

GOBIERNO MUNICIPAL DE AYOTLAN, JALISCO

**DIRIGIDO A:
C. GUILLERMO RODRIGUEZ ESCOTO
PRESIDENTE MUNICIPAL DE AYOTLAN,
JALISCO**



ADMINISTRACION 2024-2027

**DIRECCION DE PROTECCION CIVIL Y
BOMBEROS**

PLAN OPERATIVO ANUAL (POA)



I N D I C E

- 1. MISION**
- 2. VISION**
- 3. OBJETIVO GENERAL**
- 4. OBJETIVO PARTICULAR**
- 5. ANALISIS FODA**
- 6. FENOMENOS PERTURBADORES**
- 7. CALENDARIO DE FENOMENOS PERTURBADORES**
- 8. CRONOLOGIA DE OPERATIVOS PREVENTIVOS DEL 2026**
- 9. CRONOLOGIA DE FESTIVIDADES EN AYOTLAN JALISCO**
- 10. PRESUPUESTO ANUAL Y NECESIDADES DURANTE EL AÑO 2026**
- 11. ORGANIGRAMA**
- 12. ESTADO DE FUERZA VEHICULAR**

AYOTLAN

Extensión territorial y colindancias:

Descripción geográfica

El municipio de Ayotlán se localiza en la región Ciénega del estado de Jalisco. Sus municipios colindantes son La Barca, Atotonilco el alto, Degollado, Jesús María y Arandas. Tiene una extensión territorial de 395.20 kilómetros cuadrados.

El territorio del municipio de Ayotlán limita al norte con [Arandas](#); al sur con el estado de [Michoacán](#); al este con [Jesús María](#) y [Degollado](#), y al oeste con los [municipios](#) de [Atotonilco el Alto](#) y [La Barca](#).





13. ESTADO DE FUERZA HUMANO

1. Misión Institucional

Somos una institución del gobierno municipal, comprometido a salvaguardar la vida, los bienes, servicios y entorno de la población, mediante la gestión integral de riesgos, el fortalecimiento de la cultura de protección civil y apoyo en la capacidad de recuperación de la sociedad Ayotlense.

2. Visión Institucional

En el 2026 buscamos ser entre las Instituciones líder a nivel regional en materia de Protección Civil y Gestión Integral de Riesgos, percibidos por la sociedad y dependencias del Gobierno como un Organismo innovador y comprometido en el servicio a la población, integrado por personal altamente calificado y reconocido a nivel regional.

3. OBJETIVO GENERAL:

Organizar y regular la Protección Civil en el municipio de Ayotlán, Jalisco, con la finalidad de salvaguardar la vida de las personas y sus bienes, así como el funcionamiento de los servicios públicos y equipamiento estratégico ante la inminencia, alta probabilidad o presencia de un agente perturbador severo o extremo, que fuere de origen natural o generado por la actividad humana, a través de la Gestión Integral de Riesgos, en el marco de los objetivos de los planes nacionales y estatales de protección civil, de acuerdo al interés general del municipio.

4. OBJETIVO PARTICULAR:



1. Identificar los fenómenos perturbadores recurrentes y sus características de impacto en el municipio.
2. Establecer los procedimientos de operación en los tres tiempos de acción (prevención, atención y recuperación) para cada uno de los diferentes tipos de fenómenos presentes en el área jurisdiccional en el municipio
3. Mediante el análisis y aplicación del plan de trabajo, generar estrategias de operación que permitan ir alimentando y/o corrigiendo las acciones implementadas.

5. Síntesis de la Problemática y Áreas de Oportunidad

ANÁLISIS F O D A

PROBLEMÁTICA (AMENAZAS)	POTENCIALIDADES (OPORTUNIDADES)
<ul style="list-style-type: none">• Vulnerabilidad del municipio ante la presencia de fenómenos tanto de origen natural como de tipo antrópico.• Índice elevado del Nivel de Riesgo Aceptable en la población que habita zonas de riesgo.• Comunicación deficiente en comunidades marginada.• Sistemas de protección civil deficientes en funcionamiento interno.• Deficiente ordenación territorial basado en la cultura de la prevención.	<ul style="list-style-type: none">• Sistema de capacitación adecuado conforme al Sistema integral del Riesgo.• Desarrollo conforme a los riesgos en el atlas estatal de la unidad estatal de protección civil y bomberos como órgano operativo del Sistema Municipal de Protección Civil.• Identificación de puntos de peligro del municipio y actualización del Atlas Municipal• Mejorar la coordinación interinstitucional de las instancias de los tres niveles de gobierno.• Desarrollo de los sistemas científicos en materia de protección civil vinculado a la toma de decisiones.• Aumento en la participación del sector social en actividades de protección civil.• Monitoreo y difusión del desarrollo de los fenómenos perturbadores a través del área de monitoreo y seguimiento de fenómenos.• Elaboración de un Atlas de Riesgo del municipio de Ayotlán, Jalisco
PROBLEMAS (DEBILIDADES)	FORTALEZAS

<ul style="list-style-type: none">• Vulnerabilidad de la población ante la presencia de Fenómenos Perturbadores• Falta de la cultura y aplicación del Sistema Integral del Riesgo.• Ordenamiento Territorial Inadecuado• Falta de seguimiento planes, procedimientos y atlas municipales de riesgo en la identificación de riesgos por los Sistemas Municipales de Protección Civil.• Condiciones adversas conforme a los programas.	<ul style="list-style-type: none">• Entusiasta participación en programas relacionados con la protección civil.• Eficiencia en la coordinación interinstitucional de los tres sectores de gobierno.• Adecuado sistema de capacitación en la materia de protección civil.• Desarrollo científico para la toma de decisiones en materia de protección civil.• Desarrollo institucional municipal conforme a las necesidades que presenta el municipio ante el embate de fenómenos perturbadores.• Personal constante para capacitar a la población en general• Capacitación continua del personal, para dar un mejor servicio a la población.
--	---

6. FENOMENOS PERTURBADORES

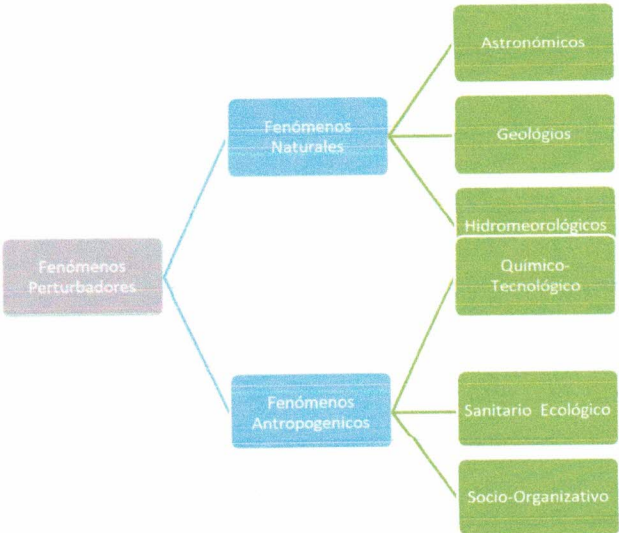

7. CALENDARIO DE FENOMENOS PERTURBADORES 2025

CALENDRARIO DE FENOMENOS PERTURBADORES 2025

MES	FENOMENOS GEOLOGICOS				FENOMENOS HIDROMETEOROLOGICOS					FENOMENOS QUIMICOS				FENOMENOS SANITARIOS			FENOMENOS SOCIO-OR						
	SISMO	VULCANISMO	DESPLAZAMIENTO Y COLAPSO DE SUELO	MAREMOTOS	FLUJO DE LODO	LLUVIAS TORRENCIALES	NEVADAS	INUNDACIONES	SEQUIAS	HURACANES	TEMPERATURAS EXTREMAS	INCENDIOS URBANOS	INCENDIOS FORESTALES	EXPLOSIONES	DERRAMES DE HIDROCARBUROS	FUGAS DE GAS L.P.	CONTAMINANTES	EPIDEMIAS	PLAGAS	LLUVIAS ACIDAS	CONCENTRACION MASIVA DE ALTERACION DE SERVICIOS PUBLICOS VITALES	ACCIDENTES AEREOS	ACCIDENTES TERRESTRES
ENERO																							
FEBRERO																							
MARZO																							
ABRIL																							
MAYO																							
JUNIO																							
JULIO																							
AGOSTO																							
SEPTIEMBRE																							
OCTUBRE																							
NOVIEMBRE																							
DICIEMBRE																							

PUEDE OCURRIR
 OCURRE

FENOMENO ASTRONOMICICO



FENOMENO GEOLOGICO



FENOMENO HIDROMETEOROLOGICO



FENOMENO SOCIO-ORGANIZATIVO



FENOMENO QUIMICO TECNOLOGICO



FENOMENOS SANITARIO-ECOLOGICO



8. CRONOLOGIA DE OPERATIVOS PREVENTIVOS DEL AÑO 2026

FECHA	LUGAR	OPERATIVO
FASE 1: 17, AL 19 DE ENERO	EN TODO EL MUNICIPIO DE AYOTLAN, POR DONDE PASAN LOS SAN JUANEROS	OPERATIVO SAN JUANEROS (CANDELARIA)2026
FASE2: 23, AL 26 DE ENERO		
DEL 29 MARZO AL 29 DE ABRIL DE 2026	EN TODO EL MUNICIPIO DE AYOTLAN JALISCO	OPERATIVO DE SEMANA SANTA
AGOSTO 2025	EN EL CENTRO DE AYOTLAN EL JARIPEO EL CARACOL	OPERATIVO "FIESTAS DEL CARACOL"
1 Y 2 DE NOVIEMBRE	CEMENTERIO MUNICIPAL	OPERATIVO "DIA DE



2025	AYOTLAN, CEMENTERIO DE BETANIA, CEMENTERIO DE SANTA RITA, CEMENTERIO DE LA CONCIA Y CEMENTERIO DE LA RIVERA	MUERTO"
2DA. QUINCENA DE NOVIEMBRE	EN TODO EL MUNICIPIO DE AYOTLAN JALISCO.	FIESTAS PATRONALES DE AYOTLAN
12 DE DICIEMBRE 2026 AL 6 DE ENERO DEL 2026	EN TODO EL MUNICIPIO DE AYOTLAN	OPERATIVO GUADALUPE - REYES
OPERATIVO INVERNAL DEL 21 DE DICIEMBRE EL 21 DE MARZO	EN TODO EL MUNIPIO DE AYOTLAN	OPERATIVO INVERNAL (MONITOREO DE LAS BAJAR TEMPERATURAS Y VIGILANCIA PREVENTIVA PARA LOCALIZAR PERSONAS EN SITUACIÓN DE CALLE

9. CRONOLOGIA DE FESTIVIDADES EN AYOTLAN JALISCO.

FECHA	LUGAR	FESTIVIDAD
4-12 DE ENERO	LA DELEGACION DE LA RIVERA JALISCO	FIESTAS PATRONALES A LA VIRGEN DE GUADALUPE
6 DE ENERO	EN TODO EL MUNICIPIO	CELEBRACION DE LOS REYES MAGOS
25 DE ENERO AL 02 DE FEBRERO	PLAZA PRINCIPAL CON QUEMA DE PIROTECNIA Y PLAZA DE TOROS	FIESTAS PATRONALES EN LA DELEGACION DE BETANIA
	PLAZA PRINCIPAL	COMUNIDAD DE LAS VILLAS



FEBRERO		
MARZO	EN TODO EL MUNICIPIO	<ul style="list-style-type: none">• DESFILE POR INICIO DE LA PRIMAVERA• TEMPORADA DE ESTIAJE
13-19 DE ABRIL	TODO EL MUNICIPIO	FESTIVIDADES RELIGIOSAS DE LA SEMANA SANT
30 DE ABRIL	TODO EL MUNICIPIO	FESTEJO DEL DIA DEL NIÑO
10 DE MAYO	TODO EL MUNICIPIO Y CEMENTERIOS DEL MUNICIPIO	DIA DE LAS MADRES
DEL 11-13 DE MAYO	PLAZA PRINCIPAL DE LA COMUNIDAD	COMUNIDAD DEL MALUCO.
15 DE MAYO	EN TODO EL MUNIPIO	DIA DEL MAESTRO
JUNIO		
JULIO		
ULTIMO FIN DE SEMANA DE AGOSTO	VARIAS CALLES DE LA CIUDAD Y EL CERRO DEL CARACOL	FIESTAS DEL CARACOL Y DIA DE CAMPO
SEPTIEMBRE	PLAZA PRINCIPAL	GRITO DE INDEPENDENCIA
OCTUBRE	PLAZA PRINCIPAL DE L A COMUNIDAD DE LA ISL	FIESTAS DE LA COMUNIDAD DE LA ISLA
DEL 7 AL 15 DE NOVIEMBRE	PLAZA PRINCIPAL	FIESTAS PATRONALES EN HONOR A LA VIRGEN DE LA SOLEDAD
DICIEMBRE	EN EL SANTUARIO DE LA VIRGEN DE GUADALUPE	FIESTAS DE LA VIRGEN DE GUADALUPE
DEL 16 AL 24 DE DICIEMBRE	EN TODO EL MUNICIPIO	FIESTAS DECEMBRINAS



DICIEMBRE	EN TODO EL MUNICIPIO DE AYOTLAN.	FESTIVIDADES DE AÑO NUEVO

10. PRESUPUESTO ANUAL

PRESUPUESTO ANUAL DE GASTOS 2026

NECESIDADES/EVENTOS/OPERATIVOS	ALIMENTOS/MATERIAL/EQUIPO/MAQUINARIA A REQUERIR	COSTO
OPERATIVO SAN JUANEROS ENERO		
	COMPRA DE UN TOLDO	\$6,000
	SILLAS, MESAS (RENTA).	\$2,000
	CAFÉ, CANELA, AZUCAR PARA PERSONAL Y PEREGRINOS	\$2,570
	DESECHABLE (VASOS, CUCHARAS Y PLATOS)	\$600
	ALIMENTO	\$2,000
	15 GARRAFONES DE AGUA PARA HIDRATACION DE LOS PEREGRINOS	\$360
		\$13,530
CAPACITACION EXTERNA DEL PERSONAL ENERO-DICIEMBRE		
	COSTO DE CAPACITACION POR PERSONA, POR DIA	\$1,000
EVENTOS PROTOCOLARIOS Y/O REUNIONES MESAUALES DE UNIDADES MUNICIPALES DE PROTECCION CIVIL ANFITRIONIA		
	COFFE BREAK Y SNAKE	\$15,000
OPERATIVO SEMANA SANTA		
	ALIMENTACION E HIDRATACION EN EL OPERATIVO DE SEMANA SANTA (DOS DIAS)	\$13,000
TEMPORADA DE ESTIAJE (INCENDIOS FORESTALES Y PASTIZALES) FEBRERO-MAYO		
	ACTIVACION DE LA BRIGADA FORESTAL Y NUESTROS ELEMENTOS	\$2,300
OPERATIVO DIA DE CAMPO DEL CARACOL EN AGOSTO.		
	ALIMENTACION E HIDRATACION	\$7,000
DESFILE 16 DE SEPTIEMBRE		
	HIDRATACION	\$300
DESFILE DEL 20 DE NOVIEMBRE		
	HIDRATACION	\$300
OPERATIVO DIA DE MUERTOS NOVIEMBRE		
	ALIMENTACION E HIDRATACION	\$7,000
OPERATIVO INVERNAL DICIEMBRE-MARZO		
	BEBIDA CALIENTE (CAFÉ Y CANELA)	\$1,500



GASTO GENERALES MENSUALES		
COMBUSTIBLE	GASOLINA/DIESEL	GASTO CORRIENTE
PAPELERIA	HOJAS BLANCAS CARTA(OFICIO	GASTO CORRIENTE
	FOLDER CARTA/OFICIO	
	HOJAS MEMBRETADAS CARTA/OFICIO	
	PLUMAS, LAPICES, BORRADOR Y SACAPUNTAS	
	POSTIC	
	PERFORADORA	
	BROCHES BACO	
	ORGANIZADOR DE PAPELERIA	
	CORRECTOR	
	MARCADORES	
	PINTARRON	
EQUIPO DE COMPUTO Y OFICINA	IMPRESORA, TECLADO, MOUSE, COMPUTADORA DE ESCRITORIO Y LAPTOP	GASTO CORRIENTE
EQUIPO DE RADIOCOMUNICACIONES	RADIOS PORTATILES, DE BASE, ANTENAS, REPETIDOR /MANTENIMIENTO	GASTO CORRIENTE
MATERIAL DE ASEO	20 LTS DE CLORO	GASTO CORRIENTE
	20LTS DE FABULOSO/PINOL	
	JABON DE POLVO 8KG	
	PAPEL DE BAÑO(SANITAS)	
	FRANELA	
	ESCOBA	
	TRAPEADOR	
MATERIAL PREHOSPITALARIO	SOLUCIÒN CLORURO DE SODIO DE 500ML AL 0.9%	GASTO CORRIENTE
	SOLUCIÒN HARMAN DE SODIO DE 500ML AL 0.9%	
	SOLUCIÒN GLUCOSA AL 5%	
	SOLUCIÒN GLUCOSA AL 50%	
	PUNZOCAT DEL No. 14-24	
	NORMOGOTEROS	
	CINTA MICROPORE	
	PUNTILLAS NAALES PEDIATRICOS/ADULTO	
	MARCARILLA SIMPLE PEDIATRICOS/ADULTO	
	MARCARILLA CON RESELVORIO PEDIATRICOS(ADULTOS	
	MASCARILLAS LARINGEAS	
	TIRAS REACTIVAS	
	CAJA DE GUANTES GRANDE/MEDIANO/CHICO	
	CANULAS DE YANKAUER	
CANULA DE GUEDEL		
TUVO ENDOTRAQUEAL		



	CINTA ADESIVA	
	SONDAS DE ASPIRACION	
	COLLARINES CERVICALES	
	GASAS DE TODAS LAS MEDIDAS	
	VENDAS DE TODAS LAS MEDIDAS	
	SABANAS DESECHABLES	
	SABANAS TERMICAS	
	SABANAS DE TELA	
	PAÑAL PREDOBLADO DESECHABLE	
	BAUMANOMETROS Y ESTETOSCOPIO	
	OXIMETROS	
	1 KIT DE INSTRUMENTAL PARA ATENCION A PARTO Y SUTURA	
	OXIGENO MEDICINAL	GASTO CORRIENTE
		GASTO CORRIENTE
MATERIAL DE SEGURIDAD	CINTA DE PRECAUCION (AMARILLA)	
	CINTA DE PELIGRO (ROJA)	
	CONOS REFLEJANTES DE SEGURIDAD	
	MAYA NARANJA DELIMITANTE.	
	EXTINTORES DE PQS Y CO2	
	LAMAPARAS DE MANO	
EQUIPO Y MATERIAL PREHOSPITALARIO	1 MONITOR PARA SIGNOS VITALES/DEA	\$400,000
	1VENTILADOR	\$500,000
	BOMBA DE INFUSION	\$22,000
MANTENIMIENTO PREVENTIVO Y CORRECTIVO DE VEHICULOS		GASTO CORRIENTE
	AFINACION COMPLETA	
	CAMBIO/REPARACION DE LLANTAS	
	CAMBIO DE BATERIA	
	REPARACION DE SUSPENSION	
	REPARACION DEL SISTEMA DE FRENOS	
	REPARACION DE MOTOR	
	REPARACION DE TRANSMISION	
	REPARACION AL SISTEMA DE LUCES, ESTROBOS, TORRETAS ETC	
	PINTURA	
	LAMINADO	
ROTULACION		
CAMBIO O REPARACION DE CRISTALES		
ADQUISICION DE VEHICULOS NUEVO	1 CAMIONETA CHASIS CABINA 4.5 TONELADAS	\$800,000
	1 PIPA DE 10,000 LITROS USADA	\$500,000
	1 CAMION DE BOMBEROS NUEVO	\$2 000,000
	1 CAMIONETA PICK UP	\$800,000
	1 REMOLQUE PARA EVENTOS VARIOS	COTIZAR
UNIFORMES	CHAMARRA	\$270,000
	CAMISOLA	2



		UNIFORMES
	CAMILA POLO	POR AÑO
	PLAYERA DE CUELLO REDONDO	
	PANTALON DE ASALTO	GASTO CORRIENTE Y FORTAMUN.
	BOTAS DE PARAMEDICO/BOMBERO	DONACION DE CIUDADES HERMANAS
	FAJO TACTICO	
	GORRA TACTICA	
VIAJES A ESTADOS UNIDOS PARA GESTIONES DE DONACIONES EN CIUDADES HERMANAS	COSTO DE BOLETOS DE AVION Y VIATICOS Y TRASLADO DEL EQUIPO	GASTO CORRIENTE
COMPRA DE EQUIPO DE PROTECCION PERSONAL Y RESCATE	EQUIPO ERA (EQUIPO DE RESPIRACION AUTONOMA)	GASTO CORRIENTE
	EQUIPO ESTRUCTRURAL DE BOMBEROS	
	EQUIPO DE RESCATE VERTICAL	
	EQUIPO ACUATICO	
	EQUIPO DE RESCATE URBANO	

PROPUESTA HOMOLOGACION DE SUELDOS EN PROTECCION CIVIL Y BOMBEROS AYOTLAN, JALISCO .

NOMBRE	CARGO	SUELDO ACTUAL NETO 2025	AUMENTO	SUELDO NETO PROPUESTA 2026, POR QUINCENA
JULIO CESAR TORRES RODRIGUEZ	DIRECTOR	\$ 11,360.00	\$ 1,000.00	\$ 12,360.00
RIGOBERTO ARENAS RIVERA	CAPITAN ADMINISTRATIVO/GESTION DE RIESGOS	\$ 8,280.00	\$ 1,000.00	\$ 9,280.00
BRIAN JOSUE ARRIAGA LOPEZ	CAPITAN OPERATIVO-BOMBERO/GESTION DE RIESGOS	\$ 8,280.00	\$ 1,000.00	\$ 9,280.00
DULCE MARIA BELEN RODRIGUEZ	AUX ADMINISTRATIVA	\$ 4,564.35	\$ 700.00	\$ 5,264.35
TURNO ALFA				
ALMA MIREYA SOTO PADILLA	TENIENTE	\$ 5,581.00	\$ 1,000.00	\$ 6,581.00
MARCO ANTONIO RODRIGUEZ ZARATE	1er. OFICIAL	\$ 5,032.20	\$ 382.00	\$ 5,414.20
ABIGAIL ALATORRE VELAZQUEZ	OFICIAL	\$ 4,564.35	\$ 700.00	\$ 5,264.35
ADRIANA ELIZABETH SOLORIO TRUJILLO	OFICIAL	\$ 4,564.35	\$ 700.00	\$ 5,264.35
BRITTANI CAROLINA MUÑIZ TORRES	OFICIAL	\$ 4,564.35	\$ 700.00	\$ 5,264.35
JESUS APOLONIO MURILLO	OFICIAL	\$ 5,206.20	\$ 700.00	\$ 5,906.20
JORGE FLORES RIZO	OFICIAL	\$ 4,564.35	\$ 700.00	\$ 5,264.35
PEDRO RODRIGUEZ ZAVALA	OFICIAL	\$ 4,564.35	\$ 700.00	\$ 5,264.35



TURNO DELTA				
NELSON NOE LEMUS HERNANDEZ	TENIENTE	\$ 5,264.35	\$ 1,000.00	\$ 6,264.35
BENJAMIN APOLONIO MURILLO	1er. OFICIAL	\$ 4,796.40	\$ 618.00	\$ 5,414.40
SOFIA HERNANDEZ TREJO	OFICIAL	\$ 4,564.35	\$ 700.00	\$ 5,264.35
ISABEL RODRIGUEZ VAZQUEZ	OFICIAL	\$ 4,564.35	\$ 700.00	\$ 5,264.35
MARIO ALBERTO SEGURA ZUÑIGA	OFICIAL	\$ 4,564.35	\$ 700.00	\$ 5,264.35
MARIA GUADALUPE FLORE RODRIGUEZ	OFICIAL	\$ 4,564.35	\$ 700.00	\$ 5,264.35
JUAN EMMANUEL CASTILLO CASTILLO	OFICIAL	\$ 4,564.35	\$ 700.00	\$ 5,264.35
TURNO BETA				
ESTEBAN EZEQUIEL SEGURA ZUÑIGA	TENIENTE	\$ 5,264.35	\$ 1,000.00	\$ 6,264.35
MARIA DE LOS ANGELES ALATORRE VAZQUEZ	1er. OFICIAL	\$ 4,564.35	\$ 850.00	\$ 5,414.35

RAFAEL TABAREZ CASTILLO	OFICIAL	\$ 6,578.20	\$ 700.00	\$ 7,278.20
SANDRA LIZBETH VILLALPANDO TOVAR	OFICIAL	\$ 4,796.40	\$ 700.00	\$ 5,496.40
CARLOS EDUARDO MATA SALCEDO	OFICIAL	\$ 4,564.35	\$ 700.00	\$ 5,264.35
JONATHAN OBED GOMEZ SEGURA	OFICIAL	\$ 4,564.35	\$ 700.00	\$ 5,264.35
ASHLY LUZ CRISTINA GONZALEZ NUÑEZ	OFICIAL	\$ 4,564.35	\$ 700.00	\$ 5,264.35
SIGIFREDO LARA LARA	OFICIAL	\$ 5,024.00	\$ 700.00	\$ 5,724.00
				\$ 164,378.35

NOTA: EL AUMENTO PROPUESTO ES INDEPENDIENTE DEL AUMENTO ANUAL INFLACIONARIO.

SUELDO POR QUINCENA

PROPUESTA SERVICIO MEDICO IMSS, PARA PROTECCION CIVIL Y BOMBEROS AYOTLAN, JALISCO

NOMBRE	CARGO	EDAD	CUOTA PATRON IMSS MENSUAL	CUOTA OBRERO IMSS MENSUAL
JULIO CESAR TORRES RODRIGUEZ	DIRECTOR	42	\$ 4,949.99	\$ 594.91
RIGOBERTO ARENAS RIVERA	CAPITAN ADMINISTRATIVO/GESTION DE RIESGOS	45	\$ 4,102.00	\$ 423.35
BRIAN JOSUE ARRIAGA LOPEZ	CAPITAN OPERATIVO-BOMBERO/GESTION DE RIESGOS	25	\$ 4,102.00	\$ 423.35



DULCE MARIA BELEN RODRIGUEZ	AUX ADMINISTRATIVA	21	\$ 3,017.00	\$ 217.72
TURNO ALFA				
ALMA MIREYA SOTO PADILLA	TENIENTE	30	\$ 3,385.75	\$ 278.08
ABIGAIL ALATORRE VELAZQUEZ	OFICIAL	18	\$ 3,017.04	\$ 217.72
ADRIANA ELIZABETH SOLORIO TRUJILLO	OFICIAL	33	\$ 3,017.04	\$ 217.72
BRITTANI CAROLINA MUÑIZ TORRES	OFICIAL	22	\$ 3,017.04	\$ 217.72
JESUS APOLONIO MURILLO	OFICIAL	53	\$ 3,257.69	\$ 252.14
MARCO ANTONIO RODRIGUEZ ZARATE	OFICIAL	32	\$ 3,209.79	\$ 242.44
JORGE FLORES RIZO	OFICIAL	30	\$ 3,209.79	\$ 242.44
PEDRO RODRIGUEZ ZAVALA	OFICIAL	25	\$ 3,017.04	\$ 217.72
TURNO DELTA				
NELSON NOE LEMUS HERNANDEZ	TENIENTE	27	\$ 3,273.69	\$ 255.38
BENJAMIN APOLONIO MURILLO	1er. OFICIAL	46	\$ 3,138.00	\$ 227.90
SOFIA HERNANDEZ TREJO	OFICIAL	23	\$ 3,017.04	\$ 217.72
ISABEL RODRIGUEZ VAZQUEZ	OFICIAL	31	\$ 3,017.04	\$ 217.72



MARIO ALBERTO SEGURA ZUÑIGA	OFICIAL	26	\$ 3,017.04	\$ 217.72
MARIA GUADALUPE FLORE RODRIGUEZ	OFICIAL	27	\$ 3,145.00	\$ 229.32
JUAN EMMANUEL CASTILLO CASTILLO	OFICIAL	25	\$ 3,209.93	\$ 242.47
TURNO BETA				
ESTEBAN EZEQUIEL SEGURA ZUÑIGA	TENIENTE	28	\$ 3,272.90	\$ 255.22
RAFAEL TABAREZ CASTILLO	1er. OFICIAL	54	\$ 3,634.99	\$ 328.56

SANDRA LIZBETH VILLALPANDO TOVAR	OFICIAL	38	\$ 3,145.00	\$ 229.32
CARLOS EDUARDO MATA SALCEDO	OFICIAL	21	\$ 3,017.04	\$ 217.72
JONATHAN OBED GOMEZ SEGURA	OFICIAL	33	\$ 3,017.04	\$ 217.72
MARIA DE LOS ANGELES ALATORRE VAZQUEZ	OFICIAL	22	\$ 3,145.00	\$ 229.32
ASHLY LUZ CRISTINA GONZALEZ NUÑEZ	OFICIAL	23	\$ 3,017.04	\$ 217.72
SIGIFREDO LARA LARA	OFICIAL	59	\$ 3,207.59	\$ 241.99

		TOTAL
\$ 878,576.51	\$ 7,091.11	\$ 95,667.62
SUBTOTAL1	SUBTOTAL2	

[Calculadora IMSS México 2025: Cuotas Obrero y Patrón](#)

NOMBRE	CARGO	PROPUESTA PARA QUE LOS TRABAJADORES TENGAN LA PRESTACION DE SEGURO DE VIDA, COSTO:
JULIO CESAR TORRES RODRIGUEZ	DIRECTOR	COSTO
		SEGÚN COTIZACION ACTUAL
RIGOBERTO ARENAS RIVERA	CAPITAN ADMINISTRATIVO/GESTION DE RIESGOS	SEGÚN COTIZACION ACTUAL
BRIAN JOSUE ARRIAGA LOPEZ	CAPITAN OPERATIVO-BOMBERO/GESTION DE RIESGOS	SEGÚN COTIZACION ACTUAL
		SEGÚN COTIZACION ACTUAL



DULCE MARIA BELEN RODRIGUEZ	AUX ADMINISTRATIVA	SEGÚN COTIZACION ACTUAL
TURNO ALFA		SEGÚN COTIZACION ACTUAL
ALMA MIREYA SOTO PADILLA	TENIENTE	SEGÚN COTIZACION ACTUAL
		SEGÚN COTIZACION ACTUAL
ABIGAIL ALATORRE VELAZQUEZ	OFICIAL	SEGÚN COTIZACION ACTUAL
ADRIANA ELIZABETH SOLORIO TRUJILLO	OFICIAL	SEGÚN COTIZACION ACTUAL
BRITTANI CAROLINA MUÑIZ TORRES	OFICIAL	SEGÚN COTIZACION ACTUAL
JESUS APOLONIO MURILLO	OFICIAL	SEGÚN COTIZACION ACTUAL
MARCO ANTONIO RODRIGUEZ ZARATE	OFICIAL	SEGÚN COTIZACION ACTUAL
JORGE FLORES RIZO	OFICIAL	SEGÚN COTIZACION ACTUAL
PEDRO RODRIGUEZ ZAVALA	OFICIAL	SEGÚN COTIZACION ACTUAL
TURNO DELTA		SEGÚN COTIZACION ACTUAL
NELSON NOE LEMUS HERNANDEZ	TENIENTE	SEGÚN COTIZACION ACTUAL
BENJAMIN APOLONIO MURILLO	1er. OFICIAL	SEGÚN COTIZACION ACTUAL
SOFIA HERNANDEZ TREJO	OFICIAL	SEGÚN COTIZACION ACTUAL
ISABEL RODRIGUEZ VAZQUEZ	OFICIAL	SEGÚN COTIZACION ACTUAL
MARIO ALBERTO SEGURA ZUÑIGA	OFICIAL	SEGÚN COTIZACION ACTUAL
MARIA GUADALUPE FLORE RODRIGUEZ	OFICIAL	SEGÚN COTIZACION ACTUAL
JUAN EMMANUEL CASTILLO CASTILLO	OFICIAL	SEGÚN COTIZACION ACTUAL
TURNO BETA		SEGÚN COTIZACION ACTUAL
ESTEBAN EZEQUIEL SEGURA ZUÑIGA	TENIENTE	SEGÚN COTIZACION ACTUAL
RAFAEL TABAREZ CASTILLO	1er. OFICIAL	SEGÚN COTIZACION ACTUAL
		SEGÚN COTIZACION ACTUAL
SANDRA LIZBETH VILLALPANDO TOVAR	OFICIAL	SEGÚN COTIZACION ACTUAL
CARLOS EDUARDO MATA SALCEDO	OFICIAL	SEGÚN COTIZACION ACTUAL
JONATHAN OBED GOMEZ SEGURA	OFICIAL	SEGÚN COTIZACION ACTUAL
MARIA DE LOS ANGELES ALATORRE VAZQUEZ	OFICIAL	SEGÚN COTIZACION ACTUAL
ASHLY LUZ CRISTINA GONZALEZ NUÑEZ	OFICIAL	SEGÚN COTIZACION ACTUAL
SIGIFREDO LARA LARA	OFICIAL	SEGÚN COTIZACION ACTUAL

11. ORGANIGRAMA

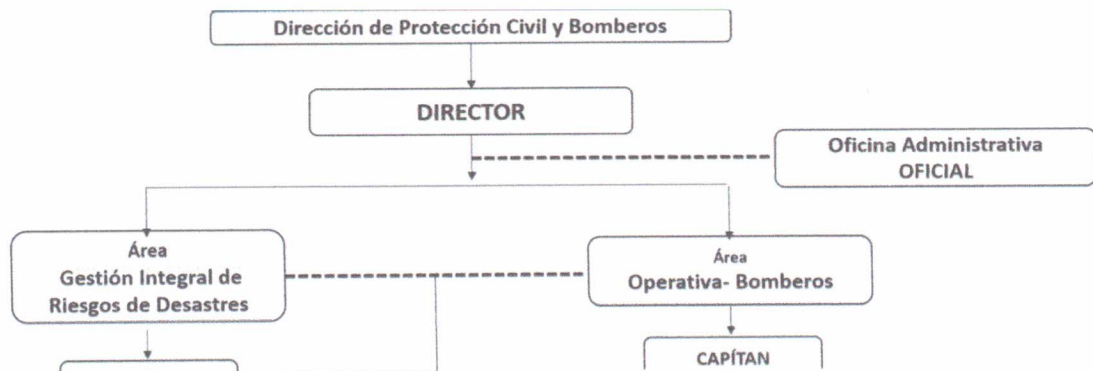

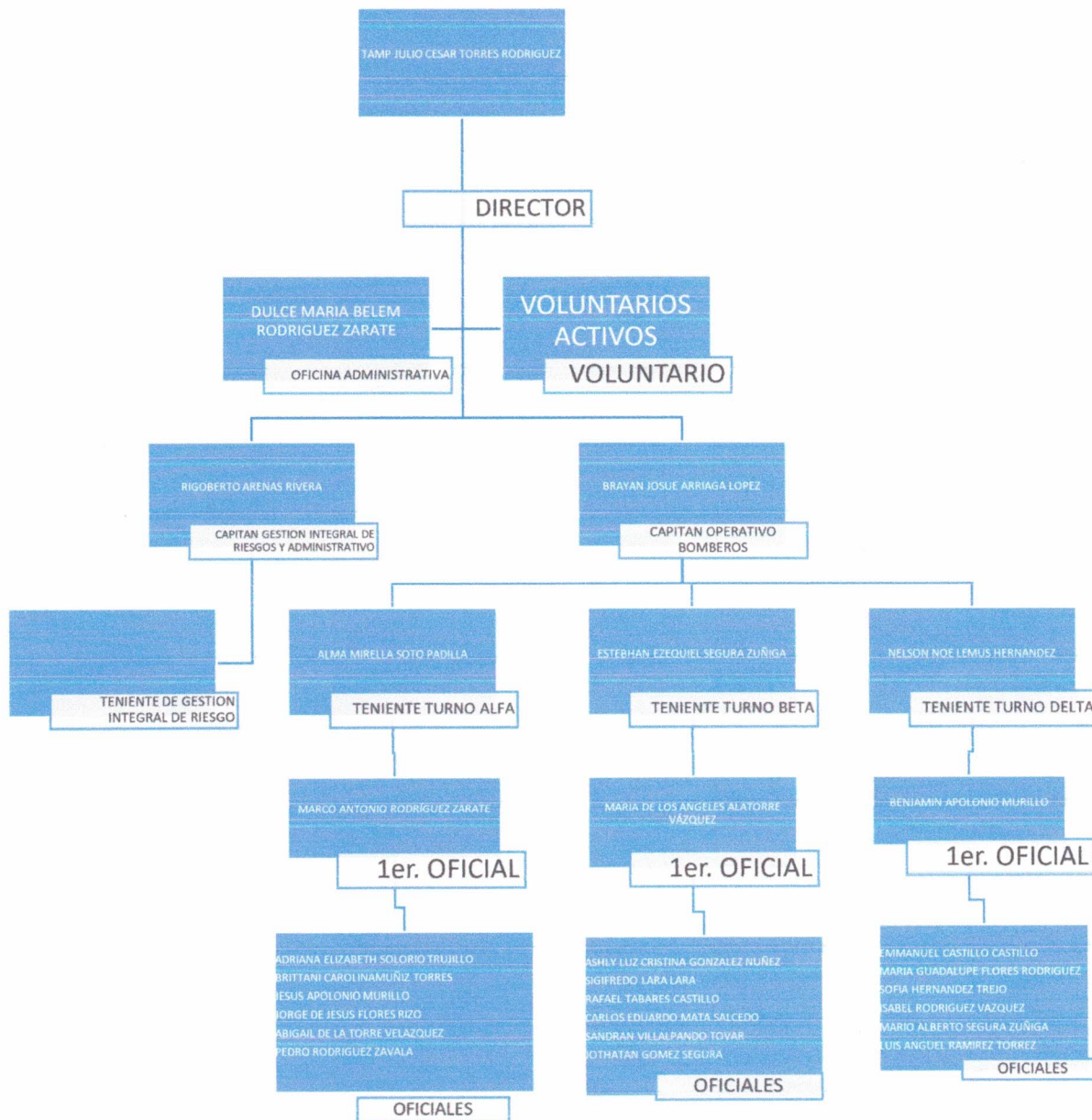



12. ESTADO DE FUERZA MOTRIZ

UNIDAD	TIPO	CARACTERISTICAS	PLACAS	CLASIFICACION
PC-01	FORD	TRANSIT	JV90438	AMBULANCIA
PC-02	FORD	TRANSIT 2500	JTF1107	AMBULANCIA
PC-04		CAMION DE BOMBEROS	S/N	CAMION DE BOMBEROS
PC-05	CHEVROLET	PICK UP 3500	S/N	ATAQUE RAPIDO CONTRA INCENDIOS
PC-09	RAM	PROMASTER 2500 2024	HUY-149A	AMBULANCIA
PC-010	RAM	PROMASTER 2500 2024	JYM018A	AMBULANCIA
PCGIR-01	CF MOTO	4X4 EPS	03NV2	GIR/SERVICIOS EN AREAS AGRESTRES/INCENDIOS
PCM-01	HONDA	250CC	S/N	MOTOCICLETA
PC-11	CHEVROLET	SILVERA 2500	KB2112A	PICK UP (UNIDAD DE ATAQUE RAPIDO

13. ESTADO DE FUERZA HUMANO

NOMBRE	CARGO
JULIO CESAR TORRES RODRIGUEZ	DIRECTOR
RIGOBERTO ARENAS RIVERA	CAPITAN ADMINISTRATIVO/OPERATIVO
JOSUE BRIAN ARRIAGA LOPEZ	GESTION INTEGRAL DE RIESGOS
TURNO BETA	
ASHLY LUZ CRISTINA GONZALEZ NUÑEZ	OFICIAL
MARIA DE LOS ANGELES ALATORRE VELASQUEZ	OFICIAL
TURNO ALFA	
ALMA MIREYA SOTO PADILLA	TENIENTE
JUAN ROBERTO CEDILLO RAMIREZ	1er. OFICIAL
ADRIANA ELIZABETH SOLORIO TRUJILLO	OFICIAL



JONATHAN OBED GOMEZ SEGURA	OFICIAL
JESUS APOLONIO MURILLO	OFICIAL
MARCO ANTONIO RODRIGUEZ ZARATE	OFICIAL
ABIGAIL ALATORRE VELASQUEZ	OFICIAL
VOLUNTARIADO DE SERVICIO:	
NATHALYE ALATORRE VELAZQUEZ	VOLUNTARIA
ANA PATRICIA ALVAREZ PEREZ	VOLUNTARIA
NATALYA SHERLIN TORRES MUÑIZ	VOLUNTARIO
MARITZA GARCIA VELAZQUEZ	VOLUNTARIA
GERARDO GAEL MORENO LARA	VOLUNTARIA
DULCE MARIA PARADA TORRES	VOLUNTARIA
ANA MARTINEZ	VOLUNTARIA
YASMIN APOLONIO	VOLUNTARIA
NALLELY MENDOZA	VOLUNTARIO
YESENIA CAMARENA	VOLUNTARIA
JUAN DIEGO TABAREZ VILLALPANDO	VOLUNTARIA
CRISTAL SOLEDAD AYALA REGALADO	VOLUNTARIA
ARACELI BERMUDEZ	VOLUNTARIA

GALERIA DE SERVICIOS VARIOS





Agradecemos de antemano su atención a la presente, queda a sus órdenes para cualquier aclaración.

A T E N T A M E N T E :

“2025, AÑO DE LA ELIMINACION DE LA TRANSMISION MATERNO INFANTIL DE ENFERMEDADES INFECCIOSAS”

04 DE DICIEMBRE 2025, AYOTLAN, JALISCO.

**TAMP. JULIO CESAR TORRES RODRIGUEZ
DIRECTOR DE PROTECCION CIVIL Y
BOMBEROS DE AYOTLAN, JALISCO**



ELABORADO POR: RIGOBERTO ARENAS RIVERA/CAPITAN ADMINISTRATIVO/GESTION DE RIESGOS

C.c.p.- Unidad Estatal de Protección Civil Jalisco.

C.c.p.- Archivo