

DEPENDENCIA DIF AYOTLAN, JAL.
OFICIO NO. 103/2022
ASUNTO: ENTREGA INFORMACION DE CORTE ANUAL
2022 DIF AYOTLAN

LIC. JOSE MANUEL CALOCA CRUZ
CONTRALOR INTERNO DE AYOTLAN JAL.
P R E S E N T E:

Por medio de la presente me dirijo a usted para saludarlo muy cordialmente, ocasión que aprovecho para dar cumplimiento a la Ley de Fiscalización Superior y rendición de cuentas del Estado de Jalisco y sus Municipios, para lo cual entrego el Corte Anual 2022 que está conformado con los Estados e informes Financieros en los formatos que se emiten de conformidad al Acuerdo del Consejo Nacional de Armonización Contable (CONAC), correspondientes al ente público descentralizado denominado SISTEMA PARA EL DESARROLLO INTEGRAL DE LA FAMILIA DEL MUNICIPIO DE AYOTLAN JALISCO. Anexo a la presente:

1 CD con:

Información digital de los estados financieros que corresponden al corte anual 2022, con los archivos base de datos y reportes.

1 legajo físico con:

80 folios físicos que contiene los formatos de los Estados Financieros del corte anual del 2022

Sin otro particular por el momento me despido de usted poniéndome a sus órdenes.

DIF
ATENTAMENTE:
AYOTLAN, JALISCO A 27 de Abril del 2023.
"2023, Año de Bicentenario del Nacimiento del
Estado Libre y Soberano de Jalisco

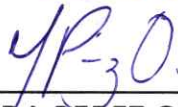

C. YOLANDA PÉREZ OROZCO
DIRECTORA GENERAL DE DIF AYOTLAN, JAL



27 ABR 2023

CUENTA PÚBLICA - DIF SISTEMA PARA EL DESARROLLO INTEGRAL DE LA FAMILIA DEL MUNICIPIO DE AVOTLÁN DIF
ESTADO DE SITUACIÓN FINANCIERA
DEL 1 DE ENERO AL 31 DE DICIEMBRE DE 2022

CTA CONCEPTO 2022 2021 CTA CONCEPTO 2022 2021

13000 ACTIVO	13000 ACTIVO	13000 PASIVO	13000 PASIVO
13000 ACTIVO CIRCULANTE	13000 ACTIVO CIRCULANTE	3000 PASIVO	3000 PASIVO CIRCULANTE
13100 Efectivo	13100 Efectivo	3100 Deuda por pagar a corto plazo	3100 Deuda por pagar a corto plazo
13110 Bancos/Caja	13110 Bancos/Caja	3110 Saldo de deuda por pagar a corto plazo	3110 Saldo de deuda por pagar a corto plazo
13120 Bancos/Depositos a plazo	13120 Bancos/Depositos a plazo	3120 Saldo de deuda por pagar a corto plazo	3120 Saldo de deuda por pagar a corto plazo
13130 Inversiones temporales (hasta 3 meses)	13130 Inversiones temporales (hasta 3 meses)	3130 Saldo de deuda por pagar a corto plazo	3130 Saldo de deuda por pagar a corto plazo
13140 Fondos con elección específica	13140 Fondos con elección específica	3140 Saldo de deuda por pagar a corto plazo	3140 Saldo de deuda por pagar a corto plazo
13150 Depósitos de fondos de terceros en garantía y/o administración	13150 Depósitos de fondos de terceros en garantía y/o administración	3150 Saldo de deuda por pagar a corto plazo	3150 Saldo de deuda por pagar a corto plazo
13160 Otros depósitos y equivalentes	13160 Otros depósitos y equivalentes	3160 Saldo de deuda por pagar a corto plazo	3160 Saldo de deuda por pagar a corto plazo
13200 DEBITOS A RECIBIR EFECTIVO O EQUIVALENTES	13200 DEBITOS A RECIBIR EFECTIVO O EQUIVALENTES	3200 DEBITOS A RECIBIR EFECTIVO O EQUIVALENTES	3200 DEBITOS A RECIBIR EFECTIVO O EQUIVALENTES
13210 Inversiones financieras de corto plazo	13210 Inversiones financieras de corto plazo	3210 Deuda por pagar a corto plazo	3210 Deuda por pagar a corto plazo
13220 Cambios por cobrar a corto plazo	13220 Cambios por cobrar a corto plazo	3220 Deuda por pagar a corto plazo	3220 Deuda por pagar a corto plazo
13230 Deudores diversos por cobrar a corto plazo	13230 Deudores diversos por cobrar a corto plazo	3230 Deuda por pagar a corto plazo	3230 Deuda por pagar a corto plazo
13240 Ingresos por recuperar a corto plazo	13240 Ingresos por recuperar a corto plazo	3240 Deuda por pagar a corto plazo	3240 Deuda por pagar a corto plazo
13250 Deudas por anticipo de la hacienda a corto plazo	13250 Deudas por anticipo de la hacienda a corto plazo	3250 Deuda por pagar a corto plazo	3250 Deuda por pagar a corto plazo
13260 Préstamos otorgados a corto plazo	13260 Préstamos otorgados a corto plazo	3260 Deuda por pagar a corto plazo	3260 Deuda por pagar a corto plazo
13270 Otros depósitos y equivalentes	13270 Otros depósitos y equivalentes	3270 Deuda por pagar a corto plazo	3270 Deuda por pagar a corto plazo
13280 DEBITOS A RECIBIR BIENES O SERVICIOS	13280 DEBITOS A RECIBIR BIENES O SERVICIOS	3280 DEBITOS A RECIBIR BIENES O SERVICIOS	3280 DEBITOS A RECIBIR BIENES O SERVICIOS
13290 Anticipo a proveedores por adquisición de bienes y prestación de servicios a corto plazo	13290 Anticipo a proveedores por adquisición de bienes y prestación de servicios a corto plazo	3290 Deuda por pagar a corto plazo	3290 Deuda por pagar a corto plazo
13300 Anticipo a proveedores por adquisición de bienes inmuebles y muebles a corto plazo	13300 Anticipo a proveedores por adquisición de bienes inmuebles y muebles a corto plazo	3300 Deuda por pagar a corto plazo	3300 Deuda por pagar a corto plazo
13310 Anticipo a contratistas por obras públicas a corto plazo	13310 Anticipo a contratistas por obras públicas a corto plazo	3310 Deuda por pagar a corto plazo	3310 Deuda por pagar a corto plazo
13320 Otros depósitos y equivalentes	13320 Otros depósitos y equivalentes	3320 Deuda por pagar a corto plazo	3320 Deuda por pagar a corto plazo
13330 INVENTARIOS	13330 INVENTARIOS	3330 INVENTARIOS	3330 INVENTARIOS
13340 Inventario de mercancías para venta	13340 Inventario de mercancías para venta	3340 Inventario de mercancías para venta	3340 Inventario de mercancías para venta
13350 Inventario de mercancías terminadas	13350 Inventario de mercancías terminadas	3350 Inventario de mercancías para producción	3350 Inventario de mercancías para producción
13360 Inventario de materiales primos, materiales y suministros para producción	13360 Inventario de materiales primos, materiales y suministros para producción	3360 Inventario de mercancías para producción	3360 Inventario de mercancías para producción
13370 Bienes en tránsito	13370 Bienes en tránsito	3370 Inventario de mercancías para producción	3370 Inventario de mercancías para producción
13380 ALMACENES	13380 ALMACENES	3380 ALMACENES	3380 ALMACENES
13390 Almacén de materiales y suministros para el consumo	13390 Almacén de materiales y suministros para el consumo	3390 Almacén de materiales y suministros para el consumo	3390 Almacén de materiales y suministros para el consumo
13400 ESTIMACIÓN POR FERIA O DEBITOS DE ACTIVOS CIRCULANTES	13400 ESTIMACIÓN POR FERIA O DEBITOS DE ACTIVOS CIRCULANTES	3400 ESTIMACIÓN POR FERIA O DEBITOS DE ACTIVOS CIRCULANTES	3400 ESTIMACIÓN POR FERIA O DEBITOS DE ACTIVOS CIRCULANTES
13410 Estimaciones para cuentas liquidables por debitos a recibir efectivo o equivalentes	13410 Estimaciones para cuentas liquidables por debitos a recibir efectivo o equivalentes	3410 Estimaciones para cuentas liquidables por debitos a recibir efectivo o equivalentes	3410 Estimaciones para cuentas liquidables por debitos a recibir efectivo o equivalentes
13420 Estimación por deterioro de inversiones	13420 Estimación por deterioro de inversiones	3420 Estimación por deterioro de inversiones	3420 Estimación por deterioro de inversiones
13500 OTROS ACTIVOS CIRCULANTES	13500 OTROS ACTIVOS CIRCULANTES	3500 OTROS ACTIVOS CIRCULANTES	3500 OTROS ACTIVOS CIRCULANTES
13510 Valores en garantía	13510 Valores en garantía	3510 Valores en garantía	3510 Valores en garantía
13520 Bienes en garantía (razón de valores de fondo)	13520 Bienes en garantía (razón de valores de fondo)	3520 Bienes en garantía (razón de valores de fondo)	3520 Bienes en garantía (razón de valores de fondo)
13530 Bienes de terceros de embargos, desamortizados, asegurados y deudos en pago	13530 Bienes de terceros de embargos, desamortizados, asegurados y deudos en pago	3530 Bienes de terceros de embargos, desamortizados, asegurados y deudos en pago	3530 Bienes de terceros de embargos, desamortizados, asegurados y deudos en pago
13540 Adquisición con fondos de terceros	13540 Adquisición con fondos de terceros	3540 Adquisición con fondos de terceros	3540 Adquisición con fondos de terceros
14000 ACTIVO NO CIRCULANTE	14000 ACTIVO NO CIRCULANTE	4000 PASIVO NO CIRCULANTE	4000 PASIVO NO CIRCULANTE
14100 INVERSIONES A LARGO PLAZO	14100 INVERSIONES A LARGO PLAZO	4100 DEUDA POR PAGAR A LARGO PLAZO	4100 DEUDA POR PAGAR A LARGO PLAZO
14110 Títulos y valores a largo plazo	14110 Títulos y valores a largo plazo	4110 Deuda por pagar a largo plazo	4110 Deuda por pagar a largo plazo
14120 Participaciones y asociaciones de capital	14120 Participaciones y asociaciones de capital	4120 Deuda por pagar a largo plazo	4120 Deuda por pagar a largo plazo
14130 Bienes inmuebles, muebles y otros bienes a largo plazo	14130 Bienes inmuebles, muebles y otros bienes a largo plazo	4130 Deuda por pagar a largo plazo	4130 Deuda por pagar a largo plazo
14140 DEBITOS A RECIBIR EFECTIVO O EQUIVALENTES A LARGO PLAZO	14140 DEBITOS A RECIBIR EFECTIVO O EQUIVALENTES A LARGO PLAZO	4140 DEBITOS A RECIBIR EFECTIVO O EQUIVALENTES A LARGO PLAZO	4140 DEBITOS A RECIBIR EFECTIVO O EQUIVALENTES A LARGO PLAZO
14150 Documentos por cobrar a largo plazo	14150 Documentos por cobrar a largo plazo	4150 Deuda por pagar a largo plazo	4150 Deuda por pagar a largo plazo
14160 Deudores diversos por cobrar a largo plazo	14160 Deudores diversos por cobrar a largo plazo	4160 Deuda por pagar a largo plazo	4160 Deuda por pagar a largo plazo
14170 Ingresos por recuperar a largo plazo	14170 Ingresos por recuperar a largo plazo	4170 Deuda por pagar a largo plazo	4170 Deuda por pagar a largo plazo
14180 Préstamos otorgados a largo plazo	14180 Préstamos otorgados a largo plazo	4180 Deuda por pagar a largo plazo	4180 Deuda por pagar a largo plazo
14190 Otros depósitos y equivalentes	14190 Otros depósitos y equivalentes	4190 Deuda por pagar a largo plazo	4190 Deuda por pagar a largo plazo
14200 BIENES INMUEBLES, INMOBILIARIAS Y CONSTRUCCIONES EN PROCESO	14200 BIENES INMUEBLES, INMOBILIARIAS Y CONSTRUCCIONES EN PROCESO	4200 BIENES INMUEBLES, INMOBILIARIAS Y CONSTRUCCIONES EN PROCESO	4200 BIENES INMUEBLES, INMOBILIARIAS Y CONSTRUCCIONES EN PROCESO
14210 Terrenos	14210 Terrenos	4210 Terrenos	4210 Terrenos
14220 Viviendas	14220 Viviendas	4220 Viviendas	4220 Viviendas
14230 Edificio no habitacionales	14230 Edificio no habitacionales	4230 Edificio no habitacionales	4230 Edificio no habitacionales
14240 Infraestructura	14240 Infraestructura	4240 Infraestructura	4240 Infraestructura
14250 Construcción en proceso en bienes de inversión	14250 Construcción en proceso en bienes de inversión	4250 Construcción en proceso en bienes de inversión	4250 Construcción en proceso en bienes de inversión
14260 Construcciones en proceso en bienes propios	14260 Construcciones en proceso en bienes propios	4260 Construcción en proceso en bienes propios	4260 Construcción en proceso en bienes propios
14270 Otros bienes inmuebles	14270 Otros bienes inmuebles	4270 Otros bienes inmuebles	4270 Otros bienes inmuebles
14300 BIENES MUEBLES	14300 BIENES MUEBLES	4300 BIENES MUEBLES	4300 BIENES MUEBLES
14310 Mobiliario de equipo de administración	14310 Mobiliario de equipo de administración	4310 Mobiliario de equipo de administración	4310 Mobiliario de equipo de administración
14320 Mobiliario de equipo educacional y recreativo	14320 Mobiliario de equipo educacional y recreativo	4320 Mobiliario de equipo educacional y recreativo	4320 Mobiliario de equipo educacional y recreativo
14330 Equipo e instrumental médico y de laboratorio	14330 Equipo e instrumental médico y de laboratorio	4330 Equipo e instrumental médico y de laboratorio	4330 Equipo e instrumental médico y de laboratorio
14340 Vehículos y equipo de transporte	14340 Vehículos y equipo de transporte	4340 Vehículos y equipo de transporte	4340 Vehículos y equipo de transporte
14350 Equipo de oficina y seguridad	14350 Equipo de oficina y seguridad	4350 Equipo de oficina y seguridad	4350 Equipo de oficina y seguridad
14360 Maquinaria, otros equipos e instrumentos	14360 Maquinaria, otros equipos e instrumentos	4360 Maquinaria, otros equipos e instrumentos	4360 Maquinaria, otros equipos e instrumentos
14370 Colecciones, obras de arte y objetos valiosos	14370 Colecciones, obras de arte y objetos valiosos	4370 Colecciones, obras de arte y objetos valiosos	4370 Colecciones, obras de arte y objetos valiosos
14380 Activos biológicos	14380 Activos biológicos	4380 Activos biológicos	4380 Activos biológicos
14390 Activos intangibles	14390 Activos intangibles	4390 Activos intangibles	4390 Activos intangibles
14400 Software	14400 Software	4400 Software	4400 Software
14410 Patentes, marcas y derechos	14410 Patentes, marcas y derechos	4410 Patentes, marcas y derechos	4410 Patentes, marcas y derechos
14420 Concesiones y franquicias	14420 Concesiones y franquicias	4420 Concesiones y franquicias	4420 Concesiones y franquicias
14430 Otros	14430 Otros	4430 Otros	4430 Otros
14440 Otros activos intangibles	14440 Otros activos intangibles	4440 Otros activos intangibles	4440 Otros activos intangibles
14450 Depreciación, deterioro y amortización acumulada de bienes	14450 Depreciación, deterioro y amortización acumulada de bienes	4450 Depreciación, deterioro y amortización acumulada de bienes	4450 Depreciación, deterioro y amortización acumulada de bienes
14460 Depreciación acumulada de bienes inmuebles	14460 Depreciación acumulada de bienes inmuebles	4460 Depreciación acumulada de bienes inmuebles	4460 Depreciación acumulada de bienes inmuebles
14470 Depreciación acumulada de bienes muebles	14470 Depreciación acumulada de bienes muebles	4470 Depreciación acumulada de bienes muebles	4470 Depreciación acumulada de bienes muebles
14480 Deterioro acumulado de activos biológicos	14480 Deterioro acumulado de activos biológicos	4480 Deterioro acumulado de activos biológicos	4480 Deterioro acumulado de activos biológicos

PASIVOS NO CIRCULANTES 159,916.16 18,955.73

TOTAL DE PASIVOS 159,916.16 18,955.73

DIF

CUENTA PÚBLICA - DIF SISTEMA PARA EL DESARROLLO INTEGRAL DE LA FAMILIA DEL MUNICIPIO DE AYOTLÁN DIF
ESTADO DE SITUACIÓN FINANCIERA
DEL 1 DE ENERO AL 31 DE DICIEMBRE DE 2022

CTA	CONCEPTO	2022		2021		CTA	CONCEPTO	2022		2021	
12650	Amortización acumulada de activos intangibles										
12700	ACTIVOS DIFERIDOS										
12710	Estudios, formulación y evaluación de proyectos	0.00	0.00	0.00	32100	Resultado del ejercicio (laboro/deslaboro)	181,245.66	-205,105.40			
12720	Derechos sobre bienes en régimen de arrendamiento financiero	0.00	0.00	0.00	32200	Resultado de ejercicios anteriores	1,650,650.09	1,617,852.62			
12730	Gastos pagados por adelantado a largo plazo	0.00	0.00	0.00	32300	REVALUADOS	0.00	0.00			
12740	Anticipos a largo plazo	0.00	0.00	0.00	32310	Revalor de Bienes Inmuebles	0.00	0.00			
12750	Beneficios al retiro de empleados pagados por adelantado	0.00	0.00	0.00	32320	Revalor de Bienes muebles	0.00	0.00			
	Otros activos diferidos	0.00	0.00	0.00	32330	Revalor de Bienes Intangibles	0.00	0.00			
12800	ESTIMACION POR PERDIDA O DETENIMIENTO DE ACTIVOS NO CIRCULANTES				32400	RESERVAS	0.00	0.00			
12810	Estimaciones por pérdida de cuentas inmovilizable de documentos por cubrir a largo plazo	0.00	0.00	0.00	32410	Reservas de patrimonio	0.00	0.00			
12820	Estimaciones por pérdida de cuentas inmovilizable de deudores diversos por cubrir a largo plazo	0.00	0.00	0.00	32420	Reservas territoriales	0.00	0.00			
12830	Estimaciones por pérdida de cuentas inmovilizable de ingresos por cobrar a largo plazo	0.00	0.00	0.00	32430	Reservas por contingencias	0.00	0.00			
12840	Estimaciones por pérdida de cuentas inmovilizable de préstamos otorgados a largo plazo	0.00	0.00	0.00	32500	RECTIFICACIONES DE RESULTADOS DE EJERCICIOS ANTERIORES	0.00	0.00			
12890	Estimaciones por pérdida de otras cuentas inmovilizable a largo plazo	0.00	0.00	0.00	32510	Cambios en políticas contables	0.00	0.00			
12900	OTROS ACTIVOS NO CIRCULANTES				35000	EXCESO O INSUFICIENCIA EN LA ACTUALIZACIÓN DE LA HACIENDA PÚBLICA / PATRIMONIO	0.00	0.00			
12910	Bienes en concesión	0.00	0.00	0.00	39100	Resultado por Posición monetaria	0.00	0.00			
12920	Bienes en arrendamiento financiero	0.00	0.00	0.00	39200	Resultado por tenencia de activos no monetarios	0.00	0.00			
12930	Bienes en comodato	0.00	0.00	0.00							
	ACTIVOS NO CIRCULANTES	1,293,322.33	1,228,819.62	1,228,819.62			1,811,895.75	1,612,222.22			
	TOTAL DEL ACTIVO	1,971,811.91	1,631,682.95	1,631,682.95			1,971,811.91	1,631,682.95			
	SUMA DE PASIVO Y PATRIMONIO / HACIENDA PÚBLICA										

Bajo protesta de decir verdad declaramos que los estados financieros y sus notas, son razonablemente correctos y son responsabilidad del emisor.

SELLO

Rocio Padilla Estrada
MA. DOLORES DEL ROCIO PADILLA ESTRADA
 PRESIDENTA

Y.P.D.
YOLANDA PÉREZ OROZCO
 DIRECTORA

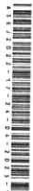

CUENTA PÚBLICA - DIF SISTEMA PARA EL DESARROLLO INTEGRAL DE LA FAMILIA DEL MUNICIPIO DE AYOTLÁN DIF
ESTADO DE SITUACIÓN FINANCIERA DETALLADO - LDF
DEL 1 DE ENERO AL 31 DE DICIEMBRE DE 2022

CTA	DESCRIPCIÓN	2022		2021		CTA	DESCRIPCIÓN	2022		2021	
		0.00	0.00	0.00	0.00			0.00	0.00	0.00	0.00
12610	Depreciación acumulada de bienes inmuebles	0.00	0.00	0.00	0.00	31100	Aportaciones	0.00	0.00	0.00	0.00
12620	Depreciación acumulada de infraestructura	0.00	0.00	0.00	0.00	31200	Donaciones de capital	0.00	0.00	0.00	0.00
12630	Depreciación acumulada de bienes muebles	0.00	0.00	0.00	0.00	31300	Actualización de la hacienda pública/patrimonio	0.00	0.00	0.00	0.00
12640	Deterioro acumulado de activo biológicos	0.00	0.00	0.00	0.00	32000	HACIENDA PÚBLICA/PATRIMONIO GENERADO	1,811,895.75	1,612,727.22	0.00	0.00
12650	Amortización acumulada de activos intangibles	0.00	0.00	0.00	0.00	32100	Resultado del ejercicio (Ingreso/Desahorro)	181,745.66	-205,105.40	1,630,650.09	1,817,832.62
12700	ACTIVOS DIFERIDOS	0.00	0.00	0.00	0.00	32200	Resultado de ejercicios anteriores	0.00	0.00	0.00	0.00
12710	Estudios, formulación y evaluación de proyectos	0.00	0.00	0.00	0.00	32300	REVALUADOS	0.00	0.00	0.00	0.00
12720	Derechos sobre bienes en régimen de arrendamiento financiero	0.00	0.00	0.00	0.00	32410	Reservio de bienes inmuebles	0.00	0.00	0.00	0.00
12730	Gastos pagados por adelantado a largo plazo	0.00	0.00	0.00	0.00	32520	Reservio de bienes muebles	0.00	0.00	0.00	0.00
12740	Anticipos a largo plazo	0.00	0.00	0.00	0.00	32530	Reservio de bienes intangibles	0.00	0.00	0.00	0.00
12750	Beneficios al retiro de empleados pagados por adelantado	0.00	0.00	0.00	0.00	32600	OTROS PASIVOS	0.00	0.00	0.00	0.00
12790	Otros activos diferidos	0.00	0.00	0.00	0.00	RESERVAS					
12800	ESTIMACIÓN POR PÉRDIDA O DETERIORO DE ACTIVOS NO CIRCULANTES	0.00	0.00	0.00	0.00	32410	Reservas de patrimonio	0.00	0.00	0.00	0.00
12810	Estimaciones por pérdida de cuentas incoables de documentos por cobrar a largo plazo	0.00	0.00	0.00	0.00	32420	Reservas territoriales	0.00	0.00	0.00	0.00
12820	Estimaciones por pérdida de cuentas incoables de deudores diversos por cobrar a largo plazo	0.00	0.00	0.00	0.00	32450	Reservas contingencias	0.00	0.00	0.00	0.00
12840	Estimaciones por pérdida de cuentas incoables de ingresos por cobrar a largo plazo	0.00	0.00	0.00	0.00	32500	RECTIFICACIONES DE RESULTADOS DE EJERCICIOS ANTERIORES	0.00	0.00	0.00	0.00
12880	Estimaciones por pérdida de cuentas incoables de préstamos otorgados a largo plazo	0.00	0.00	0.00	0.00	32510	Cambios en políticas contables	0.00	0.00	0.00	0.00
12890	Estimaciones por pérdida de otras cuentas incoables a largo plazo	0.00	0.00	0.00	0.00	32520	Cambios por errores contables	0.00	0.00	0.00	0.00
12900	OTROS ACTIVOS NO CIRCULANTES	0.00	0.00	0.00	0.00	38000	EXCESO O INSUFICIENCIA EN LA ACTUALIZACIÓN DE LA HACIENDA PÚBLICA / PATRIMONIO	0.00	0.00	0.00	0.00
12910	Bienes en concesión	0.00	0.00	0.00	0.00	39100	Resultado por posición monetaria	0.00	0.00	0.00	0.00
12920	Bienes en arrendamiento financiero	0.00	0.00	0.00	0.00	39200	Resultado por tenencia de activos no monetarios	0.00	0.00	0.00	0.00
12930	Bienes en comodato	0.00	0.00	0.00	0.00						
ACTIVOS NO CIRCULANTES		1,293,322.33		1,228,819.62		TOTAL HACIENDA PÚBLICA / PATRIMONIO		1,811,895.75		1,612,727.22	
TOTAL DEL ACTIVO		1,971,811.91		1,631,682.95		SUMA DE PASIVO Y PATRIMONIO / HACIENDA PÚBLICA		1,971,811.91		1,631,682.95	

Bajo protesta de decir verdad declaramos que los Estados Financieros y sus Notas son razonablemente correctos y responsabilidad del emisor.



Rocio Padilla Estrada
MA. DOLORES DEL ROCIO PADILLA ESTRADA
 PRESIDENTA



Y. P. O.
YOLANDA PÉREZ OROZCO
 DIRECTORA



CUENTA PÚBLICA - DIF SISTEMA PARA EL DESARROLLO INTEGRAL DE LA FAMILIA DEL MUNICIPIO DE AYOTLÁN DIF
ESTADO DE VARIACIÓN DE LA HACIENDA PÚBLICA
DEL 1 DE ENERO AL 31 DE DICIEMBRE DE 2022

CONCEPTO	Hacienda pública/patrimonio contribuido	Hacienda pública/patrimonio generado de ejercicios anteriores	Hacienda pública/patrimonio generado del ejercicio	Exceso o insuficiencia en la actualización de la Hacienda pública/patrimonio	TOTAL
Hacienda pública / patrimonio contribuido neto de 2021	0.00				0.00
Aportaciones	0.00				0.00
Donaciones de capital	0.00				0.00
Actualización de la hacienda pública/patrimonio	0.00				0.00
Hacienda pública / patrimonio generado neto de 2021	0.00	1,817,832.62	-205,105.40		1,612,727.22
Resultados del ejercicio (ahorro/desahorro)		1,817,832.62	-205,105.40		1,612,727.22
Resultados de ejercicios anteriores		0.00			0.00
Revalúos		0.00			0.00
Reservas		0.00			0.00
Rectificaciones de resultados de ejercicios anteriores		0.00			0.00
Exceso o insuficiencia en la actualización de la Hacienda pública/patrimonio neto 2021			0.00		0.00
Resultado por posición monetaria					
Resultado por tenencia de activos no monetarios					
Hacienda pública / patrimonio neto final de 2021	0.00	1,817,832.62	-205,105.40	0.00	1,612,727.22
Cambios en la hacienda pública/patrimonio contribuido neto de 2022	0.00				0.00
Aportaciones	0.00				0.00
Donaciones de capital	0.00				0.00
Actualización de la hacienda pública/patrimonio	0.00				0.00
Variaciones de la hacienda pública/patrimonio generado neto de 2022		-187,182.53	386,351.06		199,168.53
Resultados del ejercicio (ahorro/desahorro)		-187,182.53	181,245.66		181,245.66
Resultados de ejercicios anteriores		0.00	205,105.40		17,922.87
Revalúos		0.00			0.00
Reservas		0.00			0.00
Rectificaciones de resultados de ejercicios anteriores		0.00			0.00
Cambios en el exceso o insuficiencia en la actualización de la hacienda pública/patrimonio neto de 2022			0.00		0.00
Resultados por posición monetaria					
Resultados por terceros de activos no monetarios					
Hacienda pública/patrimonio neto final de 2022	0.00	1,630,650.09	181,245.66	0.00	1,811,895.75

Bajo protesta de decir verdad declaramos que los estados financieros y sus notas, son razonablemente correctos y son responsabilidad del emisor.

Rocio Padilla Estrada
MA. DOLORES DEL ROCIO PADILLA ESTRADA
PRESIDENTA

Y.P.O.
YOLANDA PÉREZ OROZCO
DIRECTORA

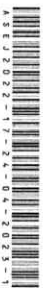

CUENTA PÚBLICA - DIF SISTEMA PARA EL DESARROLLO INTEGRAL DE LA FAMILIA DEL MUNICIPIO DE AYOTLÁN DIF
ESTADO DE FLUJOS DE EFECTIVO
DEL 1 DE ENERO AL 31 DE DICIEMBRE DE 2022

CONCEPTO	2022	2021
Flujos de efectivo de las actividades de operación		
Origen		
Impuestos	5,390,048.32	5,027,437.83
Cuotas y aportaciones de seguridad social	0.00	0.00
Contribuciones de mejoras	0.00	0.00
Derechos	0.00	0.00
Productos	0.00	0.00
Aprovechamientos	0.00	0.00
Ingresos por venta de bienes y prestación servicios	0.00	0.00
Participaciones, aportaciones, convenios, incentivos derivados de la colaboración fiscal y fondos distintos de	867,777.07	643,283.93
Transferencias, asignaciones, subsidios y subvenciones, y pensiones y jubilaciones	651,936.56	779,571.68
Otros orígenes de operación	3,870,270.96	3,604,506.13
Aplicación	63.73	76.09
Servicios personales	5,208,802.66	5,232,543.23
Materiales y suministros	2,909,688.16	2,684,108.42
Servicios generales	1,473,710.32	1,427,938.99
Transferencias internas y asignaciones al sector público	475,775.31	396,202.61
Transferencias al resto del sector público	0.00	0.00
Subsidios y subvenciones	0.00	0.00
Ayudas sociales	0.00	0.00
Pensiones y jubilaciones	349,628.87	724,293.21
Transferencias a fideicomisos, mandatos y contratos análogos	0.00	0.00
Transferencias a la seguridad ocial	0.00	0.00
Donativos	0.00	0.00
Transferencias al exterior	0.00	0.00
Participaciones	0.00	0.00
Aportaciones	0.00	0.00
Convenios	0.00	0.00
Otros aplicaciones de operación	0.00	0.00
Flujos netos de efectivo por actividades de operación	181,245.66	-205,105.40
Flujos de efectivo de las actividades de inversión		
Origen		
Bienes inmuebles, infraestructura y construcciones en proceso	386,351.06	0.00
Bienes muebles	0.00	0.00
Otros Orígenes de inversión	0.00	0.00
Aplicación	386,351.06	0.00
Bienes inmuebles, infraestructura y construcciones en proceso	251,685.24	1,973,781.96
Bienes muebles	0.00	0.00
Otras aplicaciones de inversión	64,502.71	214,032.73
Otras aplicaciones de inversión	187,182.53	1,759,749.23
Flujos netos de efectivo por actividades de inversión	134,665.82	-1,973,781.96
Flujo de efectivo de las actividades de financiamiento		
Origen		
Endeudamiento neto	0.00	1,759,749.23
Interno	0.00	0.00
Externo	0.00	0.00
Otros orígenes de financiamiento	0.00	1,759,749.23
Aplicación	170,445.04	33,938.66
Servicios de la deuda	170,445.04	33,938.66
Interno	0.00	0.00
Externo	0.00	0.00
Otras aplicaciones de financiamiento	0.00	0.00
Flujos netos de efectivo por actividades de financiamiento	170,445.04	33,938.66
Incremento/disminución neta en el efectivo y equivalentes al efectivo	-170,445.04	1,725,810.57
Efectivo y equivalentes al efectivo al inicio del ejercicio	145,466.44	-453,076.79
Efectivo y equivalentes al efectivo al final del ejercicio	193,165.36	646,242.15
Efectivo y equivalentes al efectivo al final del ejercicio	338,631.80	193,165.36

Bajo protesta de decir verdad declaramos que los estados financieros y sus notas, son razonablemente correctos y son responsabilidad del emisor.



Rocio Padilla Estrada
 MA. DOLORES DEL ROCIO PADILLA ESTRADA
 PRESIDENTA

Y.P.30.
 YOLANDA PÉREZ OROZCO
 DIRECTORA



0006

**CUENTA PÚBLICA - DIF SISTEMA PARA EL DESARROLLO INTEGRAL DE
LA FAMILIA DEL MUNICIPIO DE AYOTLÁN DIF
NOTAS A LOS ESTADOS FINANCIEROS
DE DESGLOSE
DEL 1 DE ENERO AL 31 DE DICIEMBRE DE 2022**

Cuenta	Concepto	Importe	Nota de desglose
11110	Efectivo	120	Efectivo en caja
11120	Bancos/Tesorería	338,511.80	Saldo en Cuenta bancaria
11220	Cuentas por cobrar a corto plazo	146,703.88	ingresos por recuperar
11230	Deudores diversos por cobrar a corto plazo	193,154.09	gastos por comprobar
12410	Mobiliario y equipo de administración	874,464.70	Activo fijo
12420	Mobiliario y equipo educacional y recreativo	14,103.04	Activo fijo
12430	Equipo e instrumental médico y de laboratorio	121,252.19	Activo fijo
12440	Vehículos y equipo de transporte	270,000.00	Activo fijo
12510	Software	13,502.40	Activo fijo



Rocio Padilla Estrada
**MA. DOLORES DEL ROCIO PADILLA
 ESTRADA
 PRESIDENTA**



Y.P. Orozco
**YOLANDA PÉREZ OROZCO
 DIRECTORA**





Bajo protesta de decir verdad declaramos que los Estados Financieros y sus Notas son razonablemente correctos y responsabilidad del emisor.

**PÚBLICA - DIF SISTEMA PARA EL DESARROLLO INTEGRAL DE LA FAMILIA DEL MUNICIPIO DE AYOT
CONCILIACIÓN ENTRE LOS INGRESOS PRESUPUESTARIOS Y CONTABLES
DEL 1 DE ENERO AL 31 DE DICIEMBRE DE 2022**

CONCEPTO	IMPORTE
1. Total de ingresos presupuestarios	5,390,048.32
2. Ingresos contables no presupuestarios	63.73
2.1 Ingresos financieros	63.73
2.2 Incremento por variaciones de inventarios	0.00
2.3 Disminución del exceso de estimación por pérdida o deterioro u obsolescencia	0.00
2.4 Disminución del exceso de provisiones	0.00
2.5 Otros ingresos y beneficios varios	0.00
2.6 Otros ingresos contables no presupuestarios	0.00
3. Ingresos presupuestarios no contables	63.73
3.1 Aprovechamientos patrimoniales	0.00
3.2 Ingresos derivados de financiamientos	0.00
3.3 Otros ingresos presupuestarios no contables	63.73
4. Total de ingresos contables	5,390,048.32

Bajo protesta de decir verdad declaramos que los estados financieros y sus notas, son razonablemente correctos y son responsabilidad del emisor.

 <p style="text-align: center;"><i>Rocio Padilla Estrada</i> MA. DOLORES DEL ROCIO PADILLA ESTRADA PRESIDENTA</p>	 <p style="text-align: center;"><i>Yolanda Pérez Orozco</i> YOLANDA PÉREZ OROZCO DIRECTORA</p>
---	--



**PÚBLICA - DIF SISTEMA PARA EL DESARROLLO INTEGRAL DE LA FAMILIA DEL MUNICIPIO DE AYO
CONCILIACIÓN ENTRE LOS EGRESOS PRESUPUESTARIOS Y LOS GASTOS CONTABLES
DEL 1 DE ENERO AL 31 DE DICIEMBRE DE 2022**

CONCEPTO	IMPORTE
1. Total de egresos presupuestarios	5,273,305.37
2. Egresos presupuestarios no contables	64,502.71
2.1 Materias primas y materiales de producción y comercialización	0.00
2.2 Materiales y suministros	0.00
2.3 Mobiliario y equipo de administración	64,502.71
2.4 Mobiliario y equipo educacional y recreativo	0.00
2.5 Equipo e instrumental médico y de laboratorio	0.00
2.6 Vehículos y equipo de transporte	0.00
2.7 Equipo de defensa y seguridad	0.00
2.8 Maquinaria, otros equipos y herramientas	0.00
2.9 Activos biológicos	0.00
2.10 Bienes inmuebles	0.00
2.11 Activos intangibles	0.00
2.12 Obras públicas en bienes de dominio público	0.00
2.13 Obras públicas en bienes propios	0.00
2.14 Acciones y participaciones de capital	0.00
2.15 Compra de títulos y valores	0.00
2.16 Concesión de préstamos	0.00
2.17 Inversiones en fideicomisos, mandatos y otros análogos	0.00
2.18 Provisiones para contingencias y otras erogaciones especiales	0.00
2.19 Amortización de la deuda pública	0.00
2.20 Adeudos de ejercicios fiscales anteriores (ADEFAS)	0.00
2.21 Otros egresos presupuestales no contables	0.00
3. Gastos contables no presupuestales	0.00
3.1 Estimaciones, depreciaciones, deterioros, obsolescencias y amortizaciones	0.00
3.2 Provisiones	0.00
3.3 Disminución de inventarios	0.00
3.4 Aumento por insuficiencia de estimaciones por pérdida o deterioro u obsolescencias	0.00
3.5 Aumento por insuficiencia de provisiones	0.00
3.6 Otros gastos	0.00
3.7 Otros gastos contables no presupuestales	0.00
4. Total de gastos contables	5,208,802.66

Bajo protesta de decir verdad declaramos que los estados financieros y sus notas, son razonablemente correctos y son responsabilidad del emisor.

Rocio Padilla Estrada

MA. DOLORES DEL ROCIO PADILLA ESTRADA

PRESIDENTA

Y.P. Orozco

YOLANDA PÉREZ OROZCO
DIRECTORA



0009

CUENTA PÚBLICA - DIF SISTEMA PARA EL DESARROLLO INTEGRAL DE
LA FAMILIA DEL MUNICIPIO DE AYOTLÁN DIF
NOTAS A LOS ESTADOS FINANCIEROS
DE MEMORIA
(CUENTAS DE ORDEN)
DEL 1 DE ENERO AL 31 DE DICIEMBRE DE 2022

El Sistema para el Desarrollo Integral de la Familia del Municipio de Ayotlan no tiene movimientos de valores de control, consignación de derechos o responsabilidades contingentes, Valores Emisión de obligaciones Avaes y garantías, Juicios Contratos para Inversión, Bienes concesionados o en comodato que requieran ser registradas en: Cuentas de Orden Contables ó Presupuestarias.



Rocío Padilla Estrada
MA. DOLORES DEL ROCIO PADILLA
ESTRADA
PRESIDENTA

Y.P. Orozco
YOLANDA PÉREZ OROZCO
DIRECTORA



Bajo protesta de decir verdad declaramos que los Estados Financieros y sus Notas son razonablemente correctos y responsabilidad del emisor.

**CUENTA PÚBLICA - DIF SISTEMA PARA EL DESARROLLO INTEGRAL DE
LA FAMILIA DEL MUNICIPIO DE AYOTLÁN DIF
NOTAS A LOS ESTADOS FINANCIEROS
DE GESTIÓN ADMINISTRATIVA
DEL 1 DE ENERO AL 31 DE DICIEMBRE DE 2022**

Los Estados Financieros **SISTEMA PARA EL DESARROLLO INTEGRAL DE LA FAMILIA DEL MUNICIPIO DE AYOTLÁN, JALISCO**, proveen de información financiera a los principales usuarios de la misma, al Congreso y a los ciudadanos.

El objetivo del presente documento es la revelación del contexto y de los aspectos económicos-financieros más relevantes que influyeron en las decisiones del período, y que fueron considerados en la elaboración de los estados financieros para la mayor comprensión de los mismos y sus particularidades.

2. Panorama Económico y Financiero

Los ingresos del **SISTEMA PARA EL DESARROLLO INTEGRAL DE LA FAMILIA DEL MUNICIPIO DE AYOTLÁN, JALISCO** provienen preponderantemente de Subsidio Municipal, de Transferencias y Asignaciones otorgadas por el DIF Estatal a través de programas sociales y una mínima parte proviene de terceros por importes de recuperación en ciertos casos. Por lo que no se percibe un panorama económico con riesgo en el largo y corto plazo.

3. Autorización e Historia

Fecha de creación del SISTEMA PARA EL DESARROLLO INTEGRAL DE LA FAMILIA DEL MUNICIPIO DE AYOTLÁN, JALISCO .

Según Decreto Número 12522 El Congreso del Estado de Jalisco Aprobado el 4 de Noviembre de 1986 y publicado en el Periódico Oficial de Jalisco el día 18 de Noviembre del mismo año, Se crea el Organismo Público Descentralizado de la Administración Municipal con personalidad Jurídica y Patrimonio propio, que se denominará **SISTEMA PARA EL DESARROLLO INTEGRAL DE LA FAMILIA DEL MUNICIPIO DE AYOTLÁN, JALISCO**.

4. Organización y Objeto Social

A).-Asegurar la atención permanente a la población marginada.

B).-Promover en el municipio los mínimos de bienestar social y el desarrollo de la comunidad.

C).-Fomentar la educación escolar y extraescolar e impulsar el sano crecimiento físico y mental de la niñez.

D).-Apoyar y fomentar la nutrición y las acciones de medicina preventiva dirigidas a los lactantes, y en general a la infancia, así como a las madres gestantes, entre otros.

Principal Actividad:

A).-La principal actividad del organismo es la de realizar funciones de carácter asistencial tales como la promoción y prestación de servicios de asistencia social, apoyo al desarrollo integral de las personas la familia y la comunidad.

Obligaciones Fiscales:

EL SISTEMA PARA EL DESARROLLO INTEGRAL DE LA FAMILIA DEL MUNICIPIO DE AYOTLÁN, JALISCO: es una persona moral con fines no lucrativos está únicamente obligado Retener y enterar Impuesto sobre la Renta Por Retenciones de Salarios, Honorarios y Arrendamiento

5. Bases de Preparación de los Estados Financieros

Los presentes Estados Financieros y presupuestales fueron elaborados con apego a La ley General de Contabilidad Gubernamental y a los documentos emitidos por el Comité Nacional de Armonización Contable (CONAC) y a las Normas de Información Financiera (NIF), se reconocen las etapas del ingreso y Egreso (momentos contables) y la contabilidad con base en el devengado, acumulativa y patrimonial.

Los registros se realizan en base al costo histórico, no se reconocen efectos de inflación.

6. Políticas de Contabilidad Significativas

a) Por el Ejercicio 2022 no se han realizado actualización de activos y pasivos por lo que no se reconocen efectos de inflación.

b) No se realizaron Operaciones en el extranjero por lo que no hay efectos en la información financiera gubernamental.

c) No se cuenta con inversión en acciones en Compañías subsidiarias no consolidadas y asociadas, que hagan necesario aplicar métodos de valuación de la inversión.

d) No se cuentan con inventarios de materiales o materias primas, por no ser necesario, cada área solicita con 30 días de anticipación papelería o formas necesarias para su operación por lo anterior no se cuenta con Sistema y método de valuación de inventarios tampoco se enajenan productos o bienes que hagan necesario la determinación del costo de lo vendido, por lo que las adquisiciones de Materiales diferentes de obras, o activos fijos afectan directamente al gasto y al presupuesto.

7. Posición en Moneda Extranjera y Protección por Riesgo Cambiario

Se informa que a la fecha del presente cierre de Ejercicio 2022 EL SISTEMA PARA EL DESARROLLO INTEGRAL DE LA FAMILIA DEL MUNICIPIO DE AYOTLÁN, JALISCO No cuenta con activos o pasivos en moneda extranjera, que obliguen a representar algún tipo de cambio por lo que no se reconocen métodos de protección de riesgo por variaciones en el tipo de cambio.

8. Reporte Analítico del Activo

Tratándose del comportamiento de los fondos, valores, derechos y bienes éstos se encuentran debidamente identificados y cuantificados en términos monetarios, según el reporte F5 que integra el Corte Anual de Cuenta Pública.

9. Fideicomisos, Mandatos y Análogos

EL SISTEMA PARA EL DESARROLLO INTEGRAL DE LA FAMILIA DEL MUNICIPIO DE AYOTLÁN, JALISCO No tiene hasta la fecha de los presentes Estados Financieros de cierre de Ejercicio fiscal 2022 Fideicomisos en donde sea Fideicomitente o Fideicomisario.

10. Reporte de la Recaudación

El Análisis del comportamiento de la recaudación correspondiente al ejercicio 2022 de cualquier tipo de ingreso, de forma separada los ingresos locales de los federales se muestra en el Reporte F7 Analítico del Ingreso que forma parte del corte Anual de la cuenta Pública 2022.

11. Información sobre la Deuda y el Reporte Analítico de la Deuda

Respecto de la deuda con Información que considera intereses, comisiones, tasa, perfil de vencimiento y otros gastos de la deuda se presenta de forma detallada en el reporte F9 del corte anual de cuenta pública 2022.

El organismo No cuenta con deuda pública al cierre de este Ejercicio.

12. Calificaciones otorgadas

Informar, tanto del ente público como cualquier transacción realizada, que haya sido sujeta a una calificación crediticia.

13. Proceso de Mejora

Los procesos de mejora que se llevan a cabo **en el SISTEMA PARA EL DESARROLLO INTEGRAL DE LA FAMILIA DEL MUNICIPIO DE AYOTLÁN, JALISCO** están enfocadas al cuidado y atención que brindan los servidores públicos a los ciudadanos para Asegurar la atención y protección a la niñez, a la mujer, al anciano.

14. Información por Segmentos

Las principales actividades del DIF del Municipio de AYOTLÁN, JALISCO son la protección social a la población vulnerable, por lo que no se ha considerado

necesario realizar los registros de las operaciones y procesos de la gestión de Gobierno por segmentos en la contabilidad.

15. Eventos Posteriores al Cierre

Los Presentes Estados financieros no han sufrido cambios o modificaciones ocurridas posterior al cierre Fiscal 2022 de información Contable Presupuestal por eventos de afectación económica.

16. Partes Relacionadas

En el SISTEMA PARA EL DESARROLLO INTEGRAL DE LA FAMILIA DEL MUNICIPIO DE AYOTLÁN, JALISCO no existen partes relacionadas que pudieran ejercer influencia significativa sobre la toma de decisiones financieras y operativas.

17. Responsabilidad Sobre la Presentación Razonable de la Información Contable

"Bajo protesta de decir verdad declaramos que los Estados Financieros y sus notas, del SISTEMA PARA EL DESARROLLO INTEGRAL DE LA FAMILIA DEL MUNICIPIO DE AYOTLÁN, JALISCO son razonablemente correctos y son responsabilidad del emisor



Rocio Padilla Estrada

MA. DOLORES DEL ROCIO PADILLA
ESTRADA
PRESIDENTA

Y.P.O.

YOLANDA PÉREZ OROZCO
DIRECTORA



Bajo protesta de decir verdad declaramos que los Estados Financieros y sus Notas son razonablemente correctos y responsabilidad del emisor.

**VENTA PÚBLICA - DIF SISTEMA PARA EL DESARROLLO INTEGRAL DE LA FAMILIA DEL MUNICIPIO DE AYOTLÁN DI
ESTADO ANALÍTICO DEL ACTIVO
DEL 1 DE ENERO AL 31 DE DICIEMBRE DE 2022**

CONCEPTO	SALDO		CARGO DEL PERIODO	ABONO DEL PERIODO	SALDO		VARIACIÓN DEL PERIODO
	INICIAL	FINAL			INICIAL	FINAL	
Activo	1,631,682.95	1,971,811.91	6,342,551.10	6,002,422.14	1,971,811.91	340,128.96	
Activo circulante	402,863.33	678,489.58	6,278,048.39	6,002,422.14	678,489.58	275,626.25	
Efectivo y equivalentes	193,165.36	338,631.80	5,393,291.14	5,247,824.70	338,631.80	145,466.44	
Derechos a recibir efectivo o equivalentes	209,698.16	339,857.97	884,757.25	754,597.44	339,857.97	130,159.81	
Derechos a recibir bienes o servicios	-0.19	-0.19	0.00	0.00	-0.19	0.00	
Inventarios	0.00	0.00	0.00	0.00	0.00	0.00	
Almacenes	0.00	0.00	0.00	0.00	0.00	0.00	
Estimación por pérdida o deterioro de activos circulantes	0.00	0.00	0.00	0.00	0.00	0.00	
Otros activos circulantes	0.00	0.00	0.00	0.00	0.00	0.00	
Activo no circulante	1,228,819.62	1,293,322.33	64,502.71	0.00	1,293,322.33	64,502.71	
Inversiones financieras a largo plazo	0.00	0.00	0.00	0.00	0.00	0.00	
Derechos a recibir efectivo o equivalentes a largo plazo	0.00	0.00	0.00	0.00	0.00	0.00	
Bienes inmuebles, infraestructura y construcciones en proceso	0.00	0.00	0.00	0.00	0.00	0.00	
Bienes muebles	1,215,317.22	1,279,819.93	64,502.71	0.00	1,279,819.93	64,502.71	
Activos intangibles	13,502.40	13,502.40	0.00	0.00	13,502.40	0.00	
Depreciación, deterioro y amortización acumulada de bienes	0.00	0.00	0.00	0.00	0.00	0.00	
Activos diferidos	0.00	0.00	0.00	0.00	0.00	0.00	
Estimación por pérdida o deterioro de activos no circulantes	0.00	0.00	0.00	0.00	0.00	0.00	
Otros activos no circulantes	0.00	0.00	0.00	0.00	0.00	0.00	

Bajo protesta de decir verdad declaramos que los estados financieros y sus notas, son razonablemente correctos y son responsabilidad del emisor.

Rocio Padilla Estrada
MA. DOLORES DEL ROCIO PADILLA ESTRADA
 PRESIDENTA

Yolanda Perez Orozco
YOLANDA PEREZ OROZCO
 DIRECTORA



CUENTA PÚBLICA - DIF SISTEMA PARA EL DESARROLLO INTEGRAL DE LA FAMILIA DEL MUNICIPIO DE AYOTLÁN DIF
ESTADO DE ACTIVIDADES
DEL 1 DE ENERO AL 31 DE DICIEMBRE DE 2022

CTA.	CONCEPTO	2022	2021
40000	INGRESOS Y OTROS BENEFICIOS		
41000	INGRESOS DE GESTIÓN	867,777.07	643,289.76
41100	IMPUESTOS	0.00	0.00
41110	Impuestos sobre los Ingresos	0.00	0.00
41110-1	Impuestos sobre espectáculos públicos	0.00	0.00
41120	Impuestos sobre el patrimonio	0.00	0.00
41120-1	Impuesto predial	0.00	0.00
41120-2	Impuestos sobre transmisiones patrimoniales	0.00	0.00
41120-3	Impuestos sobre negocios jurídicos	0.00	0.00
41130	Impuestos sobre la producción, el consumo y las transacciones	0.00	0.00
41140	Impuestos al comercio exterior	0.00	0.00
41150	Impuestos sobre nóminas y asimilables	0.00	0.00
41160	Impuestos ecológicos	0.00	0.00
41170	Accesorios de Impuestos	0.00	0.00
41170-1	Recargos	0.00	0.00
41170-2	Actualizaciones	0.00	0.00
41170-3	Multas	0.00	0.00
41170-4	Gastos de ejecución	0.00	0.00
41170-5	Otros no especificados	0.00	0.00
41180	Impuestos no comprendidos en la ley de Ingresos vigente, causados en ejercicios fiscales anteriores pendientes de liquidar o pago	0.00	0.00
41180-1	Impuestos no comprendidos en la ley de Ingresos vigente, causados en ejercicios fiscales anteriores pendientes de liquidar o pago	0.00	0.00
41190	Otros Impuestos	0.00	0.00
41190-1	Otros impuestos	0.00	0.00
41200	CUOTAS Y APORTACIONES DE SEGURIDAD SOCIAL	0.00	0.00
41210	Aportaciones para fondos de vivienda	0.00	0.00
41220	Cuotas para la seguridad social	0.00	0.00
41230	Cuotas de ahorro para el retiro	0.00	0.00
41240	Accesorios de cuotas y aportaciones de seguridad social	0.00	0.00
41290	Otras cuotas y aportaciones para la seguridad social	0.00	0.00
41300	CONTRIBUCIONES DE MEJORAS	0.00	0.00
41310	Contribuciones de mejoras por obras públicas	0.00	0.00
41310-1	Contribuciones de mejoras por obras públicas	0.00	0.00
41320	Contribuciones de mejoras no comprendidas en la ley de Ing. vigente, causadas en ejercicios fiscales anteriores pendientes de liq. o pago	0.00	0.00
41320-1	Contribuciones de mejoras no comprendidas en la ley de Ing. vigente, causadas en ejercicios fiscales anteriores pendientes de liq. o pago	0.00	0.00
41400	DERECHOS	0.00	0.00
41410	Derechos por el uso, goce, aprovechamiento o explotación de bienes de dominio público	0.00	0.00
41410-1	Derechos por el uso del piso	0.00	0.00
41410-2	Derechos por el uso de los estacionamientos	0.00	0.00
41410-3	Derechos de uso de cementerios y panteones municipales	0.00	0.00
41410-4	Derechos de concesiones y demás inmuebles de propiedad municipal	0.00	0.00
41420	Derechos a los hidrocarburos (derogada)	0.00	0.00
41430	Derechos por prestación de servicios	0.00	0.00
41430-1	Derechos de licencias y permisos de giros	0.00	0.00
41430-2	Derechos de licencias y permisos de anuncios	0.00	0.00
41430-3	Derechos de licencias de construcción, reconstrucción, reparación o demolición de obras	0.00	0.00
41430-4	Derechos de regularizaciones de los registros de obra	0.00	0.00
41430-5	Derechos de alineamiento, designación de número oficial e inspección	0.00	0.00
41430-6	Derechos de licencias de cambio de régimen de propiedad y urbanización	0.00	0.00
41430-7	Derechos de servicios de obra	0.00	0.00
41430-8	Derechos de servicios de sanidad	0.00	0.00
41430-9	Derechos de servicio de limpieza, recolección, traslado, tratamiento y disposición final de residuos	0.00	0.00
41430-10	Derechos de agua potable, drenaje, alcantarillado, tratamiento y disposición final de aguas residuales	0.00	0.00
41430-11	Derechos del rastro	0.00	0.00
41430-12	Derechos del registro civil	0.00	0.00
41430-13	Derechos de las certificaciones	0.00	0.00
41430-14	Derechos de los servicios de catastro	0.00	0.00
41440	Accesorios de derecho	0.00	0.00
41440-1	Recargos	0.00	0.00
41440-2	Actualizaciones	0.00	0.00
41440-3	Multas	0.00	0.00
41440-4	Gastos de ejecución	0.00	0.00
41440-5	Otros no especificados	0.00	0.00
41450	Derechos no comprendidos en la ley de Ingresos vigente, causados en ejercicios fiscales anteriores pendientes de liquidación o pago	0.00	0.00
41450-1	Derechos no comprendidos en la ley de Ingresos vigente, causados en ejercicios fiscales anteriores pendientes de liquidación o pago	0.00	0.00
41490	Otros derechos	0.00	0.00
41490-1	Otros derechos	0.00	0.00
41500	PRODUCTOS	0.00	0.00
41510	Productos	0.00	0.00
41510-1	Uso, goce, aprovechamiento o explotación de bienes de dominio privado	0.00	0.00
41510-2	Productos diversos	0.00	0.00
41520	Enajenación de bienes muebles no sujetos a ser inventariados (derogada)	0.00	0.00
41530	Accesorios de productos (derogada)	0.00	0.00
41540	Productos no comprendidos en la ley de Ingresos vigente, causados en ejercicios fiscales anteriores pendientes de liquidación o pago	0.00	0.00
41540-1	Productos no comprendidos en la ley de Ingresos vigente, causados en ejercicios fiscales anteriores pendientes de liquidación o pago	0.00	0.00
41590	Otros productos que generan ingresos corrientes (derogada)	0.00	0.00
41600	APROVECHAMIENTOS	0.00	5.83
41610	Incentivos derivados de la colaboración fiscal (derogada)	0.00	0.00
41620	Multas	0.00	0.00
41620-1	Multas	0.00	0.00
41630	Indemnizaciones	0.00	0.00
41630-1	Indemnizaciones	0.00	0.00
41640	Reintegros	0.00	0.00
41640-1	Reintegros	0.00	0.00
41650	Aprovechamientos provenientes de obras públicas	0.00	0.00
41640-1	Aprovechamientos provenientes de obras públicas	0.00	0.00
41660	Aprovechamientos no comprendidos en la ley de Ing. vigente, causados en ejercicios fiscales anteriores pendientes de liquidación o pago	0.00	0.00
41640-1	Aprovechamientos no comprendidos en la ley de Ing. vigente, causados en ejercicios fiscales anteriores pendientes de liquidación o pago	0.00	0.00
41670	Aprovechamientos por aportaciones y cooperaciones (derogada)	0.00	0.00
41680	Accesorios de aprovechamiento	0.00	0.00
41680-1	Recargos	0.00	0.00
41680-2	Actualizaciones	0.00	0.00
41680-3	Multas	0.00	0.00
41680-4	Gastos de ejecución	0.00	0.00
41680-5	Otros no especificados	0.00	0.00

CUENTA PÚBLICA - DIF SISTEMA PARA EL DESARROLLO INTEGRAL DE LA FAMILIA DEL MUNICIPIO DE AYOTLÁN DIF
ESTADO DE ACTIVIDADES
DEL 1 DE ENERO AL 31 DE DICIEMBRE DE 2022

CTA.	CONCEPTO	2022	2021
41690	Otros aprovechamientos	0.00	5.83
41690-1	Otros aprovechamientos	0.00	5.83
41700	INGRESOS POR VENTAS DE BIENES Y PRESTACIÓN DE SERVICIOS	867,777.07	643,283.93
41710	Ingresos por venta de bienes y prestación de servicios de instituciones públicas de seguridad social	0.00	0.00
41710-1	Ingresos por venta de bienes y prestación de servicios de instituciones públicas de seguridad social	0.00	0.00
41720	Ingresos por venta de bienes y prestación de servicios de empresas productivas del estado	0.00	0.00
41730	Ingresos por venta de bienes y prestación de servicios de entidades paraestatales y fideicomisos no empresariales y no financieros	867,777.07	643,283.93
41730-1	Ingresos por venta de bienes y prestación de servicios de entidades paraestatales y fideicomisos no empresariales y no financieros	867,777.07	643,283.93
41740	Ingresos por venta de bienes y prestación de servicios de entidades paraestatales empresariales no financieras con participación estatal mayoritaria	0.00	0.00
41750	ing. por vta. de bienes y prestación de servicios de entidades paraestatales empresariales financieras monetarias con participación estatal mayoritaria	0.00	0.00
41760	ing. por vta. de bienes y prestación de servicios de entidades paraestatales empresariales financ. no monetarias con participación estatal mayoritaria	0.00	0.00
41770	Ingresos por venta de bienes y prestación de servicios de fideicomisos financieros públicos con participación estatal mayoritaria	0.00	0.00
41770-1	Ingresos por venta de bienes y prestación de servicios de fideicomisos financieros públicos con participación estatal mayoritaria	0.00	0.00
41780	Ingresos por venta de bienes y prestación de servicios de los poderes legislativo y judicial, y de los órganos autónomos	0.00	0.00
41900	ING. NO COM. EN LAS FRAC. DE LA LEY DE ING. CAUSADOS EN EJERC. FISC. ANTERIORES PENDIENTES DE LIQ. O PAGO (DEROGADA)	0.00	0.00
41910	Impuestos no comprendidos en las frac. de la ley de ingresos causados en ejercicios fiscales anteriores pendientes de liquidación o pago (derogada)	0.00	0.00
41920	Contrib. de mejo., derech., producc. y aprovecha. no comprend. en las frac. de la ley de ing. causad. en ejerc. fisc. ante. pend. de liq. o pago (derogada)	0.00	0.00
42000	PART. APORT. CONV. INCEN. DERIV. DE LA COLAB. FISC. FONDOS DISTINTOS DE APORT. TRANSF. ASIG. SUB Y SUBVE. Y PENS. Y JUB.	4,522,207.52	4,384,077.81
42100	PARTIC. APORT. CONVENIOS, INCENTIVOS DERIVADOS DE LA COLABORACIÓN FISCAL Y FONDOS DISTINTOS DE APORTACIONES.	651,936.56	779,571.68
42110	Participaciones	0.00	0.00
42110-1	Fondo general de participaciones (federal)	0.00	0.00
42110-2	Fondo de fomento municipal (federal)	0.00	0.00
42110-3	Fondo de fiscalización y recaudación (federal)	0.00	0.00
42110-4	Fondo de compensación (federal)	0.00	0.00
42110-5	Fondo de extracción de hidrocarburos (federal)	0.00	0.00
42110-6	Impuesto especial sobre producción y servicios (federal)	0.00	0.00
42110-7	0.136% de la recaudación federal participable (federal)	0.00	0.00
42110-8	3.17% sobre extracción de petróleo (federal)	0.00	0.00
42110-9	Gasolinas y diésel (federal)	0.00	0.00
42110-10	Fondo del impuesto sobre la renta (federal)	0.00	0.00
42110-11	Fondo de estabilización de los ingresos de las entidades federativas (federal)	0.00	0.00
42110-12	Participaciones del estado	0.00	0.00
42120	Aportaciones	0.00	0.00
42120-1	Fondo de aportaciones para la infraestructura social municipal	0.00	0.00
42120-2	Fondo de aportaciones para el fortalecimiento municipal	0.00	0.00
42130	Convenios	651,936.56	779,571.68
42130-1	Convenios de protección social en salud	0.00	0.00
42130-2	Convenios de descentralizados	0.00	0.00
42130-3	Convenio de reasignación	0.00	0.00
42130-456	Otros convenios y subsidios	651,936.56	779,571.68
42140	Incentivos derivados de la colaboración fiscal	0.00	0.00
42140-1	Tenencia o uso de vehículos	0.00	0.00
42140-2	Fondo de compensación ISAN	0.00	0.00
42140-3	Impuesto sobre automóviles nuevos	0.00	0.00
42140-4	Fondo de compensación de repacos-intermedios	0.00	0.00
42140-5	Otros incentivos económicos	0.00	0.00
42150	Fondos distintos de aportaciones	0.00	0.00
42150-1	Fondo para entidades federativas y municipios productores de hidrocarburos	0.00	0.00
42150-2	Fondo minera	0.00	0.00
42200	TRANSFERENCIAS, ASIGNACIONES, SUBSIDIOS Y SUBVENCIONES, PENSIONES Y JUBILACIONES	3,870,270.96	3,604,506.13
42210	Transferencias y asignaciones	0.00	0.00
42210-12	Transferencias y asignaciones	0.00	0.00
42220	Transferencias del sector público (derogada)	0.00	0.00
42230	Subsidios y subvenciones	3,870,270.96	3,604,506.13
42230-12	Subsidios y subvenciones	3,870,270.96	3,604,506.13
42240	Ayudas sociales (derogada)	0.00	0.00
42250	Pensiones y jubilaciones	0.00	0.00
42250-1	Pensiones y jubilaciones	0.00	0.00
42260	Transferencias del exterior (derogada)	0.00	0.00
42270	Transferencias del fondo mexicano del petróleo para la estabilización y el desarrollo	0.00	0.00
42270-1	Transferencias del fondo mexicano del petróleo para la estabilización y el desarrollo	0.00	0.00
43000	OTROS INGRESOS Y BENEFICIOS	63.73	70.26
43100	INGRESOS FINANCIEROS	63.73	70.26
43110	Intereses ganados de títulos, valores y demás instrumentos financieros	0.00	0.00
43190	Otros ingresos financieros	63.73	70.26
43200	INCREMENTO POR VARIACIÓN DE INVENTARIOS	0.00	0.00
43210	Incremento por variación de inventarios de mercancías para venta	0.00	0.00
43220	Incremento por variación de inventarios de mercancías terminadas	0.00	0.00
43230	Incremento por variación de inventarios de mercancías en proceso de elaboración	0.00	0.00
43240	Incremento por variación de inventarios de materias primas, materiales y suministros para producción	0.00	0.00
43250	Incremento por variación de almacén de mercancías primas, materiales y suministros de consumo	0.00	0.00
43300	DISMINUCIÓN DEL EXCESO DE ESTIMACIONES POR PÉRDIDA O DETERIORO U OBSOLESCENCIA	0.00	0.00
43310	Disminución del Exceso de Estimaciones por Pérdida o Deterioro u Obsolescencia	0.00	0.00
43400	DISMINUCIÓN DEL EXCESO DE PROVISIONES	0.00	0.00
43410	Disminución del exceso de provisiones	0.00	0.00
43900	OTROS INGRESOS Y BENEFICIOS VARIOS	0.00	0.00
43910	Otros ingresos de ejercicios anteriores (derogada)	0.00	0.00
43920	Bonificaciones y descuentos obtenidos	0.00	0.00
43930	Diferencias por tipo de cambio a favor	0.00	0.00
43940	Diferencias de cotizaciones a favor en valores negociables	0.00	0.00
43950	Resultado por posición monetaria	0.00	0.00
43960	Utilidades por participación patrimonial	0.00	0.00
43970	Diferencias por reestructuración de deuda pública a favor	0.00	0.00
43990	Otros ingresos y beneficios varios	0.00	0.00
	TOTAL DE INGRESOS	5,390,048.32	5,027,437.83
50000	GASTOS Y OTRAS PÉRDIDAS		
51000	GASTOS DE FUNCIONAMIENTO	4,859,173.79	4,508,250.02
51100	SERVICIOS PERSONALES	2,909,688.16	2,684,108.42
51110	Remuneraciones al personal de carácter permanente	2,444,088.00	2,069,713.36
51110-1	Dietas	0.00	2,069,713.36
51110-2	Haberes	0.00	0.00
51110-3	Sueldos base al personal permanente	2,444,088.00	0.00
51110-4	Remuneraciones por adscripción laboral en el extranjero	0.00	0.00
51120	Remuneraciones al personal de carácter transitorio	2,833.72	0.00

CUENTA PÚBLICA - DIF SISTEMA PARA EL DESARROLLO INTEGRAL DE LA FAMILIA DEL MUNICIPIO DE AYOTLÁN DIF
ESTADO DE ACTIVIDADES
DEL 1 DE ENERO AL 31 DE DICIEMBRE DE 2022

CTA.	CONCEPTO	2022	2021
51120-1	Honorarios asimilables a salarios	0.00	0.00
51120-2	Sueldos base al personal eventual	2,833.72	0.00
51120-3	Retribuciones por servicios de carácter social	0.00	0.00
51120-4	Retribución a los representantes de los trabajadores y de las patronos en la Junta de Conciliación y Arbitraje	0.00	0.00
51130	Remuneraciones adicionales y especiales	373,202.07	446,518.66
51130-1	Primas por años de servicios efectivos prestados	0.00	0.00
51130-2	Primas de vacaciones, dominical y gratificación de fin de año	370,895.75	323,073.07
51130-3	Horas extraordinarias	2,206.32	37,400.99
51130-4	Compensaciones	0.00	86,044.60
51130-5	Sobrehaberes	0.00	0.00
51130-6	Asignaciones de técnico, de mando, por comisión, de vuelo y de técnico especial	0.00	0.00
51130-7	Honorarios especiales	0.00	0.00
51130-8	Participaciones por vigilancia en el cumplimiento de la leyes y custodia de valores	0.00	0.00
51140	Seguridad social	0.00	0.00
51140-1	Aportaciones de seguridad social	0.00	0.00
51140-2	Aportaciones a fondos de vivienda	0.00	0.00
51140-3	Aportaciones al sistema para el retiro	0.00	0.00
51140-4	Aportaciones para seguros	0.00	0.00
51150	Otras prestaciones sociales y económicas	89,564.37	167,876.40
51150-1	Cuotas para el fondo de ahorro y fondo de trabajo	0.00	0.00
51150-2	Indemnizaciones	37,500.00	49,610.00
51150-3	Prestaciones y haberes de retiro	0.00	0.00
51150-4	Prestaciones contractuales	0.00	0.00
51150-5	Apoyos a la capacitación de los servidores públicos	0.00	0.00
51150-6	Otras prestaciones sociales y económicas	52,064.37	118,266.40
51160	Pago de estímulos a servidores públicos	0.00	0.00
51160-1	Estímulos	0.00	0.00
51160-2	Recompensas	0.00	0.00
51200	MATERIALES Y SUMINISTROS	1,473,710.32	1,427,938.99
51210	Materiales de administración, emisión de documentos y artículos oficiales	73,821.54	109,022.04
51210-1	Materiales, útiles y equipos menores de oficina	36,734.83	57,785.35
51210-2	Materiales y útiles de impresión y reproducción	11,076.68	15,560.24
51210-3	Material estadístico y geográfico	0.00	0.00
51210-4	Materiales, útiles y equipos menores de tecnologías de la información y comunicaciones	0.00	0.00
51210-5	Material impreso e información digital	1,996.65	9,290.00
51210-6	Material de limpieza	15,151.01	14,672.05
51210-7	Materiales y útiles de enseñanza	2,275.89	938.00
51210-8	Materiales para el registro e identificación de bienes y personas	6,586.48	10,776.40
51220	Alimentos y utensilios	1,214,668.57	1,105,144.65
51220-1	Productos alimenticios para personas	1,212,920.45	1,105,851.17
51220-2	Productos alimenticios para animales	0.00	0.00
51220-3	Utensilios para el servicio de alimentación	1,748.12	293.48
51230	Materias primas y materiales de producción y comercialización	0.00	0.00
51230-1	Productos alimenticios, agropecuarios y forestales adquiridos como materia prima	0.00	0.00
51230-2	Insumos textiles adquiridos como materia prima	0.00	0.00
51230-3	Productos de papel, cartón e impresos adquiridos como materia prima	0.00	0.00
51230-4	Combustibles, lubricantes, aditivos, carbón y sus derivados adquiridos como materia prima	0.00	0.00
51230-5	Productos químicos, farmacéuticos y de laboratorio adquiridos como materia prima	0.00	0.00
51230-6	Productos metálicos y a base de minerales no metálicos adquiridos como materia prima	0.00	0.00
51230-7	Productos de cuero, piel, plástico y hule adquiridos como materia prima	0.00	0.00
51230-8	Mercancías adquiridas para su comercialización	0.00	0.00
51230-9	Otros productos adquiridos como materia prima	0.00	0.00
51240	Materiales y artículos de construcción y de reparación	690.20	5,993.84
51240-1	Productos minerales no metálicos	0.00	0.00
51240-2	Cemento y productos de concreto	0.00	0.00
51240-3	Cal, yeso y productos de yeso	0.00	0.00
51240-4	Madera y productos de madera	0.00	0.00
51240-5	Vidrio y productos de vidrio	0.00	0.00
51240-6	Material eléctrico y electrónico	690.20	0.00
51240-7	Artículos metálicos para la construcción	0.00	0.00
51240-8	Materiales complementarios	0.00	3,100.00
51240-9	Otros materiales y artículos de construcción y reparación	0.00	2,893.84
51250	Productos químicos, farmacéuticos y de laboratorio	225.00	5,911.91
51250-1	Productos químicos básicos	0.00	1,786.40
51250-2	Fertilizantes, pesticidas y otros agroquímicos	0.00	0.00
51250-3	Medicinas y productos farmacéuticos	0.00	0.00
51250-4	Materiales, accesorios y suministros médicos	145.00	3,525.51
51250-5	Materiales, accesorios y suministros de laboratorio	0.00	0.00
51250-6	Fibras sintéticas, hules plásticos y derivados	0.00	0.00
51250-7	Otros productos químicos	80.00	0.00
51260	Combustibles, lubricantes y aditivos	108,974.02	131,871.39
51260-1	Combustibles, lubricantes y aditivos	108,974.02	131,871.39
51260-2	Carbón y sus derivados	0.00	0.00
51270	Vestuario, blancos, prendas de protección y artículos deportivos	48,352.99	16,551.84
51270-1	Vestuario y uniformes	47,232.09	8,051.00
51270-2	Prendas de seguridad y protección personal	0.00	0.00
51270-3	Artículos deportivos	0.00	1,543.48
51270-4	Productos textiles	0.00	0.00
51270-5	Blancos y otros productos textiles, excepto prendas de vestir	1,120.90	6,957.36
51280	Materiales y suministros para seguridad	0.00	0.00
51280-1	Sustancias y materiales explosivos	0.00	0.00
51280-2	Materiales de seguridad pública	0.00	0.00
51280-3	Prendas de protección para seguridad pública y nacional	0.00	0.00
51290	Herramientas, refacciones y accesorios menores	26,978.00	53,043.32
51290-1	Herramientas menores	0.00	3,484.85
51290-2	Refacciones y accesorios menores de edificios	0.00	0.00
51290-3	Refacciones y accesorios menores de mobiliario y equipo de administración, educacional y recreativo	0.00	16,007.47
51290-4	Refacciones y accesorios menores de equipo de cómputo y tecnologías de la información	73.00	0.00
51290-5	Refacciones y accesorios menores de equipo e instrumental médico y de laboratorio	0.00	0.00
51290-6	Refacciones y accesorios menores de equipo de transporte	18,985.00	29,851.00
51290-7	Refacciones y accesorios menores de equipo de defensa y seguridad	0.00	0.00
51290-8	Refacciones y accesorios menores de maquinaria y otros equipos	0.00	3,700.00
51290-9	Refacciones y accesorios menores otros bienes muebles	7,920.00	0.00
51300	SERVICIOS GENERALES	475,775.31	396,202.61

CUENTA PÚBLICA - DIF SISTEMA PARA EL DESARROLLO INTEGRAL DE LA FAMILIA DEL MUNICIPIO DE AYOTLÁN DIF
ESTADO DE ACTIVIDADES
DEL 1 DE ENERO AL 31 DE DICIEMBRE DE 2022

CTA.	CONCEPTO	2022	2021
51310	Servicios básicos	101,852.12	81,124.40
51310-1	Energía eléctrica	38,223.00	31,131.00
51310-2	Gas	48,002.12	34,769.40
51310-3	Agua	0.00	0.00
51310-4	Telefonía tradicional	15,627.00	15,224.00
51310-5	Telefonía celular	0.00	0.00
51310-6	Servicios de telecomunicaciones y satélites	0.00	0.00
51310-7	Servicios de acceso de Internet, redes y procesamiento de información	0.00	0.00
51310-8	Servicios postales y telegráficos	0.00	0.00
51310-9	Servicios integrales y otros servicios	0.00	0.00
51320	Servicios de arrendamiento	42,748.44	34,590.00
51320-1	Arrendamiento de terrenos	0.00	0.00
51320-2	Arrendamiento de edificios	42,098.44	34,590.00
51320-3	Arrendamiento de mobiliario y equipo de administración, educacional y recreativo	0.00	0.00
51320-4	Arrendamiento de equipo e instrumental médico y de laboratorio	0.00	0.00
51320-5	Arrendamiento de equipo de transporte	0.00	0.00
51320-6	Arrendamiento de maquinaria, otros equipos y herramientas	0.00	0.00
51320-7	Arrendamiento de activos intangibles	0.00	0.00
51320-8	Arrendamiento financiero	0.00	0.00
51320-9	Otros arrendamientos	650.00	0.00
51330	Servicios profesionales, científicos, técnicos y otros servicios	81,944.14	77,425.36
51330-1	Servicios legales, de contabilidad, auditoría y relacionados	0.00	0.00
51330-2	Servicios de diseño, arquitectura, ingeniería y actividades relacionadas	0.00	0.00
51330-3	Servicios de consultoría administrativa, procesos, técnica y en tecnologías de la información	0.00	0.00
51330-4	Servicios de capacitación	0.00	0.00
51330-5	Servicios de investigación científica y desarrollo	0.00	0.00
51330-6	Servicios de apoyo administrativo, traducción, fotocopiado e impresión	0.00	0.00
51330-7	Servicios de protección y seguridad	0.00	0.00
51330-8	Servicios de vigilancia	0.00	0.00
51330-9	Servicios profesionales, científicos y técnicos integrales	81,944.14	77,425.36
51340	Servicios financieros, bancarios y comerciales	52,948.50	68,054.28
51340-1	Servicios financieros y bancarios	7,089.00	7,172.28
51340-2	Servicios de cobranza, investigación crediticia y similar	0.00	0.00
51340-3	Servicios de recaudación, traslado y custodia de valores	0.00	0.00
51340-4	Seguros de responsabilidad patrimonial y fianzas	0.00	0.00
51340-5	Seguro de bienes patrimoniales	35,219.50	37,582.00
51340-6	Almacenaje, envase y embalaje	0.00	0.00
51340-7	Fletes y maniobras	10,640.00	23,300.00
51340-8	Comisiones por ventas	0.00	0.00
51340-9	Servicios financieros, bancarios y comerciales integrales	0.00	0.00
51350	Servicios de instalación, reparación, mantenimiento y conservación	72,625.88	46,771.59
51350-1	Conservación y mantenimiento menor de inmuebles	12,535.17	7,275.59
51350-2	Instalación, reparación y mantenimiento de mobiliario y equipo de administración, educacional y recreativo	28,932.81	1,500.00
51350-3	Instalación, reparación y mantenimiento de equipo de cómputo y tecnología de la información	800.00	9,285.00
51350-4	Instalación, reparación y mantenimiento de equipo e instrumental médico y de laboratorio	0.00	0.00
51350-5	Reparación y mantenimiento de equipo de transporte	26,715.40	27,157.00
51350-6	Reparación y mantenimiento de equipo de defensa y seguridad	0.00	0.00
51350-7	Instalación, reparación y mantenimiento de maquinaria, otros equipos y herramienta	0.00	484.00
51350-8	Servicios de limpieza y manejo de desechos	195.00	850.00
51350-9	Servicios de jardinería y fumigación	3,447.50	210.00
51360	Servicios de comunicación social y publicidad	42,920.00	0.00
51360-1	Difusión por radio, televisión y otros medios de mensajes sobre programas y actividades gubernamentales	42,920.00	0.00
51360-2	Difusión por radio, televisión y otros medios de mensajes comerciales para promover la venta de bienes o servicios	0.00	0.00
51360-3	Servicios de creatividad, preproducción y producción de publicidad, excepto Internet	0.00	0.00
51360-4	Servicios de revelado de fotografías	0.00	0.00
51360-5	Servicios de la industria fílmica, del sonido y del video	0.00	0.00
51360-6	Servicio de creación y difusión de contenido exclusivamente a través de Internet	0.00	0.00
51360-7	Otros servicios de información	0.00	0.00
51370	Servicios de traslado y viáticos	61,429.83	62,283.79
51370-1	Pasajes aéreos	0.00	0.00
51370-2	Pasajes terrestres	500.00	8,150.00
51370-3	Pasajes marítimos, lacustres y fluviales	0.00	0.00
51370-4	Autotransporte	0.00	0.00
51370-5	Viáticos en el país	60,929.83	47,833.79
51370-6	Viáticos en el extranjero	0.00	0.00
51370-7	Gastos de instalación y traslado de menaje	0.00	0.00
51370-8	Servicios integrales de traslado y viáticos	0.00	0.00
51370-9	Otros servicios de traslado y hospedaje	0.00	6,300.00
51380	Servicios oficiales	17,904.40	23,497.19
51380-1	Gastos de ceremonial	0.00	0.00
51380-2	Gastos de orden social y cultural	17,904.40	23,497.19
51380-3	Congresos y convenciones	0.00	0.00
51380-4	Exposiciones	0.00	0.00
51380-5	Gastos de representación	0.00	0.00
51390	Otros servicios generales	1,402.00	2,456.00
51390-1	Servicios funerarios y de cementerios	0.00	0.00
51390-2	Impuestos y derechos	0.00	0.00
51390-3	Impuestos y derechos de importación	0.00	0.00
51390-4	Sentencias y resoluciones por autoridad competente	0.00	0.00
51390-5	Penas, multas, accesorios y actualizaciones	1,402.00	2,456.00
51390-6	Otros gastos por responsabilidades	0.00	0.00
51390-7	Utilidades	0.00	0.00
51390-8	Impuesto sobre nómina y otros que se deriven de una relación laboral	0.00	0.00
51390-9	Otros servicios generales	0.00	0.00
52000	TRANSFERENCIAS, ASIGNACIONES, SUBSIDIOS Y OTRAS AYUDAS	349,628.87	724,293.21
52100	TRANSFERENCIAS INTERNAS Y ASIGNACIONES AL SECTOR PÚBLICO	0.00	0.00
52110	Asignaciones al sector público	0.00	0.00
52110-1	Asignaciones presupuestarias al Poder Ejecutivo	0.00	0.00
52110-2	Asignaciones presupuestarias al Poder Legislativo	0.00	0.00
52110-3	Asignaciones presupuestarias al Poder Judicial	0.00	0.00
52110-4	Asignaciones presupuestarias a Órganos Autónomos	0.00	0.00
52110-5	Transferencias internas otorgadas a entidades paraestatales no empresariales y no financieras	0.00	0.00
52110-6	Transferencias internas otorgadas a entidades paraestatales empresariales y no financieras	0.00	0.00
52110-7	Transferencias internas otorgadas a fideicomisos públicos empresariales y no financieros	0.00	0.00

CUENTA PÚBLICA - DIF SISTEMA PARA EL DESARROLLO INTEGRAL DE LA FAMILIA DEL MUNICIPIO DE AYOTLÁN DIF
ESTADO DE ACTIVIDADES
DEL 1 DE ENERO AL 31 DE DICIEMBRE DE 2022

CTA.	CONCEPTO	2022	2021
52110-8	Transferencias internas otorgadas a instituciones paraestatales públicas financieras	0.00	0.00
52110-9	Transferencias internas otorgadas a fideicomisos públicos financieros	0.00	0.00
52120	Transferencias internas al sector público	0.00	0.00
52200	TRANSFERENCIAS AL RESTO DEL SECTOR PÚBLICO	0.00	0.00
52210	Transferencias a entidades paraestatales	0.00	0.00
52210-1	Transferencias otorgadas a entidades paraestatales no empresariales y no financieras	0.00	0.00
52210-2	Transferencias otorgadas para entidades paraestatales empresariales y no financieras	0.00	0.00
52210-3	Transferencias otorgadas para instituciones paraestatales públicas financieras	0.00	0.00
52220-12	Transferencias a entidades federativas y municipios	0.00	0.00
52300	SUBSIDIOS Y SUBVENCIONES	0.00	0.00
52310	Subsidios	0.00	0.00
52310-1	Subsidios a la producción	0.00	0.00
52310-2	Subsidios a la distribución	0.00	0.00
52310-3	Subsidios a la inversión	0.00	0.00
52310-4	Subsidios a la prestación de servicios públicos	0.00	0.00
52310-5	Subsidios para cubrir diferenciales de tasas de interés	0.00	0.00
52310-6	Subsidios a la vivienda	0.00	0.00
52310-7	Subsidios a entidades federativas y municipios	0.00	0.00
52310-8	Otros subsidios	0.00	0.00
52320	Subvenciones	0.00	0.00
52320-1	Subvenciones al consumo	0.00	0.00
52400	AYUDAS SOCIALES	349,628.87	724,293.21
52410	Ayudas sociales a personas	349,628.87	724,293.21
52410-1	Ayudas sociales a personas	349,628.87	724,293.21
52420	Becas	0.00	0.00
52420-1	Becas y otras ayudas para programas de capacitación	0.00	0.00
52430	Ayudas sociales a instituciones	0.00	0.00
52430-1	Ayudas sociales a instituciones de enseñanza	0.00	0.00
52430-2	Ayudas sociales a actividades científicas o académicas	0.00	0.00
52430-3	Ayudas sociales a instituciones sin fines de lucro	0.00	0.00
52430-4	Ayudas sociales a cooperativas	0.00	0.00
52430-5	Ayudas sociales a entidades de interés pública	0.00	0.00
52440	Ayudas sociales por desastres naturales y otros siniestros	0.00	0.00
52440-1	Ayudas por desastres naturales y otros siniestros	0.00	0.00
52500	PENSIONES Y JUBILACIONES	0.00	0.00
52510	Pensiones	0.00	0.00
52510-1	Pensiones	0.00	0.00
52520	Jubilaciones	0.00	0.00
52520-1	Jubilaciones	0.00	0.00
52590	Otras pensiones y jubilaciones	0.00	0.00
52590-1	Otras pensiones y jubilaciones	0.00	0.00
52600	TRANSFERENCIAS A FIDEICOMISOS, MANDATOS Y CONTRATOS ANÁLOGOS	0.00	0.00
52610	Transferencias a fideicomisos, mandatos y contratos análogos al gobierno	0.00	0.00
52610-1	Transferencias a fideicomisos del Poder Ejecutivo	0.00	0.00
52610-2	Transferencias a fideicomisos del Poder Legislativo	0.00	0.00
52610-3	Transferencias a fideicomisos del Poder Judicial	0.00	0.00
52620	Transferencias a fideicomisos, mandatos y contratos análogos a entidades paraestatales	0.00	0.00
52610-1	Transferencias a fideicomisos públicos de entidades paraestatales no empresariales y no financieras	0.00	0.00
52610-2	Transferencias a fideicomisos públicos de entidades paraestatales empresariales y no financieras	0.00	0.00
52610-3	Transferencias a fideicomisos de instituciones públicas financieras	0.00	0.00
52610-4	Otras transferencias a fideicomisos	0.00	0.00
52700	TRANSFERENCIAS A LA SEGURIDAD SOCIAL	0.00	0.00
52710	Transferencias por obligaciones de ley	0.00	0.00
52710-1	Transferencias por obligación de ley	0.00	0.00
52800	DONATIVOS	0.00	0.00
52810	Donativos a instituciones sin fines de lucro	0.00	0.00
52810-1	Donativos a instituciones sin fines de lucro	0.00	0.00
52820	Donativos a entidades federativas y municipios	0.00	0.00
52820-1	Donativos a entidades federativas	0.00	0.00
52830	Donativos a fideicomisos, mandatos y contratos análogos privados	0.00	0.00
52830-1	Donativos a fideicomisos privados	0.00	0.00
52840	Donativos a fideicomisos, mandatos y contratos análogos estatales	0.00	0.00
52840-1	Donativos a fideicomisos estatales	0.00	0.00
52850	Donativos internacional	0.00	0.00
52850-1	Donativos internacional	0.00	0.00
52900	TRANSFERENCIAS AL EXTERIOR	0.00	0.00
52910	Transferencias al exterior a gobiernos extranjeros y organismos internacionales	0.00	0.00
52910-1	Transferencias para gobiernos extranjeros	0.00	0.00
52910-2	Transferencias para organismos internacionales	0.00	0.00
52920	Transferencias al sector privado externo	0.00	0.00
52920-1	Transferencias para el sector privado externo	0.00	0.00
53000	PARTICIPACIONES Y APORTACIONES	0.00	0.00
53100	PARTICIPACIONES	0.00	0.00
53110	Participaciones de la federación a entidades federativas y municipios	0.00	0.00
53110-1	Fondo general de participaciones	0.00	0.00
53110-2	Otros conceptos participables de la Federación a entidades federativas	0.00	0.00
53110-3	Fondo de fomento municipal	0.00	0.00
53120	Participaciones de las entidades federativas a los municipios	0.00	0.00
53120-1	Participaciones de las entidades federativas a los municipios	0.00	0.00
53120-2	Otros conceptos participables de la Federación a municipios	0.00	0.00
53120-3	Convenios de colaboración administrativa	0.00	0.00
53200	APORTACIONES	0.00	0.00
53210	Aportaciones de la federación a entidades federativas y municipios	0.00	0.00
53210-1	Aportaciones de la Federación a las entidades federativas	0.00	0.00
53210-2	Aportaciones de la Federación a municipios	0.00	0.00
53210-3	Aportaciones previstas en leyes y decretos al sistema de protección social	0.00	0.00
53210-4	Aportaciones previstas en leyes y decretos compensatorias a entidades federativas y municipios	0.00	0.00
53220	Aportaciones de las entidades federativas a los municipios	0.00	0.00
53220-1	Aportaciones de las entidades federativas a los municipios	0.00	0.00
53300	CONVENIOS	0.00	0.00
53310	Convenios de reasignación	0.00	0.00
53310-1	Convenios de reasignación	0.00	0.00
53320	Convenios de descentralización y otros	0.00	0.00
53320-1	Convenios de descentralización	0.00	0.00

CUENTA PÚBLICA - DIF SISTEMA PARA EL DESARROLLO INTEGRAL DE LA FAMILIA DEL MUNICIPIO DE AYOTLÁN DIF
ESTADO DE ACTIVIDADES
DEL 1 DE ENERO AL 31 DE DICIEMBRE DE 2022

CTA.	CONCEPTO	2022	2021
53320-2	Otros convenios	0.00	0.00
54000	INTERESES, COMISIONES Y OTROS GASTOS DE LA DEUDA PÚBLICA	0.00	0.00
54100	INTERESES DE LA DEUDA PÚBLICA	0.00	0.00
54110	Intereses de la deuda pública interna	0.00	0.00
54110-1	Intereses de la deuda interna con instituciones de crédito	0.00	0.00
54110-2	Intereses derivados de la colocación de títulos y valores	0.00	0.00
54110-3	Intereses por arrendamientos financieros nacionales	0.00	0.00
54120	Intereses de la deuda pública externa	0.00	0.00
54120-1	Intereses de la deuda externa con instituciones de crédito	0.00	0.00
54120-2	Intereses de la deuda con organismos financieros internacionales	0.00	0.00
54120-3	Intereses de la deuda bilateral	0.00	0.00
54120-4	Intereses derivados de la colocación de títulos y valores en el exterior	0.00	0.00
54120-5	Intereses por arrendamientos financieros internacionales	0.00	0.00
54200	COMISIONES DE LA DEUDA PÚBLICA	0.00	0.00
54210	Comisiones de la deuda pública interna	0.00	0.00
54210-1	Comisiones de la deuda pública interna	0.00	0.00
54220	Comisiones de la deuda pública externa	0.00	0.00
54220-1	Comisiones de la deuda pública externa	0.00	0.00
54300	GASTOS DE LA DEUDA PÚBLICA	0.00	0.00
54310	Gastos de la deuda pública interna	0.00	0.00
54310-1	Gastos de la deuda pública interna	0.00	0.00
54320	Gastos de la deuda pública externa	0.00	0.00
54320-1	Gastos de la deuda pública externa	0.00	0.00
54400	COSTO POR COBERTURAS	0.00	0.00
54410	Costo por coberturas	0.00	0.00
54410-1	Costo por coberturas	0.00	0.00
54500	APOYOS FINANCIEROS	0.00	0.00
54510	Apoyos financieros a intermediarios	0.00	0.00
54510-1	Apoyos financieros a intermediarios	0.00	0.00
54520	Apoyos financieros a ahorradores y deudores del sistema financiero nacional	0.00	0.00
54520-1	Apoyos financieros a ahorradores y deudores del sistema financiero nacional	0.00	0.00
55000	OTROS GASTOS Y PÉRDIDAS EXTRAORDINARIAS	0.00	0.00
55100	ESTIMACIONES, DEPRECIACIONES, DETERIOROS, OBSOLESCENCIA Y AMORTIZACIONES	0.00	0.00
55110	Estimaciones por pérdida o deterioro de activos circulantes	0.00	0.00
55120	Estimaciones por pérdida o deterioro de activo no circulante	0.00	0.00
55130	Depreciación de bienes inmuebles	0.00	0.00
55140	Depreciación de infraestructura	0.00	0.00
55150	Depreciación de bienes muebles	0.00	0.00
55160	Deterioro de los activos biológicos	0.00	0.00
55170	Amortización de activos intangibles	0.00	0.00
55180	Disminución de bienes por pérdida, obsolescencia y deterioro	0.00	0.00
55200	PROVISIONES	0.00	0.00
55210	Provisiones de pasivos a corto plazo	0.00	0.00
55220	Provisiones de pasivos a largo plazo	0.00	0.00
55300	DISMINUCIÓN DE INVENTARIOS	0.00	0.00
55310	Disminución de inventarios de mercancías para venta	0.00	0.00
55320	Disminución de inventarios de mercancías terminadas	0.00	0.00
55330	Disminución de inventarios de mercancías en proceso de elaboración	0.00	0.00
55340	Disminución de inventarios de materias primas, materiales y suministros para producción	0.00	0.00
55350	Disminución de almacén de materiales y suministros de consumo	0.00	0.00
55400	AUMENTO POR INSUFICIENCIA DE ESTIMACIONES POR PÉRDIDA O DETERIORO U OBSOLESCENCIA	0.00	0.00
55410	Aumento por insuficiencia de estimaciones por pérdida o deterioro u obsolescencia	0.00	0.00
55500	AUMENTO POR INSUFICIENCIA DE PROVISIONES	0.00	0.00
55510	Aumento por insuficiencia de provisiones	0.00	0.00
55900	OTROS GASTOS	0.00	0.00
55910	Gastos de ejercicios anteriores	0.00	0.00
55920	Pérdidas por responsabilidades	0.00	0.00
55930	Bonificaciones y descuentos otorgados	0.00	0.00
55940	Diferencias por tipo de cambio negativas	0.00	0.00
55950	Diferencias de cotizaciones negativas en valores negociables	0.00	0.00
55960	Resultado por posición monetaria	0.00	0.00
55970	Pérdidas por participación patrimonial	0.00	0.00
55980	Diferencias por reestructuración de deuda pública negativas	0.00	0.00
55990	Otros gastos varios	0.00	0.00
56000	INVERSIÓN PÚBLICA	0.00	0.00
56100	INVERSIÓN PÚBLICA NO CAPITALIZABLE	0.00	0.00
56110	Construcción en bienes no capitalizables	0.00	0.00
TOTAL DE GASTOS Y OTRAS PERDIDAS		5,208,802.66	5,232,543.23
RESULTADO DEL EJERCICIO (AHORRO/DESAHORRO)		181,245.66	-205,105.40

Bajo protesta de decir verdad declaramos que los estados financieros y sus notas, son razonablemente correctos y son responsabilidad del emisor.

SELLO



Rocio Padilla Estrada

MA. DOLORES DEL ROCIO PADILLA ESTRADA
PRESIDENTA



Y.P.3.O.

YOYANDA PÉREZ OROZCO
DIRECTORA



CUENTA PÚBLICA - DIF SISTEMA PARA EL DESARROLLO INTEGRAL DE LA FAMILIA DEL MUNICIPIO DE AYOTLÁN DIF
ESTADO ANALÍTICO DE INGRESOS
DEL 1 DE ENERO AL 31 DE DICIEMBRE DE 2022

RUBRO DE INGRESOS	INGRESO					DIFERENCIA
	ESTIMADO	AMPLIACIÓN Y REDUCCIÓN	MODIFICADO	DEVENGADO	RECAUDADO	
Impuestos	0.00	0.00	0.00	0.00	0.00	0.00
Impuestos sobre los ingresos	0.00	0.00	0.00	0.00	0.00	0.00
Impuestos sobre patrimonio	0.00	0.00	0.00	0.00	0.00	0.00
Impuestos sobre la producción, el consumo y las transacciones	0.00	0.00	0.00	0.00	0.00	0.00
Impuestos al comercio exterior	0.00	0.00	0.00	0.00	0.00	0.00
Impuestos sobre nóminas y asimilables	0.00	0.00	0.00	0.00	0.00	0.00
Impuestos ecológicos	0.00	0.00	0.00	0.00	0.00	0.00
Accesorios	0.00	0.00	0.00	0.00	0.00	0.00
Otros impuestos	0.00	0.00	0.00	0.00	0.00	0.00
Impuestos no comprendidos en la ley de ingresos vigente, causados en ejercicios fiscales anteriores pendientes de liquidar o pago	0.00	0.00	0.00	0.00	0.00	0.00
Cuotas y aportaciones de seguridad social	0.00	0.00	0.00	0.00	0.00	0.00
Aportaciones para fondos de vivienda	0.00	0.00	0.00	0.00	0.00	0.00
Cuotas para la seguridad social	0.00	0.00	0.00	0.00	0.00	0.00
Cuotas de ahorro para el retiro	0.00	0.00	0.00	0.00	0.00	0.00
Otras cuotas y aportaciones para la seguridad social	0.00	0.00	0.00	0.00	0.00	0.00
Accesorios de cuotas y aportaciones de seguridad social	0.00	0.00	0.00	0.00	0.00	0.00
Contribuciones de mejora	0.00	0.00	0.00	0.00	0.00	0.00
Contribuciones de mejoras por obras públicas	0.00	0.00	0.00	0.00	0.00	0.00
Contribuciones de mejoras no comprendidas en la ley de ingresos vigente, causadas en ejercicios fiscales anteriores pendientes de liquidación o pago	0.00	0.00	0.00	0.00	0.00	0.00
Derechos	0.00	0.00	0.00	0.00	0.00	0.00
Derechos por el uso, goce, aprovechamiento o explotación de bienes de dominio público	0.00	0.00	0.00	0.00	0.00	0.00
Derecho a los hidrocarburos (derogado)	0.00	0.00	0.00	0.00	0.00	0.00
Derechos por prestación de servicios	0.00	0.00	0.00	0.00	0.00	0.00
Otros derechos	0.00	0.00	0.00	0.00	0.00	0.00
Accesorios	0.00	0.00	0.00	0.00	0.00	0.00
Derechos no comprendidos en la ley de ingresos vigente, causados en ejercicios fiscales anteriores pendientes de liquidación o pago	0.00	0.00	0.00	0.00	0.00	0.00
Productos	0.00	0.00	0.00	0.00	0.00	0.00
Productos	0.00	0.00	0.00	0.00	0.00	0.00
Productos de capital (derogado)	0.00	0.00	0.00	0.00	0.00	0.00
Productos no comprendidos en la ley de ingresos vigente, causados en ejercicios fiscales anteriores pendientes de liquidación o pago	0.00	0.00	0.00	0.00	0.00	0.00
Aprovechamientos	0.00	0.00	0.00	0.00	0.00	0.00
Aprovechamientos	0.00	0.00	0.00	0.00	0.00	0.00
Aprovechamientos patrimoniales	0.00	0.00	0.00	0.00	0.00	0.00
Accesorios de aprovechamientos	0.00	0.00	0.00	0.00	0.00	0.00
Aprovechamientos no comprendidos en la ley de ingresos vigente, causados en ejercicios fiscales anteriores pendientes de liquidación o pago	0.00	0.00	0.00	0.00	0.00	0.00
Ingresos por venta de bienes, prestación de servicios y otros ingresos	300,000.00	567,840.80	867,840.80	867,840.80	867,840.80	567,840.80
Ingresos por venta de bienes y prestación de servicios de instituciones públicas de seguridad social	0.00	0.00	0.00	0.00	0.00	0.00
Ingresos por venta de bienes y prestación de servicios de empresas productivas del estado	0.00	0.00	0.00	0.00	0.00	0.00
Ingresos por venta de bienes y prestación de servicios de entidades paraestatales y fideicomisos no empresariales y no financieros	300,000.00	567,777.07	867,777.07	867,777.07	867,777.07	567,777.07
Ingresos por venta de bienes y prestación de servicios de entidades paraestatales empresariales y no financieros con participación estatal mayoritaria	0.00	0.00	0.00	0.00	0.00	0.00
Ingresos por venta de bienes y prestación de servicios de entidades paraestatales empresariales financieras monetarias con participación estatal mayoritaria	0.00	0.00	0.00	0.00	0.00	0.00
Ingresos por venta de bienes y prestación de servicios de entidades paraestatales empresariales financieras no monetarias con participación estatal mayoritaria	0.00	0.00	0.00	0.00	0.00	0.00
Ingresos por venta de bienes y prestación de servicios de fideicomisos financieros públicos con participación estatal mayoritaria	0.00	0.00	0.00	0.00	0.00	0.00
Ingresos por venta de bienes y prestación de servicios de los poderes legislativo y judicial, y de los órganos autónomos	0.00	0.00	0.00	0.00	0.00	0.00
Otros ingresos	0.00	63.73	63.73	63.73	63.73	63.73
Participaciones, aportaciones, convenios, incentivos derivados de la colaboración fiscal y fondos distintos	0.00	651,936.56	651,936.56	651,936.56	651,936.56	651,936.56
Participaciones	0.00	0.00	0.00	0.00	0.00	0.00
Aportaciones	0.00	0.00	0.00	0.00	0.00	0.00
Convenios	0.00	651,936.56	651,936.56	651,936.56	651,936.56	651,936.56
Incentivos derivados de la colaboración fiscal	0.00	0.00	0.00	0.00	0.00	0.00
Fondos distintos de aportaciones	0.00	0.00	0.00	0.00	0.00	0.00
Transferencias, asignaciones, subsidios y subvenciones, y pensiones y jubilaciones	4,735,411.00	-865,140.04	3,870,270.96	3,870,270.96	3,870,270.96	-865,140.04
Transferencias y asignaciones	0.00	0.00	0.00	0.00	0.00	0.00
Transferencias al resto del sector público (derogado)	0.00	0.00	0.00	0.00	0.00	0.00
Subsidios y subvenciones	4,735,411.00	-865,140.04	3,870,270.96	3,870,270.96	3,870,270.96	-865,140.04
Ayudas sociales (derogado)	0.00	0.00	0.00	0.00	0.00	0.00
Pensiones y jubilaciones	0.00	0.00	0.00	0.00	0.00	0.00
Transferencias a fideicomisos, mandatos y análogos (derogado)	0.00	0.00	0.00	0.00	0.00	0.00
Transferencias del fondo mexicano del petróleo para la estabilización y el desarrollo	0.00	0.00	0.00	0.00	0.00	0.00
Ingresos derivados de financiamiento	0.00	0.00	0.00	0.00	0.00	0.00
Endeudamiento interno	0.00	0.00	0.00	0.00	0.00	0.00
Endeudamiento externo	0.00	0.00	0.00	0.00	0.00	0.00
Financiamiento interno	0.00	0.00	0.00	0.00	0.00	0.00
TOTAL	5,035,411.00	354,637.32	5,390,048.32	5,390,048.32	5,390,048.32	354,637.32
				Ingresos Excedentes		

Bajo protesta de decir verdad declaramos que los estados financieros y sus notas, son razonablemente correctos y son responsabilidad del emisor.

Rocio Padilla Estrada
 MA. DOLORES DEL ROCIO PADILLA ESTRADA
 PRESIDENTA

Yolanda Pérez Orozco
 YOLANDA PÉREZ OROZCO
 DIRECTORA



CUENTA PÚBLICA - DIF SISTEMA PARA EL DESARROLLO INTEGRAL DE LA FAMILIA DEL MUNICIPIO DE AYOTLÁN DIF
ESTADO ANALÍTICO DE INGRESOS POR FUENTE DE FINANCIAMIENTO
DEL 1 DE ENERO AL 31 DE DICIEMBRE DE 2022

RUBRO DE INGRESOS	INGRESOS					DIFERENCIA
	ESTIMADO	AMPLIACIONES Y REDUCCIONES	MODIFICADO	DEVENGADO	RECAUDADO	
Ingresos del municipio	4,735,411.00	-213,203.48	4,522,207.52	4,522,207.52	4,522,207.52	-213,203.48
Impuestos	0.00	0.00	0.00	0.00	0.00	0.00
Cuotas y aportaciones de seguridad social	0.00	0.00	0.00	0.00	0.00	0.00
Contribuciones de mejoras	0.00	0.00	0.00	0.00	0.00	0.00
Derechos	0.00	0.00	0.00	0.00	0.00	0.00
Productos	0.00	0.00	0.00	0.00	0.00	0.00
Aprovechamientos	0.00	0.00	0.00	0.00	0.00	0.00
Participaciones, aportaciones, convenios, incentivos derivados de la colaboración fiscal y fondos distintos de aportaciones	0.00	651,936.56	651,936.56	651,936.56	651,936.56	651,936.56
Transferencias, asignaciones, subsidios y subvenciones	4,735,411.00	-865,140.04	3,870,270.96	3,870,270.96	3,870,270.96	-865,140.04
Jubilaciones						
Ingresos de los entes públicos del sector paramunicipal, así como de las empresas productivas del municipio	300,000.00	567,840.80	867,840.80	867,840.80	867,840.80	567,840.80
Cuotas y aportaciones de seguridad social	0.00	0.00	0.00	0.00	0.00	0.00
Productos	0.00	0.00	0.00	0.00	0.00	0.00
Ingresos por ventas de bienes, prestación de servicios y otros ingresos	300,000.00	567,840.80	867,840.80	867,840.80	867,840.80	567,840.80
Transferencias, asignaciones, subsidios y subvenciones, y pensiones y jubilaciones	0.00	0.00	0.00	0.00	0.00	0.00
Ingresos derivados de financiamiento	0.00	0.00	0.00	0.00	0.00	0.00
Ingresos derivados de financiamientos	0.00	0.00	0.00	0.00	0.00	0.00
TOTAL	5,035,411.00	354,637.32	5,390,048.32	5,390,048.32	5,390,048.32	354,637.32
						Ingresos excedentes
						354,637.32

Bajo protesta de decir verdad declaramos que los estados financieros y sus notas, son razonablemente correctos y son responsabilidad del emisor.

Rocio Padilla Estrada

MA. DOLORES DEL ROCIO PADILLA ESTRADA

PRESIDENTA

Yolanda Pérez Orozco

YOLANDA PÉREZ OROZCO

DIRECTORA



CUENTA PÚBLICA - DIF SISTEMA PARA EL DESARROLLO INTEGRAL DE LA FAMILIA DEL MUNICIPIO DE AYOTLÁN DIF
ESTADO ANALÍTICO DE INGRESOS DETALLADO - LDF
DEL 1 DE ENERO AL 31 DE DICIEMBRE DE 2022

RUBRO DE INGRESOS	INGRESO					DIFERENCIA
	ESTIMADO	AMPLIACIÓN Y REDUCCIÓN	MODIFICADO	DEVENGADO	RECAUDADO	
INGRESOS DE LIBRE DISPOSICIÓN						
Impuestos	0.00	0.00	0.00	0.00	0.00	0.00
Cuotas y aportaciones de seguridad social	0.00	0.00	0.00	0.00	0.00	0.00
Contribuciones de mejoras	0.00	0.00	0.00	0.00	0.00	0.00
Derechos	0.00	0.00	0.00	0.00	0.00	0.00
Productos	0.00	0.00	0.00	0.00	0.00	0.00
Aprovechamientos	0.00	0.00	0.00	0.00	0.00	0.00
Ingresos por ventas de bienes y servicios	300,000.00	567,840.80	867,840.80	867,840.80	867,840.80	567,840.80
Participaciones	0.00	0.00	0.00	0.00	0.00	0.00
Fondo general de participaciones	0.00	0.00	0.00	0.00	0.00	0.00
Fondo de fomento municipal	0.00	0.00	0.00	0.00	0.00	0.00
Fondo de fiscalización y recaudación	0.00	0.00	0.00	0.00	0.00	0.00
Fondo de compensación	0.00	0.00	0.00	0.00	0.00	0.00
Fondo de extracción de hidrocarburos	0.00	0.00	0.00	0.00	0.00	0.00
Impuesto especial sobre producción y servicios	0.00	0.00	0.00	0.00	0.00	0.00
0.136% de la recaudación federal participable	0.00	0.00	0.00	0.00	0.00	0.00
3.17% sobre extracción del petróleo	0.00	0.00	0.00	0.00	0.00	0.00
Gasolinas y diésel	0.00	0.00	0.00	0.00	0.00	0.00
Fondo de impuesto sobre la renta	0.00	0.00	0.00	0.00	0.00	0.00
Fondo de estabilización de los ingresos de las entidades federativas	0.00	0.00	0.00	0.00	0.00	0.00
Incentivos derivados de la colaboración fiscal	0.00	0.00	0.00	0.00	0.00	0.00
Tenencia o uso de vehículos	0.00	0.00	0.00	0.00	0.00	0.00
Fondo de compensación ISAN	0.00	0.00	0.00	0.00	0.00	0.00
Impuesto sobre automóviles nuevos	0.00	0.00	0.00	0.00	0.00	0.00
Fondo de compensación de repesos-intermedios	0.00	0.00	0.00	0.00	0.00	0.00
Otros incentivos económicos	0.00	0.00	0.00	0.00	0.00	0.00
Transferencias	0.00	0.00	0.00	0.00	0.00	0.00
Convenios	4,735,411.00	-865,140.04	3,870,270.96	3,870,270.96	3,870,270.96	-865,140.04
Otros convenios y subsidios	4,735,411.00	-865,140.04	3,870,270.96	3,870,270.96	3,870,270.96	-865,140.04
Otros ingresos de libre disposición	0.00	0.00	0.00	0.00	0.00	0.00
Participaciones en ingresos locales	0.00	0.00	0.00	0.00	0.00	0.00
Otros ingresos de libre disposición	0.00	0.00	0.00	0.00	0.00	0.00
Total de ingresos de libre disposición	5,035,411.00	-297,299.24	4,738,111.76	4,738,111.76	4,738,111.76	-297,299.24
					Ingresos excedentes de ingresos de libre disposición	-297,299.24
TRANSFERENCIAS FEDERALES ETIQUETADAS						
Aportaciones	0.00	0.00	0.00	0.00	0.00	0.00
Fondo de aportaciones para la nómina educativa y gasto operativo	0.00	0.00	0.00	0.00	0.00	0.00
Fondo de aportaciones para los servicios de salud	0.00	0.00	0.00	0.00	0.00	0.00
Fondo de aportaciones para la infraestructura social	0.00	0.00	0.00	0.00	0.00	0.00
Fondo de aportaciones para el fortalecimiento de los municipios y de las demarcaciones territoriales del distrito federal	0.00	0.00	0.00	0.00	0.00	0.00
Fondo de aportaciones múltiples	0.00	0.00	0.00	0.00	0.00	0.00
Fondo de aportaciones para la educación tecnológica y de adultos	0.00	0.00	0.00	0.00	0.00	0.00
Fondo de aportaciones para la seguridad pública de los estados y del distrito federal	0.00	0.00	0.00	0.00	0.00	0.00
Fondo de aportaciones para el fortalecimiento de las entidades federativas	0.00	0.00	0.00	0.00	0.00	0.00
Convenios	0.00	651,936.56	651,936.56	651,936.56	651,936.56	651,936.56
Convenios de protección social en salud	0.00	0.00	0.00	0.00	0.00	0.00
Convenios de descentralización	0.00	0.00	0.00	0.00	0.00	0.00
Convenios de reasignación	0.00	0.00	0.00	0.00	0.00	0.00
Otros convenios y subsidios	0.00	651,936.56	651,936.56	651,936.56	651,936.56	651,936.56
Fondos distintos de aportaciones	0.00	0.00	0.00	0.00	0.00	0.00
Fondo para entidades federativas y municipios productores de hidrocarburos	0.00	0.00	0.00	0.00	0.00	0.00
Fondo minero	0.00	0.00	0.00	0.00	0.00	0.00
Transferencias, subsidios y subvenciones, y pensiones y jubilaciones	0.00	0.00	0.00	0.00	0.00	0.00
Otras transferencias federales etiquetadas	0.00	0.00	0.00	0.00	0.00	0.00
Total de transferencias federales etiquetadas	0.00	651,936.56	651,936.56	651,936.56	651,936.56	651,936.56
INGRESOS DERIVADOS DE FINANCIAMIENTO						
Ingresos derivados de financiamiento	0.00	0.00	0.00	0.00	0.00	0.00
Total de Ingresos	5,035,411.00	354,637.32	5,390,048.32	5,390,048.32	5,390,048.32	354,637.32
DATOS INFORMATIVOS						
Ingresos derivados de financiamientos con fuente de pago de ingresos de libre disposición	0.00	0.00	0.00	0.00	0.00	0.00
Ingresos derivados de financiamientos con fuente de pago de transferencias federales etiquetadas	0.00	0.00	0.00	0.00	0.00	0.00
Ingresos derivados de financiamiento	0.00	0.00	0.00	0.00	0.00	0.00

Bajo protesta de decir verdad declaramos que los estados financieros y sus notas, son razonablemente correctos y son responsabilidad del emisor.

Rocio Padilla Estrada

MA. DOLORES DEL ROCIO PADILLA ESTRADA
PRESIDENTA

Yolanda Pérez Orozco

YOLANDA PÉREZ OROZCO
DIRECTORA



CUENTA PÚBLICA - DIF SISTEMA PARA EL DESARROLLO INTEGRAL DE LA FAMILIA DEL MUNICIPIO DE AYOTLÁN DIF
ESTADO ANALÍTICO DEL EJERCICIO DEL PRESUPUESTO DE EGRESOS
CLASIFICACIÓN POR OBJETO DEL GASTO (CAPÍTULO Y CONCEPTO)

CONCEPTO	EGRESOS					SUB EJERCICIO
	APROBADO	AMPLIACIONES/ (REDUCCIONES)	MODIFICADO	DEVENGADO	PAGADO	
Servicios personales	2,903,210.00	6,478.16	2,909,688.16	2,909,688.16	2,909,688.16	0.00
Remuneraciones al personal de carácter permanente	2,444,088.00	0.00	2,444,088.00	2,444,088.00	2,444,088.00	0.00
Remuneraciones al personal de carácter transitorio	0.00	2,833.72	2,833.72	2,833.72	2,833.72	0.00
Remuneraciones adicionales especiales	339,122.00	34,080.07	373,202.07	373,202.07	373,202.07	0.00
Seguridad social	0.00	0.00	0.00	0.00	0.00	0.00
Otras prestaciones sociales y económicas	120,000.00	-30,435.63	89,564.37	89,564.37	89,564.37	0.00
Previsiones	0.00	0.00	0.00	0.00	0.00	0.00
Pago de estímulos a servidores públicos	0.00	0.00	0.00	0.00	0.00	0.00
Materiales y suministros	1,393,537.00	80,173.32	1,473,710.32	1,473,710.32	1,473,710.32	0.00
Materiales de administración, emisión de documentos y artículos oficiales	46,000.00	27,821.54	73,821.54	73,821.54	73,821.54	0.00
Alimentos y utensilios	1,107,037.00	107,631.57	1,214,668.57	1,214,668.57	1,214,668.57	0.00
Materias primas y materiales de producción y comercialización	0.00	0.00	0.00	0.00	0.00	0.00
Materiales y artículos de construcción y de reparación	0.00	690.20	690.20	690.20	690.20	0.00
Productos químicos, farmacéuticos y de laboratorio	0.00	225.00	225.00	225.00	225.00	0.00
Combustibles, lubricantes y aditivos	128,000.00	-19,025.98	108,974.02	108,974.02	108,974.02	0.00
Vestuario, blancos, prendas de protección y artículos deportivos	4,000.00	44,352.99	48,352.99	48,352.99	48,352.99	0.00
Materiales y suministros de seguridad	0.00	0.00	0.00	0.00	0.00	0.00
Herramientas, refacciones y accesorios menores	108,500.00	-81,522.00	26,978.00	26,978.00	26,978.00	0.00
Servicios generales	418,664.00	57,111.31	475,775.31	475,775.31	475,775.31	0.00
Servicios básicos	72,000.00	29,852.12	101,852.12	101,852.12	101,852.12	0.00
Servicios de arrendamiento	50,740.00	-7,991.56	42,748.44	42,748.44	42,748.44	0.00
Servicios profesionales, científicos, técnicos y otros servicios	86,000.00	-4,055.86	81,944.14	81,944.14	81,944.14	0.00
Servicios financieros, bancarios y comerciales	73,600.00	-20,651.50	52,948.50	52,948.50	52,948.50	0.00
Servicios de instalación, reparación, mantenimiento y conservación	63,520.00	9,105.88	72,625.88	72,625.88	72,625.88	0.00
Servicios de comunicación social y publicidad	15,000.00	27,920.00	42,920.00	42,920.00	42,920.00	0.00
Servicios de traslado y viáticos	40,000.00	21,429.83	61,429.83	61,429.83	61,429.83	0.00
Servicios oficiales	15,000.00	2,904.40	17,904.40	17,904.40	17,904.40	0.00
Otros servicios generales	2,804.00	-1,402.00	1,402.00	1,402.00	1,402.00	0.00
Transferencias, asignaciones, subsidios y otras ayudas	320,000.00	29,628.87	349,628.87	349,628.87	349,628.87	0.00
Transferencias internas y asignaciones al sector público	0.00	0.00	0.00	0.00	0.00	0.00
Transferencias al resto del sector público	0.00	0.00	0.00	0.00	0.00	0.00
Subsidios y subvenciones	0.00	0.00	0.00	0.00	0.00	0.00
Ayudas sociales	320,000.00	29,628.87	349,628.87	349,628.87	349,628.87	0.00
Pensiones y jubilaciones	0.00	0.00	0.00	0.00	0.00	0.00
Transferencias a fideicomisos, mandatos y otros análogos	0.00	0.00	0.00	0.00	0.00	0.00
Transferencias a la seguridad social	0.00	0.00	0.00	0.00	0.00	0.00
Donativos	0.00	0.00	0.00	0.00	0.00	0.00
Transferencias al exterior	0.00	0.00	0.00	0.00	0.00	0.00
Bienes muebles, inmuebles e intangibles	0.00	64,502.71	64,502.71	64,502.71	64,502.71	0.00
Mobiliario y equipo de administración	0.00	64,502.71	64,502.71	64,502.71	64,502.71	0.00
Mobiliario y equipo educacional y recreativo	0.00	0.00	0.00	0.00	0.00	0.00
Equipo instrumental médico y de laboratorio	0.00	0.00	0.00	0.00	0.00	0.00
Vehículos y equipo de transporte	0.00	0.00	0.00	0.00	0.00	0.00
Equipo de defensa y seguridad	0.00	0.00	0.00	0.00	0.00	0.00
Maquinaria, otros equipos y herramientas	0.00	0.00	0.00	0.00	0.00	0.00
Activos biológicos	0.00	0.00	0.00	0.00	0.00	0.00
Bienes inmuebles	0.00	0.00	0.00	0.00	0.00	0.00
Activos intangibles	0.00	0.00	0.00	0.00	0.00	0.00
Inversión pública	0.00	0.00	0.00	0.00	0.00	0.00
Obra pública en bienes de dominio público	0.00	0.00	0.00	0.00	0.00	0.00
Obra pública en bienes de dominio propios	0.00	0.00	0.00	0.00	0.00	0.00
Proyectos productivos y acciones de fomento	0.00	0.00	0.00	0.00	0.00	0.00
Inversiones financieras y otras provisiones	0.00	0.00	0.00	0.00	0.00	0.00
Inversiones para el fomento de actividades productivas	0.00	0.00	0.00	0.00	0.00	0.00
Acciones y participaciones de capital	0.00	0.00	0.00	0.00	0.00	0.00
Compra de títulos y valores	0.00	0.00	0.00	0.00	0.00	0.00
Concesión de préstamos	0.00	0.00	0.00	0.00	0.00	0.00
Inversiones en fideicomisos, mandatos y otros análogos	0.00	0.00	0.00	0.00	0.00	0.00
Otras inversiones financieras	0.00	0.00	0.00	0.00	0.00	0.00
Provisiones para contingencias y otras erogaciones especiales	0.00	0.00	0.00	0.00	0.00	0.00
Participaciones y aportaciones	0.00	0.00	0.00	0.00	0.00	0.00
Participaciones	0.00	0.00	0.00	0.00	0.00	0.00
Aportaciones	0.00	0.00	0.00	0.00	0.00	0.00
Convenios	0.00	0.00	0.00	0.00	0.00	0.00
Deuda pública	0.00	116,742.95	116,742.95	0.00	0.00	116,742.95
Amortización de la deuda pública	0.00	0.00	0.00	0.00	0.00	0.00
Intereses de la deuda pública	0.00	0.00	0.00	0.00	0.00	0.00
Comisiones de la deuda pública	0.00	0.00	0.00	0.00	0.00	0.00
Gastos de la deuda pública	0.00	0.00	0.00	0.00	0.00	0.00
Costo por coberturas	0.00	0.00	0.00	0.00	0.00	0.00
Apoyos financieros	0.00	0.00	0.00	0.00	0.00	0.00
Adeudos de ejercicios anteriores (adefas)	0.00	116,742.95	116,742.95	0.00	0.00	116,742.95
TOTAL DEL GASTO	5,035,411.00	354,637.32	5,390,048.32	5,273,305.37	5,273,305.37	116,742.95

Bajo protesta de decir verdad declaramos que los estados financieros y sus notas, son razonablemente correctos y son responsabilidad del emisor.

MA. DOLORES DEL ROCIO PADILLA ESTRADA
PRESIDENTA

YOLANDA PÉREZ OROZCO
DIRECTORA



CUENTA PÚBLICA - DIF SISTEMA PARA EL DESARROLLO INTEGRAL DE LA FAMILIA DEL MUNICIPIO DE AYOTLÁN DIF
ESTADO ANALÍTICO DEL EJERCICIO DEL PRESUPUESTO DE EGRESOS DETALLADO - LDF
DEL 1 DE ENERO AL 31 DE DICIEMBRE DE 2022

CONCEPTO	EGRESOS					SUBEFERENCIA
	APROBADO	AMPLIACIONES/ (REDUCCIONES)	MODIFICADO	DEVENGADO	PAGADO	
I GASTO NO ETIQUETADO						
A Servicios personales	2,903,210.00	6,478.16	2,909,688.16	2,909,688.16	2,909,688.16	0.00
Remuneraciones al personal de carácter permanente	2,444,088.00	0.00	2,444,088.00	2,444,088.00	2,444,088.00	0.00
Remuneraciones al personal de carácter transitorio	0.00	2,833.72	2,833.72	2,833.72	2,833.72	0.00
Remuneraciones adicionales especiales	339,122.00	34,080.07	373,202.07	373,202.07	373,202.07	0.00
Seguridad social	0.00	0.00	0.00	0.00	0.00	0.00
Otras prestaciones sociales y económicas	120,000.00	-30,435.63	89,564.37	89,564.37	89,564.37	0.00
Previsiones	0.00	0.00	0.00	0.00	0.00	0.00
Pago de estímulos a servidores públicos	0.00	0.00	0.00	0.00	0.00	0.00
B Materiales y suministros	1,393,537.00	80,173.32	1,473,710.32	1,473,710.32	1,473,710.32	0.00
Materiales de administración, emisión de documentos y artículos oficiales	46,000.00	27,821.54	73,821.54	73,821.54	73,821.54	0.00
Alimentos y utensilios	1,107,037.00	107,631.57	1,214,668.57	1,214,668.57	1,214,668.57	0.00
Materias primas y materiales de producción y comercialización	0.00	0.00	0.00	0.00	0.00	0.00
Materiales y artículos de construcción y de reparación	0.00	690.20	690.20	690.20	690.20	0.00
Productos químicos, farmacéuticos y de laboratorio	0.00	225.00	225.00	225.00	225.00	0.00
Combustibles, lubricantes y aditivos	128,000.00	-19,025.98	108,974.02	108,974.02	108,974.02	0.00
Vestuario, blancos, prendas de protección y artículos deportivos	4,000.00	44,352.99	48,352.99	48,352.99	48,352.99	0.00
Materiales y suministros de seguridad	0.00	0.00	0.00	0.00	0.00	0.00
Herramientas, refacciones y accesorios menores	108,500.00	-81,522.00	26,978.00	26,978.00	26,978.00	0.00
C Servicios generales	418,664.00	57,111.31	475,775.31	475,775.31	475,775.31	0.00
Servicios básicos	72,000.00	29,852.12	101,852.12	101,852.12	101,852.12	0.00
Servicios de arrendamiento	50,740.00	-7,991.56	42,748.44	42,748.44	42,748.44	0.00
Servicios profesionales, científicos, técnicos y otros servicios	85,000.00	-4,055.88	81,944.14	81,944.14	81,944.14	0.00
Servicios financieros, bancarios y comerciales	73,600.00	-20,651.50	52,948.50	52,948.50	52,948.50	0.00
Servicios de instalación, reparación, mantenimiento y conservación	63,520.00	9,105.88	72,625.88	72,625.88	72,625.88	0.00
Servicios de comunicación social y publicidad	15,000.00	27,920.00	42,920.00	42,920.00	42,920.00	0.00
Servicios de traslado y viáticos	40,000.00	21,429.83	61,429.83	61,429.83	61,429.83	0.00
Servicios oficiales	15,000.00	2,904.40	17,904.40	17,904.40	17,904.40	0.00
Otros servicios generales	2,804.00	-1,402.00	1,402.00	1,402.00	1,402.00	0.00
D Transferencias, asignaciones, subsidios y otras ayudas	320,000.00	29,628.87	349,628.87	349,628.87	349,628.87	0.00
Transferencias internas y asignaciones al sector público	0.00	0.00	0.00	0.00	0.00	0.00
Transferencias al resto del sector público	0.00	0.00	0.00	0.00	0.00	0.00
Subsidios y subvenciones	0.00	0.00	0.00	0.00	0.00	0.00
Ayudas sociales	320,000.00	29,628.87	349,628.87	349,628.87	349,628.87	0.00
Pensiones y jubilaciones	0.00	0.00	0.00	0.00	0.00	0.00
Transferencias a fideicomisos, mandatos y análogos	0.00	0.00	0.00	0.00	0.00	0.00
Transferencias a la seguridad social	0.00	0.00	0.00	0.00	0.00	0.00
Donativos	0.00	0.00	0.00	0.00	0.00	0.00
Transferencias al exterior	0.00	0.00	0.00	0.00	0.00	0.00
E Bienes muebles, inmuebles e intangibles	0.00	64,502.71	64,502.71	64,502.71	64,502.71	0.00
Mobiliario y equipo de administración	0.00	64,502.71	64,502.71	64,502.71	64,502.71	0.00
Mobiliario y equipo educacional y recreativo	0.00	0.00	0.00	0.00	0.00	0.00
Equipo instrumental médico y de laboratorio	0.00	0.00	0.00	0.00	0.00	0.00
Vehículos y equipo de transporte	0.00	0.00	0.00	0.00	0.00	0.00
Equipo de defensa y seguridad	0.00	0.00	0.00	0.00	0.00	0.00
Maquinaria, otros equipos y herramientas	0.00	0.00	0.00	0.00	0.00	0.00
Activos biológicos	0.00	0.00	0.00	0.00	0.00	0.00
Bienes inmuebles	0.00	0.00	0.00	0.00	0.00	0.00
Activos intangibles	0.00	0.00	0.00	0.00	0.00	0.00
F Inversión pública	0.00	0.00	0.00	0.00	0.00	0.00
Obra pública en bienes de dominio público	0.00	0.00	0.00	0.00	0.00	0.00
Obra pública en bienes de dominio propios	0.00	0.00	0.00	0.00	0.00	0.00
Proyectos productivos y acciones de fomento	0.00	0.00	0.00	0.00	0.00	0.00
G Inversiones financieras y otras provisiones	0.00	0.00	0.00	0.00	0.00	0.00
Inversiones para el fomento de actividades productivas	0.00	0.00	0.00	0.00	0.00	0.00
Acciones y participaciones de capital	0.00	0.00	0.00	0.00	0.00	0.00
Compra de títulos y valores	0.00	0.00	0.00	0.00	0.00	0.00
Concesión de préstamos	0.00	0.00	0.00	0.00	0.00	0.00
Inversiones en fideicomisos, mandatos y otros análogos	0.00	0.00	0.00	0.00	0.00	0.00
Otras inversiones financieras	0.00	0.00	0.00	0.00	0.00	0.00
Provisiones para contingencias y otras erogaciones especiales	0.00	0.00	0.00	0.00	0.00	0.00
H Participaciones y aportaciones	0.00	0.00	0.00	0.00	0.00	0.00
Participaciones	0.00	0.00	0.00	0.00	0.00	0.00
Aportaciones	0.00	0.00	0.00	0.00	0.00	0.00
Convenios	0.00	0.00	0.00	0.00	0.00	0.00
I Deuda pública	0.00	0.00	0.00	0.00	0.00	0.00
Amortización de la deuda pública	0.00	0.00	0.00	0.00	0.00	0.00
Intereses de la deuda pública	0.00	0.00	0.00	0.00	0.00	0.00
Comisiones de la deuda pública	0.00	0.00	0.00	0.00	0.00	0.00
Gastos de la deuda pública	0.00	0.00	0.00	0.00	0.00	0.00
Costo por coberturas	0.00	0.00	0.00	0.00	0.00	0.00
Apoyos financieros	0.00	0.00	0.00	0.00	0.00	0.00
Adeudos de ejercicios fiscales anteriores (ADEFAS)	0.00	0.00	0.00	0.00	0.00	0.00
TOTAL DEL GASTO NO ETIQUETADO	5,035,411.00	237,894.37	5,273,305.37	5,273,305.37	5,273,305.37	0.00
II GASTO ETIQUETADO						
A Servicios personales	0.00	0.00	0.00	0.00	0.00	0.00
Remuneraciones al personal de carácter permanente	0.00	0.00	0.00	0.00	0.00	0.00
Remuneraciones al personal de carácter transitorio	0.00	0.00	0.00	0.00	0.00	0.00
Remuneraciones adicionales especiales	0.00	0.00	0.00	0.00	0.00	0.00
Seguridad social	0.00	0.00	0.00	0.00	0.00	0.00
Otras prestaciones sociales y económicas	0.00	0.00	0.00	0.00	0.00	0.00
Previsiones	0.00	0.00	0.00	0.00	0.00	0.00
Pago de estímulos a servidores públicos	0.00	0.00	0.00	0.00	0.00	0.00
B Materiales y suministros	0.00	0.00	0.00	0.00	0.00	0.00
Materiales de administración, emisión de documentos y artículos oficiales	0.00	0.00	0.00	0.00	0.00	0.00
Alimentos y utensilios	0.00	0.00	0.00	0.00	0.00	0.00
Materias primas y materiales de producción y comercialización	0.00	0.00	0.00	0.00	0.00	0.00
Materiales y artículos de construcción y de reparación	0.00	0.00	0.00	0.00	0.00	0.00

CUENTA PÚBLICA - DIF SISTEMA PARA EL DESARROLLO INTEGRAL DE LA FAMILIA DEL MUNICIPIO DE AYOTLÁN DIF
ESTADO ANALÍTICO DEL EJERCICIO DEL PRESUPUESTO DE EGRESOS DETALLADO - LDF
DEL 1 DE ENERO AL 31 DE DICIEMBRE DE 2022

EGRESOS						
Productos químicos, farmacéuticos y de laboratorio	0.00	0.00	0.00	0.00	0.00	0.00
Combustibles, lubricantes y aditivos	0.00	0.00	0.00	0.00	0.00	0.00
Vestuario, blancos, prendas de protección y artículos deportivos	0.00	0.00	0.00	0.00	0.00	0.00
Materiales y suministros de seguridad	0.00	0.00	0.00	0.00	0.00	0.00
Herramientas, refacciones y accesorios menores	0.00	0.00	0.00	0.00	0.00	0.00
C Servicios generales	0.00	0.00	0.00	0.00	0.00	0.00
Servicios básicos	0.00	0.00	0.00	0.00	0.00	0.00
Servicios de arrendamiento	0.00	0.00	0.00	0.00	0.00	0.00
Servicios profesionales, científicos, técnicos y otros servicios	0.00	0.00	0.00	0.00	0.00	0.00
Servicios financieros, bancarios y comerciales	0.00	0.00	0.00	0.00	0.00	0.00
Servicios de instalación, reparación, mantenimiento y conservación	0.00	0.00	0.00	0.00	0.00	0.00
Servicios de comunicación social y publicidad	0.00	0.00	0.00	0.00	0.00	0.00
Servicios de traslado y viáticos	0.00	0.00	0.00	0.00	0.00	0.00
Servicios oficiales	0.00	0.00	0.00	0.00	0.00	0.00
Otros servicios generales	0.00	0.00	0.00	0.00	0.00	0.00
D Transferencias, asignaciones, subsidios y otras ayudas	0.00	0.00	0.00	0.00	0.00	0.00
Transferencias internas y asignaciones al sector público	0.00	0.00	0.00	0.00	0.00	0.00
Transferencias al resto del sector público	0.00	0.00	0.00	0.00	0.00	0.00
Subsidios y subvenciones	0.00	0.00	0.00	0.00	0.00	0.00
Ayudas sociales	0.00	0.00	0.00	0.00	0.00	0.00
Pensiones y jubilaciones	0.00	0.00	0.00	0.00	0.00	0.00
Transferencias a fideicomisos, mandatos y análogos	0.00	0.00	0.00	0.00	0.00	0.00
Transferencias a la seguridad social	0.00	0.00	0.00	0.00	0.00	0.00
Donativos	0.00	0.00	0.00	0.00	0.00	0.00
Transferencias al exterior	0.00	0.00	0.00	0.00	0.00	0.00
E Bienes muebles, inmuebles e intangibles	0.00	0.00	0.00	0.00	0.00	0.00
Mobiliario y equipo de administración	0.00	0.00	0.00	0.00	0.00	0.00
Mobiliario y equipo educacional y recreativo	0.00	0.00	0.00	0.00	0.00	0.00
Equipo instrumental médico y de laboratorio	0.00	0.00	0.00	0.00	0.00	0.00
Vehículos y equipo de transporte	0.00	0.00	0.00	0.00	0.00	0.00
Equipo de defensa y seguridad	0.00	0.00	0.00	0.00	0.00	0.00
Maquinaria, otros equipos y herramientas	0.00	0.00	0.00	0.00	0.00	0.00
Activos biológicos	0.00	0.00	0.00	0.00	0.00	0.00
Bienes inmuebles	0.00	0.00	0.00	0.00	0.00	0.00
Activos intangibles	0.00	0.00	0.00	0.00	0.00	0.00
F Inversión pública	0.00	0.00	0.00	0.00	0.00	0.00
Obra pública en bienes de dominio público	0.00	0.00	0.00	0.00	0.00	0.00
Obra pública en bienes de dominio propios	0.00	0.00	0.00	0.00	0.00	0.00
Proyectos productivos y acciones de fomento	0.00	0.00	0.00	0.00	0.00	0.00
G Inversiones financieras y otras provisiones	0.00	0.00	0.00	0.00	0.00	0.00
Inversiones para el fomento de actividades productivas	0.00	0.00	0.00	0.00	0.00	0.00
Acciones y participaciones de capital	0.00	0.00	0.00	0.00	0.00	0.00
Compra de títulos y valores	0.00	0.00	0.00	0.00	0.00	0.00
Concesión de préstamos	0.00	0.00	0.00	0.00	0.00	0.00
Inversiones en fideicomisos, mandatos y otros análogos	0.00	0.00	0.00	0.00	0.00	0.00
Otras inversiones financieras	0.00	0.00	0.00	0.00	0.00	0.00
Provisiones para contingencias y otras erogaciones especiales	0.00	0.00	0.00	0.00	0.00	0.00
H Participaciones y aportaciones	0.00	0.00	0.00	0.00	0.00	0.00
Participaciones	0.00	0.00	0.00	0.00	0.00	0.00
Aportaciones	0.00	0.00	0.00	0.00	0.00	0.00
Convenios	0.00	0.00	0.00	0.00	0.00	0.00
I Deuda pública	0.00	116,742.95	116,742.95	0.00	0.00	116,742.95
Amortización de la deuda pública	0.00	0.00	0.00	0.00	0.00	0.00
Intereses de la deuda pública	0.00	0.00	0.00	0.00	0.00	0.00
Comisiones de la deuda pública	0.00	0.00	0.00	0.00	0.00	0.00
Gastos de la deuda pública	0.00	0.00	0.00	0.00	0.00	0.00
Costo por coberturas	0.00	0.00	0.00	0.00	0.00	0.00
Apoyos financieros	0.00	0.00	0.00	0.00	0.00	0.00
Adeudos de ejercicios fiscales anteriores (ADEFAS)	0.00	116,742.95	116,742.95	0.00	0.00	116,742.95
TOTAL DEL GASTO ETIQUETADO	0.00	116,742.95	116,742.95	0.00	0.00	116,742.95
TOTAL DE EGRESOS	5,035,411.00	354,637.32	5,390,048.32	5,273,305.37	5,273,305.37	116,742.95

Bajo protesta de decir verdad declaramos que los estados financieros y sus notas, son razonablemente correctos y son responsabilidad del emisor.

Rocio Padilla Estrada

MA. DOLORES DEL ROCIO PADILLA ESTRADA
PRESIDENTA

Yolanda Pérez Orozco

YOLANDA PÉREZ OROZCO
DIRECTORA



CUESTA PÚBLICA - DIF SISTEMA PARA EL DESARROLLO INTEGRAL DE LA FAMILIA DEL MUNICIPIO DE AVOTLÁN DIF
ESTADO E INFORME ANALÍTICO DE LA DEUDA PÚBLICA Y OTROS PASIVOS
DEL 1 DE ENERO AL 31 DE DICIEMBRE DE 2022

Denominación de la deuda pública y otros pasivos	Saldo al 1° de enero de 2022	Disposiciones del periodo	Amortizaciones del periodo	Revaluaciones, reclasificaciones y otros ajustes	Saldo del periodo	Pago de intereses del periodo	Pago de comisiones y demás costos asociados durante el periodo
Deuda Pública							
Corto Plazo	0.00	0.00	0.00	0.00	0.00	0.00	0.00
Instituciones de Crédito	0.00	0.00	0.00	0.00	0.00	0.00	0.00
Títulos y Valores	0.00	0.00	0.00	0.00	0.00	0.00	0.00
Arendamiento Financiero	0.00	0.00	0.00	0.00	0.00	0.00	0.00
Largo Plazo	0.00	0.00	0.00	0.00	0.00	0.00	0.00
Instituciones de Crédito	0.00	0.00	0.00	0.00	0.00	0.00	0.00
Títulos y Valores	0.00	0.00	0.00	0.00	0.00	0.00	0.00
Arendamiento Financiero	0.00	0.00	0.00	0.00	0.00	0.00	0.00
Otros Pasivos	18,955.73	0.00	0.00	0.00	159,916.16	0.00	0.00
Total de la Deuda Pública y Otros Pasivos	18,955.73	0.00	0.00	0.00	159,916.16	0.00	0.00

Denominación de la deuda pública y otros pasivos

Saldo al 1° de enero de 2022

Disposiciones del periodo

Amortizaciones del periodo

Revaluaciones, reclasificaciones y otros ajustes

Saldo del periodo

Pago de intereses del periodo

Pago de comisiones y demás costos asociados durante el periodo

Deuda Contingente	Deuda Contingente X	Disposiciones del periodo	Amortizaciones del periodo	Revaluaciones, reclasificaciones y otros ajustes	Saldo del periodo	Pago de intereses del periodo	Pago de comisiones y demás costos asociados durante el periodo
1.-	\$0.00	\$0.00	\$0.00	\$0.00	0.00	\$0.00	\$0.00
2.-					0.00		
3.-					0.00		
4.-					0.00		
5.-					0.00		
SUMA	0.00	0.00	0.00	0.00	0.00	0.00	0.00

Valor de Instrumentos Bonos Cupón Cero

Obligaciones a corto plazo	Monto contratado	plazo pactado	Tasa de interés	Comisiones y costos relacionados	Tasa efectiva
1.-					
2.-					
3.-					
4.-					
5.-					
SUMA	0.00	0.00	0.00	0.00	0.00

Bajo protesta de decir verdad declaramos que los Estados Financieros y sus Notas son razonablemente correctos y responsabilidad del emisor.

Rocio Padilla Estrada
MA. DOLORES DEL ROCIO PADILLA ESTRADA
PRESIDENTA

Yolanda Pérez Orozco
YOLANDA PÉREZ OROZCO
DIRECTORA

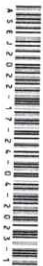

SELLO



CONCEPTO:		No: 1	
TIPO DE OBLIGACIÓN: 1 - Institución de crédito			
NOMBRE DEL ACREEDOR: NINGUNO			
MONTO DISPUESTO:	\$0.00	FECHA DE INICIO:	1 de enero de 2022
		FECHA DE VENCIMIENTO:	31 de diciembre de 2022
SALDO AL 1° DE ENERO DE 2022 A CORTO PLAZO:		\$0.00	
SALDO AL 1° DE ENERO DE 2022 A LARGO PLAZO:		\$0.00	
OBLIGACIONES A CARGO PLAZO			
CONCEPTO	DISPOSICIÓN	AMORTIZACIÓN	REVALUACIONES
Largo Plazo	0.00	0.00	0.00
OBLIGACIONES A CORTO PLAZO			
MES	DISPOSICIÓN	AMORTIZACIÓN	REVALUACIONES
ENERO			
FEBRERO			
MARZO			
ABRIL			
MAYO			
JUNIO			
JULIO			
AGOSTO			
SEPTIEMBRE			
OCTUBRE			
NOVIEMBRE			
AGOSTO			
SEPTIEMBRE			
OCTUBRE			
NOVIEMBRE			
DICIEMBRE			
SUMA	0.00	0.00	0.00

CONCEPTO:		No: 2	
TIPO DE OBLIGACIÓN:			
NOMBRE DEL ACREEDOR:			
MONTO DISPUESTO:		FECHA DE INICIO:	
		FECHA DE VENCIMIENTO:	
SALDO AL 1° DE ENERO DE 2022 A CORTO PLAZO:			
SALDO AL 1° DE ENERO DE 2022 A LARGO PLAZO:			
OBLIGACIONES A CARGO PLAZO			
CONCEPTO	DISPOSICIÓN	AMORTIZACIÓN	REVALUACIONES
Largo Plazo			
OBLIGACIONES A CORTO PLAZO			
MES	DISPOSICIÓN	AMORTIZACIÓN	REVALUACIONES
ENERO			
FEBRERO			
MARZO			
ABRIL			
MAYO			
JUNIO			
JULIO			
AGOSTO			
SEPTIEMBRE			
OCTUBRE			
NOVIEMBRE			
DICIEMBRE			
SUMA	0.00	0.00	0.00

Cuenta Pública - DIF SISTEMA PARA EL DESARROLLO INTEGRAL DE LA FAMILIA DEL MUNICIPIO DE AVOTLÁN DIF
 INFORME ANALÍTICO DE OBLIGACIONES DIFERENTES DE FINANCIAMIENTO
 DEL 1 DE ENERO AL 31 DE DICIEMBRE DE 2022

Denominación de las obligaciones diferentes de financiamiento	Fecha del contrato	Fecha de inicio de operaciones del proyecto	Fecha de vencimiento	Monto de la inversión pactado	Plazo pactado	Monto promedio mensual del pago de la contraprestación	Monto promedio mensual del pago de la contraprestación correspondiente al pago de inversión	Monto pagado de la inversión del periodo	Monto pagado de la inversión actualizado del periodo	Saldo pendiente por pagar de la inversión
Asociación Público Privadas										
1.-				0.00		0.00	0.00	0.00	0.00	0.00
2.-										0.00
3.-										0.00
Otros Instrumentos										
1.-				0.00		0.00	0.00	0.00	0.00	0.00
2.-										0.00
3.-										0.00
Total de Obligaciones Diferentes de Financiamiento				<u>0.00</u>		<u>0.00</u>	<u>0.00</u>	<u>0.00</u>	<u>0.00</u>	<u>0.00</u>

Bajo protesta de decir verdad declaramos que los Estados Financieros y sus Notas son razonablemente correctos y responsabilidad del emisor.

Rocio Padilla Estrada
 MA. DOLORES DEL ROCIO PADILLA ESTRADA
 PRESIDENTA

Yolanda Pérez Orozco
 YOLANDA PÉREZ OROZCO
 DIRECTORA



SELLO

**CUENTA PUBLICA - DIF SISTEMA PARA EL DESARROLLO INTEGRAL DE LA FAMILIA DEL MUNICIPIO DE AYOTLÁN DIF -
INFORMATIVA DE PROVEEDORES
DEL 1 DE ENERO AL 31 DE DICIEMBRE DE 2022**

Nº	PROVEEDOR Y/O RESTADOR	R.F.C.	DOMICILIO	CUANDO	CODIGO POSTAL	PUENTE DE FINANCIAMIENTO	ORIGEN DEL RECURSO POR CUENTA BANCARIA	FORMA DE PAGO	DESCRIPCIÓN DEL GASTO	IMPORTE	FECHA DE LA FACTURA	FOLIO DE FACTURA
1	ESTEFANIA BARRON MAGAÑA	BAMBEB0510361	Sin Dato	Ayotlán	47930	11	401 99 - Por definir	1	1 urna naranja para sello automatico	174	05/12/2022	A130
2	CADENA COMERCIAL OXXO	CCOB805331M	Sin Dato	Tototlán	47730	11	401 01 - Efectivo	1202	CARPANILLAGUAD	119.44	05/12/2022	106U0927029221 205100352260
3	OLGA OLIVIA MUÑOZ RUIZ	MUOR0440407	Sin Dato	Atotonilco el Alto	47750	11	401 01 - Efectivo	144	MONDAS A 1 70	244.81	11/12/2022	AAA15255-F553- 4583-9968- 1CBF0D76-1798- 43D6-9429-
4	SECUNINDO DE JESUS DAVALOS SANCHEZ	DASS8008071L	Sin Dato	Ayotlán	47930	11	401 01 - Efectivo	2	CERDOS GORDOS	9225	02/09/2022	937898EFA710
5	RICARDO FONSECA SEPULVEDA	FOSR880916U	Sin Dato	Ayotlán	47930	11	401 01 - Efectivo	245	75R17 RF11 DYNAPRO AT2 121 1185 10C HANKOOK 2021451	7920	15/08/2022	F423
6	NAVIEL GONZALEZ CERDA	GOON950704	Sin Dato	Ayotlán	47930	11	401 01 - Efectivo	ACC 600MG EFFECTIVENTE	491	30/10/2022	AAA1112F-166C- 47EF-A9A1- 583429248D38	
7	NAVIEL GONZALEZ CERDA	GOON950704	Sin Dato	Ayotlán	47930	11	401 99 - Por definir	ACETE MENEN ACETE SAE 20W 50 MOTORCRAT 1LT	145	29/09/2022	514849BCE06A2	
8	DAVID SOTO VALENCIA	SOVO0810913G	Sin Dato	Ayotlán	47930	11	401 99 - Por definir	ACUMULADOR L 65 800 LTH	2800	15/02/2022	FCR1137	
9	DAVID SOTO VALENCIA	SOVO0810913G	Sin Dato	Ayotlán	47930	11	401 99 - Por definir	AGENDA OFI PRO 365 MEMORANDUM	875	17/01/2022	14514	
10	MARITHA GUILLEMINA JUAREZ ACEVEDO	JUAM5580324K	Sin Dato	Tototlán	47730	11	401 01 - Efectivo	AMIKACINA 500MG INYECCION	454	16/05/2022	166009FEC094 412E-8ECC-	
11	JOSE DE JESUS SOTELO RODRIGUEZ	SORJ6109252	Sin Dato	Ayotlán	47930	11	401 01 - Efectivo	Amoxicilina Ac Gavu lanico 875 125mg tablets	225	08/12/2022	8C7E1848-A182- 488C-8A47- 9828F9DD9253	
12	MARIA FERNANDA SAHAGUN AMEZCUA	SAAF9712209	Sin Dato	Ayotlán	47930	11	401 01 - Efectivo	ANALISIS CLINICOS	4500	18/05/2022	3927	
13	ROSA DEL ROCIO MEDINA HERNANDEZ	MEHR921112	Sin Dato	Ayotlán	47930	11	401 01 - Efectivo	ANALISIS CLINICOS	825	04/03/2022	AAA12EE6-BA0D- 4827-A5A1- 829A11A3C952	
14	LABORATORIO MEDICO COMPUTARIZADO DE ARANDAS	LMG921104IU	Sin Dato	Arandas	47180	11	401 01 - Efectivo	ANALISIS CLINICOS	835	04/03/2022	AAA16434-89F6- 4FDD-8877- 44A16434-89F6- 44A1413C-C2A1- 4724-8770-	
15	VERONICA LEON RIVERA	LEVR810708T	Sin Dato	Ayotlán	47930	11	401 01 - Efectivo	ANALISIS CLINICOS	742.01	06/07/2022	7E4FDC5028CD	
16	VERONICA LEON RIVERA	LEVR810708T	Sin Dato	Ayotlán	47930	11	401 01 - Efectivo	ANALISIS CLINICOS	520	06/10/2022	AAA18C77-DCC9- 46FE-8964- C6DE3883FAEC	
17	VERONICA LEON RIVERA	LEVR810708T	Sin Dato	Ayotlán	47930	11	401 01 - Efectivo	ANALISIS CLINICOS	3190	10/06/2022	AAA1A599-A930- 4046-9D71- 4610C1070E97	
18	VERONICA LEON RIVERA	LEVR810708T	Sin Dato	Ayotlán	47930	11	401 01 - Efectivo	ANALISIS CLINICOS	1450	13/05/2022	AAA1ED71-2DD4- 4E5F-83CE- 2999A4E480748	
19	VERONICA LEON RIVERA	LEVR810708T	Sin Dato	Ayotlán	47930	11	401 01 - Efectivo	ANALISIS CLINICOS	1450	13/05/2022	2999A4E480748	
20	VERONICA LEON RIVERA	LEVR810708T	Sin Dato	Ayotlán	47930	11	401 01 - Efectivo	ANALISIS CLINICOS	1450	13/05/2022	2999A4E480748	

0031

CUENTA PÚBLICA DIF SISTEMA PARA EL DESARROLLO INTEGRAL DE LA FAMILIA DEL MUNICIPIO DE AYOTLÁN DIF
INFORMATIVA DE PROVEEDORES
DEL 1 DE ENERO AL 31 DE DICIEMBRE DE 2022

Nº	PROVEEDOR Y/O PRESTADOR	R.E.C	DOMICILIO	Ciudad	CODIGO POSTAL	PUNTO DE FINANCIAMIENTO	ORIGEN DEL RECURSO POR CLIENTA BANCARIA	FORMA DE PAGO	DESCRIPCION DEL GASTO	IMPORTE	FECHA DE LA FACTURA	FOJO DE FACTURA
21	VERONICA LEON RIVERA	LERV810708T	Sin Dato	Ayotlán	47930	11	401 01 - Efectivo	Analisis de Laboratorio		557	13/09/2022	0226A7DAD296 4578-A198-
22	VERONICA LEON RIVERA	LERV810708T	Sin Dato	Ayotlán	47930	11	02 - Cheque 401 nominativo	Analisis de Laboratorio		3140	17/03/2022	48B9-85E8- 8D1F1D86FC88
23	VERONICA LEON RIVERA	LERV810708T	Sin Dato	Ayotlán	47930	11	401 01 - Efectivo	Analisis de Laboratorio		997	19/10/2022	AAAI1C426-C5B6- 4D65-94E9- 8D4CF5FD0262
24	VERONICA LEON RIVERA	LERV810708T	Sin Dato	Ayotlán	47930	11	02 - Cheque 401 nominativo	Analisis de Laboratorio		812	30/09/2022	AAAI1C10E-FDFD- 472B-A35E- 2A4659722047
25	VERONICA LEON RIVERA	LERV810708T	Sin Dato	Ayotlán	47930	11	02 - Cheque 401 nominativo	Analisis de Laboratorio		3100	31/10/2022	AAAI1ABA-7110- 4C71-9829-
26	ORTOPEDIA SAN FELIPE, S.A. DE C.V.	OSFO30120VB	Sin Dato	Guadaluajara	44100	11	02 - Cheque 401 nominativo	ANDADERA ROLLATOR		2000	07/07/2022	E44796F6899C
27	ORTOPEDIA SAN FELIPE, S.A. DE C.V.	OSFO30120VB	Sin Dato	Guadaluajara	44100	11	02 - Cheque 401 nominativo	ANDADERA ROLLATOR		7500	06/12/2022	F2429
28	FARMACIA GUADALAJARA S.A. DE C.V.	FGU830930PD	Sin Dato	Ayotlán	47930	11	04 - Tarjeta de crédito	TITANIUM 8º		581.84	17/01/2022	B1R1391D
29	ORTOPEDIA SAN FELIPE, S.A. DE C.V.	OSFO30120VB	Sin Dato	Guadaluajara	44100	11	02 - Cheque 401 nominativo	APPARATO LARGO UNIL. C ART DE RODILLA Y TOBILLO		8000	07/07/2022	F1654
30	JORGE ALBERTO BERMUDEZ MIRANDA	BEM18303053	Sin Dato	Ayotlán	47930	11	401 99 - Por definir	ARROZ INTEGRAL		1430	12/05/2022	A693
31	JORGE ALBERTO BERMUDEZ MIRANDA	BEM18303053	Sin Dato	Ayotlán	47930	11	401 99 - Por definir	ARROZ INTEGRAL		5401.8	11/11/2022	A807
32	JORGE ALBERTO BERMUDEZ MIRANDA	BEM18303053	Sin Dato	Ayotlán	47930	11	401 99 - Por definir	ARROZ INTEGRAL		2619	11/11/2022	A803
33	JORGE ALBERTO BERMUDEZ MIRANDA	BEM18303053	Sin Dato	Ayotlán	47930	11	401 99 - Por definir	ARROZ INTEGRAL		6768	13/10/2022	A791
34	JORGE ALBERTO BERMUDEZ MIRANDA	BEM18303053	Sin Dato	Ayotlán	47930	11	401 99 - Por definir	ARROZ INTEGRAL		5281.2	13/10/2022	A788
35	JORGE ALBERTO BERMUDEZ MIRANDA	BEM18303053	Sin Dato	Ayotlán	47930	11	401 99 - Por definir	ARROZ INTEGRAL		4134	14/11/2022	A809
36	JORGE ALBERTO BERMUDEZ MIRANDA	BEM18303053	Sin Dato	Ayotlán	47930	11	401 99 - Por definir	ARROZ INTEGRAL		3184.2	21/11/2022	A812
37	JORGE ALBERTO BERMUDEZ MIRANDA	BEM18303053	Sin Dato	Ayotlán	47930	11	401 99 - Por definir	ARROZ INTEGRAL		3678	22/11/2022	A813
38	JORGE ALBERTO BERMUDEZ MIRANDA	BEM18303053	Sin Dato	Ayotlán	47930	11	401 99 - Por definir	ARROZ INTEGRAL		3973.5	26/10/2022	A800
39	JORGE ALBERTO BERMUDEZ MIRANDA	BEM18303053	Sin Dato	Ayotlán	47930	11	401 99 - Por definir	ARROZ INTEGRAL		3210.5	26/11/2022	A817
40	JORGE ALBERTO BERMUDEZ MIRANDA	BEM18303053	Sin Dato	Ayotlán	47930	11	401 99 - Por definir	ARROZ INTEGRAL		2909.76	26/11/2022	A816
41	JORGE ALBERTO BERMUDEZ MIRANDA	BEM18303053	Sin Dato	Ayotlán	47930	11	401 99 - Por definir	ARROZ INTEGRAL		5385.5	27/09/2022	A770
42	JORGE ALBERTO BERMUDEZ MIRANDA	BEM18303053	Sin Dato	Ayotlán	47930	11	401 99 - Por definir	ARROZ PROGRESO INTEGRAL		5969.2	26/08/2022	A751
43	OPERADORA DE HOSPITAL MEDICO LA PIEDAD	OHM18309071	Sin Dato	Ayotlán	59300	11	401 01 - Efectivo	ARTICULOS FARMACIA TASA O		562.81	01/10/2022	F032679
44	JORGE ALBERTO BERMUDEZ MIRANDA	BEM18303053	Sin Dato	Ayotlán	47930	11	401 99 - Por definir	Avena		3020	28/09/2022	A774

CUENTA PÚBLICA - DIF SISTEMA PARA EL DESARROLLO INTEGRAL DE LA FAMILIA DE MUNICIPIO DE AYOTLÁN DIF
INFORMATIVA DE PROVEEDORES
DEL 1 DE ENERO AL 31 DE DICIEMBRE DE 2022

N°	PROVEEDOR Y/O PRESTADOR	R.F.C.	DOMICILIO	Ciudad	CODIGO POSTAL	RUENTE DE FINANCIAMIENTO	ORIGEN DE RECURSO POR CUENTA BANCARIA	FORMA DE PAGO	DESCRIPCIÓN DEL GASTO	IMPORTE	FECHA DE LA FACTURA	FOLIO DE FACTURA
45	JORGE ALBERTO BERMUDEZ MIRANDA	BEM18303053		Ayotlán	47930	11	401 99 - Por definir	AVENA (NOTA DE VENTA 0829 0830)	3879	12/05/2022	A696	
46	NAYELV GONZALEZ CERDA	GOON950704		Ayotlán	47930	11	401 01 - Efectivo	AZITROMICINA	580	26/07/2022		36
47	GABRIEL BAUTISTA ORTEGA	BAOG7207251		Ayotlán	47930	11	02 - Cheque nominativo	BANDA TIEMPO	590	05/08/2022	BE4823B3F405	4F3D-A956-4A3B-986E-AAA15BD1-06A1-DD09483A4EAD
48	JOSE JUAN CARRANZA GUERRERO	CAGJ17051151		Ayotlán	47930	11	401 01 - Efectivo	Bates de amortiguadores	13910	11/02/2022		AAA15BD1-06A1-4D4D-842C-AAA10EAB-3315-4A3B-986E-AAA15BD1-06A1-DD09483A4EAD
49	NAYELV GONZALEZ CERDA	GOON950704		Ayotlán	47930	11	02 - Cheque nominativo	BASTÓN 4 PUNTOS	309.52	07/12/2022	BE4823B3F405	4F3D-A956-4A3B-986E-AAA15BD1-06A1-DD09483A4EAD
50	FARMACIA GUADALAJARA S.A. DE C.V.	FGUB30930PD3		Ayotlán	47930	11	401 01 - Efectivo	BISOLVON 120ML SOL INFANTIL F5A	125	06/09/2022	BR14995	
51	NAYELV GONZALEZ CERDA	GOON950704		Ayotlán	47930	11	401 01 - Efectivo	BLENDONX	345	26/07/2022		34
52	JORGE ALBERTO BERMUDEZ MIRANDA	BEM18303053		Ayotlán	47930	11	401 99 - Por definir	BOJILLO	4622	12/09/2022	A767	
53	GUSTAVO SALVADOR TEJEDA RIVERA	TERG941207		Ayotlán	47930	11	401 99 - Por definir	BOLSA CON 25 CINCHOS PLASTICOS 50 LB 400X4 5 MM NEGROS	1348.2	06/09/2022		3706
54	JORGE ALBERTO BERMUDEZ MIRANDA	BEM18303053		Ayotlán	47930	11	401 99 - Por definir	Bolsa Rollo	800	11/08/2022	A747	
55	Dulcena de los Altos SA de CV	DAL080818RR8		Arandas	47280	11	401 01 - Efectivo	BOMBON BLANCO MINI MINI LA ROSA 50	1001.67	13/12/2022	124978	
56	JORGE ALBERTO BERMUDEZ MIRANDA	BEM18303053		Ayotlán	47930	11	401 99 - Por definir	Botella de Agua 600ml	408.13	30/08/2022	A758	
57	JORGE ALBERTO BERMUDEZ MIRANDA	BEM18303053		Ayotlán	47930	11	401 99 - Por definir	BOTELLA DE CHILE (NOTA DE VENTA 0851 0852)	1317.52	14/06/2022	A712	
58	MARTHA GUILERMINA JUAREZ ACEVEDO	JUAN1580324K		Tototlán	47730	11	401 99 - Por definir	BOTELLA EPSON	1720	12/05/2022	D429	
59	MARTHA GUILERMINA JUAREZ ACEVEDO	JUAN1580324K		Tototlán	47730	11	401 99 - Por definir	BOTELLA EPSON T544 NEGRO	750	17/08/2022	D747	
60	JORGE ALBERTO BERMUDEZ MIRANDA	BEM18303053		Ayotlán	47930	11	401 99 - Por definir	BROCOLI	5154.2	28/06/2022	A727	
61	GABRIEL BAUTISTA ORTEGA	BAOG7207251		Ayotlán	47930	11	02 - Cheque nominativo	BUJIAS	1610	01/12/2022	118B0DA0C71	FAA60FA3-1501-445A-A6D5-AAA15BD1-06A1-DD09483A4EAD
62	RICARDO MUÑOZ QUIROZ	MUQR720203		Guadalupe	44360	11	401 01 - Efectivo	CABALLO DE PALO GERÁ	307.4	28/07/2022	B402	
63	JORGE ALBERTO BERMUDEZ MIRANDA	BEM18303053		Ayotlán	47930	11	401 99 - Por definir	CALABAZA	3771.3	13/10/2022	A790	
64	JORGE ALBERTO BERMUDEZ MIRANDA	BEM18303053		Ayotlán	47930	11	401 99 - Por definir	CALABAZA	2574.3	19/10/2022	A789	
65	JORGE ALBERTO BERMUDEZ MIRANDA	BEM18303053		Ayotlán	47930	11	401 99 - Por definir	CALABAZA	3764.2	26/10/2022	A796	
66	JORGE ALBERTO BERMUDEZ MIRANDA	BEM18303053		Ayotlán	47930	11	401 99 - Por definir	CALABAZAS	3731.3	12/05/2022	A697	
67	JORGE ALBERTO BERMUDEZ MIRANDA	BEM18303053		Ayotlán	47930	11	401 99 - Por definir	CALABAZAS	5386.5	26/05/2022	A702	
68	JORGE ALBERTO BERMUDEZ MIRANDA	BEM18303053		Ayotlán	47930	11	401 99 - Por definir	CAMARON SECO	4927	12/05/2022	A695	

0033

CUENTA PÚBLICA - DIF SISTEMA PARA EL DESARROLLO INTEGRAL DE LA FAMILIA DEL MUNICIPIO DE AYOTLÁN DIF
INFORMATIVA DE PROVEEDORES
DEL 1 DE ENERO AL 31 DE DICIEMBRE DE 2022

N°	PROVEEDOR V/O PRESTADOR	R.F.C.	POMICLIO	CUADRO	CODIGO POSTAL	CUENTA FINANCIERA	ORIGEN DEL RECURSO POR CUENTA BANCARIA	FORMA DE PAGO	DESCRIPCION DEL GASTO	IMPORTE	FECHA DE LA FACTURA	FOJO DE FACTURA
69	AGUSTIN BAUTISTA ORTEGA	BAOA630829R	Sin Dato	Ayotlán	47930	11	401	02 - Cheque nominativo	CAMBIO DE BANDA DE TIEMPO	1044	05/08/2022	D77DF8C-A5C-F-42E2-813F-51AF97872792
70	LUIS FERNANDO GALLEGOS PEREZ	GAPL870712U	Sin Dato	Atonilco el Alto	47750	11	401	02 - Cheque nominativo	Camisa	10683.6	10/06/2022	
71	ESTEFANIA BARRON MAGAÑA	BAME980510	Sin Dato	Ayotlán	47930	11	401	02 - Cheque nominativo	Camisa de caballero con logo bordado DIF	3295.56	21/10/2022	A110
72	JORGE ALBERTO BERMUDEZ MIRANDA	BERM830303S	Sin Dato	Ayotlán	47930	11	401	02 - Cheque nominativo	CANELA (NOTA DE VENTA 0844 0845)	4787.85	14/06/2022	A708
73	GUILLERMO ESCOTO LOPEZ	EOIG730701D	Sin Dato	Ayotlán	47930	11	401	02 - Cheque nominativo	CARNE CARNE DE RES MAGRA	10630	24/10/2022	
74	GUILLERMO ESCOTO LOPEZ	EOIG730701D	Sin Dato	Ayotlán	47930	11	401	02 - Cheque nominativo	CARNE DE RES MAGRA	8909	15/12/2022	AAA111DF-2329-4DC-8856-80389-CE502E1
75	GUILLERMO ESCOTO LOPEZ	EOIG730701D	Sin Dato	Ayotlán	47930	11	401	02 - Cheque nominativo	CARNE DE RES MAGRA	7654	14/12/2022	AAA12A88-4289-40C-A759-0E709BDD7C92
76	GUILLERMO ESCOTO LOPEZ	EOIG730701D	Sin Dato	Ayotlán	47930	11	401	02 - Cheque nominativo	CARNE DE RES MAGRA	6900	15/12/2022	AAA1F46B-F179-4FB8-9A59-5BC043CFAC35
77	GUILLERMO ESCOTO LOPEZ	EOIG730701D	Sin Dato	Ayotlán	47930	11	401	02 - Cheque nominativo	CARNE DE RES MAGRA	4680	24/05/2022	
78	GUILLERMO ESCOTO LOPEZ	EOIG730701D	Sin Dato	Ayotlán	47930	11	401	02 - Cheque nominativo	CARNE DE RES MAGRA	6300	24/05/2022	
79	GUILLERMO ESCOTO LOPEZ	EOIG730701D	Sin Dato	Ayotlán	47930	11	401	02 - Cheque nominativo	CARNE DE RES MAGRA	4635	24/05/2022	
80	GUILLERMO ESCOTO LOPEZ	EOIG730701D	Sin Dato	Ayotlán	47930	11	401	02 - Cheque nominativo	CARNE DE RES MAGRA	10210	25/07/2022	
81	GUILLERMO ESCOTO LOPEZ	EOIG730701D	Sin Dato	Ayotlán	47930	11	401	02 - Cheque nominativo	CARNE DE RES MAGRA	9200	26/07/2022	
82	GUILLERMO ESCOTO LOPEZ	EOIG730701D	Sin Dato	Ayotlán	47930	11	401	02 - Cheque nominativo	CARNE DE RES SURTIDA	15770	25/07/2022	
83	GUILLERMO ESCOTO LOPEZ	EOIG730701D	Sin Dato	Ayotlán	47930	11	401	02 - Cheque nominativo	CARNE MAGRA DE RES	5220	16/06/2022	
84	GUILLERMO ESCOTO LOPEZ	EOIG730701D	Sin Dato	Ayotlán	47930	11	401	02 - Cheque nominativo	CARNE MAGRA DE RES	4535	16/06/2022	
85	GUILLERMO ESCOTO LOPEZ	EOIG730701D	Sin Dato	Ayotlán	47930	11	401	02 - Cheque nominativo	CARNE MAGRA RES	7449	16/06/2022	
86	GUILLERMO ESCOTO LOPEZ	EOIG730701D	Sin Dato	Ayotlán	47930	11	401	02 - Cheque nominativo	CARNE MAGRA RES	13880	28/09/2022	
87	GUILLERMO ESCOTO LOPEZ	EOIG730701D	Sin Dato	Ayotlán	47930	11	401	02 - Cheque nominativo	CARNE MAGRA RES	11140	28/09/2022	
88	GUILLERMO ESCOTO LOPEZ	EOIG730701D	Sin Dato	Ayotlán	47930	11	401	02 - Cheque nominativo	CARNE PARA LA JORNADA DE YACUJACION	2180	15/02/2022	
89	GUILLERMO ESCOTO LOPEZ	EOIG730701D	Sin Dato	Ayotlán	47930	11	401	02 - Cheque nominativo	CARNE RES MAGRA	6557.5	24/10/2022	
90	GUILLERMO ESCOTO LOPEZ	EOIG730701D	Sin Dato	Ayotlán	47930	11	401	02 - Cheque nominativo	CARNE RES MAGRA	5015	24/10/2022	
91	GUILLERMO ESCOTO LOPEZ	EOIG730701D	Sin Dato	Ayotlán	47930	11	401	02 - Cheque nominativo	CARNE RES MAGRA	16145	28/09/2022	
92	GUILLERMO ESCOTO LOPEZ	EOIG730701D	Sin Dato	Ayotlán	47930	11	401	02 - Cheque nominativo	CARNE SURTIDA	3080.01	07/04/2022	
93	GUILLERMO ESCOTO LOPEZ	EOIG730701D	Sin Dato	Ayotlán	47930	11	401	02 - Cheque nominativo	CARNE SURTIDA	1704	18/01/2022	

Formato FID - Informativa de Proveedores

0034

**CUENTA PÚBLICA - DIF SISTEMA PARA EL DESARROLLO INTEGRAL DE LA FAMILIA DEL MUNICIPIO DE AYOTLÁN DIF -
INFORMATIVA DE PROVEEDORES
DEL 1 DE ENERO AL 31 DE DICIEMBRE DE 2022**

N°	PROVEEDOR Y/O PRESTADOR	R.F.C.	DOMICILIO	CIUDAD	CODIGO POSTAL	CUENTA FINANCIERA	ORIGEN DEL RECURSO POR CUENTA BANCARIA	FORMA DE PAGO	DESCRIPCION DEL GASTO	IMPORTE	FECHA DE LA FACTURA	CÓDIGO DE FACTURA
94	GUILLEMO ESCOTO LOPEZ	EOLG730701D 6A	Ayotlán	Ayotlán	47930	11	401 nominativo	02 - Cheque	CARNE SURTIDA	6020	18/01/2022	615
95	GUILLEMO ESCOTO LOPEZ	EOLG730701D 6A	Ayotlán	Ayotlán	47930	11	401 nominativo	02 - Cheque	CARNE SURTIDA	1104	18/01/2022	614
96	GUILLEMO ESCOTO LOPEZ	EOLG730701D 6A	Ayotlán	Ayotlán	47930	11	401 nominativo	02 - Cheque	CARNE SURTIDA MAGRA	7270	07/04/2022	642
97	GUILLEMO ESCOTO LOPEZ	EOLG730701D 6A	Ayotlán	Ayotlán	47930	11	401 nominativo	02 - Cheque	CARNE SURTIDA MAGRA	9934	15/02/2022	623
98	GUILLEMO ESCOTO LOPEZ	EOLG730701D 6A	Ayotlán	Ayotlán	47930	11	401 nominativo	02 - Cheque	CARNE SURTIDA MAGRA JORNADA DE VACUNACION DEL 15 DE FEBRERO AL 1RO DE ABRIL 2022	13980	15/02/2022	622
99	GUILLEMO ESCOTO LOPEZ	EOLG730701D 6A	Ayotlán	Ayotlán	47930	11	401 nominativo	02 - Cheque	CEREBOLA	6020.01	07/04/2022	644
100	JORGE ALBERTO BERMUDEZ MIRANDA	BEMJ8303053 10	Ayotlán	Ayotlán	47930	11	401 99 - Por definir		CEREBOLA	665.6	12/05/2022	A699
101	JORGE ALBERTO BERMUDEZ MIRANDA	BEMJ8303053 10	Ayotlán	Ayotlán	47930	11	401 99 - Por definir		CEREBOLA	7735	28/06/2022	A723
102	NAYEIV GONZALEZ CERDA	GOCN950704 UF5	Ayotlán	Ayotlán	47930	11	401 01 - Efectivo		CEFALEXINA	620.2	03/09/2022	49E-9245- 44938ACB19FF
103	NAYEIV GONZALEZ CERDA	GOCN950704 UF5	Ayotlán	Ayotlán	47930	11	401 01 - Efectivo		CELESTAMINE NS TABLETAS	588.09	17/09/2022	AAA1D80B-F9F8- 4EA7-8045-
104	BERTHA LUCILA GOMEZ PADILLA	GOPB8102058 52	Ayotlán	Ayotlán	47940	11	401 01 - Efectivo		CEMENTO CRUZ AZUL SACO 50KG	824.99	12/07/2022	D225F58286C5 A207
105	JORGE ALBERTO BERMUDEZ MIRANDA	BEMJ8303053 10	Ayotlán	Ayotlán	47930	11	401 99 - Por definir		CHAROLA 855	12761	10/08/2022	A744
106	JORGE ALBERTO BERMUDEZ MIRANDA	BEMJ8303053 10	Ayotlán	Ayotlán	47930	11	401 99 - Por definir		CHAYOTE	4528.8	27/09/2022	A772
107	JORGE ALBERTO BERMUDEZ MIRANDA	BEMJ8303053 10	Ayotlán	Ayotlán	47930	11	401 99 - Por definir		CHAYOTE	4930.4	27/09/2022	A769
108	JORGE ALBERTO BERMUDEZ MIRANDA	BEMJ8303053 10	Ayotlán	Ayotlán	47930	11	401 99 - Por definir		CHAYOTE	25248.1	30/11/2022	A818
109	JORGE ALBERTO BERMUDEZ MIRANDA	BEMJ8303053 10	Ayotlán	Ayotlán	47930	11	401 99 - Por definir		CHILE MIRASOL	3495	28/06/2022	A726
110	JORGE ALBERTO BERMUDEZ MIRANDA	BEMJ8303053 10	Ayotlán	Ayotlán	47930	11	401 99 - Por definir		CHILE MIRASOL	4356.1	28/06/2022	A725
111	JORGE ALBERTO BERMUDEZ MIRANDA	BEMJ8303053 10	Ayotlán	Ayotlán	47930	11	401 99 - Por definir		CHILE MORRÓN	936.6	11/11/2022	A806
112	JORGE ALBERTO BERMUDEZ MIRANDA	BEMJ8303053 10	Ayotlán	Ayotlán	47930	11	401 99 - Por definir		CHILE TECATON SECO	4505.7	14/06/2022	A706
113	JORGE ALBERTO BERMUDEZ MIRANDA	BEMJ8303053 10	Ayotlán	Ayotlán	47930	11	401 99 - Por definir		CHILE VERDE	606.8	28/06/2022	A722
114	MARTHA GUILERMINA JUAREZ ACEVEDO	JUAM580324K X2	Tototlán	Tototlán	47730	11	401 99 - Por definir		CINTA KOREAS MAQUINA MECANICA 240 QUMPIA NEGRO	4451	29/03/2022	D276
115	JORGE ALBERTO BERMUDEZ MIRANDA	BEMJ8303053 10	Ayotlán	Ayotlán	47930	11	401 99 - Por definir		CLAVEL C 24	1871	26/10/2022	A798
116	MARTHA GUILERMINA JUAREZ ACEVEDO	JUAM580324K X2	Tototlán	Tototlán	47730	11	401 99 - Por definir		CLIP MAE RECTANGULAR INQUELADO N2	7891	02/11/2022	D1019
117	MARTHA GUILERMINA JUAREZ ACEVEDO	JUAM580324K X2	Tototlán	Tototlán	47730	11	401 99 - Por definir		CNTA TUK M205 18	5372.5	08/06/2022	D521

CUENTA PÚBLICA DE SISTEMA PARA EL DESARROLLO INTEGRAL DE LA FAMILIA DEL MUNICIPIO DE AYOTLÁN DIF
INFORMATIVA DE PROVEEDORES
DEL 1 DE ENERO AL 31 DE DICIEMBRE DE 2022

N	PROVEEDOR V/O PRESTADOR	R.F.C.	DOMICILIO	Ciudad	Código Postal	FUENTE DE FINANCIAMIENTO	ORIGEN DEL RECURSO POR CUENTA BANCARIA	FORMA DE PAGO	DESCRIPCIÓN DEL GASTO	IMPORTE	FECHA DE LA FACTURA	FOLIO DE FACTURA
118	NAVEY GONZALEZ CERDA	GOCN950704	Sin Dato	Ayotlán	47930	11	401 01 - Efectivo	COBEDIANA NS		190	08/10/2022	AAAI1F88-E42-40EC-8206-EC590856C43
119	QUAUTAS COMPANIA DE SEGUROS, S.A. DE CV.	QCS931209G49	Sin Dato		5200	11	401 03 - Transferecia electrónica de fondos	COBR0 DE DEDUCIBLE COLCHON VALIARIA INDIVIDUAL		488.4	12/07/2022	D2052719
120	JOSE DE JESUS SOTELO RODRIGUEZ	SOR16109252	Sin Dato	Ayotlán	47930	11	401 99 - Por definir			6601.56	27/07/2022	A308
121	JORGE ALBERTO BERMUDEZ MIRANDA	BEMJ8303053	Sin Dato	Ayotlán	47930	11	401 99 - Por definir	COUFLOOR		3915.2	12/09/2022	A765
122	JORGE ALBERTO BERMUDEZ MIRANDA	BEMJ8303053	Sin Dato	Ayotlán	47930	11	401 99 - Por definir	COUFLOOR		4258.5	19/07/2022	A734
123	SERVICIO SAN JOSE DEL CARACOL SA DE CV	SSJ060815HH	Sin Dato	Ayotlán	47930	11	401 99 - Por definir	COMBUSTIBLE DIESEL		3262.15	28/02/2022	CR65162
124	SERVICIO SAN JOSE DEL CARACOL SA DE CV	SSJ060815HH	Sin Dato	Ayotlán	47930	11	401 99 - Por definir	COMBUSTIBLE DIESEL		5001.54	31/01/2022	CM1697
125	SERVICIO SAN JOSE DEL CARACOL SA DE CV	SSJ060815HH	Sin Dato	Ayotlán	47930	11	401 01 - Efectivo	COMBUSTIBLE MAGNA		500	01/02/2022	CC9287
126	SERVICIO SAN JOSE DEL CARACOL SA DE CV	SSJ060815HH	Sin Dato	Ayotlán	47930	11	401 99 - Por definir	COMBUSTIBLE MAGNA		700	28/02/2022	CM1708
127	SERVICIO SAN JOSE DEL CARACOL SA DE CV	SSJ060815HH	Sin Dato	Ayotlán	47930	11	401 99 - Por definir	COMBUSTIBLE MAGNA		3100	29/03/2022	CR6265
128	SERVICIO SAN JOSE DEL CARACOL SA DE CV	SSJ060815HH	Sin Dato	Ayotlán	47930	11	401 99 - Por definir	COMBUSTIBLE MAGNA		5359.65	30/04/2022	CM1831
129	SERVICIO SAN JOSE DEL CARACOL	SSJ060815HH	Sin Dato	Ayotlán	47930	11	401 99 - Por definir	COMBUSTIBLE MAGNA		10084.98	30/05/2022	CR5656
130	SERVICIO SAN JOSE DEL CARACOL	SSJ060815HH	Sin Dato	Ayotlán	47930	11	401 99 - Por definir	COMBUSTIBLE MAGNA		12100	30/11/2022	CM2230
131	SERVICIO SAN JOSE DEL CARACOL SA DE CV	SSJ060815HH	Sin Dato	Ayotlán	47930	11	401 99 - Por definir	COMBUSTIBLE MAGNA		2350.84	31/03/2022	CM1769
132	SERVICIO SAN JOSE DEL CARACOL	SSJ060815HH	Sin Dato	Ayotlán	47930	11	401 99 - Por definir	COMBUSTIBLE MAGNA		7925.61	31/05/2022	CM1870
133	SERVICIO SAN JOSE DEL CARACOL	SSJ060815HH	Sin Dato	Ayotlán	47930	11	401 99 - Por definir	COMBUSTIBLE MAGNA		8385.49	31/07/2022	CM1988
134	SERVICIO SAN JOSE DEL CARACOL	SSJ060815HH	Sin Dato	Ayotlán	47930	11	401 99 - Por definir	COMBUSTIBLE MAGNA		14000	31/08/2022	CM2010
135	SERVICIO SAN JOSE DEL CARACOL	SSJ060815HH	Sin Dato	Ayotlán	47930	11	401 99 - Por definir	COMBUSTIBLE MAGNA		11900	31/10/2022	CM2190
136	SERVICIO SAN JOSE DEL CARACOL	SSJ060815HH	Sin Dato	Ayotlán	47930	11	401 99 - Por definir	COMBUSTIBLE PREMIUM		9001.91	30/09/2022	CM2106
137	SERVICIO SAN JOSE DEL CARACOL	SSJ060815HH	Sin Dato	Ayotlán	47930	11	401 99 - Por definir	COMBUSTIBLE PREMIUM		9771.89	30/12/2022	CR6338
138	JOSE DE JESUS GARCIA CASILLAS	GACJ7502029	Sin Dato	Degollado	47980	11	401 02 - Efectivo	CONSULTA MARIA FATIMA SINAI ASCENCO ROMO		1200	14/06/2022	8F701CG3E039
139	JOSE DE JESUS GARCIA CASILLAS	GACJ7502029	Sin Dato	Degollado	47980	11	401 02 - Efectivo	CONSULTA MARIA FATIMA SINAI ASCENCO ROMO		600	24/05/2022	9A1F53A6128D
140	LUIS ENRIQUE DE JESUS RAMIREZ HUERTA	RAHL721224R	Sin Dato	Degollado	44670	11	401 01 - Efectivo	CONSULTA MEDICA		1111.11	05/10/2022	CI3071
141	JOSE ANTONIO MARTE HERNANDEZ GARIBAY	HEGAR8504083	Sin Dato	Ayotlán	47930	11	401 01 - Efectivo	CONSULTA MEDICA		100	08/12/2022	D324K2DEBEF6

0036

CUENTA PÚBLICA DEL SISTEMA PARA EL DESARROLLO INTEGRAL DE LA FAMILIA DEL MUNICIPIO DE AYOTLÁN DIF
INFORMATIVA DE PROVEEDORES
DEL 1 DE ENERO AL 31 DE DICIEMBRE DE 2022

N°	PROVEEDOR Y/O PRESTADOR	R.F.C.	DOMICILIO	Ciudad	CODIGO POSTAL	ESTABLECIMIENTO	ORIGEN DEL RECURSO POR CUENTA BANCARIA	FORMA DE PAGO	DESCRIPCION DEL GASTO	IMPORTE	FECHA DE LA FACTURA	FOLIO DE FACTURA
142	HECTOR MIGUEL RIZO ACEVES	RIAHR704011	Sin Dato	Ayotlán	47930		401 01 - Efectivo	consultas medica	420	17/10/2022	A27	
143	LUIS ENRIQUE DE JESUS RAMIREZ HUERTA	RAHL721224R	Sin Dato	Guadalupe	44670		401 01 - Efectivo	CONSULTA MEDICA	1111.11	28/07/2022	C12872	
144	MARIA INES GONZALEZ CORONADO	GODR204087L7	Sin Dato	Atotonilco el Alto	47750		401 01 - Efectivo	CONSULTA MEDICA FATIMA SINAI ASCENCIO ROMO	1000	18/01/2022	705	
145	EDUARDO OROZCO PLASCENCIA	OOPE7703179	Sin Dato	Zapotlan	45017		401 01 - Efectivo	ALIMENTOS	500	22/10/2022	A1115	
146	JAIUSCO ES MEXICO SA DE CV	HEMI141014FF5	Sin Dato	Guadalupe	44130		401 01 - Efectivo	ALIMENTOS	525	09/03/2022	A3329	
147	CELA NAYEL VIZCARRA OROZCO	VIOT730812FT7	Sin Dato	Zapotlan	45430		401 01 - Efectivo	ALIMENTOS	1555	17/08/2022	A3600	
148	La Palapa Nayarita, S.A. De CV	PNA211210D67	Sin Dato	Guadalupe	44190		401 01 - Efectivo	ALIMENTOS	537.8	18/02/2022		
149	La Palapa Nayarita, S.A. De CV	PNA211210D67	Sin Dato	Guadalupe	44190		401 01 - Efectivo	ALIMENTOS	860	23/03/2022	291	
150	RESTAURANTE LA HUERTA DE LA GENESIA DE CHIAPALA	RHC180321NB0	Sin Dato	Jamay	47900		04 - Tarjeta de crédito	ALIMENTOS	550	26/04/2022	CD5559	
151	FERRMIN ZARAGOZA SAHAGUN	ZASF610202B52	Sin Dato	Jamay	47900		04 - Tarjeta de crédito	ALIMENTOS	297	29/04/2022	16324	
152	JUAN LUIS LOMELI GODINEZ	LOGJ730622U84	Sin Dato	Tototlán	47730		401 01 - Efectivo	ALIMENTOS	395	10/02/2022	715	
153	MIGUEL HUMBERTO MERCADO PEREZ	MEPM590508DYE	Sin Dato	Guadalupe	44800		401 01 - Efectivo	ALIMENTOS	1033	01/07/2022	AA3241	
154	MIGUEL HUMBERTO MERCADO PEREZ	MEPM590508DYE	Sin Dato	Guadalupe	44800		401 01 - Efectivo	ALIMENTOS	777	02/08/2022	A3326	
155	MIGUEL HUMBERTO MERCADO PEREZ	MEPM590508DYE	Sin Dato	Guadalupe	44800		401 01 - Efectivo	ALIMENTOS	745	02/12/2022	AA557	
156	JUAN LUIS LOMELI GODINEZ	LOGJ730622U84	Sin Dato	Tototlán	47730		401 01 - Efectivo	ALIMENTOS	358	06/06/2022	61E881886FC	
157	ANDREA ESCOTO PARADA	EOPAR640730LVA	Sin Dato	Ayotlán	47930		401 01 - Efectivo	ALIMENTOS	300	07/05/2022	E11000	
158	JUAN LUIS LOMELI GODINEZ	LOGJ730622U84	Sin Dato	Tototlán	47730		401 01 - Efectivo	ALIMENTOS	415	08/12/2022	254E38BF48CC	
159	VICTOR ADOLFO MERCADO MORALES	MEMV840216HP1	Sin Dato	Guadalupe	44840		401 01 - Efectivo	ALIMENTOS	460	09/12/2022	AA537	
160	EMPRESAS ALIMENTICIAS DEL PACIFICO S DE RL DE CV	EAP1402142G2	Sin Dato	Guadalupe	44530		401 01 - Efectivo	ALIMENTOS	892	11/01/2022	11701	
161	VICTOR ADOLFO MERCADO MORALES	MEMV840216HP1	Sin Dato	Guadalupe	44840		401 01 - Efectivo	ALIMENTOS	478	19/01/2022	AA458	
162	VICTOR ADOLFO MERCADO MORALES	MEMV840216HP1	Sin Dato	Jamay	47900		401 01 - Efectivo	ALIMENTOS	762.12	20/05/2022	7F7CFA674DC2	
163	VICTOR ADOLFO MERCADO MORALES	MEMV840216HP1	Sin Dato	Guadalupe	44840		401 01 - Efectivo	ALIMENTOS	1354	24/03/2022	AA467	
164	JUAN LUIS LOMELI GODINEZ	LOGJ730622U84	Sin Dato	Tototlán	47730		401 01 - Efectivo	ALIMENTOS	214.99	24/05/2022	66070DDEBDFE	
165	JUAN LUIS LOMELI GODINEZ	LOGJ730622U84	Sin Dato	Tototlán	47730		401 01 - Efectivo	ALIMENTOS	290	25/04/2022	8DE28139A12	

0037

Cuenta Pública DIF SISTEMA PARA EL DESARROLLO INTEGRAL DE LA FAMILIA DEL MUNICIPIO DE AVOTLÁN DIF
INFORMATIVA DE PROVEEDORES
DEL 1 DE ENERO AL 31 DE DICIEMBRE DE 2022

N°	PROVEEDOR Y/O PRESTADOR	R.F.C	DOMICILIO	Ciudad	CODIGO POSTAL	PRESENTE DE FINANCIAMIENTO	ORIGEN DEL RECURSO POR CUENTA PAROSARIA	FORMA DE PAGO	DESCRIPCIÓN DEL GASTO	IMPORTE	FECHA DE LA FACTURA	FOLIO DE FACTURA
166	MIGUEL HUMBERTO MERCADO PEREZ	MEMM590508	Sin Dato	Guadalupe	44800	11	401 01 - Efectivo	ALIMENTOS		924	28/07/2022	A8311
167		OOC861002F	Sin Dato	Jamay	47900	11	401 01 - Efectivo	ALIMENTOS		612.48	28/10/2022	AA1B676-A83E-493C-9D9D-CB429431EE6E
168	JUAN LUIS LOWELL GODINEZ	LOGJ730622U	Sin Dato	Tototlán	47300	11	401 01 - Efectivo	ALIMENTOS DEL DIA 09 DE JUNIO DE 2022		330	10/06/2022	AA1557A-1319-4F0F-A0CC-4E84259ED1D
169	JUAN LUIS LOWELL GODINEZ	LOGJ730622U	Sin Dato	Tototlán	47300	11	401 01 - Efectivo	ALIMENTOS DEL DIA 10 JUN 2022		425	10/06/2022	AA1CB8E5-542F-4737-9A03-2FE87898FAA3
170	JUAN LUIS LOWELL GODINEZ	LOGJ730622U	Sin Dato	Tototlán	47300	11	401 01 - Efectivo	ALIMENTOS DEL DIA 16 DE DICIEMBRE DE 2022		310	20/12/2022	AA1CB8E5-542F-44C-A179-49DB-802D-AA75B1701B84
171	HUGO ALBERTO TEMORES GARCIA	TEGH730729H	Sin Dato	La Barca	47910	11	401 01 - Efectivo	ALIMENTOS DEL DIA 17 DE JUNIO DEL 2022		227.45	20/06/2022	AA14557-9C4B-49DB-802D-33AD7427E122
172	GRUPO ECOTURISTICO HACIENDA COYOTES S DE RL DE CV	GEH120221Q	Sin Dato	Zapotlanejo	45440	11	401 01 - Efectivo	ALIMENTOS Y BEBIDAS		530	01/02/2022	B11495
173	HACIENDA COYOTES S DE RL DE CV	GEH120221Q	Sin Dato	Zapotlanejo	45440	11	401 01 - Efectivo	ALIMENTOS Y BEBIDAS		828	03/05/2022	B12254
174	JAUSCO ES MEXICO SA DE CV	JEM141014FF	Sin Dato	Guadalupe	44130	11	401 01 - Efectivo	ALIMENTOS Y BEBIDAS		1135	11/07/2022	A644
175	JAUSCO ES MEXICO SA DE CV	JEM141014FF	Sin Dato	Guadalupe	44130	11	401 01 - Efectivo	ALIMENTOS Y BEBIDAS		530	24/11/2022	A2128
176	LEONARDO VALADEZ ROCHA	VARL750618E	Sin Dato	Avotlán	47930	11	401 99 - Por definir	CONSUNMO DE ALIMENTOS		585.8	01/12/2022	A9923
177	LEONARDO VALADEZ ROCHA	VARL750618E	Sin Dato	Avotlán	47930	11	401 99 - Por definir	CONSUNMO DE ALIMENTOS		672.8	05/12/2022	A9944
178	LEONARDO VALADEZ ROCHA	VARL750618E	Sin Dato	Avotlán	47930	11	401 99 - Por definir	CONSUNMO DE ALIMENTOS		150.8	07/11/2022	A9757
179	LEONARDO VALADEZ ROCHA	VARL750618E	Sin Dato	Avotlán	47930	11	401 99 - Por definir	CONSUNMO DE ALIMENTOS		382.8	09/05/2022	A8890
180	LEONARDO VALADEZ ROCHA	VARL750618E	Sin Dato	Avotlán	47930	11	401 99 - Por definir	CONSUNMO DE ALIMENTOS		620.6	11/07/2022	A9173
181	LEONARDO VALADEZ ROCHA	VARL750618E	Sin Dato	Avotlán	47930	11	401 99 - Por definir	CONSUNMO DE ALIMENTOS		400.2	14/10/2022	A9609
182	LEONARDO VALADEZ ROCHA	VARL750618E	Sin Dato	Avotlán	47930	11	401 99 - Por definir	CONSUNMO DE ALIMENTOS		453	17/06/2022	A9049
183	LEONARDO VALADEZ ROCHA	VARL750618E	Sin Dato	Avotlán	47930	11	401 99 - Por definir	CONSUNMO DE ALIMENTOS		562.6	21/11/2022	A9811
184	LEONARDO VALADEZ ROCHA	VARL750618E	Sin Dato	Avotlán	47930	11	401 99 - Por definir	CONSUNMO DE ALIMENTOS		580	22/09/2022	A8702
185	LEONARDO VALADEZ ROCHA	VARL750618E	Sin Dato	Avotlán	47930	11	401 99 - Por definir	CONSUNMO DE ALIMENTOS		687.88	22/05/2022	A8701
186	LEONARDO VALADEZ ROCHA	VARL750618E	Sin Dato	Avotlán	47930	11	401 99 - Por definir	CONSUNMO DE ALIMENTOS		387.44	23/03/2022	A8708
187	LEONARDO VALADEZ ROCHA	VARL750618E	Sin Dato	Avotlán	47930	11	401 99 - Por definir	CONSUNMO DE ALIMENTOS		655.4	24/10/2022	A8655
188	LEONARDO VALADEZ ROCHA	VARL750618E	Sin Dato	Avotlán	47930	11	401 99 - Por definir	CONSUNMO DE ALIMENTOS		400.2	24/10/2022	A8656
189	LEONARDO VALADEZ ROCHA	VARL750618E	Sin Dato	Avotlán	47930	11	401 99 - Por definir	CONSUNMO DE ALIMENTOS		551	25/04/2022	A8819

CUENTA PÚBLICA DE SISTEMA PARA EL DESARROLLO INTEGRAL DE LA FAMILIA DEL MUNICIPIO DE AVOTIÁN DIF
INFORMATIVA DE PROVEEDORES
DEL 1 DE ENERO AL 31 DE DICIEMBRE DE 2022

N°	PROVEEDOR Y/O PRESTADOR	R.F.C.	DOMICILIO	Ciudad	CODIGO POSTAL	PUENTE DE FINANCIAMIENTO	% ORIGEN DEL RECURSO POR CUENTA BANCARIA	FORMA DE PAGO	DESCRIPCIÓN DEL GASTO	IMPORTE	FECHA DE LA FACTURA	FOLIO DE FACTURA
190	LEONARDO VALADEZ ROCHA	VARL750618E	Sin Dato	Avotlán	47930		11	401 99 - Por definir	CONSUMO DE ALIMENTOS	693.68	26/01/2022	A8415
191	LEONARDO VALADEZ ROCHA	VARL750618E	Sin Dato	Avotlán	47930		11	401 99 - Por definir	CONSUMO DE ALIMENTOS	722.68	26/01/2022	A8416
192	LEONARDO VALADEZ ROCHA	VARL750618E	Sin Dato	Avotlán	47930		11	401 99 - Por definir	CONSUMO DE ALIMENTOS	1048.64	30/08/2022	A9390
193	LEONARDO VALADEZ ROCHA	VARL750618E	Sin Dato	Avotlán	47930		11	401 99 - Por definir	CONSUMO DE ALIMENTOS	910.6	31/08/2022	A9395
194	SANCHEZ RANGOLZA DONATO	5AR06711261	Sin Dato	Guadalupe	44800		11	401 01 - Efectivo	CONSUMO DEL DIA	1541	23/05/2022	18871
195	OPERADORA DE HOSPITAL MEDICO LA PIEDAD	OHM18309071	Sin Dato		59300		11	401 01 - Efectivo	CUARTO C 107P A	2133.28	11/09/2022	F032269
196	RED DE CARRETERAS DE OCCIDENTE SAB DE CV	RCC0708136F	Sin Dato	Tonalá	45400		11	401 01 - Efectivo	Cuarto De kilo Clasica	572	13/05/2022	K104079
197	RED DE CARRETERAS DE OCCIDENTE SAB DE CV	7	Sin Dato	Tonalá	45400		11	401 01 - Efectivo	Cuarto De kilo Guacamole	292	08/04/2022	K96380
198	JORGE ALBERTO BERNUDEZ MIRANDA	BEM18303053	Sin Dato	Avotlán	47930		11	401 99 - Por definir	Cuchetas	3294.01	28/09/2022	A779
199	NAVEYI GONZALEZ CERDA	GOON950704	Sin Dato	Avotlán	47930		11	02 - Cheque nominativo	DARDAREN 1MG TABLETAS	5661	25/07/2022	AAA1C348-ET32-4222-AE12-40E8F074213
200	SISTEMA PARA EL DESARROLLO INTEGRAL DE LA FAMILIA	SDI770210DE9	Sin Dato	Guadalupe	44270		11	401 99 - Por definir	DESAYUNO CALIENTE CORRESPONDIENTE A ABRIL DEL 2022	10100	18/04/2022	FA0000038532
201	SISTEMA PARA EL DESARROLLO INTEGRAL DE LA FAMILIA	SDI770210DE9	Sin Dato	Guadalupe	44270		11	401 99 - Por definir	DESAYUNO CALIENTE CORRESPONDIENTE A ENERO 2022	19250	09/03/2022	FA0000037547
202	SISTEMA PARA EL DESARROLLO INTEGRAL DE LA FAMILIA	SDI770210DE9	Sin Dato	Guadalupe	44270		11	401 99 - Por definir	DESAYUNO CALIENTE CORRESPONDIENTE A FEBRERO 2022	18200	14/03/2022	FA0000037880
203	SISTEMA PARA EL DESARROLLO INTEGRAL DE LA FAMILIA	SDI770210DE9	Sin Dato	Guadalupe	44270		11	401 99 - Por definir	DESAYUNO CALIENTE CORRESPONDIENTE A JUNIO 2022	20250	13/06/2022	FA0000039255
204	SISTEMA PARA EL DESARROLLO INTEGRAL DE LA FAMILIA	SDI770210DE9	Sin Dato	Guadalupe	44270		11	401 99 - Por definir	DESAYUNO CALIENTE CORRESPONDIENTE A MARZO 2022	20250	16/03/2022	FA0000039131
205	SISTEMA PARA EL DESARROLLO INTEGRAL DE LA FAMILIA	SDI770210DE9	Sin Dato	Guadalupe	44270		11	401 99 - Por definir	DESAYUNO CALIENTE CORRESPONDIENTE A MAYO DEL 2022	20250	18/05/2022	FA0000038891
206	SISTEMA PARA EL DESARROLLO INTEGRAL DE LA FAMILIA	SDI770210DE9	Sin Dato	Guadalupe	44270		11	401 99 - Por definir	DESAYUNO CALIENTE CORRESPONDIENTE AL MES DE AGOSTO	3050	15/08/2022	FA0000040070
207	SISTEMA PARA EL DESARROLLO INTEGRAL DE LA FAMILIA DEL ESTADO DE JALISCO	SDI770210DE9	Sin Dato	Guadalupe	44270		11	401 99 - Por definir	DESAYUNO CALIENTE CORRESPONDIENTE AL MES DE DICIEMBRE	9100	06/12/2022	FA0000041591
208	SISTEMA PARA EL DESARROLLO INTEGRAL DE LA FAMILIA	SDI770210DE9	Sin Dato	Guadalupe	44270		11	401 99 - Por definir	DESAYUNO CALIENTE CORRESPONDIENTE AL MES DE JULIO	11150	13/07/2022	FA0000039669
209	SISTEMA PARA EL DESARROLLO INTEGRAL DE LA FAMILIA DEL ESTADO DE JALISCO	SDI770210DE9	Sin Dato	Guadalupe	44270		11	401 99 - Por definir	DESAYUNO CALIENTE CORRESPONDIENTE AL MES DE NOVIEMBRE	20250	11/11/2022	FA0000041253

CUENTA PÚBLICA - DIF: SISTEMA PARA EL DESARROLLO INTEGRAL DE LA FAMILIA DEL MUNICIPIO DE AVOTLÁN DIF
INFORMATIVA DE PROVEEDORES
DEL 1 DE ENERO AL 31 DE DICIEMBRE DE 2022

N	PROVEEDOR / O PRESTADOR	R.F.C.	DOMICILIO	C.U.D.	CODIGO POSTAL	ESTANTE DE FINANCIAMIENTO	ORIGEN DEL RECURSO POR CUENTA BANCARIA	FORMA DE PAGO	DESCRIPCIÓN DEL GASTO	IMPORTE	FECHA DE LA FACTURA	FOLIO DE FACTURA
210	SISTEMA PARA EL DESARROLLO INTEGRAL DE LA FAMILIA DEL ESTADO DE JALISCO	SDI770210DE9	Sin Dato		44270	11	401 99 - Por definir	DESAYUNO CALIENTE CORRESPONDIENTE AL MES DE OCTUBRE	19250	18/10/2022	FA0000040828	
211	SISTEMA PARA EL DESARROLLO INTEGRAL DE LA FAMILIA JALISCO	SDI770210DE9	Sin Dato		44270	11	401 99 - Por definir	DESAYUNO CALIENTE CORRESPONDIENTE AL MES DE SEPTIEMBRE	21250	14/09/2022	FA0000040428	
212	SISTEMA PARA EL DESARROLLO INTEGRAL DE LA FAMILIA DEL ESTADO DE JALISCO	SDI770210DE9	Sin Dato		44270	11	401 99 - Por definir	DESPENSAS CORRESPONDIENTE A DICIEMBRE 2022	8640	05/12/2022	FA0000041457	
213	SISTEMA PARA EL DESARROLLO INTEGRAL DE LA FAMILIA JALISCO	SDI770210DE9	Sin Dato		44270	11	401 99 - Por definir	DESPENSAS CORRESPONDIENTE A ENERO 2022	8640	07/03/2022	FA0000037420	
214	SISTEMA PARA EL DESARROLLO INTEGRAL DE LA FAMILIA JALISCO	SDI770210DE9	Sin Dato		44270	11	401 99 - Por definir	DESPENSAS CORRESPONDIENTE A FEBRERO 2022	8640	14/03/2022	FA0000037753	
215	SISTEMA PARA EL DESARROLLO INTEGRAL DE LA FAMILIA JALISCO	SDI770210DE9	Sin Dato		44270	11	401 99 - Por definir	DESPENSAS CORRESPONDIENTE A JULIO 2022	8640	12/07/2022	FA0000039533	
216	SISTEMA PARA EL DESARROLLO INTEGRAL DE LA FAMILIA JALISCO	SDI770210DE9	Sin Dato		44270	11	401 99 - Por definir	DESPENSAS CORRESPONDIENTE A JUNIO 2022	8640	10/06/2022	FA0000039137	
217	SISTEMA PARA EL DESARROLLO INTEGRAL DE LA FAMILIA JALISCO	SDI770210DE9	Sin Dato		44270	11	401 99 - Por definir	DESPENSAS CORRESPONDIENTE A MARZO 2022	8640	15/03/2022	FA0000038006	
218	SISTEMA PARA EL DESARROLLO INTEGRAL DE LA FAMILIA JALISCO	SDI770210DE9	Sin Dato		44270	11	401 99 - Por definir	DESPENSAS CORRESPONDIENTE A MAYO 2022	8640	17/05/2022	FA0000038767	
219	SISTEMA PARA EL DESARROLLO INTEGRAL DE LA FAMILIA DEL ESTADO DE JALISCO	SDI770210DE9	Sin Dato		44270	11	401 99 - Por definir	DESPENSAS CORRESPONDIENTE A NOVIEMBRE 2022	8640	10/11/2022	FA0000041127	
220	SISTEMA PARA EL DESARROLLO INTEGRAL DE LA FAMILIA DEL ESTADO DE JALISCO	SDI770210DE9	Sin Dato		44270	11	401 99 - Por definir	DESPENSAS CORRESPONDIENTE A OCTUBRE 2022	8640	17/10/2022	FA0000040703	
221	SISTEMA PARA EL DESARROLLO INTEGRAL DE LA FAMILIA JALISCO	SDI770210DE9	Sin Dato		44270	11	401 99 - Por definir	DESPENSAS CORRESPONDIENTE A SEPTIEMBRE 2022	8640	13/09/2022	FA0000040318	
222	SISTEMA PARA EL DESARROLLO INTEGRAL DE LA FAMILIA JALISCO	SDI770210DE9	Sin Dato		44270	11	401 99 - Por definir	DESPENSAS CORRESPONDIENTE A ABRIL 2022	8640	14/04/2022	FA0000038397	
223	SISTEMA PARA EL DESARROLLO INTEGRAL DE LA FAMILIA JALISCO	SDI770210DE9	Sin Dato		44270	11	401 99 - Por definir	DESPENSAS CORRESPONDIENTE A AGOSTO 2022	8640	13/08/2022	FA0000039935	
224	FARMACIA GUADALAJARA S.A. DE C.V.	FGU830930P1	Sin Dato		47930	11	401 01 - Efectivo	DICLOFENACO 100MG 20TAB L P PHAR	358.73	25/01/2022	BJR13955	
225	MONHOV BUSINESS, S. DE R.L. DE C.V.	MBU0805046	Sin Dato		47930	11	401 01 - Efectivo	DICLOXACILINA SUSP 60ML	33	05/10/2022	ANA4436	
226	GASQUINERA SIG S.A DE C.V	GSJ3091833	Sin Dato		45430	11	401 01 - Efectivo	DIESEL 34006	400.05	01/02/2022	A16845	
227	NAVEY GONZALEZ CERDA	GOON950704	Sin Dato		47930	11	401 99 - Por definir	DIMEFOR G TABLETAS	400	30/08/2022	72383512E2D9	

0040

CUENTA PÚBLICA - DIF SISTEMA PARA EL DESARROLLO INTEGRAL DE LA FAMILIA DEL MUNICIPIO DE AYOTLÁN DIF
INFORMATIVA DE PROVEEDORES
DEL 1 DE ENERO AL 31 DE DICIEMBRE DE 2022

N	PROVEEDOR / O PRESTADOR DE C.V.	R.F.C	DOMICILIO	CIUDAD	CODIGO POSTAL	ESTANTE DE FINANCIAMIENTO	ORIGEN DE RECIBOSO POR CUENTA BANCARIA	FORMA DE PAGO	DESCRIPCIÓN DEL GASTO	IMPORTE	FECHA DE LA FACTURA	FOLIO DE FACTURA
228	FARMACIA GUADALAJARA S.A. DE C.V.	FGUB30930PP		Ayotlán	47930	11	401 01 - Efectivo	DIFROSPAN HYPAK 1 ML SUSP INY	1137.43	02/08/2022	BH14854	
229	MARIA INES GONZALEZ CORONADO	GOCIB204087		Atoyac de Fierro	47750	11	401 02 - Efectivo	DISPOSITIVO (GINECOLOGICO) YOLANDA PEREZ ORCZO DOLOCAM PLUS 15MG 215MG 10CAP CJ	1666.66	26/10/2022	6312EEED938C	
230	FARMACIA GUADALAJARA S.A. DE C.V.	FGUB30930PP		Ayotlán	47930	11	401 02 - Efectivo	DISPOSITIVO (GINECOLOGICO) YOLANDA PEREZ ORCZO DOLOCAM PLUS 15MG 215MG 10CAP CJ	4831.92	10/10/2022	BHR15129	
231	NAVLEY GONZALEZ CERDA	GOCN950704		Ayotlán	47930	11	401 01 - Efectivo	DOLPROPEN	310.57	18/01/2022	ANM526	
232	MONROY BUSINESS, S. DE R.L. DE C.V.	MRU0905046		Ayotlán	47930	11	401 01 - Efectivo	DROROPRIZINA 300MG /BE 120ML	337	16/11/2022	ANM526	
233	NAVLEY GONZALEZ CERDA	GOCN950704		Ayotlán	47930	11	401 99 - Por definir	diarios tab	401.89	04/09/2022	AAA13849-C2D8-43AA-B44D-684DEDD072E8	
234	VERONICA LEON RIVERA	LERV810708T		Ayotlán	47930	11	401 01 - Efectivo	Ego	100	11/10/2022	AAA1356A-481C-435A-AF53-2F8E8790909	
235	GRUPO COMPARTIRI SA DE CV	GCOO91215T3		Guadalupe	44280	11	401 01 - Efectivo	Elaboración del 1er avance de Gestión de cuenta pública por el ejercicio 2022 enero a Junio	9280	15/09/2022	1018	
236	NAVLEY GONZALEZ CERDA	GOCN950704		Ayotlán	47930	11	401 99 - Por definir	ELECTROLIT 500ML C 12	252	30/08/2022	AAA154ED-5F51-4E2C-BE16-9CA3C9859AE	
237	SERVICIOS IMAGENOLÓGICOS DE OCCIDENTE SA DE CV	SI0961108VA		Guadalupe	44648	11	28 - Tarjeta de debito	Electromiografía 2 extremidades	3889	19/03/2022	A362870	
238	JORGE ALBERTO BERNUDEZ MIRANDA	BBM18303053		Ayotlán	47930	11	401 99 - Por definir	ELOTE	4618.7	26/08/2022	A755	
239	CADENA COMERCIAL OXXO	CCO8605231N		Tototlán	47730	11	401 01 - Efectivo	EMPANADAS INTEGRALES	234.14	31/10/2022	106LUP927029221	
240	CADENA COMERCIAL OXXO	CCO8605231N		Tototlán	47730	11	401 01 - Efectivo	ESBETTAS LA INTEGRAL 200 GR BOLSAS FRESA	142.5	05/08/2022	GUD3683792139	
241	CFE SUMINISTRADOR DE SERVICIOS BASICOS	CSS160330CP		Tototlán	59256	11	401 99 - Por definir	ENERGIA	1231.56	03/02/2022	FG000019411318	
242	CFE SUMINISTRADOR DE SERVICIOS BASICOS	CSS160330CP		Tototlán	59256	11	401 99 - Por definir	ENERGIA	2104.7	03/06/2022	FG000020374858	
243	CFE SUMINISTRADOR DE SERVICIOS BASICOS	CSS160330CP		Tototlán	59256	11	401 99 - Por definir	ENERGIA	1868.44	04/04/2022	FG000019889256	
244	CFE SUMINISTRADOR DE SERVICIOS BASICOS	CSS160330CP		Tototlán	59256	11	401 99 - Por definir	ENERGIA	2459.87	05/08/2022	FG000020872944	
245	CFE SUMINISTRADOR DE SERVICIOS BASICOS	CSS160330CP		Tototlán	59256	11	401 99 - Por definir	ENERGIA	2554.32	05/10/2022	FG000021253828	
246	NAVLEY GONZALEZ CERDA	GOCN950704		Ayotlán	47930	11	02 - Cheque	ENTRESTO 100MG	8739	25/07/2022	AAA1A1A5-81BB-4985-A88C-5F8A688988B4	
247	MARIA PAULINA GARCIA CISNEROS	CAG1840423A		Guadalupe	44810	11	03 - Transferencia electrónica de fondos	EQUIPO DE COMPUTO CORE I5 11th GEN 8GB RAM 480GB SSD MONITOR DE 20" LG	25800	01/11/2022	AAA1714A-A4DC-47CC-8634-	

0041

**CUENTA PÚBLICA DEL SISTEMA PARA EL DESARROLLO INTEGRAL DE LA FAMILIA DEL MUNICIPIO DE AYOTLÁN DF -
INFORMATIVA DE PROVEEDORES
DEL 1 DE ENERO AL 31 DE DICIEMBRE DE 2022**

Nº	PROVEEDOR / O PASTADOR	R.F.C.	DOMICILIO	CUIDADO	CODIGO POSTAL	FUENTE DE FINANCIAMIENTO	ORIGEN DEL RECURSO POR CUENTA BANCARIA	FORMA DE PAGO	DESCRIPCIÓN DEL GASTO	IMPORTE	FECHA DE LA FACTURA	FOLIO DE FACTURA
248	CRISTO SANADOR S.A. DE C.V.	CSA190624BS	Ayotlán		47930	11	401 99 - Por definir	VENOCLEIS	ECUPO PARA NORMOGOTEROS S A	1216.91	24/01/2022	F18
249	OPERADORA DE FRANQUICIAS ALSEA	OFA921013BU	San Pedro Tlaquepaque		45540	11	401 01 - Efectivo		ESTABLECIMIENTOS DE COMIDA RÁPIDA AL 15%	708	09/12/2022	73
250	OPERADORA DE FRANQUICIAS ALSEA	OFA921013BU	Guadalajara		44210	11	401 01 - Efectivo		ESTABLECIMIENTOS DE COMIDA RÁPIDA AL 15%	402	12/08/2022	4
251	OPERADORA DE FRANQUICIAS ALSEA	OFA921013BU	Guadalajara		44210	11	401 01 - Efectivo		ESTABLECIMIENTOS DE COMIDA RÁPIDA AL 15%	714	17/10/2022	5
252	OPERADORA DE FRANQUICIAS ALSEA SAPI DE CV	OFA921013BU	San Pedro Tlaquepaque		45540	11	401 01 - Efectivo		ESTABLECIMIENTOS DE COMIDA RÁPIDA AL 15%	301	23/05/2022	46
253	OPERADORA DE FRANQUICIAS ALSEA	OFA921013BU	Guadalajara		44290	11	401 01 - Efectivo		ESTABLECIMIENTOS DE COMIDA RÁPIDA AL 15%	511	24/08/2022	6
254	OPERADORA DE FRANQUICIAS ALSEA SAPI DE CV	OFA921013BU	San Pedro Tlaquepaque		45540	11	401 01 - Efectivo		ESTABLECIMIENTOS DE COMIDA RÁPIDA AL 15%	560	25/02/2022	53
255	OPERADORA DE FRANQUICIAS ALSEA	OFA921013BU	San Pedro Tlaquepaque		45540	11	401 01 - Efectivo		ESTABLECIMIENTOS DE COMIDA RÁPIDA AL 15%	652	30/11/2022	24
256	HOTELERA ARVASE	HAR01101578	Puerto Vallarta		48380	11	401 02 - Cheque nominativo		ESTANCIA	8721.89	25/10/2022	CFD393178
257	FARMACIA GUADALAJARA S.A. DE C.V.	FGU830930PD	Degollado		47980	11	401 01 - Efectivo		ETORICOMIB 90MG 14 TAB PHARMA CI	190.02	07/08/2022	CIR3504
258	FARMACIA GUADALAJARA S.A. DE C.V.	FGU830930PD	Ayotlán		47930	11	401 01 - Efectivo		ETORICOMIB 90MG 14 TAB PHARMA CI	181.54	28/07/2022	BIR14827
259	MARIA ALEJANDRA LOPEZ GONZALEZ	LOGA7809014	Degollado		47980	11	401 01 - Efectivo		EXAMENES DE LABORATORIO	1670.01	08/06/2022	
260	RAYOS X Y ULTRASONIDO SAN LUCAS, S.A. DE C.V.	RXU90918A	Axtotlilco el Alto		47750	11	401 01 - Efectivo		EXAMENES DE LABORATORIO VARIOS	985	06/08/2022	FZ400
261	RAYOS X Y ULTRASONIDO SAN LUCAS, S.A. DE C.V.	RXU90918A	Axtotlilco el Alto		47750	11	401 01 - Efectivo		EXAMENES DE LABORATORIO VARIOS	590	28/09/2022	FZ457
262	FARMACIAS BENAVIDES SAB DE CV	FBE9110215Z	Ayotlán		47930	11	401 01 - Efectivo		FABE PARACETAMOL 500 MG 20TAB	316.34	03/02/2022	N5600874
263	FARMACIA GUADALAJARA S.A. DE C.V.	FGU830930PD	Ayotlán		47930	11	401 01 - Efectivo		PEXOFENADINA 180MG 10COMP PHARMA	156.01	15/12/2022	BIR15710
264	GABRIEL BAUTISTA ORTEGA	BAOG720729J	Ayotlán		47930	11	401 02 - Cheque nominativo		FILTRO DE ACEITE	1835	18/10/2022	656409E1-5203-4400-421-970A0007452
265	GABRIEL BAUTISTA ORTEGA	BAOG720729J	Ayotlán		47930	11	401 02 - Cheque nominativo		FILTRO DE ACEITE	1345	06/07/2022	656409E1-5203-4400-421-970A0007452
266	FARMACIA GUADALAJARA S.A. DE C.V.	FGU830930PD	Ayotlán		47930	11	401 01 - Efectivo		FLANAX 550 MG 12 TAB	434	30/06/2022	BIR14704
267	FARMACIA GUADALAJARA S.A. DE C.V.	FGU830930PD	Ayotlán		47930	11	401 01 - Efectivo		FLANAX 550 MG 12 TAB	265.94	30/06/2022	BIR14703
268	FARMACIA GUADALAJARA S.A. DE C.V.	FGU830930PD	Ayotlán		47930	11	401 crédito		FLANAX 550MG 6 TAB CIA	365.56	08/02/2022	BIR14020
269	INGRID MARIA EUGENIA SANCHEZ ALVAREZ	SAAI8810073	Axtotlilco el Alto		47750	11	401 01 - Efectivo		focos infrarrojo	690.2	29/10/2022	2061

0042

CUENTA PÚBLICA DEL SISTEMA PARA EL DESARROLLO INTEGRAL DE LA FAMILIA DEL MUNICIPIO DE AYOTLÁN DIF
INFORMATIVA DE PROVEEDORES
DEL 1 DE ENERO AL 31 DE DICIEMBRE DE 2022

N°	PROVEEDOR / O PRESTADOR	R.F.C.	DOMICILIO	Ciudad	CODIGO POSTAL	FUENTE DE FINANCIAMIENTO	ORIGEN DEL RECURSO POR CUENTA BANCARIA	FORMA DE PAGO	DESCRIPCIÓN DEL GASTO	IMPORTE	FECHA DE LA FACTURA	FOLIO DE FACTURA
270	PAULA LIZETH CERDA SANTIAGO	CFE90105014	Sin Dato	Ayotlán	47930		401 99 - Por definir	FOMY FUEGO		497.04	11/08/2022	850
271	CR Formas S.A. de C.V.	CF0101206H1	Sin Dato	Zapopan	45070		401 99 - Por definir	FORMAS		1745.42	02/09/2022	FN6471
272	CR Formas S.A. de C.V.	CF0101206H1	Sin Dato	Zapopan	45070		401 99 - Por definir	FORMAS		484.06	29/08/2022	FN6454
273	JORGE ALBERTO BERNUDEZ MIRANDA	BEM18303053	Sin Dato	Ayotlán	47930		401 99 - Por definir	FRUJOL		5057	11/08/2022	A745
274	JORGE ALBERTO BERNUDEZ MIRANDA	BEM18303053	Sin Dato	Ayotlán	47930		401 99 - Por definir	FRUTAS		4380	12/01/2022	A645
275	JORGE ALBERTO BERNUDEZ MIRANDA	BEM18303053	Sin Dato	Ayotlán	47930		401 99 - Por definir	FRUTAS		5584.38	12/01/2022	A639
276	JORGE ALBERTO BERNUDEZ MIRANDA	BEM18303053	Sin Dato	Ayotlán	47930		401 99 - Por definir	FRUTAS		5688.5	12/01/2022	A643
277	JORGE ALBERTO BERNUDEZ MIRANDA	BEM18303053	Sin Dato	Ayotlán	47930		401 99 - Por definir	FRUTAS		559.1	12/01/2022	A638
278	JORGE ALBERTO BERNUDEZ MIRANDA	BEM18303053	Sin Dato	Ayotlán	47930		401 99 - Por definir	FRUTAS		5889.25	12/01/2022	A644
279	JORGE ALBERTO BERNUDEZ MIRANDA	BEM18303053	Sin Dato	Ayotlán	47930		401 99 - Por definir	FRUTAS		2175.6	12/01/2022	A640
280	JORGE ALBERTO BERNUDEZ MIRANDA	BEM18303053	Sin Dato	Ayotlán	47930		401 99 - Por definir	FRUTAS		4226	14/02/2022	A655
281	JORGE ALBERTO BERNUDEZ MIRANDA	BEM18303053	Sin Dato	Ayotlán	47930		401 99 - Por definir	FRUTAS		3805.8	14/02/2022	A654
282	JORGE ALBERTO BERNUDEZ MIRANDA	BEM18303053	Sin Dato	Ayotlán	47930		401 99 - Por definir	FRUTAS		752	14/02/2022	A656
283	JORGE ALBERTO BERNUDEZ MIRANDA	BEM18303053	Sin Dato	Ayotlán	47930		401 99 - Por definir	FRUTAS		1817	14/02/2022	A653
284	JORGE ALBERTO BERNUDEZ MIRANDA	BEM18303053	Sin Dato	Ayotlán	47930		401 99 - Por definir	FRUTAS		1283.6	24/01/2022	A647
285	JORGE ALBERTO BERNUDEZ MIRANDA	BEM18303053	Sin Dato	Ayotlán	47930		401 99 - Por definir	FRUTAS		5234	24/01/2022	A650
286	JORGE ALBERTO BERNUDEZ MIRANDA	BEM18303053	Sin Dato	Ayotlán	47930		401 99 - Por definir	FRUTAS		343.55	24/01/2022	A649
287	JORGE ALBERTO BERNUDEZ MIRANDA	BEM18303053	Sin Dato	Ayotlán	47930		401 99 - Por definir	FRUTAS		1626.7	24/01/2022	A648
288	JORGE ALBERTO BERNUDEZ MIRANDA	BEM18303053	Sin Dato	Ayotlán	47930		401 99 - Por definir	FRUTAS		4582	24/01/2022	A651
289	JORGE ALBERTO BERNUDEZ MIRANDA	BEM18303053	Sin Dato	Ayotlán	47930		401 99 - Por definir	FRUTAS		1484.8	28/09/2022	A680
290	SAUL ALBERTO GODINEZ ESPINOZA	GES0211212A	Sin Dato	Guadaluajara	44100		401 01 - Efectivo	FUENTE DE PODER DE 2AV		870	08/07/2022	A1267
291	FARMACIA GUADALUJARA S.A. DE C.V.	FGUB30930PP	Sin Dato	Ayotlán	47930		401 28 - Tarifa de débito	GABAPENTINA 300MG 15 CAP PHARMAL		1338.69	31/07/2022	BR14839
292	CADENA COMERCIAL OXXO	CCO8605231N	Sin Dato	Tototlán	47730		401 01 - Efectivo	GALLETAS CHOCOLATE 0% AZUCAR GRANVITA 80G		125.1	03/08/2022	GUD383621739
293	NAYELY GONZALEZ CERDA	GOON950704	Sin Dato	Ayotlán	47930		02 - Cheque nominativo	GALVUS MET 50 850MG TABLETS		3408	25/07/2022	AAA14734-6849-4474-8BC1-C11CS1E8772
294	JORGE ALBERTO BERNUDEZ MIRANDA	BEM18303053	Sin Dato	Ayotlán	47930		401 99 - Por definir	GARBANZA		4874.8	10/08/2022	A743
295	JORGE ALBERTO BERNUDEZ MIRANDA	BEM18303053	Sin Dato	Ayotlán	47930		401 99 - Por definir	GARRAFON DE AGUA		5646.5	26/08/2022	A756

0043

CUENTA PÚBLICA DEL SISTEMA PARA EL DESARROLLO INTEGRAL DE LA FAMILIA DEL MUNICIPIO DE AYOTLÁN DEL ESTADO DE YUCATEC
INFORMATIVA DE PROVEEDORES
DEL 1 DE ENERO AL 31 DE DICIEMBRE DE 2022

Nº	PROVEEDOR / O PRESTADOR	R.F.C	DOMICILIO	CUIDADO	CODIGO POSTAL	FUENTE DE FINANCIAMIENTO	ORIGEN DEL RECURSO POR CUENTA BANCARIA	FORMA DE PAGO	DESCRIPCION DEL GASTO	IMPORTE	FECHA DE LA FACTURA	FOLIO DE FACTURA
296	SUPER GAS DE LOS ALTOS S.A. DE C.V.	SGA811211ED			37310	11	401 99 - Por definir	GAS LICUADO DE PETRÓLEO	691.2	10/10/2022	C48910	
297	SUPER GAS DE LOS ALTOS S.A. DE C.V.	SGA811211ED			37310	11	401 99 - Por definir	GAS LICUADO DE PETRÓLEO	650.04	11/01/2022	C43450	
298	SUPER GAS DE LOS ALTOS S.A. DE C.V.	SGA811211ED			37310	11	401 99 - Por definir	GAS LICUADO DE PETRÓLEO	745.2	15/08/2022	C46534	
299	SUPER GAS DE LOS ALTOS S.A. DE C.V.	SGA811211ED			37310	11	401 99 - Por definir	GAS LICUADO DE PETRÓLEO	767.7	15/08/2022	C47757	
300	SUPER GAS DE LOS ALTOS S.A. DE C.V.	SGA811211ED			37310	11	401 99 - Por definir	GAS LICUADO DE PETRÓLEO	796.8	20/05/2022	C46013	
301	SUPER GAS DE LOS ALTOS S.A. DE C.V.	SGA811211ED			37310	11	401 99 - Por definir	GAS LICUADO DE PETRÓLEO	745.2	20/07/2022	C47222	
302	SUPER GAS DE LOS ALTOS S.A. DE C.V.	SGA811211ED			37310	11	401 99 - Por definir	GAS LICUADO DE PETRÓLEO	724.8	26/09/2022	C48503	
303	SUPER GAS DE LOS ALTOS S.A. DE C.V.	SGA811211ED			37310	11	401 99 - Por definir	GAS LICUADO DE PETRÓLEO	676.8	27/01/2022	C43755	
304	SUPER GAS DE LOS ALTOS S.A. DE C.V.	SGA811211ED			37310	11	401 99 - Por definir	GAS LICUADO DE PETRÓLEO	1424.4	28/02/2022	C44451	
305	SUPER GAS DE LOS ALTOS S.A. DE C.V.	SGA811211ED			37310	11	401 99 - Por definir	GAS LICUADO DE PETRÓLEO	764.4	29/04/2022	C45641	
306	SUPER GAS DE LOS ALTOS S.A. DE C.V.	SGA811211ED			37310	11	401 99 - Por definir	GAS LICUADO DE PETRÓLEO	774.6	30/03/2022	C44977	
307	SUPER GAS DE LOS ALTOS S.A. DE C.V.	SGA811211ED			37310	11	401 99 - Por definir	GAS LICUADO DE PETRÓLEO	742.2	30/06/2022	C46940	
308	SUPER GAS DE LOS ALTOS S.A. DE C.V.	SGA811211ED		Tonalá	45420	11	401 99 - Por definir	GAS LICUADO DE PETRÓLEO	651.3	30/11/2022	C49936	
309	SUPER GAS DE LOS ALTOS S.A. DE C.V.	SGA811211ED			37310	11	401 99 - Por definir	GAS LICUADO DE PETRÓLEO	726	31/08/2022	C48087	
310	SUPER GAS DE LOS ALTOS S.A. DE C.V.	SGA811211ED			37310	11	401 99 - Por definir	GAS LICUADO DE PETRÓLEO	663	31/10/2022	C49367	
311	JORGE ENRIQUE ZEPEDA BARRAGAN	ZEB15809155R			59300	11	401 01 - Efectivo	Gastos en general	2000	04/10/2022	A402	
312	TOTALENERGIES MARKETING MEXICO	TME1930119H		Degollado	47980	11	04 - Tarjeta de crédito	GATORADE NARANJA 1 L PET 12 CH	167	26/10/2022	CCC00017262	
313	FARMACIA GUADALUPE S.A. DE C.V.	FGU8309307PD		Ayotlán	47930	11	04 - Tarjeta de crédito	GESLUTIN 200MG 15 CAP ORAL VAGIN	868.63	11/09/2022	B1R15019	
314	JORGE ALBERTO BERMUDEZ MIRANDA	BEM18303053		Ayotlán	47930	11	401 99 - Por definir	GUAYABA	2735.8	12/09/2022	A764	
315	JORGE ALBERTO BERMUDEZ MIRANDA	BEM18303053		Ayotlán	47930	11	401 99 - Por definir	Habano	3944.06	28/09/2022	A778	
316	JAIME GUTIERREZ RIZO	GURJ680112K		Ayotlán	47930	11	401 99 - Por definir	Hoja membretada t carta a eleccion de color	4593.6	12/09/2022	1075	
317	JOSE LUIS PORRAS ZARAGOZA	PQZ1600125F		Ayotlán	59389	11	401 01 - Efectivo	HONORARIOS MEDICOS	5500	04/10/2022	H7710	
318	LEONIDAS ARTEAGA BOTELLO	AEB1610508D			59389	11	401 01 - Efectivo	HONORARIOS MEDICOS	450	14/02/2022	H6682	
319	RUTH CERDA GONZALEZ	CEGR660228P		Ayotlán	47930	11	401 01 - Efectivo	HONORARIOS MEDICOS	277.78	20/01/2022	4C7D-8846-	
320	RUTH CERDA GONZALEZ	CEGR660228P		Ayotlán	47930	11	401 01 - Efectivo	HONORARIOS MEDICOS	555.56	20/01/2022	AAA131760-960C-494D-8885-	
321	JOSE LUIS PORRAS ZARAGOZA	PQZ1600125F			59389	11	401 01 - Efectivo	HONORARIOS MEDICOS	1000	29/09/2022	H7705	

0044

CUENTA PÚBLICA - DIF SISTEMA PARA EL DESARROLLO INTEGRAL DE LA FAMILIA DEL MUNICIPIO DE AYOTLÁN DIF
INFORMATIVA DE PROVEEDORES
DEL 1 DE ENERO AL 31 DE DICIEMBRE DE 2022

N	PROVEEDOR / O FURNADOR	R.F.C.	DOMICILIO	CUDD	CODIGO POSTAL	FUENTE DE FINANCIAMIENTO	ORIGEN DEL RECURSO POR CUENTA BANCARIA	FORMA DE PAGO	DESCRIPCIÓN DEL GASTO	IMPORTE	FECHA DE LA FACTURA	FONDO DE FACTURA
322	JOSE GABRIEL TAMAYO GUTIERREZ	TAG67103248 21	Sin Dato		59250	11	401 01 - Efectivo	HONORARIOS MÉDICOS	1482.22	18/05/2022	03634682452B	
323	ADRIAN SANTANA RAMIREZ	SABA890126G DA	Sin Dato	Guadalajara	44840	11	401 01 - Efectivo	HONORARIOS MEDICOS POR CONSULTA DEL PACIENTE ROBERTO ALVAREZ GIZMAN	500	10/08/2022	1041 4083-89AD-	
324	JORGE ALBERTO BERMUDEZ MIRANDA	BEM18303053 10	Sin Dato	Ayotlán	47930	11	401 99 - Por definir	HUEVO	3710.1	12/09/2022	A768	
325	JORGE ALBERTO BERMUDEZ MIRANDA	BEM18303053 10	Sin Dato	Ayotlán	47930	11	401 99 - Por definir	HUEVO	2378.19	12/12/2022	A819	
326	JORGE ALBERTO BERMUDEZ MIRANDA	BEM18303053 10	Sin Dato	Ayotlán	47930	11	401 99 - Por definir	HUEVO	2758.7	13/12/2022	A825	
327	JORGE ALBERTO BERMUDEZ MIRANDA	BEM18303053 10	Sin Dato	Ayotlán	47930	11	401 99 - Por definir	HUEVO	3947	25/10/2022	A794	
328	JORGE ALBERTO BERMUDEZ MIRANDA	BEM18303053 10	Sin Dato	Ayotlán	47930	11	401 99 - Por definir	HUEVO	252	27/07/2022	A735	
329	JORGE ALBERTO BERMUDEZ MIRANDA	BEM18303053 10	Sin Dato	Ayotlán	47930	11	401 99 - Por definir	HUEVO	4590.8	27/09/2022	A771	
330	JORGE ALBERTO BERMUDEZ MIRANDA	BEM18303053 10	Sin Dato	Ayotlán	47930	11	401 99 - Por definir	HUEVO	1898	28/09/2022	A777	
331	RENATO FABIAN ZENDEJAS RAMIREZ	ZERR800726N T6	Sin Dato	Ayotlán	47930	11	401 01 - Efectivo	HULE TRANSPARENTE	334.08	20/09/2022	296	
332	NAVELY GONZALEZ CERDA	GOON950704 U5	Sin Dato	Ayotlán	47930	11	401 01 - Efectivo	ILDOSNE SOOMFG	606.8	09/09/2022	AAA1CDAS-E639-46C4-86F1-	
333	Luis Enrique de Jesús Ramirez Huerta	RAHL721224R 80	Sin Dato	Guadalajara	44670	11	401 01 - Efectivo	TABLETAS INFILTRACION HOMBRE DERECHO	3333.33	08/04/2022	C12464	
334	JORGE ALBERTO BERMUDEZ MIRANDA	BEM18303053 10	Sin Dato	Ayotlán	47930	11	401 99 - Por definir	JAMAICA	4358.8	28/08/2022	A752	
335	JORGE ALBERTO BERMUDEZ MIRANDA	BEM18303053 10	Sin Dato	Ayotlán	47930	11	401 99 - Por definir	JITOMATE	3388.9	11/11/2022	A804	
336	JORGE ALBERTO BERMUDEZ MIRANDA	BEM18303053 10	Sin Dato	Ayotlán	47930	11	401 99 - Por definir	JITOMATE	6679.82	12/09/2022	A761	
337	JORGE ALBERTO BERMUDEZ MIRANDA	BEM18303053 10	Sin Dato	Ayotlán	47930	11	401 99 - Por definir	JITOMATE	3770.25	12/09/2022	A763	
338	JORGE ALBERTO BERMUDEZ MIRANDA	BEM18303053 10	Sin Dato	Ayotlán	47930	11	401 99 - Por definir	JITOMATE	4456	12/09/2022	A760	
339	JORGE ALBERTO BERMUDEZ MIRANDA	BEM18303053 10	Sin Dato	Ayotlán	47930	11	401 99 - Por definir	JITOMATE	3418.5	12/09/2022	A762	
340	JORGE ALBERTO BERMUDEZ MIRANDA	BEM18303053 10	Sin Dato	Ayotlán	47930	11	401 99 - Por definir	JITOMATE	2082.6	12/12/2022	A820	
341	JORGE ALBERTO BERMUDEZ MIRANDA	BEM18303053 10	Sin Dato	Ayotlán	47930	11	401 99 - Por definir	JITOMATE	2094	12/12/2022	A821	
342	JORGE ALBERTO BERMUDEZ MIRANDA	BEM18303053 10	Sin Dato	Ayotlán	47930	11	401 99 - Por definir	JITOMATE	2849.43	12/12/2022	A823	
343	JORGE ALBERTO BERMUDEZ MIRANDA	BEM18303053 10	Sin Dato	Ayotlán	47930	11	401 99 - Por definir	JITOMATE	2415.82	13/12/2022	A824	
344	JORGE ALBERTO BERMUDEZ MIRANDA	BEM18303053 10	Sin Dato	Ayotlán	47930	11	401 99 - Por definir	JITOMATE	2359.44	13/12/2022	A827	
345	JORGE ALBERTO BERMUDEZ MIRANDA	BEM18303053 10	Sin Dato	Ayotlán	47930	11	401 99 - Por definir	JITOMATE	2094	13/12/2022	A826	
346	JORGE ALBERTO BERMUDEZ MIRANDA	BEM18303053 10	Sin Dato	Ayotlán	47930	11	401 99 - Por definir	JITOMATE	3799.6	21/11/2022	A814	

CUENTA PÚBLICA - DIE SISTEMA PARA EL DESARROLLO INTEGRAL DE LA FAMILIA DEL MUNICIPIO DE AYOTLÁN DIE
INFORMATIVA DE PROVEEDORES
DEL 1 DE ENERO AL 31 DE DICIEMBRE DE 2022

Nº	PROVEEDOR / O PRESIDENTE	R.F.C.	DOMICILIO	CUIDADO	CODIGO POSTAL	CUENTA DE FINANCIAMIENTO	ORIGEN DEL RECURSO POR CUENTA BANCARIA	FORMA DE PAGO	DESCRIPCION DEL GASTO	IMPORTE	FECHA DE LA FACTURA	FOLIO DE FACTURA
347	JORGE ALBERTO BERMUDEZ MIRANDA	BEM18303053	Sin Dato	Ayotlán	47930	11	401 99 - Por definir	JITOMATE		4848.8	24/01/2022	A652
348	JORGE ALBERTO BERMUDEZ MIRANDA	BEM18303053	Sin Dato	Ayotlán	47930	11	401 99 - Por definir	JITOMATE		3675.4	26/08/2022	A730
349	JORGE ALBERTO BERMUDEZ MIRANDA	BEM18303053	Sin Dato	Ayotlán	47930	11	401 99 - Por definir	JITOMATE		7172	26/08/2022	A753
350	JORGE ALBERTO BERMUDEZ MIRANDA	BEM18303053	Sin Dato	Ayotlán	47930	11	401 99 - Por definir	JITOMATE		3056.8	27/07/2022	A736
351	JORGE ALBERTO BERMUDEZ MIRANDA	BEM18303053	Sin Dato	Ayotlán	47930	11	401 99 - Por definir	JITOMATE		3878.3	27/07/2022	A738
352	CARLOS IVAN YONG HINOJOSA	YOHCB70505H	Sin Dato	Guadalupe	44360	11	401 01 - Efectivo	128693 1 SONAJAS OFERTA		299.98	17/08/2022	AAA111AB-E25F-46F-A4A5-55E8348ABFE6
353	MONROY BUSINESS, S. DE R.L. DE C.V.	MBU0905046	Sin Dato	Ayotlán	47930	11	401 01 - Efectivo	LACTOS FORTE 100CAP SIMBACIOS		281	16/02/2022	AN3970
354	FARMACIA GUADALUPE S.A. DE C.V.	FGU830303PD	Sin Dato	Ayotlán	47930	11	401 01 - Efectivo	LASIX 40 MG 24 COM		207.81	14/05/2022	BIR14499
355	MARILU SOTO GARFAS	SOGM881220	Sin Dato		61170	11	401 01 - Efectivo	LAVADO Y AJUSTE EN GRAL DE 2 MAQUINAS DE ESCRIBIR OLYMPIA 5G3 CON CAMBIO DE ESTRELLA Y UNJETAS		986	10/09/2022	AAA11AC3-4-6384-4EDC9754-B511FA6AEB38
356	JOSE JUAN CARRANZA GUERRERO	CAGJ710511SJ	Sin Dato	Ayotlán	47930	11	401 01 - Efectivo	LAVAR Charis y Cabina		5800	11/11/2022	B511FA6AEB38
357	JORGE ALBERTO BERMUDEZ MIRANDA	BEM18303053	Sin Dato	Ayotlán	47930	11	401 99 - Por definir	LECHE DESLACTOSADA		1718.5	13/07/2022	A739
358	JORGE ALBERTO BERMUDEZ MIRANDA	BEM18303053	Sin Dato	Ayotlán	47930	11	401 99 - Por definir	LECHE EN POLVO		5239.5	13/07/2022	A738
359	JORGE ALBERTO BERMUDEZ MIRANDA	BEM18303053	Sin Dato	Ayotlán	47930	11	401 99 - Por definir	LECHE LALA		683	10/08/2022	A741
360	NAVELY GONZALEZ CERDA	GOCON950704	Sin Dato	Ayotlán	47930	11	02 - Cheque nominativo	LECHE NAN ETAPA 3 800G		2592	25/07/2022	AAA1839D-E7B4-4DAC8843-C8F80D496635
361	JORGE ALBERTO BERMUDEZ MIRANDA	BEM18303053	Sin Dato	Ayotlán	47930	11	401 99 - Por definir	LECHUGA		3524	10/08/2022	A742
362	JORGE ALBERTO BERMUDEZ MIRANDA	BEM18303053	Sin Dato	Ayotlán	47930	11	401 99 - Por definir	LECHUGA		4124.6	26/08/2022	A754
363	JORGE ALBERTO BERMUDEZ MIRANDA	BEM18303053	Sin Dato	Ayotlán	47930	11	401 99 - Por definir	LENTIJA (NOTA DE VENTA 0842 0843)		5925.6	14/06/2022	AV07
364	JORGE ALBERTO BERMUDEZ MIRANDA	BEM18303053	Sin Dato	Ayotlán	47930	11	401 99 - Por definir	LENTEJAS		4372.9	27/07/2022	A739
365	SERGIO HERRERA ALONSO	HEAS6704052	Sin Dato	Ayotlán	47930	11	02 - Cheque nominativo	lentes		2500	26/07/2022	AAA117CA-5E97-48F3-8E81-B8C8D9A8AE8E
366	SERGIO HERRERA ALONSO	HEAS6704052	Sin Dato	Ayotlán	47930	11	02 - Cheque nominativo	lentes		3200	26/07/2022	D21E67EACAD
367	SERGIO HERRERA ALONSO	HEAS6704052	Sin Dato	Ayotlán	47930	11	02 - Cheque nominativo	lentes		3040	26/07/2022	AAA1A179-1548-4FA3-8C74-9C6832B27CD7
368	SERGIO HERRERA ALONSO	HEAS6704052	Sin Dato	Ayotlán	47930	11	02 - Cheque nominativo	lentes		2900	26/07/2022	AAA1B139-5EBE-45DA-4515-E32D9FA916F6

CUENTA PÚBLICA-DIF SISTEMA PARA EL DESARROLLO INTEGRAL DE LA FAMILIA DEL MUNICIPIO DE AYOTLÁN DIF
INFORMATIVA DE PROVEEDORES
DEL 1 DE ENERO AL 31 DE DICIEMBRE DE 2022

N°	PROVEEDOR V/O PRESTADOR	N.F.C.	DOMICILIO	CUIDAD	CODIGO POSTAL	TIPO DE FINANCIAMIENTO	ORIGEN DEL REQUISITO	FORMA DE PAGO	DESCRIPCIÓN DEL GASTO	IMPORTE	FECHA DE LA FACTURA	FOLIO DE FACTURA
369	SERGIO HERRERA ALONSO	HEAS6704052		Ayotlán	47930	11	401	02 - Cheque nominativo	lentes	3000	26/07/2022	AAA10568-2058-45EA-B477-FA6C6E14C99
370	GUSTAVO SALVADOR TEJEDA RIVERA	TERG941207		Ayotlán	47930	11	401	99 - Por definir	LIA DE VELCRO ORBITAL 5º GRANO 60 FANDELL	539.98	28/10/2022	
371	DAVID SOTO VALENCIA	SOVD8109136		Ayotlán	47930	11	401	99 - Por definir	LIMP WB22 CARTER PZA	485	05/05/2022	FCR2200
372	DAVID SOTO VALENCIA	SOVD8109136		Ayotlán	47930	11	401	99 - Por definir	LIMPIO DE FRENSOS BARDAHL 350 ML	45	03/03/2022	FCR041303
373	RAUL ROMO GONZALEZ	ROGR451014		Ayotlán	47930	11	401	01 - Efectivo	LÍQUIDOS EN GARRAFON DE 19 LITS	1064	04/03/2022	
374	RAUL ROMO GONZALEZ	ROGR451014		Ayotlán	47930	11	401	02 - Cheque nominativo	LÍQUIDOS EN GARRAFON DE 19 LITS	854	04/03/2022	
375	RAUL ROMO GONZALEZ	ROGR451014		Ayotlán	47930	11	401	01 - Efectivo	LÍQUIDOS EN GARRAFON DE 19 LITS	1122	12/12/2022	
376	RAUL ROMO GONZALEZ	ROGR451014		Ayotlán	47930	12	401	03 - Transferencia electrónica de fondos	LÍQUIDOS EN GARRAFON DE 19 LITS	1078	12/12/2022	
377	RAUL ROMO GONZALEZ	ROGR451014		Ayotlán	47930	11	401	02 - Cheque nominativo	LÍQUIDOS EN GARRAFON DE 19 LITS	1218	23/06/2022	
378	RAUL ROMO GONZALEZ	ROGR451014		Ayotlán	47930	11	401	01 - Efectivo	LÍQUIDOS EN GARRAFON DE 19 LITS	2121	23/06/2022	
379	RAUL ROMO GONZALEZ	ROGR451014		Ayotlán	47930	11	401	02 - Cheque nominativo	LÍQUIDOS EN GARRAFON DE 19 LITS	1259	24/09/2022	
380	RAUL ROMO GONZALEZ	ROGR451014		Ayotlán	47930	11	401	01 - Efectivo	LÍQUIDOS EN GARRAFON DE 19 LITS	1862	24/09/2022	
381	GAS TULE S.A. DE C.V.	GTU970606FP		San Ignacio Cerro Gordo	47190	11	401	99 - Por definir	LITROS DE GAS LP 2.66	1500	04/01/2022	CR219489
382	MARIA ISABEL RAMIREZ LEMUS	RALI940815A4		Ayotlán	47930	11	401	01 - Efectivo	LONA 2X1	371.2	19/09/2022	AAA1A1C-43BB-4808-83DD-96B9C65A87BE
383	ESTEFANIA BARRON MAGAÑA	BAME980510		Ayotlán	47930	11	401	02 - Cheque nominativo	Lona g' 1.80x2.90 sobrada para bastidor DIF	2018.4	21/10/2022	A109
384	NAIPEY GONZALEZ CERDA	GOON950704		Ayotlán	47930	11	401	99 - Por definir	LOXONIN 60MG 20 TABLETAS	540	09/09/2022	AAA118CC-AD50-49A6-90DD-ABEDC43A4E5B
385	DAVID SOTO VALENCIA	SOVD8109136		Ayotlán	47930	11	401	99 - Por definir	LT ACETTE 10W30 MOBIL	520	07/06/2022	FCR377
386	DAVID SOTO VALENCIA	SOVD8109136		Ayotlán	47930	11	401	99 - Por definir	LT FACETE 10W40 MOBIL SUPER	125	12/03/2022	FCR041403
387	DAVID SOTO VALENCIA	SOVD8109136		Ayotlán	47930	11	401	99 - Por definir	LT ANTIONG COOLANTE BARDAHL 946ML	415	07/12/2022	FCR1378
388	GASOLINERA SIG S.A DE C.V	GS113091833		Zapotlanceno	45430	11	401	01 - Efectivo	MAGNA 32011	541.25	09/04/2022	A19884
389	FARMACIA GUADALAJARA S.A. DE C.V.	FGU830930PD		Ayotlán	47930	11	401	28 - Tarjeta de débito	MAUVAL CPTO 32 CAP	667.44	01/08/2022	B1R14846
390	JORGE ALBERTO BERMUDEZ MIRANDA	BEM18303053		Ayotlán	47930	11	401	99 - Por definir	MANGO	14430	13/07/2022	A730
391	RENATO FABIAN ZENDEIAS RAMIREZ	ZERR800726N		Ayotlán	47930	11	401	01 - Efectivo	MANTEL DE HULE	676.28	24/08/2022	

0047

CUENTA PÚBLICA DE SISTEMA PARA EL DESARROLLO INTEGRAL DE LA FAMILIA DEL MUNICIPIO DE AYOTLÁN, DIF
INFORMATIVA DE PROVEEDORES
DEL 1 DE ENERO AL 31 DE DICIEMBRE DE 2022

N	PROVEEDOR Y/O PRESTADOR	R.F.C.	DOMICILIO	CUIDAD	CODIGO POSTAL	FUENTE DE FINANCIAMIENTO	ORIGEN DEL RECURSO POR CUENTA BANCARIA	FORMA DE PAGO	DESCRIPCION DEL GASTO	MONTE	FECHA DE LA FACTURA	FOLIO DE FACTURA
392	JORGE MENDOZA HERNANDEZ	MEH18204239	Sin Dato	Atonilco el Alto	47750	11	401	02 - Cheque nominativo	MAUTENIMIENTO 4 5KG	1102	25/03/2022	571
393	EQUIPOS INTERFERENCIALES DE MEXICO	EIM8706121T	Sin Dato		62170	11	401	99 - Por definir	Mantenimiento correctivo Intellect* Advanced Comb	25537.49	10/11/2022	7061
394	MARIA FERNANDA SAHAGUN AMEZCUA	SAAF9712209	Sin Dato	Ayotlán	47930	11	401	01 - Efectivo	MASCARILLA PARA NEBULIZACION	822	06/09/2022	8454-8843- B563799413B
395	NAVELY GONZALEZ CERDA	GOCN950704	Sin Dato	Ayotlán	47930	11	401	99 - Por definir	MATERNA	262.5	28/03/2022	AAA1675A-614E- 41E3-ASED- F27167844CB4
396	ZITRO MEDICAL	ZMED090506EP	Sin Dato	Zapotlan	45049	11	401	01 - Efectivo	MEDIA ANTIEMB 320 AL MUSILO ABI XG BEIGE	1579.98	21/12/2022	6P3804
397	HECTOR MIGUEL RIZO ACEVES	RIHA1870401L	Sin Dato	Ayotlán	47930	11	401	01 - Efectivo	MEDICAMENTOS	420	17/08/2022	A13
398	FARMACIA GUADALUARA S.A. DE C.V.	FGUB30930PD	Sin Dato	Ayotlán	47930	11	401	02 - Efectivo	MEMORIA SANDISK USB CRUZER 16GB	114.9	19/07/2022	B1R14777
399	JOSE JUAN CARRANZA GUERRERO	CAGJ10511SL	Sin Dato	Ayotlán	47930	11	401	01 - Efectivo	Mérfé Medio	2726	18/02/2022	7428409449C7
400	NAVELY GONZALEZ CERDA	GOCN950704	Sin Dato	Ayotlán	47930	11	401	01 - Efectivo	MOMETASONA	1390	10/11/2022	9E97AB7C2105
401	JORGE ALBERTO BERNUNDEZ MIRANDA	BERM183030S3	Sin Dato	Ayotlán	47930	11	401	99 - Por definir	NARANJA	25920	14/06/2022	A714
402	JORGE ALBERTO BERNUNDEZ MIRANDA	BERM183030S3	Sin Dato	Ayotlán	47930	11	401	99 - Por definir	NATURAL	4313.6	28/06/2022	A774
403	ZENDEJAS RAMIREZ RENATO FABIAN	ZERR900726N	Sin Dato	Ayotlán	47930	11	401	02 - Cheque nominativo	NAVALVAS OSTER	1307.32	29/01/2022	251
404	NAVELY GONZALEZ CERDA	GOCN950704	Sin Dato	Ayotlán	47930	11	401	02 - Cheque nominativo	NERO HP 237ML	7182	26/07/2022	215690165103
405	NAVELY GONZALEZ CERDA	GOCN950704	Sin Dato	Ayotlán	47930	11	401	99 - Por definir	NIDO PRE ESCOLAR 800G	320.99	08/10/2022	AAA16650-75C2- 4189-8047- 954261951148
406	MARIA FERNANDA SAHAGUN AMEZCUA	SAAF9712209	Sin Dato	Ayotlán	47930	11	401	01 - Efectivo	NÚCLEO CMP FORTE	439	14/11/2022	404C-8989- 63C-4933-AB60- B4D7450D812C
407	FARMACIA GUADALUARA S.A. DE C.V.	FGUB30930PD	Sin Dato	Atonilco el Alto	47750	11	401	01 - Efectivo	NÚCLEO CMP FORTE 5 O 3	1119.46	03/10/2022	D1U2945
408	FARMACIA GUADALUARA S.A. DE C.V.	FGUB30930PD	Sin Dato	Ayotlán	47930	11	401	04 - Tarjeta de crédito	OMG 30CAP	774.4	23/05/2022	B1R14548
409	FARMACIA GUADALUARA S.A. DE C.V.	FGUB30930PD	Sin Dato	Ayotlán	47930	11	401	28 - Tarjeta de débito	NUMRO B 15MG 10 TABLETAS CAVA	1337.24	31/07/2022	B1R14840
410	NAVELY GONZALEZ CERDA	GOCN950704	Sin Dato	Ayotlán	47930	11	401	01 - Efectivo	OMEPRAZOL 20MG CAPS	120	19/09/2022	AAA130D7-1CG2- 47D5-9054- E3B930A00051
411	NAVELY GONZALEZ CERDA	GOCN950704	Sin Dato	Ayotlán	47930	11	401	01 - Efectivo	PANTOZOL 40MG TABLETAS	4329	26/07/2022	AAA1D368-152E- 4955-86F9- 35CFEC91B84
412	NAVELY GONZALEZ CERDA	GOCN950704	Sin Dato	Ayotlán	47930	11	401	02 - Cheque nominativo	PANAL ADVANCED GRANDE ADULTO	3623.93	20/07/2022	AAA1B2CO-2895- 4835-BDCL- 584660D422

CUENTA PÚBLICA DIF SISTEMA PARA EL DESARROLLO INTEGRAL DE LA FAMILIA DEL MUNICIPIO DE AYOTLÁN DIF
INFORMATIVA DE PROVEEDORES
DEL 1 DE ENERO AL 31 DE DICIEMBRE DE 2022

N°	PROVEEDOR V/O PRESTADOR	R.F.C.	DOMICILIO	Ciudad	CODIGO POSTAL	CUENTA BANCARIA	ORIGEN DEL RECURSO POR CUENTA BANCARIA	FORMA DE PAGO	DESCRIPCIÓN DEL GASTO	IMPORTE	FECHA DE LA FACTURA	FOLIO DE FACTURA
413	NAVELY GONZALEZ CERDA	GOCN950704	Sin Dato	Ayotlán	47930		401	02 - Cheque nominativo	PANAL ADVANCED GRANDE ADULTO	3623.93	25/07/2022	AA10310-70FB-4C23-95E2-34AD75C00E5
414	JORGE ALBERTO BERMUDEZ MIRANDA	BEM18303053	Sin Dato	Ayotlán	47930		401	99 - Por definir	PAPA	6026	13/10/2022	A787
415	JORGE ALBERTO BERMUDEZ MIRANDA	BEM18303053	Sin Dato	Ayotlán	47930		401	99 - Por definir	PAPAS (NOTA DE VENTA 0849 0850)	4187.2	14/06/2022	A711
416	PAULA LIZETH CERDA SANTIAGO	CESP0105014	Sin Dato	Ayotlán	47930		401	99 - Por definir	PAPEL TENGOPUELO	4569.51	13/09/2022	
417	SURGICAL ASSISTANCE	SAS210629KY	Sin Dato	Guadaluajara	44270		401	03 - Transfencia electrónica de fondos	PAQUETE DE LIMPIEZA C	16820	26/08/2022	A1039
418	LA ESTRELLA FAZAHIN MIRANDA	EFAL40101PH	Sin Dato	Degollado	47980		401	99 - Por definir	PAQUETE DE LIMPIEZA C	4028	21/04/2022	3918
419	LA ESTRELLA FAZAHIN MIRANDA	EFAL40101PH	Sin Dato	Degollado	47980		401	99 - Por definir	PAQUETE DE LIMPIEZA C	1968	23/09/2022	4366
420	LA ESTRELLA FAZAHIN MIRANDA	EFAL40101PH	Sin Dato	Degollado	47980		401	99 - Por definir	PAQUETE DE LIMPIEZA C	7043.01	25/06/2022	4122
421	MARIA INES GONZALEZ CORONADO	GOCB204087	Sin Dato	Atonilco el Alto	47750		401	01 - Efectivo	PAQUETE GINECOLOGICO	1110	23/05/2022	BDAT01DB-AS58B-4F7B-9A23-6593D67B1407
422	NAVELY GONZALEZ CERDA	GOCN950704	Sin Dato	Ayotlán	47930		401	02 - Cheque nominativo	PAQUETES PANAL ACTIVE CALZÓN MEDIANO	2644.8	20/07/2022	AA13E44-F415-482A-84E1-B00F52D33752
423	NAVELY GONZALEZ CERDA	GOCN950704	Sin Dato	Ayotlán	47930		401	02 - Cheque nominativo	PAQUETES PANAL 8BTIPS ET 7	6155.98	20/07/2022	71FE0933D98-4476-9478-AA15382-ECC9-444D-8282-4605A7687686
424	NAVELY GONZALEZ CERDA	GOCN950704	Sin Dato	Ayotlán	47930		401	01 - Efectivo	PARACETAMOL	200	05/08/2022	AAA10062-BE85-444D-8282-4605A7687686
425	AUCIA GONZALEZ TORRES	GOT46507299	Sin Dato	Ayotlán	47930		401	01 - Efectivo	PAQUES	2503.28	21/06/2022	92
426	JORGE ALBERTO BERMUDEZ MIRANDA	BEM18303053	Sin Dato	Ayotlán	47930		401	99 - Por definir	PASTA INTEGRAL	4234.4	11/11/2022	AB05
427	JORGE ALBERTO BERMUDEZ MIRANDA	BEM18303053	Sin Dato	Ayotlán	47930		401	99 - Por definir	PASTA INTEGRAL	3929.9	12/05/2022	AS98
428	JORGE ALBERTO BERMUDEZ MIRANDA	BEM18303053	Sin Dato	Ayotlán	47930		401	99 - Por definir	PASTA INTEGRAL	5596.7	13/07/2022	A732
429	JORGE ALBERTO BERMUDEZ MIRANDA	BEM18303053	Sin Dato	Ayotlán	47930		401	99 - Por definir	PASTA INTEGRAL	3973.52	13/07/2022	A731
430	JORGE ALBERTO BERMUDEZ MIRANDA	BEM18303053	Sin Dato	Ayotlán	47930		401	99 - Por definir	PASTA INTEGRAL	5016.5	21/11/2022	A811
431	JORGE ALBERTO BERMUDEZ MIRANDA	BEM18303053	Sin Dato	Ayotlán	47930		401	99 - Por definir	PASTA INTEGRAL	3499	25/10/2022	A795
432	JORGE ALBERTO BERMUDEZ MIRANDA	BEM18303053	Sin Dato	Ayotlán	47930		401	99 - Por definir	PASTA INTEGRAL	1440	26/10/2022	A797
433	JORGE ALBERTO BERMUDEZ MIRANDA	BEM18303053	Sin Dato	Ayotlán	47930		401	99 - Por definir	PASTA INTEGRAL	6059.52	27/07/2022	A797

CUENTA PÚBLICA: DIF-SISTEMA PARA EL DESARROLLO INTEGRAL DE LA FAMILIA DEL MUNICIPIO DE AYOTLAN DIF
INFORMATIVA DE PROVEEDORES
DEL 1 DE ENERO AL 31 DE DICIEMBRE DE 2022

N.	PROVEEDOR Y/O PRESTADOR	R.F.C.	DOMICILIO	CUBO	CODIGO POSTAL	TIPO DE FINANCIAMIENTO	ORIGEN DEL RECURSO POR CUENTA BANCARIA	FORMA DE PAGO	DESCRIPCIÓN DEL GASTO	IMPORTE	FECHA DE LA FACTURA	FOLIO DE FACTURA
434	RED DE CARRETERAS DE OCCIDENTE	RCCO0708136F	Sin Dato	Guadalajara	44610	11	401 01 - Efectivo	PEALE CORRESPONDIENTE AL CRUCE DE NRU 05400314796616845826 FECHA 08 12 2022 HORA 064943 CASETA ZAPOTLANEJO CLASE A	140	09/12/2022	BB956362	
435	RED DE CARRETERAS DE OCCIDENTE SAB DE CV	RCCO0708136F	Sin Dato	Guadalajara	44610	11	401 01 - Efectivo	PEALE CORRESPONDIENTE AL CRUCE DE NRU 10300328456516845828 FECHA 07 04 2022 HORA 102903 CASETA ZAPOTLANEJO CLASE A	136	08/04/2022	BB8443842	
436	RED DE CARRETERAS DE OCCIDENTE SAB DE CV	RCCO0708136F	Sin Dato	Guadalajara	44610	11	401 01 - Efectivo	PEALE CORRESPONDIENTE AL CRUCE DE NRU 12400279139516845826 FECHA 10 06 2022 HORA 054118 CASETA ZAPOTLANEJO CLASE A	136	13/06/2022	BB8794696	
437	RED DE CARRETERAS DE OCCIDENTE	RCCO0708136F	Sin Dato	Guadalajara	44610	11	401 01 - Efectivo	PEALE CORRESPONDIENTE AL CRUCE DE NRU 13720310625616845826 FECHA 18 11 2022 HORA 044942 CASETA ZAPOTLANEJO CLASE A	140	22/11/2022	BB9830448	
438	RED DE CARRETERAS DE OCCIDENTE SAB DE CV	RCCO0708136F	Sin Dato	Guadalajara	44610	11	401 01 - Efectivo	PEALE CORRESPONDIENTE AL CRUCE DE NRU 15750310119816845828 FECHA 19 01 2022 HORA 093550 CASETA ZAPOTLANEJO CLASE A	130	20/01/2022	BB803021	
439	RED DE CARRETERAS DE OCCIDENTE SAB DE CV	RCCO0708136F	Sin Dato	Guadalajara	44610	11	401 01 - Efectivo	PEALE CORRESPONDIENTE AL CRUCE DE NRU 18960292772516845827 FECHA 05 08 2022 HORA 025658 CASETA ZAPOTLANEJO CLASE A	136	08/08/2022	BB9095040	
440	RED DE CARRETERAS DE OCCIDENTE	RCCO0708136F	Sin Dato	Guadalajara	44610	11	401 01 - Efectivo	PEALE CORRESPONDIENTE AL CRUCE DE NRU 26160306931516845827 FECHA 14 10 2022 HORA 040135 CASETA ZAPOTLANEJO CLASE A	136	17/10/2022	BB9528256	

**CUENTA PÚBLICA - DIF SISTEMA PARA EL DESARROLLO INTEGRAL DE LA FAMILIA DEL MUNICIPIO DE AVOTLÁN DIF -
INFORMATIVA DE PROVEEDORES
DEL 1 DE ENERO AL 31 DE DICIEMBRE DE 2022**

N°	PROVEEDOR Y/O PRESTADOR	R.F.C.	DOMICILIO	CIUDAD	CODIGO POSTAL	FUENTE DE FINANCIAMIENTO	ORIGEN DEL RECURSO POR CUENTA BANCARIA	FORMA DE PAGO	DESCRIPCIÓN DEL GASTO	IMPORTE	FECHA DE LA FACTURA	FOLIO DE FACTURA
441	RED DE CARRETERAS DE OCCIDENTE SAB DE CV	RCCO0708136F	Sin Dato	Guadalajara	44610	11	401 01 - Efectivo	PEAIE CORRESPONDIENTE AL CRUCE DE NRU 31350291407416845829 FECHA 15 08 2022 HORA 083734 CASETA ZAPOTLANEJO CLASE A	136	16/08/2022	BB9135344	
442	RED DE CARRETERAS DE OCCIDENTE	RCCO0708136F	Sin Dato	Guadalajara	44610	11	401 01 - Efectivo	PEAIE CORRESPONDIENTE AL CRUCE DE NRU 34010386004916845828 FECHA 29 11 2022 HORA 084652 CASETA ZAPOTLANEJO CLASE C2	198	30/11/2022	BB9896324	
443	RED DE CARRETERAS DE OCCIDENTE SAB DE CV	RCCO0708136F	Sin Dato	Guadalajara	44610	11	401 01 - Efectivo	PEAIE CORRESPONDIENTE AL CRUCE DE NRU 35080271238316845829 FECHA 03 05 2022 HORA 083731 CASETA ZAPOTLANEJO CLASE A	136	04/05/2022	BB8582712	
444	RED DE CARRETERAS DE OCCIDENTE SAB DE CV	RCCO0708136F	Sin Dato	Guadalajara	44610	11	401 01 - Efectivo	PEAIE CORRESPONDIENTE AL CRUCE DE NRU 35650264909416845827 FECHA 24 03 2022 HORA 050905 CASETA ZAPOTLANEJO CLASE A	136	25/03/2022	BB8358028	
445	RED DE CARRETERAS DE OCCIDENTE SAB DE CV	RCCO0708136F	Sin Dato	Guadalajara	44610	11	401 01 - Efectivo	PEAIE CORRESPONDIENTE AL CRUCE DE NRU 36700253839516845826 FECHA 01 02 2022 HORA 021005 CASETA ZAPOTLANEJO CLASE A	130	06/06/2022	BB8760108	
446	RED DE CARRETERAS DE OCCIDENTE	RCCO0708136F	Sin Dato	Guadalajara	44610	11	401 01 - Efectivo	PEAIE CORRESPONDIENTE AL CRUCE DE NRU 37590317208616845827 FECHA 02 12 2022 HORA 044757 CASETA ZAPOTLANEJO CLASE A	140	05/12/2022	BB9390722	
447	RED DE CARRETERAS DE OCCIDENTE SAB DE CV	RCCO0708136F	Sin Dato	Guadalajara	44610	11	401 01 - Efectivo	PEAIE CORRESPONDIENTE AL CRUCE DE NRU 38240355892016845828 FECHA 28 07 2022 HORA 115326 CASETA ZAPOTLANEJO CLASE A	136	29/07/2022	BB9045486	

Cuenta Pública - Dif Sistema para el Desarrollo Integral de la Familia del Municipio de Avotlan Dif
 INFORMATIVA DE PROVEEDORES
 DEL 1 DE ENERO AL 31 DE DICIEMBRE DE 2022

N	PROVEEDOR V/O PRESTADOR	R.F.C.	DOMICILIO	CIUDAD	CODIGO POSTAL	CUENTA DE FINANCIAMIENTO	ORIGEN DEL RECURSO POR CUENTA BANCARIA	FORMA DE PAGO	DESCRIPCIÓN DEL GASTO	IMPORTE	FECHA DE LA FACTURA	FOLIO DE FACTURA
448	RED DE CARRETERAS DE OCCIDENTE	RCCO0708136F	Sin Dato	Guadalajara	44610	11	401 01 - Efectivo	PEAIE CORRESPONDIENTE AL CRUCE DE NRU 48090305481916845827 FECHA 07 10 2022 HORA 045954 CASETA ZAPOTLANEJO CLASE A	136	11/10/2022	BB9458732	
449	RED DE CARRETERAS DE OCCIDENTE SAB DE CV	RCCO0708136F	Sin Dato	Guadalajara	44610	11	401 01 - Efectivo	PEAIE CORRESPONDIENTE AL CRUCE DE NRU 48590357075316845828 FECHA 02 08 2022 HORA 093440 CASETA ZAPOTLANEJO CLASE A	136	03/08/2022	BB9077803	
450	RED DE CARRETERAS DE OCCIDENTE SAB DE CV	RCCO0708136F	Sin Dato	Guadalajara	44610	11	401 01 - Efectivo	PEAIE CORRESPONDIENTE AL CRUCE DE NRU 50750318431816845828 FECHA 24 02 2022 HORA 105312 CASETA ZAPOTLANEJO CLASE A	136	25/02/2022	BB8209853	
451	RED DE CARRETERAS DE OCCIDENTE SAB DE CV	RCCO0708136F	Sin Dato	Guadalajara	44610	11	401 01 - Efectivo	PEAIE CORRESPONDIENTE AL CRUCE DE NRU 50790283095116845827 FECHA 20 06 2022 HORA 041801 CASETA ZAPOTLANEJO CLASE A	136	21/06/2022	BB8835404	
452	RED DE CARRETERAS DE OCCIDENTE SAB DE CV	RCCO0708136F	Sin Dato	Guadalajara	44610	11	401 01 - Efectivo	PEAIE CORRESPONDIENTE AL CRUCE DE NRU 52680370360216845828 FECHA 27 09 2022 HORA 081418 CASETA ZAPOTLANEJO CLASE A	136	29/09/2022	BB9377216	
453	RED DE CARRETERAS DE OCCIDENTE SAB DE CV	RCCO0708136F	Sin Dato	Guadalajara	44610	11	401 01 - Efectivo	PEAIE CORRESPONDIENTE AL CRUCE DE NRU 53260289819316845827 FECHA 22 07 2022 HORA 022607 CASETA ZAPOTLANEJO CLASE C2	180	25/07/2022	BB9012906	
454	RED DE CARRETERAS DE OCCIDENTE SAB DE CV	RCCO0708136F	Sin Dato	Guadalajara	44610	11	401 01 - Efectivo	PEAIE CORRESPONDIENTE AL CRUCE DE NRU 53910275744716845826 FECHA 23 05 2022 HORA 062622 CASETA ZAPOTLANEJO CLASE A	136	24/05/2022	BB8679108	

CUENTA PÚBLICA DIF SISTEMA PARA EL DESARROLLO INTEGRAL DE LA FAMILIA DEL MUNICIPIO DE AVOTLAN DIF
INFORMATIVA DE PROVEEDORES
DEL 1 DE ENERO AL 31 DE DICIEMBRE DE 2022

N	PROVEEDOR V/O PRESTADOR	R.F.C	DOMICILIO	CIUDAD	CODIGO POSTAL	FUENTE DE FINANCIAMIENTO	ORIGEN DEL RECURSO POR CUENTA BANCARIA	FORMA DE PAGO	DESCRIPCION DEL GASTO	IMPORTE	FECHA DE LA FACTURA	FOLIO DE FACTURA
455	RED DE CARRETERAS DE OCCIDENTE	RCCO0708136F	Sin Dato	Guadalajara	44610	11	401 01 - Efectivo	PEALE CORRESPONDIENTE AL CRUCE DE NRU 54840384503716845828 FECHA 23 11 2022 HORA 090347 CASETA ZAPOTLANEJO CLASE A	140	24/11/2022	BB9848985	
456	RED DE CARRETERAS DE OCCIDENTE SAB DE CV	RCCO0708136F	Sin Dato	Guadalajara	44610	11	401 01 - Efectivo	PEALE CORRESPONDIENTE AL CRUCE DE NRU 58240359058916845828 FECHA 10 08 2022 HORA 094024 CASETA ZAPOTLANEJO CLASE A	136	12/08/2022	BB9117972	
457	RED DE CARRETERAS DE OCCIDENTE SAB DE CV	RCCO0708136F	Sin Dato	Guadalajara	44610	11	401 01 - Efectivo	PEALE CORRESPONDIENTE AL CRUCE DE NRU 59580260454616845829 FECHA 07 03 2022 HORA 084143 CASETA ZAPOTLANEJO CLASE A	136	10/03/2022	BB8286037	
458	RED DE CARRETERAS DE OCCIDENTE SAB DE CV	RCCO0708136F	Sin Dato	Guadalajara	44610	11	401 01 - Efectivo	PEALE CORRESPONDIENTE AL CRUCE DE NRU 61620324799216845828 FECHA 23 03 2022 HORA 080133 CASETA ZAPOTLANEJO CLASE A	136	23/03/2022	BB9350212	
459	RED DE CARRETERAS DE OCCIDENTE SAB DE CV	RCCO0708136F	Sin Dato	Guadalajara	44610	11	401 01 - Efectivo	PEALE CORRESPONDIENTE AL CRUCE DE NRU 68720225297516844545 FECHA 21 09 2022 HORA 040548 CASETA OCCOTLAN AUX 2 CLASE A	61	23/09/2022	BB9337866	
460	RED DE CARRETERAS DE OCCIDENTE SAB DE CV	RCCO0708136F	Sin Dato	Guadalajara	44610	11	401 01 - Efectivo	PEALE CORRESPONDIENTE AL CRUCE DE NRU 68970316960716845828 FECHA 18 02 2022 HORA 084824 CASETA ZAPOTLANEJO CLASE A	136	21/02/2022	BB9181040	
461	RED DE CARRETERAS DE OCCIDENTE SAB DE CV	RCCO0708136F	Sin Dato	Guadalajara	44610	11	401 01 - Efectivo	PEALE CORRESPONDIENTE AL CRUCE DE NRU 71980313655616845828 FECHA 04 02 2022 HORA 100057 CASETA ZAPOTLANEJO CLASE A	130	08/02/2022	BB9124136	

CUENTA PÚBLICA - DIF SISTEMA PARA EL DESARROLLO INTEGRAL DE LA FAMILIA DEL MUNICIPIO DE AVOTLAN DIF
INFORMATIVA DE PROVEEDORES
DEL 1 DE ENERO AL 31 DE DICIEMBRE DE 2022

N	PROVEEDOR Y/O PASTADOR	R.F.C.	DOMICILIO	CIUDAD	CODIGO POSTAL	FUENTE DE FINANCIAMIENTO	ORIGEN DEL RECURSO POR CUENTA BANCARIA	FORMA DE PAGO	DESCRIPCIÓN DEL GASTO	IMPORTE	FECHA DE LA FACTURA	FOLIO DE FACTURA
462	RED DE CARRETERAS DE OCCIDENTE SAB DE CV	RCCO0708136F	Sin Dato	Guadalajara	44610	11	401 01 - Efectivo	PEAJE CORRESPONDIENTE AL CRUCE DE NRU 78130364487916845828 FECHA 02 09 2022 HORA 080919 CASETA ZAPOTLANEJO CLASE A	68	05/09/2022	BB9253444	
463	RED DE CARRETERAS DE OCCIDENTE	RCCO0708136F	Sin Dato	Guadalajara	44610	11	401 01 - Efectivo	PEAJE CORRESPONDIENTE AL CRUCE DE NRU 82560306233616845826 FECHA 28 10 2022 HORA 052436 CASETA ZAPOTLANEJO CLASE A	136	31/10/2022	BB9682244	
464	RED DE CARRETERAS DE OCCIDENTE SAB DE CV	RCCO0708136F	Sin Dato	Guadalajara	44610	11	401 01 - Efectivo	PEAJE CORRESPONDIENTE AL CRUCE DE NRU 83890308407216845828 FECHA 11 01 2022 HORA 080541 CASETA ZAPOTLANEJO CLASE A	130	13/01/2022	BB8901628	
465	RED DE CARRETERAS DE OCCIDENTE SAB DE CV	RCCO0708136F	Sin Dato	Guadalajara	44610	11	401 01 - Efectivo	PEAJE CORRESPONDIENTE AL CRUCE DE NRU 84100295584516845827 FECHA 18 08 2022 HORA 050812 CASETA ZAPOTLANEJO CLASE A	136	24/08/2022	BB9178469	
466	RED DE CARRETERAS DE OCCIDENTE	RCCO0708136F	Sin Dato	Guadalajara	44610	11	401 01 - Efectivo	PEAJE CORRESPONDIENTE AL CRUCE DE NRU 87050368761216845828 FECHA 20 09 2022 HORA 041428 CASETA ZAPOTLANEJO CLASE A	136	13/10/2022	BB9500107	
467	RED DE CARRETERAS DE OCCIDENTE	RCCO0708136F	Sin Dato	Guadalajara	44610	11	401 01 - Efectivo	PEAJE CORRESPONDIENTE AL CRUCE DE NRU 92430379593416845828 FECHA 04 11 2022 HORA 080412 CASETA ZAPOTLANEJO CLASE A	136	07/11/2022	BB9745535	
468	RED DE CARRETERAS DE OCCIDENTE SAB DE CV	RCCO0708136F	Sin Dato	Guadalajara	44610	11	401 01 - Efectivo	PEAJE CORRESPONDIENTE AL CRUCE DE NRU 93180280718016845827 FECHA 09 06 2022 HORA 055750 CASETA ZAPOTLANEJO CLASE A	136	14/06/2022	BB8990085	

CUENTA PÚBLICA - DIF SISTEMA PARA EL DESARROLLO INTEGRAL DE LA FAMILIA DEL MUNICIPIO DE AVOTLÁN DIF
INFORMATIVA DE PROVEEDORES
DEL 1 DE ENERO AL 31 DE DICIEMBRE DE 2022

N°	PROVEEDOR Y/O PRESTADOR	R.C.	DOMICILIO	CIUDAD	Código Postal	CUENTA DE FINANCIAMIENTO	ORIGEN DEL RECURSO POR CUENTA BANCARIA	FORMA DE PAGO	DESCRIPCIÓN DEL GASTO	IMPORTE	FECHA DE LA FACTURA	FOLIO DE FACTURA
469	RED DE CARRETERAS DE OCCIDENTE SAB DE CV	RCCO0708136F	Sin Dato	Guadalajara	44610	11	401 01 - Efectivo	PEALE CORRESPONDIENTE AL CRUCE DE NRU 93860280105016845827 FECHA 06 07 2022 HORA 015839 CASSETA	180	07/06/2022	888912588	888912588
470	RED DE CARRETERAS DE OCCIDENTE SAB DE CV	RCCO0708136F	Sin Dato	Guadalajara	44610	11	401 01 - Efectivo	PEALE CORRESPONDIENTE AL CRUCE DE NRU 95340282664716845829 FECHA 01 07 2022 HORA 094605 CASSETA	136	04/07/2022	888912588	888912588
471	RED DE CARRETERAS DE OCCIDENTE SAB DE CV	RCCO0708136F	Sin Dato	Guadalajara	44610	11	401 01 - Efectivo	PEALE CORRESPONDIENTE AL CRUCE DE NRU 96090283873516845829 FECHA 08 07 2022 HORA 082359 CASSETA	136	11/07/2022	888912588	888912588
472	RED DE CARRETERAS DE OCCIDENTE SAB DE CV	RCCO0708136F	Sin Dato	Guadalajara	44610	11	401 01 - Efectivo	PEALE CORRESPONDIENTE AL CRUCE DE NRU 98120275068516845826 FECHA 20 05 2022 HORA 032942 CASSETA	136	23/05/2022	888671128	888671128
473	NAVAY GONZALEZ CERDA	GOON950704	Sin Dato	Avotlán	47930	11	02 - Cheque 401 nominativo	PEDIASURE LIQUIDO	5130	26/07/2022	4876-47EA-07CEC42716F8	AAA1572C-415A-
474	JORGE ALBERTO BERMUDEZ MIRANDA	BERM18303053	Sin Dato	Avotlán	47930	11	401 99 - Por definir	PERINOS	222	24/01/2022	A646	
475	MARTHA GUILERMINA JUAREZ ACEVEDO	JUAM580324K	Sin Dato	Tototlán	47730	11	401 99 - Por definir	PERFORADORA MAE UN ORIFICIO 6MM	2439	06/07/2022	D624	
476	CADENA COMERCIAL OXXO, SA	CCO8605231N	Sin Dato	Tototlán	47730	11	401 01 - Efectivo	PINGUINOS 80 GR	210.04	24/03/2022	GUD367419643	
477	JORGE ALBERTO BERMUDEZ MIRANDA	BERM18303053	Sin Dato	Avotlán	47930	11	401 99 - Por definir	PINA	2468.48	12/12/2022	A822	
478	JORGE ALBERTO BERMUDEZ MIRANDA	BERM18303053	Sin Dato	Avotlán	47930	11	401 99 - Por definir	PINA (NOTA DE VENTA 0853 0854)	10101.4	14/06/2022	A713	
479	FELIPE DE JESUS CHOLICO DELGADO	CODF9002056	Sin Dato	Guadalajara	44360	11	401 01 - Efectivo	Piscina circular inflable de PVC para niños con fondo transparente y diversos estampados (140x40cm aproximadamente)	591.6	28/07/2022	NH5393	
480	Saul Rodriguez Oropeza	ROOS780625S	Sin Dato	Avotlán	47930	11	02 - Cheque 401 nominativo	Plantas Florales	2329.11	10/10/2022		258
481	RENATO FABIAN ZENDEIAS RAMIREZ	ZERR800728N	Sin Dato	Avotlán	47930	11	401 01 - Efectivo	PLASTICO	737.76	26/05/2022		276
482	JORGE ALBERTO BERMUDEZ MIRANDA	BERM18303053	Sin Dato	Avotlán	47930	11	401 99 - Por definir	PLÁTANO	10960	21/10/2022	A793	

CUENTA PÚBLICA DE SISTEMA PARA EL DESARROLLO INTEGRAL DE LA FAMILIA DEL MUNICIPIO DE AVOTLÁN DIF
INFORMATIVA DE PROVEEDORES
DEL 1 DE ENERO AL 31 DE DICIEMBRE DE 2022

N°	PROVEEDOR V/O PRESTADOR	R.C.	DOMICILIO	CIUDAD	CODIGO POSTAL	TUENTE DE FINANCIAMIENTO	ORIGEN DEL RECURSO POR CUENTA BANCARIA	FORMA DE PAGO	DESCRIPCIÓN DEL GASTO	IMPORTE	FECHA DE LA FACTURA	FOLIO DE FACTURA
483	JOSE LUIS MAGAS CADILLO	MAC6502246	Sin Dato	Avotlán	47930	11	401	01 - Efectivo	PLATERA TIPO POLO	727.01	29/11/2022	AAAT123-4F29-42EC-AC9F-3B7FC7E1E0C
484	LUIS FERNANDO GALLEGOS PEREZ	GAP1870712U	Sin Dato	Atotonilco el Alto	47750	11	401	02 - Cheque nominativo	Playeras	1740	10/05/2022	
485	GUILLENMO ESCOTO LOPEZ	ECOT730701D	Sin Dato	Avotlán	47930	11	401	02 - Cheque nominativo	POLLO SURTIDO	9540.01	07/04/2022	645
486	NAREY GONZALEZ CERDA	GOCN950704	Sin Dato	Avotlán	47930	11	401	99 - Per definir	POSPEN 500MG	395.2	29/09/2022	AAA1CBD4-4ID9-48C5-AFAA-3146F845004F
487	PREMIUM RESTAURANT BRANDS S. DE R.L. DE C.V.	PRB100802H2	Sin Dato	Guadalupe	44910	11	401	01 - Efectivo	PQT DE ALIMENTOS (CONSUMO 2022 07 22) FOLIO(073910036222032	810	13/06/2022	V9560177
488	PREMIUM RESTAURANT BRANDS S. DE R.L. DE C.V.	PRB100802H2	Sin Dato	Guadalupe	44298	11	401	99 - Per definir	PQT DE ALIMENTOS (CONSUMO 2022 08 05) FOLIO(073910056222179	482	25/07/2022	V9686634
489	PREMIUM RESTAURANT BRANDS S. DE R.L. DE C.V.	PRB100802H2	Sin Dato	Guadalupe	44800	11	401	01 - Efectivo	PQT DE ALIMENTOS (CONSUMO 2022 08 15) FOLIO(073310207222272	1068	08/08/2022	V9736444
490	PREMIUM RESTAURANT BRANDS S. DE R.L. DE C.V.	PRB100802H2	Sin Dato	Guadalupe	44298	11	401	01 - Efectivo	PQT DE ALIMENTOS (CONSUMO 2022 09 02) FOLIO(073310022222450	796	16/08/2022	V9758436
491	PREMIUM RESTAURANT BRANDS S. DE R.L. DE C.V.	PRB100802H2	Sin Dato	Guadalupe	44298	11	401	01 - Efectivo	PQT DE ALIMENTOS (CONSUMO 2022 09 27) FOLIO(07391015222705	721	05/09/2022	V9828950
492	PREMIUM RESTAURANT BRANDS S. DE R.L. DE C.V.	PRB100802H2	Sin Dato	Guadalupe	44800	11	401	01 - Efectivo	PQT DE ALIMENTOS (CONSUMO 2022 10 07) FOLIO(073910154222808	686	29/09/2022	V9892128
493	PREMIUM RESTAURANT BRANDS S. DE R.L. DE C.V.	PRB100802H2	Sin Dato	Guadalupe	44800	11	401	01 - Efectivo	PQT DE ALIMENTOS (CONSUMO 2022 10 28) FOLIO(07391018523019	879	12/10/2022	V9929377
494	PREMIUM RESTAURANT BRANDS	PRB100802H2	Sin Dato	Guadalupe	44800	11	401	01 - Efectivo	PQT DE ALIMENTOS (CONSUMO 2022 11 04) FOLIO(07421027823089	723	31/10/2022	V9994436
495	PREMIUM RESTAURANT BRANDS	PRB100802H2	Sin Dato	Tonalá	45400	11	401	01 - Efectivo	PQT DE ALIMENTOS (CONSUMO 2022 11 18) FOLIO(073710156223227	601	07/11/2022	V10021557
496	PREMIUM RESTAURANT BRANDS	PRB100802H2	Sin Dato	Zapopan	45050	11	401	01 - Efectivo	PREGABALINA 150MG 28	858	22/11/2022	V10073453
497	FARMACIA GUADALUPE S.A. DE C.V.	FGU393030PD	Sin Dato	Degollado	47980	11	401	01 - Efectivo	CAP PHARMA	281.98	05/09/2022	C1R3547
498	FARMACIA GUADALUPE S.A. DE C.V.	FGU393030PD	Sin Dato	Degollado	47980	11	401	01 - Efectivo	PREGABALINA 75MG 28	98.52	28/07/2022	C1R3491

CUENTA PÚBLICA - DIF SISTEMA PARA EL DESARROLLO INTEGRAL DE LA FAMILIA DEL MUNICIPIO DE AYOTLÁN DIF
INFORMATIVA DE PROVEEDORES
DEL 1 DE ENERO AL 31 DE DICIEMBRE DE 2022

N°	PROVEEDOR Y/O PRESTADOR	R.F.C.	DOMICILIO	Ciudad	CODIGO POSTAL	FUENTE DE FINANCIAMIENTO	ORIGEN DEL RECURSO POR CUENTA BANCARIA	FORMA DE PAGO	DESCRIPCIÓN DEL GASTO	IMPORTE	FECHA DE LA FACTURA	FOJO DE FACTURA
499	GASOLINERA SIG S.A DE CV	GS13091833		Zapotlaneo	45430	11	401 01 - Efectivo	PREMIUM 32012		550.11	25/06/2022	A23026
500	QUALITAS COMPAÑIA DE SEGUROS S.A. DE CV.	QCS93120964			5200	11	401 99 - Por definir	PRIMA META		6932.08	02/03/2022	A124349100
501	QUALITAS COMPAÑIA DE SEGUROS S.A. DE CV.	QCS93120964			5200	11	401 99 - Por definir	PRIMA META		8114.68	15/09/2022	A131174047
502	QUALITAS COMPAÑIA DE SEGUROS S.A. DE CV.	QCS93120964			5200	11	401 99 - Por definir	PRIMA META		26065.91	21/01/2022	A122905193
503	GRUPO ALDARAMIZ SA DE CV	GALD040504U5		Zapopan	45069	11	401 99 - Por definir	PRINT CARTRIDGE BLACK 1170		1569.6	01/09/2022	GV671
504	GRUPO ALDARAMIZ SA DE CV	GALD040504U5		Zapopan	45069	11	401 99 - Por definir	PRINT CARTRIDGE BLACK MP501		3408.6	13/10/2022	GV612
505	DAVID CASTRO CUREL	CACD900228T			59330	11	401 99 - Por definir	Producción de video y diseño de glosa para primer informe de actividades DIF Ayotlán		42920	12/09/2022	15D3887F-725B-44B3-887D-CBE626C8E219
506	NAVAY GONZALEZ CERDA	GOON950704		Ayotlán	47930	11	401 01 - Efectivo	provera 5mg 24 tab		435	31/05/2022	
507	JORGE ALBERTO BERMUDEZ MIRANDA	BEMJ8303053		Ayotlán	47930	11	401 99 - Por definir	QUESO		1808	07/09/2022	A759
508	JORGE ALBERTO BERMUDEZ MIRANDA	BEMJ8303053		Ayotlán	47930	11	401 99 - Por definir	Queso seco		626.5	28/09/2022	A775
509	JORGE ALBERTO BERMUDEZ MIRANDA	BEMJ8303053		Ayotlán	47930	11	401 99 - Por definir	RABANO		4331	27/07/2022	A740
510	CRISTO SAMADOR S.A. DE CV.	CSA19067485		Ayotlán	47930	11	401 01 - Efectivo	RADIOGRAFIA DOBLE GRANDE		550	15/02/2022	F61
511	GRUPO COMPARTIRI SA DE CV	GCCO091215T3		Guadalajara	44280	11	02 - Cheque nominativo	Realización del Corte Anual y Segundo avance de Gestión ejercicio 2021 Importación al Sistema ASEI/2021 de reportes Financieros y Presupuestales		13920	24/03/2022	
512	ESTEFANIA BARRON MAGAÑA	BAME980510		Ayotlán	47930	11	401 99 - Por definir	RECONOCIMIENTOS EN MDP PAR MARIA DOLORES Y RODOLFO HERNANDEZ		1498.4	06/12/2022	A134
513	DESPACHO LH Y ASOCIADOS, S.C.	DLA0808213U		Jesús María	47950	11	401 99 - Por definir	REGISTROS CONTABLES		4518.78	03/03/2022	
514	DESPACHO LH Y ASOCIADOS, S.C.	DLA0808213U		Jesús María	47950	11	401 99 - Por definir	REGISTROS CONTABLES		4518.78	03/12/2022	
515	DESPACHO LH Y ASOCIADOS, S.C.	DLA0808213U		Jesús María	47950	11	401 99 - Por definir	REGISTROS CONTABLES		4518.78	04/01/2022	
516	DESPACHO LH Y ASOCIADOS, S.C.	DLA0808213U		Jesús María	47950	11	401 99 - Por definir	REGISTROS CONTABLES		4518.78	04/02/2022	
517	DESPACHO LH Y ASOCIADOS, S.C.	DLA0808213U		Jesús María	47950	11	401 99 - Por definir	REGISTROS CONTABLES		4518.78	04/10/2022	
518	DESPACHO LH Y ASOCIADOS, S.C.	DLA0808213U		Jesús María	47950	11	401 99 - Por definir	REGISTROS CONTABLES		4518.78	04/11/2022	
519	DESPACHO LH Y ASOCIADOS, S.C.	DLA0808213U		Jesús María	47950	11	401 99 - Por definir	REGISTROS CONTABLES		4518.78	05/05/2022	
520	DESPACHO LH Y ASOCIADOS, S.C.	DLA0808213U		Jesús María	47950	11	401 99 - Por definir	REGISTROS CONTABLES		4518.78	05/08/2022	

0057

CUENTA PÚBLICA DE DIF SISTEMA PARA EL DESARROLLO INTEGRAL DE LA FAMILIA DEL MUNICIPIO DE AYOTLÁN DIF
INFORMATIVA DE PROVEEDORES
DEL 1 DE ENERO AL 31 DE DICIEMBRE DE 2022

N°	PROVEEDOR Y/O PRESTADOR DE SERVICIOS	R.F.C.	DOMICILIO	CUIDAD	COLEGIO POSTAL	FUENTE DE FINANCIAMIENTO	ORIGEN DEL REQUISO POR CUENTA BANCARIA	FORMA DE PAGO	DESCRIPCION DEL GASTO	IMPORTE	FECHA DE LA FACTURA	FOLIO DE FACTURA
521	DESPACHO LH Y ASOCIADOS, S.C.	DIA0808213U	Sin Dato	Jesús María	47950	11	401 99 - Por definir	REGISTROS CONTABLES	REGISTROS CONTABLES	4518.78	06/04/2022	5003
522	DESPACHO LH Y ASOCIADOS, S.C.	DIA0808213U	Sin Dato	Jesús María	47950	11	401 99 - Por definir	REGISTROS CONTABLES	REGISTROS CONTABLES	4518.78	06/07/2022	5142
523	DESPACHO LH Y ASOCIADOS, S.C.	DIA0808213U	Sin Dato	Jesús María	47950	11	401 99 - Por definir	REGISTROS CONTABLES	REGISTROS CONTABLES	4518.78	06/09/2022	5239
524	DESPACHO LH Y ASOCIADOS, S.C.	DIA0808213U	Sin Dato	Jesús María	47950	11	401 99 - Por definir	REGISTROS CONTABLES	REGISTROS CONTABLES	4518.78	07/06/2022	5082
525	JORGE ALBERTO BERMUDEZ MIRANDA	BEM18303053	Sin Dato	Ayotlán	47930	11	401 99 - Por definir	REQUESON	RM 1 5T Columna Lumbar	7379.9	13/07/2022	A733
526	SERVICIOS IMAGENOLOGICOS DE OCCIDENTE SA DE CV	SIO961106VA	Sin Dato	Guadalajara	44810	11	401 01 - Efectivo	RM 1 5T Columna Lumbar	RM 1 5T Columna Lumbar	2349	12/09/2022	H3382
527	Unidad de Radiología RM, S. de R. L de C.V.	UH020430319	Sin Dato	Guadalajara	44610	11	401 crédito	Rm De Columna Cervical	Rm De Columna Cervical	3505.32	03/05/2022	CID20027725
528	DIEGO SALAZAR GUZMAN	5AG06207078	Sin Dato	Guadalajara	44360	11	401 01 - Efectivo	ROMPECABEZAS 14 X 14 PERSONAL	ROMPECABEZAS 14 X 14 PERSONAL	477.9	28/07/2022	ADB8377
529	CENTRO NACIONAL DE DISTRIBUCION JUGUETEGA	CND0206258I	Sin Dato	Guadalajara	44360	11	401 01 - Efectivo	TRAVEL RUG	ROUND THE WORLD	599	29/07/2022	CA7186
530	MA LUZ ALVAREZ SANCHEZ	AA5L671002GI	Sin Dato	Atoconico el Alto	47750	11	401 01 - Efectivo	RX COL. LUMBAR AP Y LAT PACIENTE MARIA FATIMA SIMA ASCENCIO ROMO	RX COL. LUMBAR AP Y LAT PACIENTE MARIA FATIMA SIMA ASCENCIO ROMO	1774.8	05/05/2022	2809
531	RAYOS X Y ULTRASONIDO SAN LUCAS, S.A. DE C.V.	RXU90918A	Sin Dato	Atoconico el Alto	47750	11	401 01 - Efectivo	RX TOBILLO 2	RX TOBILLO 2	405	02/07/2022	F2343
532	JORGE ALBERTO BERMUDEZ MIRANDA	BEM18303053	Sin Dato	Ayotlán	47930	11	401 99 - Por definir	SANDIA	SANDIA	419	26/05/2022	A704
533	HERMINIO SUAREZ NAVARRO	SUNH771031R	Sin Dato	Tonalá	45400	11	401 01 - Efectivo	sanja taza grega	sanja taza grega	2039.28	08/12/2022	A36
534	MARTHA GUILERMINA JUAREZ ACEVEDO	JUAM580324K	Sin Dato	Totonán	47730	11	401 99 - Por definir	SCANNER EPSON	SCANNER EPSON	14000	08/11/2022	D1037
535	ETN TURISTAR LUIO	TLU080610C3	Sin Dato		7700	11	401 01 - Efectivo	WORFORCE ES 400	WORFORCE ES 400	15	17/11/2022	571982
536	ESTEFANIA BARRON MAGAÑA	BAM18303053	Sin Dato	Ayotlán	47930	11	401 99 - Por definir	Seguro de Viajero	SEGURO DE VIAJERO	324.8	18/10/2022	A108
537	ESTEFANIA BARRON MAGAÑA	BAM18303053	Sin Dato	Ayotlán	47930	11	401 99 - Por definir	SELO AUTOMATICO	SELO AUTOMATICO	440.8	18/10/2022	A107
538	NAVETV GONZALEZ CERDA	GOON1950704	Sin Dato	Ayotlán	47930	11	02 - Cheque	SENETIDE SPRAY 50	SENETIDE SPRAY 50	6120	25/07/2022	488E-9972
539	Claudia Monica Hernandez Gaytan	HEGC760606P	Sin Dato	San Pedro Tlaquepaque	45589	11	401 01 - Efectivo	100MIG	Servicio de comida en restaurant	240	22/09/2022	A43
540	GABRIELA GUADALUPE RODRIGUEZ GAYTAN	ROGG950914	Sin Dato	Ayotlán	47930	11	401 01 - Efectivo	SERVICIO DE ALIMENTOS Y BEBIDAS	SERVICIO DE ALIMENTOS Y BEBIDAS	626.4	26/05/2022	4080-936C
541	GABRIELA GUADALUPE RODRIGUEZ GAYTAN	ROGG950914	Sin Dato	Ayotlán	47930	11	401 01 - Efectivo	ALIMENTOS Y BEBIDAS	ALIMENTOS Y BEBIDAS	419.99	27/09/2022	AAA17510-A937-47A-48787
542	JORGE BERNARDO MARTINEZ FUENTES	MAF1900331P	Sin Dato	Guadalajara	44720	11	401 99 - Por definir	SERVICIO DE CONTROL DE PLAGAS ASPERSION GENERAL DE INSECTICIDA EN LA UBR DIF AYOTLAN	SERVICIO DE CONTROL DE PLAGAS ASPERSION GENERAL DE INSECTICIDA EN LA UBR DIF AYOTLAN	696	15/03/2022	AAA1B14D-07DB-4358-9781-539DA249981D

CUENTA PÚBLICA - DIF SISTEMA PARA EL DESARROLLO INTEGRAL DE LA FAMILIA DEL MUNICIPIO DE AVOTLÁN DIF
INFORMATIVA DE PROVEEDORES
DEL 1 DE ENERO AL 31 DE DICIEMBRE DE 2022

N.º	PROVEEDOR V/O PRESTADOR	R.F.C.	DOMICILIO	CIUDAD	CODIGO POSTAL	FUENTE DE FINANCIAMIENTO	ORIGEN DEL RECURSO POR CUENTA BANCARIA	FORMA DE PAGO	DESCRIPCIÓN DEL GASTO	IMPORTE	FECHA DE LA FACTURA	FOUO DE FACTURA
543	JORGE BERNARDO MARTINEZ FUENTES	MAF900331P		Guadalajara	44720	11	401 99 - Por definir	SERVICIO DE CONTROL DE PLAGAS ASPERSIÓN GENERAL DE INSECTICIDA EN BIBLIOTECA	696		08/03/2022	AA116F5-087B-454F-937B-9FE02447136C
544	JORGE BERNARDO MARTINEZ FUENTES	MAF900331P		Guadalajara	44720	11	401 01 - Efectivo	SERVICIO DE CONTROL DE PLAGAS ASPERSIÓN GENERAL DE INSECTICIDA EN BIBLIOTECA MUNICIPAL	464		04/03/2022	AA11FD67-8B5E-4E0E-8C7A-37620FE13915
545	AGUSTIN BAUTISTA ORTEGA	BAOA630829R		Avotlán	47930	11	401 nominativo	SERVICIO DE MAINTENIMIENTO	522		08/07/2022	DOE2A979-8CAS-405A-83EE-CONBCD1A320E
546	AGUSTIN BAUTISTA ORTEGA	BAOA630829R		Avotlán	47930	11	401 nominativo	SERVICIO DE MANTENIMIENTO Y REVISIÓN GENERAL Y CAMBIO DE BANDA DE ALTERNADOR	1102		01/12/2022	EPD6C482-0280-46F3-80E4-D3D2C2BC5484
547	AGUSTIN BAUTISTA ORTEGA	BAOA630829R		Avotlán	47930	11	401 nominativo	SERVICIO DE MANTENIMIENTO Y REVISIÓN EN GENERAL	928		18/10/2022	05D169BD-BABG-4E5F-928B-28B4E14A861A
548	AUTOBUSES DE LA PIEDAD							SERVICIO DE TRANSPORTE DE SERVICIO ECONOMICO GUAD AYO 16 11 2022 COMPLETO SELENA VTA REALIZADA EN GUADAJALARA JALISCO Carret Libre Zapotlanejo Gd No Carranza CP 45500	1538		17/11/2022	PFFABP4140058
549	AUTOBUSES DE LA PIEDAD											
550	ETN TURISTAR LUJO	APR6609273E0 TLU080610C8			37270	11	401 01 - Efectivo	SERVICIO DE TRANSPORTE DE SERVICIO ECONOMICO GUAD YURE 16 11 2022 COMPLETO JOSE LUIS MATIA VTA REALIZADA EN GUADAJALARA JALISCO Carret Libre Zapotlanejo Gu No Carranza CP 45500	864		17/11/2022	PFFABP4140229
551	BBVA MEXICO, S.A., INSTITUCION DE BANCA MULTIPLE, GRUPO FINANCIERO BBVA MEXICO.	BB4830831LU2			7700	11	401 01 - Efectivo	Servicios de buses con horarios programados	760		17/11/2022	B6232186
552	BBVA MEXICO, S.A., INSTITUCION DE BANCA MULTIPLE, GRUPO FINANCIERO BBVA MEXICO.	BB4830831LU2			6600	11	401 03 - Transferecia electrónica de fondos	Servicios de Facturación	0		01/01/2022	1.2396E+16

CUENTA PÚBLICA - DIF SISTEMA PARA EL DESARROLLO INTEGRAL DE LA FAMILIA DEL MUNICIPIO DE AYOTLÁN DIF
INFORMATIVA DE PROVEEDORES
DEL 1 DE ENERO AL 31 DE DICIEMBRE DE 2022

N.º	PROVEEDOR / V/O PRESTADOR	R.F.C.	DOMICILIO	CIUDAD	CODIGO POSTAL	FUENTE DE FINANCIAMIENTO	ORIGEN DE RECURSO POR CUENTA BANCARIA	FORMA DE PAGO	DESCRIPCIÓN DEL GASTO	IMPORTE	FECHA DE LA FACTURA	FOLIO DE FACTURA
553	BBVA MEXICO, S.A., INSTITUCION DE BANCA MULTIPLE, GRUPO FINANCIERO BBVA MEXICO.	BBAB308311L2	Sin Dato		6600	11	401	03 - Transferencia electrónica de fondos	Servicios de Facturación	0	01/07/2022	1.2396E+16
554	BBVA MEXICO, S.A., INSTITUCION DE BANCA MULTIPLE, GRUPO FINANCIERO BBVA MEXICO.	BBAB308311L2	Sin Dato		6600	11	401	03 - Transferencia electrónica de fondos	Servicios de Facturación	0	01/07/2022	1.2396E+16
555	BBVA MEXICO, S.A., INSTITUCION DE BANCA MULTIPLE, GRUPO FINANCIERO BBVA MEXICO.	BBAB308311L2	Sin Dato		6600	11	401	03 - Transferencia electrónica de fondos	Servicios de Facturación	0	29/07/2022	1.2396E+16
556	BBVA MEXICO, S.A., INSTITUCION DE BANCA MULTIPLE, GRUPO FINANCIERO BBVA MEXICO.	BBAB308311L2	Sin Dato		6600	11	401	03 - Transferencia electrónica de fondos	Servicios de Facturación	0	30/09/2022	1.2396E+16
557	BBVA MEXICO, S.A., INSTITUCION DE BANCA MULTIPLE, GRUPO FINANCIERO BBVA MEXICO.	BBAB308311L2	Sin Dato		6600	11	401	03 - Transferencia electrónica de fondos	Servicios de Facturación	0	31/10/2022	1.2396E+16
558	BBVA MEXICO, S.A., INSTITUCION DE BANCA MULTIPLE, GRUPO FINANCIERO BBVA MEXICO.	BBAB308311L2	Sin Dato		6600	11	401	03 - Transferencia electrónica de fondos	Servicios de Facturación	384.87	13/11/2022	73622875841a
559	BBVA MEXICO, S.A., INSTITUCION DE BANCA MULTIPLE, GRUPO FINANCIERO BBVA MEXICO.	BBAB308311L2	Sin Dato		6600	11	401	03 - Transferencia electrónica de fondos	Servicios de Facturación	384.87	13/12/2022	73622875841a
560	BBVA MEXICO, S.A., INSTITUCION DE BANCA MULTIPLE, GRUPO FINANCIERO BBVA MEXICO.	BBAB308311L2	Sin Dato		6600	11	401	03 - Transferencia electrónica de fondos	Servicios de Facturación	407.95	25/02/2022	73622875841a
561	BBVA MEXICO, S.A., INSTITUCION DE BANCA MULTIPLE, GRUPO FINANCIERO BBVA MEXICO.	BBAB308311L2	Sin Dato		6600	11	401	03 - Transferencia electrónica de fondos	Servicios de Facturación	407.95	25/09/2022	73622875841a
562	BBVA MEXICO, S.A., INSTITUCION DE BANCA MULTIPLE, GRUPO FINANCIERO BBVA MEXICO.	BBAB308311L2	Sin Dato		6600	11	401	03 - Transferencia electrónica de fondos	Servicios de Facturación	407.95	25/05/2022	73622875841a
563	BBVA MEXICO, S.A., INSTITUCION DE BANCA MULTIPLE, GRUPO FINANCIERO BBVA MEXICO.	BBAB308311L2	Sin Dato		6600	11	401	03 - Transferencia electrónica de fondos	Servicios de Facturación	407.95	25/08/2022	73622875841a
564	BBVA MEXICO, S.A., INSTITUCION DE BANCA MULTIPLE, GRUPO FINANCIERO BBVA MEXICO.	BBAB308311L2	Sin Dato		6600	11	401	03 - Transferencia electrónica de fondos	Servicios de Facturación	407.95	25/10/2022	73622875841a
565	BBVA MEXICO, S.A., INSTITUCION DE BANCA MULTIPLE, GRUPO FINANCIERO BBVA MEXICO.	BBAB308311L2	Sin Dato		6600	11	401	03 - Transferencia electrónica de fondos	Servicios de Facturación	407.95	25/11/2022	73622875841a
566	BBVA MEXICO, S.A., INSTITUCION DE BANCA MULTIPLE, GRUPO FINANCIERO BBVA MEXICO.	BBAB308311L2	Sin Dato		6600	11	401	03 - Transferencia electrónica de fondos	Servicios de Facturación	407.95	26/07/2022	73622875841a
567	BBVA MEXICO, S.A., INSTITUCION DE BANCA MULTIPLE, GRUPO FINANCIERO BBVA MEXICO.	BBAB308311L2	Sin Dato		6600	11	401	03 - Transferencia electrónica de fondos	Servicios de Facturación	407.95	26/07/2022	73622875841a
568	BBVA MEXICO, S.A., INSTITUCION DE BANCA MULTIPLE, GRUPO FINANCIERO BBVA MEXICO.	BBAB308311L2	Sin Dato		6600	11	401	03 - Transferencia electrónica de fondos	Servicios de Facturación	407.95	26/12/2022	73622875841a

CUENTA PÚBLICA - DIF SISTEMA PARA EL DESARROLLO INTEGRAL DE LA FAMILIA DEL MUNICIPIO DE AYOTLÁN DIF
INFORMATIVA DE PROVEEDORES
DEL 1 DE ENERO AL 31 DE DICIEMBRE DE 2022

N°	PROVEEDOR V/O PRESTADOR	R.F.C.	DOMICILIO	CUADRO	CODIGO POSTAL	FUENTE DE FINANCIAMIENTO	ORIGEN DEL RECURSO POR CUENTA BANCARIA	FORMA DE PAGO	DESCRIPCIÓN DEL GASTO	IMPORTE	FECHA DE LA FACTURA	FOUO DE LA FACTURA
569	TELEFONOS DE MEXICO S.A.B. DE C.V.	TM1E840315KT	Sin Dato		6500	11	401 99 - Por definir	02 - Cheque	Telecomunicaciones	407.95	27/04/2022	666f1d24-8ac1-4666-9188-73622875a2ea
570	TELEFONOS DE MEXICO S.A.B. DE C.V.	TM1E840315KT	Sin Dato		6500	11	401 99 - Por definir	02 - Cheque	Telecomunicaciones	407.95	27/06/2022	b12be357f489+4819-ab11-73622875a531-63acfe5-0315-4210-b056-7362287506b0
571	TELEFONOS DE MEXICO S.A.B. DE C.V.	TM1E840315KT	Sin Dato		6500	11	401 99 - Por definir	02 - Cheque	Telecomunicaciones	407.95	28/01/2022	7362287506b0
572	DIEGO CERVANTES GARCIA	CEGD90008071	Sin Dato	Ayotlán	47930	11	401 01 - Efectivo	02 - Cheque	SERVICIOS DENTALES PERSONA MORAL MUNICIPIOS ESTANDAR	5000	03/11/2022	F42
573	ORTOPEDIA SAN FELIPE, S.A. DE C.V.	OSF030120VB	Sin Dato	Guadalupe	44100	11	401 nominativo	02 - Cheque	SILLA DE RUEDAS TODO TERRENO 16"	38900	06/12/2022	F2431
574	ORTOPEDIA SAN FELIPE, S.A. DE C.V.	OSF030120VB	Sin Dato	Guadalupe	44100	11	401 nominativo	02 - Cheque	SILLA DE RUEDAS TODO TERRENO 16"	3900	07/07/2022	F1668
575	ORTOPEDIA SAN FELIPE, S.A. DE C.V.	OSF030120VB	Sin Dato	Guadalupe	44100	11	401 nominativo	02 - Cheque	SILLA STANDARD n	3000	07/07/2022	F1662
576	ORTOPEDIA SAN FELIPE, S.A. DE C.V.	OSF030120VB	Sin Dato	Guadalupe	44100	11	401 nominativo	02 - Cheque	SILLA STANDARD n	3000	07/07/2022	F1666
577	ORTOPEDIA SAN FELIPE, S.A. DE C.V.	OSF030120VB	Sin Dato	Guadalupe	44100	11	401 nominativo	02 - Cheque	SILLA STANDARD n	3000	07/07/2022	F1664
578	ORTOPEDIA SAN FELIPE, S.A. DE C.V.	OSF030120VB	Sin Dato	Guadalupe	44100	11	401 nominativo	02 - Cheque	SILLA STANDARD n	3000	07/07/2022	F1656
579	ORTOPEDIA SAN FELIPE, S.A. DE C.V.	OSF030120VB	Sin Dato	Guadalupe	44100	11	401 nominativo	02 - Cheque	SILLA STANDARD n	3000	07/07/2022	F1660
580	ORTOPEDIA SAN FELIPE, S.A. DE C.V.	OSF030120VB	Sin Dato	Guadalupe	44100	11	401 nominativo	02 - Cheque	SILLA STANDARD n	3000	07/07/2022	F1653
581	ORTOPEDIA SAN FELIPE, S.A. DE C.V.	OSF030120VB	Sin Dato	Guadalupe	44100	11	401 nominativo	02 - Cheque	SILLA STANDARD n	3000	07/07/2022	F1655
582	ORTOPEDIA SAN FELIPE, S.A. DE C.V.	OSF030120VB	Sin Dato	Guadalupe	44100	11	401 nominativo	02 - Cheque	SILLA STANDARD n	3000	07/07/2022	F1661
583	ORTOPEDIA SAN FELIPE, S.A. DE C.V.	OSF030120VB	Sin Dato	Guadalupe	44100	11	401 nominativo	02 - Cheque	SILLA STANDARD n	3000	07/07/2022	F1657
584	ORTOPEDIA SAN FELIPE, S.A. DE C.V.	OSF030120VB	Sin Dato	Guadalupe	44100	11	401 nominativo	02 - Cheque	SILLA STANDARD n	3000	07/07/2022	F1655
585	ORTOPEDIA SAN FELIPE, S.A. DE C.V.	OSF030120VB	Sin Dato	Guadalupe	44100	11	401 nominativo	02 - Cheque	SILLA STANDARD n	3000	07/07/2022	F1658
586	ORTOPEDIA SAN FELIPE, S.A. DE C.V.	OSF030120VB	Sin Dato	Guadalupe	44100	11	401 nominativo	02 - Cheque	SILLA STANDARD n	3000	07/07/2022	F1659
587	ORTOPEDIA SAN FELIPE, S.A. DE C.V.	OSF030120VB	Sin Dato	Guadalupe	44100	11	401 nominativo	02 - Cheque	SILLA XTREME TODO TERRENO C EP	60000	12/12/2022	F2448
588	JUAN ENRIQUE VELEZ BOCANEGRA	VEB1700213XF	Sin Dato	Ayotlán	47930	11	401 nominativo	02 - Cheque	SISTEMA DE VIDEO VIGILANCIA QUE CONSTA DE LO SIGUIENTE 1DVR MARCA DAHUA 4 CANALES 1080 P 4 CAMARAS MARCA DAHUA 1080P 30 MTS 1 DISCO DURO DE 2 TB 1 MONITOR 18 5" 1 INSTALACION Y CONFIGURACION A SMARTPHONE	9499.991	28/07/2022	1465

CUENTA PÚBLICA - DIF SISTEMA PARA EL DESARROLLO INTEGRAL DE LA FAMILIA DEL MUNICIPIO DE AYOTLÁN DIF
INFORMATIVA DE PROVEEDORES
DEL 1 DE ENERO AL 31 DE DICIEMBRE DE 2022

N°	PROVEEDOR Y/O PRESTADOR	R.C.	DOMICILIO	CUIDAD	CODIGO POSTAL	RUENTE DE FINANCIAMIENTO	ORIGEN DEL REQUISO POR CUENTA BANCARIA	FORMA DE PAGO	DESCRIPCION DEL GASTO	IMPORTE	FECHA DE LA FACTURA	FOJO DE FACTURA
589	FARMACIA GUADALAJARA S.A. DE C.V.	FCU830930PDI	Sin Dato	Ayotlán	47930	11	401 01 - Efectivo	SUNDA 4MG 28	1180.24	07/11/2022	BIR15294	
590	FARMACIA GUADALAJARA S.A. DE C.V.	FCU830930PDI	Sin Dato	Ayotlán	47930	11	401 01 - Efectivo	TABLETAS CALA	401.04	07/12/2022	BIR15638	
591	MARTHA GUILERMINA JUAREZ ACEVEDO	JUAM580324K	Sin Dato	Tototlán	47730	11	401 99 - Por definir	SOBRE CANSA 504	3057.8	14/02/2022	D71	
592	PAULA UZETH CERDA SANTIAGO	CESP0105014	Sin Dato	Ayotlán	47930	11	401 99 - Por definir	SOBRE CO BLANCO	254.01	13/05/2022	708	
593	JOSE MIGUEL YONG HINOJOSA	YOHM860115	Sin Dato	Guadalupe	44360	11	401 01 - Efectivo	SONALAS	347.98	29/07/2022	330801452E65	
594	NAYELY GONZALEZ CERDA	GOON950704	Sin Dato	Ayotlán	47930	11	401 01 - Efectivo	SONALAS	347.98	29/07/2022	330801452E65	
595	NAYELY GONZALEZ CERDA	GOON950704	Sin Dato	Ayotlán	47930	11	401 01 - Efectivo	SONALAS	347.98	29/07/2022	330801452E65	
596	NAYELY GONZALEZ CERDA	GOON950704	Sin Dato	Ayotlán	47930	11	401 01 - Efectivo	SONALAS	347.98	29/07/2022	330801452E65	
597	LOS SENDEROS	SEN730821H	Sin Dato	Puerto Vallarta	48290	11	401 débito	SUBWAY	155	17/11/2022	FEPPVAL2478	
598	OPERADORA DE HOSPITAL MEDICO LA FIEDAD	DHIM8309071	Sin Dato		59300	11	401 01 - Efectivo	SUIT C.108 P A	3506.96	30/09/2022	FO32671	
599	ALFONSO ALEJANDRO REA ALCALA	REAA860310A	Sin Dato	Ayotlán	47930	11	401 99 - Por definir	Suministro y colocación de 5 mosquiteros medidas diferentes con malla de acero En el área de cocina comedor	5452	29/09/2022	1EB85800A14	
600	WALDO'S DOLAR MART DE MEXICO	WDM9901263	Sin Dato	Arandas	47180	11	401 01 - Efectivo	Surtido 500 Gr	750.97	13/12/2022	0488300	
601	VICTOR ALFONSO JIMENEZ CORREA	JICV880406A4	Sin Dato		63735	11	401 crédito	Tarifa	149.93	17/11/2022	QWZB5182	
602	DIGITAL SOLUTIONS AMERICAS S DE RL DE CV	DSAA130408A	Sin Dato		10210	11	401 crédito	Tarifa	170.13	17/11/2022	TER8143861	
603	ARTURO DE LA CONCEPCION GONZALEZ SOLIS	GOS4540988P	Sin Dato	Zapotlan	45050	11	401 01 - Efectivo	telijos sintéticos (felpa para terciopelo) Jaquard dobby	427.9	20/09/2022	B3096	
604	JUDITH PAOLA ESCOTO ROSAS	EOR7780310G	Sin Dato	Ayotlán	47930	11	401 01 - Efectivo	TELA FLEXI	693	27/09/2022	4DBA-9A9C	
605	MA. ISABEL MARTINEZ GARCIA	MAGI720515S	Sin Dato	Ayotlán	47940	11	401 01 - Efectivo	TIARA NUM757	2482.4	01/09/2022	AAA1A806-1D79-4F91-373E-4D5D80E78099	
606	ESTACIONAMIENTO FREIBA	EFR8811117N	Sin Dato	Guadalupe	44100	11	401 01 - Efectivo	TIEMPO DE ESTANGANC COMPR DE PAGO NUM	34	07/07/2022	FE15969	
607	ESTACIONAMIENTO FREIBA	EFR8811117N	Sin Dato	Guadalupe	44100	11	401 01 - Efectivo	TIEMPO DE ESTANGANC COMPR DE PAGO NUM	50	11/07/2022	FE15987	
608	ESTACIONAMIENTO FREIBA	EFR8811117N	Sin Dato	Guadalupe	44100	11	401 01 - Efectivo	TIEMPO DE ESTANGANC COMPR DE PAGO NUM	34	12/10/2022	FE16410	

0062

CUENTA PÚBLICA - DIF SISTEMA PARA EL DESARROLLO INTEGRAL DE LA FAMILIA DEL MUNICIPIO DE AYOTLÁN DIF
INFORMATIVA DE PROVEEDORES
DEL 1 DE ENERO AL 31 DE DICIEMBRE DE 2022

N	PROVEEDOR V/O PRESTADOR	R.F.C.	DOMICILIO	CUADRO	CODIGO POSTAL	CUENTA FINANCIERA	ORIGEN DEL RECURSO POR CUENTA BANCARIA	TOMAS DE PAGO	DESCRIPCION DEL GASTO	IMPORTE	FECHA DE LA FACTURA	FOLIO DE FACTURA
609	JORGE ALBERTO BERMUDEZ MIRANDA	BEM18303053	Sin Dato	Ayotlán	47930	11	401 99 - Per definir	401 99 - Per definir	TOCINO	2976.6	26/10/2022	A801
610	JORGE ALBERTO BERMUDEZ MIRANDA	BEM18303053	Sin Dato	Ayotlán	47930	11	401 99 - Per definir	401 99 - Per definir	TOMATE	2521	11/09/2022	A745
611	JORGE ALBERTO BERMUDEZ MIRANDA	BEM18303053	Sin Dato	Ayotlán	47930	11	401 99 - Per definir	401 99 - Per definir	TOMATE (NOTA DE VENTA 0846 0847)	2012.35	27/09/2022	A773
612	JORGE ALBERTO BERMUDEZ MIRANDA	BEM18303053	Sin Dato	Ayotlán	47930	11	401 99 - Per definir	401 99 - Per definir	TOMATE (NOTA DE VENTA 0848)	3520.8	14/06/2022	A709
613	JORGE ALBERTO BERMUDEZ MIRANDA	BEM18303053	Sin Dato	Ayotlán	47930	11	401 99 - Per definir	401 99 - Per definir	VENTA (NOTA DE VENTA 0848)	4862.8	14/06/2022	A710
614	OSCAR GONZALEZ RODRIGUEZ	GOR060117	Sin Dato	Ayotlán	59986	11	401 nominativo	401 nominativo	TONER 5024 5019 XEROX	3257.28	31/09/2022	D2272
615	JOSE DE JESUS GUZMAN GUZMAN	GUG1760729A	Sin Dato	Ayotlán	47940	11	401 nominativo	401 nominativo	TORTILLA DE MAIZ	842	03/06/2022	5011E9C318F
616	JOSE DE JESUS GUZMAN GUZMAN	GUG1760729A	Sin Dato	Ayotlán	47940	11	401 nominativo	401 nominativo	TORTILLA DE MAIZ	1716	07/04/2022	4FD0D2B8-89F2-4AAE-8677-5EC44A090801
617	JOSE DE JESUS GUZMAN GUZMAN	GUG1760729A	Sin Dato	Ayotlán	47940	11	401 nominativo	401 nominativo	TORTILLA DE MAIZ	2298	08/11/2022	916501E7-EFFC1-4889-4328-4190-84F8
618	JOSE DE JESUS GUZMAN GUZMAN	GUG1760729A	Sin Dato	Ayotlán	47940	11	401 nominativo	401 nominativo	TORTILLA DE MAIZ	954	31/03/2022	C80A90157017
619	JOSE DE JESUS GUZMAN GUZMAN	GUG1760729A	Sin Dato	Ayotlán	47940	11	401 nominativo	401 nominativo	TORTILLA DE MAIZ	1692	03/06/2022	95A77177A6F
620	JOSE DE JESUS GUZMAN GUZMAN	GUG1760729A	Sin Dato	Ayotlán	47940	11	401 nominativo	401 nominativo	TORTILLA DE MAIZ DEL MES DE AGOSTO 2022	2380	18/10/2022	18F0C4019BA8
621	JOSE DE JESUS GUZMAN GUZMAN	GUG1760729A	Sin Dato	Ayotlán	47940	11	401 nominativo	401 nominativo	TORTILLA DE MAIZ DEL MES DE ENERO 2022	2096	31/03/2022	F5D49ED5-048E-443A-A201-EF92689F70A4
622	JOSE DE JESUS GUZMAN GUZMAN	GUG1760729A	Sin Dato	Ayotlán	47940	11	401 nominativo	401 nominativo	TORTILLA DE MAIZ DEL MES DE SEPTIEMBRE DEL 2022	2100	18/10/2022	B5D94C008659
623	JOSE DE JESUS GUZMAN GUZMAN	GUG1760729A	Sin Dato	Ayotlán	47940	11	401 nominativo	401 nominativo	TORTILLA DE MAIZ DEL MES DE JULIO DEL 2022	2003	01/09/2022	B2616298E859
624	JOSE DE JESUS GUZMAN GUZMAN	GUG1760729A	Sin Dato	Ayotlán	47940	11	401 nominativo	401 nominativo	TORTILLA DE MAIZ DEL MES DE JUNIO DEL 2022	2090	01/09/2022	4A71-BAC0-44AD-BDD-5A72
625	JOSE DE JESUS GUZMAN GUZMAN	GUG1760729A	Sin Dato	Ayotlán	47940	11	401 nominativo	401 nominativo	TORTILLA DE MAIZ DEL MES DE MARZO 2022	1746	31/03/2022	F8872A4D-05E0-478E-8677-8CB8CDB36291
626	MA. CONZUELO VARGAS ZARAGOZA	VAZC461002P	Sin Dato	Ayotlán	47940	11	401 nominativo	401 nominativo	Tortillas	1821	28/02/2022	09E64C709A31
627	MA. CONZUELO VARGAS ZARAGOZA	VAZC461002P	Sin Dato	Ayotlán	47940	11	401 nominativo	401 nominativo	Tortillas de maiz	1310	24/09/2022	AAATEFA-39C5-44C9-9648-D351185F208
628	MA. CONZUELO VARGAS ZARAGOZA	VAZC461002P	Sin Dato	Ayotlán	47940	11	401 nominativo	401 nominativo	Tortillas de maiz	1291	25/01/2022	AAAI1D8E-3520-48FE-A73-48FE-A73-

0063

CUESTA PÚBLICA - DIF SISTEMA PARA EL DESARROLLO INTEGRAL DE LA FAMILIA DEL MUNICIPIO DE AYOTLÁN DIF
INFORMATIVA DE PROVEEDORES
DEL 1 DE ENERO AL 31 DE DICIEMBRE DE 2022

N	PROVEEDOR / V/O PRESTADOR	R.C.	DOMICILIO	CUADRO	CIUDAD	Código POSTAL	SUBVENCIÓN FINANCIAMIENTO	ORGANISMO CLIENTA BANCARIA	FORMA DE PAGO	DESCRIPCIÓN DEL GASTO	IMPORTE	FECHA DE LA FACTURA	FOLIO DE FACTURA
629	MA. CONZUELO VARGAS ZARAGOZA	VAZC461002P	Sin Data		Ayotlán	47940	11	401	02 - Cheque nominativo	Tortillas de maiz	636.5	25/04/2022	AAA100E9-C89D-4436-91C7-DD010A095A69
630	MA. CONZUELO VARGAS ZARAGOZA	VAZC461002P	Sin Data		Ayotlán	47940	11	401	02 - Cheque nominativo	Tortillas de maiz	1435	25/05/2022	AAA1AEFF-88F3-40ZF-875A-2A4E68ADAEO
631	MA. CONZUELO VARGAS ZARAGOZA	VAZC461002P	Sin Data		Ayotlán	47940	11	401	02 - Cheque nominativo	Tortillas de maiz	1549	25/07/2022	AAA11221-700E-4012-AC26-8BDPFC2A1DF
632	MA. CONZUELO VARGAS ZARAGOZA	VAZC461002P	Sin Data		Ayotlán	47940	11	401	02 - Cheque nominativo	Tortillas de maiz	1814.5	26/08/2022	AAA12792-6A77-4EE2-8864-6F4BA65D2165
633	MA. CONZUELO VARGAS ZARAGOZA	VAZC461002P	Sin Data		Ayotlán	47940	11	401	02 - Cheque nominativo	Tortillas de maiz	1662.5	27/06/2022	AAA11CG9-2E12-4584-9A5F-45849A5F
634	MA. CONZUELO VARGAS ZARAGOZA	VAZC461002P	Sin Data		Ayotlán	47940	11	401	02 - Cheque nominativo	Tortillas de maiz	1470	27/10/2022	AAA11CG9-2E12-4195-9745-7AD42F816431
635	MA. CONZUELO VARGAS ZARAGOZA	VAZC461002P	Sin Data		Ayotlán	47940	11	401	02 - Cheque nominativo	Tortillas de maiz	1168.5	28/03/2022	AAA1BE82-9937-43A3-8BDA-BCD649A872D
636	MA. CONZUELO VARGAS ZARAGOZA	VAZC461002P	Sin Data		Ayotlán	47940	11	401	02 - Cheque nominativo	Tortillas de maiz	1560	29/11/2022	AAA1448C-09FD-4371-87DF-AA1448C-09FD-4371-87DF-58B690F90A53
637	JORGE ALBERTO BERMUDEZ MIRANDA	BEML8303053	Sin Data		Ayotlán	47930	11	401	99 - Per definir	TOSTADA DESHARTRADA	3223	26/11/2022	A815
638	BBVA MEXICO, S.A., INSTITUCION DE BANCA MULTIPLE, GRUPO FINANCIERO BBVA MEXICO.	BBAB308311U2	Sin Data			6600	11	401	03 - Transferencia electrónica de fondos	TOTAL COMISIONES	276.08	01/01/2022	1.2396E+16
639	BBVA MEXICO, S.A., INSTITUCION DE BANCA MULTIPLE, GRUPO FINANCIERO BBVA MEXICO.	BBAB308311U2	Sin Data			6600	11	401	03 - Transferencia electrónica de fondos	TOTAL COMISIONES	506.92	01/04/2022	1.2396E+16
640	BBVA MEXICO, S.A., INSTITUCION DE BANCA MULTIPLE, GRUPO FINANCIERO BBVA MEXICO.	BBAB308311U2	Sin Data			6600	11	401	03 - Transferencia electrónica de fondos	TOTAL COMISIONES	335.24	01/04/2022	1.2396E+16
641	BBVA MEXICO, S.A., INSTITUCION DE BANCA MULTIPLE, GRUPO FINANCIERO BBVA MEXICO.	BBAB308311U2	Sin Data			6600	11	401	03 - Transferencia electrónica de fondos	TOTAL COMISIONES	374.68	01/07/2022	1.2396E+16
642	BBVA MEXICO, S.A., INSTITUCION DE BANCA MULTIPLE, GRUPO FINANCIERO BBVA MEXICO.	BBAB308311U2	Sin Data			6600	11	401	03 - Transferencia electrónica de fondos	TOTAL COMISIONES	98.6	01/06/2022	1.2396E+16
643	BBVA MEXICO, S.A., INSTITUCION DE BANCA MULTIPLE, GRUPO FINANCIERO BBVA MEXICO.	BBAB308311U2	Sin Data			6800	11	401	03 - Transferencia electrónica de fondos	TOTAL COMISIONES	315.52	01/07/2022	1.2396E+16
644	BBVA MEXICO, S.A., INSTITUCION DE BANCA MULTIPLE, GRUPO FINANCIERO BBVA MEXICO.	BBAB308311U2	Sin Data			6600	11	401	03 - Transferencia electrónica de fondos	TOTAL COMISIONES	453.56	01/12/2022	1.2396E+16

CUESTA PÚBLICA DE SISTEMA PARA EL DESARROLLO INTEGRAL DE LA FAMILIA DEL MUNICIPIO DE AYOTÁN DE
 INFORMATIVA DE PROVEEDORES
 DEL 1 DE ENERO AL 31 DE DICIEMBRE DE 2022

N°	PROVEEDOR Y/O PRESTADOR	R. C. C.	DOMICILIO	CIUDAD	CODIGO POSTAL	FUENTE DE FINANCIAMIENTO	ORIGEN DEL RECURSO POR CUENTA BANCARIA	FORMA DE PAGO	DESCRIPCION DEL GASTO	IMPORTE	FECHA DE LA FACTURA	FOLIO DE FACTURA
645	BBVA MEXICO, S.A., INSTITUCION DE BANCA MULTIPLE, GRUPO FINANCIERO	BBAB30831U2	Sin Dato		6600	11	401	03 - Transferencia electrónica de fondos	TOTAL COMISIONES	138.04	01/12/2022	1.2396E+16
646	BBVA MEXICO, S.A., INSTITUCION DE BANCA MULTIPLE, GRUPO FINANCIERO	BBAB30831U2	Sin Dato		6600	11	401	03 - Transferencia electrónica de fondos	TOTAL COMISIONES	57.75	24/11/2022	1.2396E+16
647	BBVA MEXICO, S.A., INSTITUCION DE BANCA MULTIPLE, GRUPO FINANCIERO	BBAB30831U2	Sin Dato		6600	11	401	03 - Transferencia electrónica de fondos	TOTAL COMISIONES	19.72	28/02/2022	1.2396E+16
648	BBVA MEXICO, S.A., INSTITUCION DE BANCA MULTIPLE, GRUPO FINANCIERO	BBAB30831U2	Sin Dato		6600	11	401	03 - Transferencia electrónica de fondos	TOTAL COMISIONES	276.08	28/02/2022	1.2396E+16
649	BBVA MEXICO, S.A., INSTITUCION DE BANCA MULTIPLE, GRUPO FINANCIERO	BBAB30831U2	Sin Dato		6600	11	401	03 - Transferencia electrónica de fondos	TOTAL COMISIONES	433.84	29/07/2022	1.2396E+16
650	BBVA MEXICO, S.A., INSTITUCION DE BANCA MULTIPLE, GRUPO FINANCIERO	BBAB30831U2	Sin Dato		6600	11	401	03 - Transferencia electrónica de fondos	TOTAL COMISIONES	118.32	29/07/2022	1.2396E+16
651	BBVA MEXICO, S.A., INSTITUCION DE BANCA MULTIPLE, GRUPO FINANCIERO	BBAB30831U2	Sin Dato		6600	11	401	03 - Transferencia electrónica de fondos	TOTAL COMISIONES	487.2	30/04/2022	1.2396E+16
652	BBVA MEXICO, S.A., INSTITUCION DE BANCA MULTIPLE, GRUPO FINANCIERO	BBAB30831U2	Sin Dato		6600	11	401	03 - Transferencia electrónica de fondos	TOTAL COMISIONES	374.68	30/04/2022	1.2396E+16
653	BBVA MEXICO, S.A., INSTITUCION DE BANCA MULTIPLE, GRUPO FINANCIERO	BBAB30831U2	Sin Dato		6600	11	401	03 - Transferencia electrónica de fondos	TOTAL COMISIONES	98.6	30/09/2022	1.2396E+16
654	BBVA MEXICO, S.A., INSTITUCION DE BANCA MULTIPLE, GRUPO FINANCIERO	BBAB30831U2	Sin Dato		6600	11	401	03 - Transferencia electrónica de fondos	TOTAL COMISIONES	532.44	30/09/2022	1.2396E+16
655	BBVA MEXICO, S.A., INSTITUCION DE BANCA MULTIPLE, GRUPO FINANCIERO	BBAB30831U2	Sin Dato		6600	11	401	03 - Transferencia electrónica de fondos	TOTAL COMISIONES	236.64	31/01/2022	1.2396E+16
656	BBVA MEXICO, S.A., INSTITUCION DE BANCA MULTIPLE, GRUPO FINANCIERO	BBAB30831U2	Sin Dato		6600	11	401	03 - Transferencia electrónica de fondos	TOTAL COMISIONES	335.24	31/01/2022	1.2396E+16
657	BBVA MEXICO, S.A., INSTITUCION DE BANCA MULTIPLE, GRUPO FINANCIERO	BBAB30831U2	Sin Dato		6600	11	401	03 - Transferencia electrónica de fondos	TOTAL COMISIONES	374.68	31/08/2022	1.2396E+16

0065

**CUENTA PÚBLICA - DIF SISTEMA PARA EL DESARROLLO INTEGRAL DE LA FAMILIA DEL MUNICIPIO DE AYOTLAN DIF
INFORMATIVA DE PROVEEDORES
DEL 1 DE ENERO AL 31 DE DICIEMBRE DE 2022**

N	PROVEEDOR Y/O PRESTADOR	R.F.C.	DOMICILIO	CIUDAD	CODIGO POSTAL	FUENTE DE FINANCIAMIENTO	ORIGEN DEL RECURSO POR CUENTA BANCARIA	TOMA DE PAGO	DESCRIPCIÓN DEL GASTO	IMPORTE	FECHA DE LA FACTURA	CODIGO DE FACTURA
658	BBVA MEXICO, S.A., MULTIPLE GRUPO FINANCIERO	BBAB30831L12	Sin Dato		6600	11	401	03 - Transferencia electrónica de fondos	TOTAL COMISIONES	157.76	31/08/2022	1.2396E+16
659	BBVA MEXICO, S.A., MULTIPLE GRUPO FINANCIERO	BBAB30831L12	Sin Dato		6600	11	401	03 - Transferencia electrónica de fondos	TOTAL COMISIONES	1.39	31/09/2022	1.2396E+16
660	BBVA MEXICO, S.A., MULTIPLE GRUPO FINANCIERO	BBAB30831L12	Sin Dato		6600	11	401	03 - Transferencia electrónica de fondos	TOTAL COMISIONES	552.16	31/10/2022	1.2396E+16
661	BBVA MEXICO, S.A., MULTIPLE GRUPO FINANCIERO	BBAB30831L12	Sin Dato		6600	11	401	03 - Transferencia electrónica de fondos	TOTAL COMISIONES	177.48	31/10/2022	1.2396E+16
662	BBVA MEXICO, S.A., MULTIPLE GRUPO FINANCIERO	BBAB30831L12	Sin Dato		6600	11	401	03 - Transferencia electrónica de fondos	TOTAL COMISIONES	216.92	31/12/2022	1.2396E+16
663	BBVA MEXICO, S.A., MULTIPLE GRUPO FINANCIERO	BBAB30831L12	Sin Dato		6600	11	401	03 - Transferencia electrónica de fondos	TOTAL COMISIONES	473.28	31/12/2022	1.2396E+16
664	FARMACIA GUADALUARA S.A. DE C.V.	FGU830930PD	Sin Dato	Degollado	47380	11	401	01 - Efectivo	TRAMADOL PARAC 375 325MG 20T PH	372.46	26/05/2022	CRB403
665	NAVAY GONZALEZ CERDA	GOCH950704	Sin Dato	Ayotlán	47930	11	401	01 - Efectivo	TRIXONA 1G	1013.9	12/09/2022	AAA11882-5381-41CD-8E74-DCCEA5A721BD
666	RAYOS X Y ULTRASONIDO SAN LUCAS, S.A. DE C.V.	RXLU900918A	Sin Dato	Atonilco el Alto	47750	11	401	01 - Efectivo	MUSCULAR	590	02/04/2022	F2229
667	JORGE ALBERTO BERNANDEZ MIRANDA	BERMU8303053	Sin Dato	Ayotlán	47930	11	401	99 - Por definir	VASO NUMB	325.68	11/11/2022	AB08
668	JESSICA BIBIANA ZUÑIGA ESPARZA	ZUEJ790228M	Sin Dato	Degollado	47980	11	401	03 - Transferencia electrónica de fondos	VENTA DE MEDICAMENTOS TICKET	37	25/01/2022	CEFA9153-10AD-4CE3-8F5D-EF1E28287426
669	JUAN JOSE ASCENCIO AMEZOLA	AEAJ760309D	Sin Dato		59300	11	401	99 - Por definir	VENTA DE TORTILLA DEL 01 AL 28 DE FEBRERO DEL 2022	2363	04/04/2022	D5EC9B82DD58
670	JUAN JOSE ASCENCIO AMEZOLA	AEAJ760309D	Sin Dato		59300	11	401	99 - Por definir	VENTA DE TORTILLA DEL 01 AL 31 DE DICIEMBRE DEL 2022	1377	04/04/2022	460382FF-894A-49B4-982C-1611C378894B
671	JUAN JOSE ASCENCIO AMEZOLA	AEAJ760309D	Sin Dato		59300	11	401	99 - Por definir	VENTA DE TORTILLA DEL 01 AL 31 DE ENERO DEL 2022	2364	04/04/2022	BB871EFC-49D7-497C-8FE3-EF1E28287426
672	JUAN JOSE ASCENCIO AMEZOLA	AEAJ760309D	Sin Dato		59300	11	401	01 - Efectivo	VENTA DE TORTILLA DEL MES DE ABRIL DEL 2022	1710	09/09/2022	99293974-59FF-481A-86CB-48F4-B417-497E-AB84-927C6A84-AF43-9809-9651-DDD45882-C031-4809-9651-41DD09A0579
673	JUAN JOSE ASCENCIO AMEZOLA	AEAJ760309D	Sin Dato		59300	11	401	01 - Efectivo	VENTA DE TORTILLA DEL MES DE AGOSTO DEL 2022	337A	09/09/2022	9809-9651-41DD09A0579
674	JUAN JOSE ASCENCIO AMEZOLA	AEAJ760309D	Sin Dato		59300	11	401	01 - Efectivo	VENTA DE TORTILLA DEL MES DE JULIO DEL 2022	3477	09/09/2022	9809-9651-41DD09A0579

0066

**CUENTA PÚBLICA - DIF SISTEMA PARA EL DESARROLLO INTEGRAL DE LA FAMILIA DEL MUNICIPIO DE AYOTLÁN DE
INFORMATIVA DE PROVEEDORES
DEL 1 DE ENERO AL 31 DE DICIEMBRE DE 2022**

N°	PROVEEDOR Y/O PRESTADORA	R.F.C.	DOMICILIO	CUIDADO	CODIGO POSTAL	FUENTE DE FINANCIAMIENTO	ORIGEN DEL METODO POR CUENTA BANCARIA	FORMA DE PAGO	DESCRIPCION DEL GASTO	IMPORTE	FECHA DE LA FACTURA	FOJO DE FACTURA
675	JUAN JOSE ASCENCO AMEZOLA	AEAJ760309D	Sin Dato		59300	11	401 01 - Efectivo	VENTA DE TORTILLA DEL MES DE JUNIO DEL 2022	3610		09/09/2022	ARB5778C-81F4-42FD-9121-E22D99DDBD1
676	JUAN JOSE ASCENCO AMEZOLA	AEAJ760309D	Sin Dato		59300	11	401 01 - Efectivo	VENTA DE TORTILLA DEL MES DE MARZO DEL 2022	3088		09/09/2022	18E97003-7AF4-48B9-8986-3E7E9DA8B9FC
677	JUAN JOSE ASCENCO AMEZOLA	AEAJ760309D	Sin Dato		59300	11	401 01 - Efectivo	VENTA DE TORTILLA DEL MES DE MAYO DEL 2022	3496		09/09/2022	C7973A02-1656-408C-A0AC-D1A15DBA18F
678	JUAN JOSE ASCENCO AMEZOLA	AEAJ760309D	Sin Dato		59300	11	401 99 - Por definir	VENTA DE TORTILLAS DEL 01 AL 30 DE NOVIEMBRE DEL 2021	1734		04/04/2022	3B2E685-A523-4378-968E-7D2BEB0013F5
679	JORGE ALBERTO BERMUDEZ	BEMJ8303053	Sin Dato	Ayotlán	47930	11	401 99 - Por definir	VERDURA	4908.3		26/05/2022	A705
680	JORGE ALBERTO BERMUDEZ	BEMJ8303053	Sin Dato	Ayotlán	47930	11	401 99 - Por definir	Verduras	7122.2		11/08/2022	A749
681	JORGE ALBERTO BERMUDEZ	BEMJ8303053	Sin Dato	Ayotlán	47930	11	401 99 - Por definir	Verduras	4238.5		11/08/2022	A748
682	JORGE ALBERTO BERMUDEZ	BEMJ8303053	Sin Dato	Ayotlán	47930	11	401 99 - Por definir	VERDURAS	5278.78		12/05/2022	A694
683	JORGE ALBERTO BERMUDEZ	BEMJ8303053	Sin Dato	Ayotlán	47930	11	401 99 - Por definir	VERDURAS	495		14/02/2022	A663
684	JORGE ALBERTO BERMUDEZ	BEMJ8303053	Sin Dato	Ayotlán	47930	11	401 99 - Por definir	VERDURAS	3568.6		14/02/2022	A661
685	JORGE ALBERTO BERMUDEZ	BEMJ8303053	Sin Dato	Ayotlán	47930	11	401 99 - Por definir	VERDURAS	3873		14/02/2022	A658
686	JORGE ALBERTO BERMUDEZ	BEMJ8303053	Sin Dato	Ayotlán	47930	11	401 99 - Por definir	VERDURAS	4972		14/02/2022	A662
687	JORGE ALBERTO BERMUDEZ	BEMJ8303053	Sin Dato	Ayotlán	47930	11	401 99 - Por definir	VERDURAS	4657.3		14/02/2022	A659
688	JORGE ALBERTO BERMUDEZ	BEMJ8303053	Sin Dato	Ayotlán	47930	11	401 99 - Por definir	VERDURAS	5344		14/02/2022	A660
689	JORGE ALBERTO BERMUDEZ	BEMJ8303053	Sin Dato	Ayotlán	47930	11	401 99 - Por definir	VERDURAS	4398.6		14/02/2022	A657
690	JORGE ALBERTO BERMUDEZ	BEMJ8303053	Sin Dato	Ayotlán	47930	11	401 99 - Por definir	VERDURAS	1428.05		14/03/2022	A670
691	JORGE ALBERTO BERMUDEZ	BEMJ8303053	Sin Dato	Ayotlán	47930	11	401 99 - Por definir	VERDURAS	3540.55		14/03/2022	A669
692	JORGE ALBERTO BERMUDEZ	BEMJ8303053	Sin Dato	Ayotlán	47930	11	401 99 - Por definir	VERDURAS	691.8		14/03/2022	A668
693	JORGE ALBERTO BERMUDEZ	BEMJ8303053	Sin Dato	Ayotlán	47930	11	401 99 - Por definir	VERDURAS	6726.1		15/03/2022	A673
694	JORGE ALBERTO BERMUDEZ	BEMJ8303053	Sin Dato	Ayotlán	47930	11	401 99 - Por definir	VERDURAS	4395		15/03/2022	A671
695	JORGE ALBERTO BERMUDEZ	BEMJ8303053	Sin Dato	Ayotlán	47930	11	401 99 - Por definir	VERDURAS	5379.6		15/03/2022	A674
696	JORGE ALBERTO BERMUDEZ	BEMJ8303053	Sin Dato	Ayotlán	47930	11	401 99 - Por definir	VERDURAS	5170.2		15/03/2022	A672
697	JORGE ALBERTO BERMUDEZ	BEMJ8303053	Sin Dato	Ayotlán	47930	11	401 99 - Por definir	VERDURAS	5243.06		26/04/2022	A687
698	JORGE ALBERTO BERMUDEZ	BEMJ8303053	Sin Dato	Ayotlán	47930	11	401 99 - Por definir	VERDURAS	730		26/04/2022	A688
699	JORGE ALBERTO BERMUDEZ	BEMJ8303053	Sin Dato	Ayotlán	47930	11	401 99 - Por definir	VERDURAS	2621		26/04/2022	A686

CUENTA PÚBLICA - DIF SISTEMA PARA EL DESARROLLO INTEGRAL DE LA FAMILIA DEL MUNICIPIO DE AVOTLÁN DIF
INFORMATIVA DE PROVEEDORES
DEL 1 DE ENERO AL 31 DE DICIEMBRE DE 2022

Nº	PROVEEDOR V/O PRESTADOR	R.F.C.	DOMICILIO	Ciudad	Código Postal	Fuente de Financiamiento	Origen del Recurso por Cuenta Bancaria	Forma de Pago	Descripción del Gasto	Importe	Fecha de la Factura	Folio de Factura
700	JORGE ALBERTO BERMUDEZ MIRANDA	BEM18303053		Avotlán	47930	11	401 99 - Por definir	VERDURAS		4602.9	26/05/2022	A703
701	JORGE ALBERTO BERMUDEZ MIRANDA	BEM18303053		Avotlán	47930	11	401 99 - Por definir	VERDURAS		2598.85	26/05/2022	A701
702	JORGE ALBERTO BERMUDEZ MIRANDA	BEM18303053		Avotlán	47930	11	401 99 - Por definir	VERDURAS		2898.9	26/05/2022	A700
703	JORGE ALBERTO BERMUDEZ MIRANDA	BEM18303053		Avotlán	47930	11	401 99 - Por definir	VERDURAS		813.99	27/04/2022	A692
704	JORGE ALBERTO BERMUDEZ MIRANDA	BEM18303053		Avotlán	47930	11	401 99 - Por definir	VERDURAS		4940	28/02/2022	A667
705	JORGE ALBERTO BERMUDEZ MIRANDA	BEM18303053		Avotlán	47930	11	401 99 - Por definir	VERDURAS		360.1	28/02/2022	A665
706	JORGE ALBERTO BERMUDEZ MIRANDA	BEM18303053		Avotlán	47930	11	401 99 - Por definir	VERDURAS		5620.8	28/02/2022	A666
707	JORGE ALBERTO BERMUDEZ MIRANDA	BEM18303053		Avotlán	47930	11	401 99 - Por definir	VERDURAS		7006.06	28/02/2022	A664
708	JORGE ALBERTO BERMUDEZ MIRANDA	BEM18303053		Avotlán	47930	11	401 99 - Por definir	VERDURAS		4731.45	28/03/2022	A682
709	JORGE ALBERTO BERMUDEZ MIRANDA	BEM18303053		Avotlán	47930	11	401 99 - Por definir	VERDURAS		4827.6	28/03/2022	A678
710	JORGE ALBERTO BERMUDEZ MIRANDA	BEM18303053		Avotlán	47930	11	401 99 - Por definir	VERDURAS		509.6	28/03/2022	A677
711	JORGE ALBERTO BERMUDEZ MIRANDA	BEM18303053		Avotlán	47930	11	401 99 - Por definir	VERDURAS		290.82	28/03/2022	A675
712	JORGE ALBERTO BERMUDEZ MIRANDA	BEM18303053		Avotlán	47930	11	401 99 - Por definir	VERDURAS		4716.04	28/03/2022	A684
713	JORGE ALBERTO BERMUDEZ MIRANDA	BEM18303053		Avotlán	47930	11	401 99 - Por definir	VERDURAS		5372.58	28/03/2022	A683
714	JORGE ALBERTO BERMUDEZ MIRANDA	BEM18303053		Avotlán	47930	11	401 99 - Por definir	VERDURAS		6246.4	28/03/2022	A681
715	JORGE ALBERTO BERMUDEZ MIRANDA	BEM18303053		Avotlán	47930	11	401 99 - Por definir	VERDURAS		5884.6	28/03/2022	A676
716	JORGE ALBERTO BERMUDEZ MIRANDA	BEM18303053		Avotlán	47930	11	401 99 - Por definir	VERDURAS (NOTA DE VENTA 0810)		4365.88	27/04/2022	A691
717	JORGE ALBERTO BERMUDEZ MIRANDA	BEM18303053		Avotlán	47930	11	401 99 - Por definir	VERDURAS (NOTA DE VENTA 0812 0813)		6440.05	26/04/2022	A689
718	JORGE ALBERTO BERMUDEZ MIRANDA	BEM18303053		Avotlán	47930	11	401 99 - Por definir	VERDURAS (NOTA DE VENTA 0815 0816)		5572.34	26/04/2022	A690
719	JUANA LOZA ZARATE	LOZ1941004F		Avotlán	47930	11	02 - Cheque nominativo	VESTIDO		7342.8	29/10/2022	AAA155AA-F332-44AC-9E91-EC88545206D5
720	MA GUADALUPE ESTHER CARDONA GARCIA	CAGG741130L		Zapotlanejo	45430	11	401 01 - Efectivo	VESTIDO HAPPY JOES HP9149 100% POLIESTER		17665	17/08/2022	EC0145
721	CADENA COMERCIAL OXXO	CCO8605231N		Totonilán	47730	11	401 01 - Efectivo	YOG NESTLE LECUADO FSA PLA CER 500GR NOM		1362.26	22/11/2022	122073844275
722	JORGE ALBERTO BERMUDEZ MIRANDA	BEM18303053		Avotlán	47930	11	401 99 - Por definir	ZANAHORIA		3685.9	26/10/2022	A799
723	GAS TULE S.A. DE C.V.	GTU9706066FP		San Ignacio Cerro Gordo	47190	11	401 99 - Por definir	LITROS DE GAS L P 2.116		3527.73	06/09/2022	CR234217
724	GAS TULE S.A. DE C.V.	GTU9706066FP		San Ignacio Cerro Gordo	47190	11	401 99 - Por definir	LITROS DE GAS L P 2.116		2791.33	16/02/2022	CR222173
725	GAS TULE S.A. DE C.V.	GTU9706066FP		San Ignacio Cerro Gordo	47190	11	401 99 - Por definir	LITROS DE GAS L P 2.116		2000	17/06/2022	CR229913

CUENTA PÚBLICA - DIF SISTEMA PARA EL DESARROLLO INTEGRAL DE LA FAMILIA DEL MUNICIPIO DE AYOTLÁN DIF
INFORMATIVA DE PROVEEDORES
DEL 1 DE ENERO AL 31 DE DICIEMBRE DE 2022

N°	PROVEEDOR Y/O PRESTADOR	R.F.C.	DOMICILIO	CIUDAD	CODIGO POSTAL	FUENTE DE FINANCIAMIENTO	ORIGEN DEL RECURSO POR CUENTA BANCARIA	FORMA DE PAGO	DESCRIPCIÓN DEL GASTO	IMPORTE	FECHA DE LA FACTURA	FOLIO DE FACTURA
726	GAS TULE S.A. DE C.V.	GTU970606FP	Sin Dato	San Ignacio Cerro Gordo	47190	11	40199 - Por definir	LITROS DE GAS L P Z 116	1500	18/03/2022	CR224074	
727	GAS TULE S.A. DE C.V.	GTU970606FP	Sin Dato	San Ignacio Cerro Gordo	47190	11	40199 - Por definir	LITROS DE GAS L P Z 116	2000	19/08/2022	CR233181	
728	GAS TULE S.A. DE C.V.	GTU970606FP	Sin Dato	San Ignacio Cerro Gordo	47190	11	40199 - Por definir	LITROS DE GAS L P Z 116	3283.91	19/10/2022	CR236810	
729	GAS TULE S.A. DE C.V.	GTU970606FP	Sin Dato	San Ignacio Cerro Gordo	47190	11	40199 - Por definir	LITROS DE GAS L P Z 116	2000	20/05/2022	CR227724	
730	GAS TULE S.A. DE C.V.	GTU970606FP	Sin Dato	San Ignacio Cerro Gordo	47190	11	40199 - Por definir	LITROS DE GAS L P Z 116	2000	20/09/2022	CR235013	
731	GAS TULE S.A. DE C.V.	GTU970606FP	Sin Dato	San Ignacio Cerro Gordo	47190	11	40199 - Por definir	LITROS DE GAS L P Z 116	2000	20/10/2022	CR236899	
732	GAS TULE S.A. DE C.V.	GTU970606FP	Sin Dato	San Ignacio Cerro Gordo	47190	11	40199 - Por definir	LITROS DE GAS L P Z 116	2000	21/07/2022	CR231341	
733	GAS TULE	GTU970606FP	Sin Dato	San Ignacio Cerro Gordo	47190	11	40199 - Por definir	LITROS DE GAS L P Z 116	1999.99	22/11/2022	CR238818	
734	GAS TULE S.A. DE C.V.	GTU970606FP	Sin Dato	San Ignacio Cerro Gordo	47190	11	40199 - Por definir	LITROS DE GAS L P Z 116	1500	23/02/2022	CR222663	
735	GAS TULE S.A. DE C.V.	GTU970606FP	Sin Dato	San Ignacio Cerro Gordo	47190	11	40199 - Por definir	LITROS DE GAS L P Z 116	2000	27/04/2022	CR226346	
736	GAS TULE S.A. DE C.V.	GTU970606FP	Sin Dato	San Ignacio Cerro Gordo	47190	11	40199 - Por definir	LITROS DE GAS L P Z 116	1500	31/01/2022	CR221164	
737	GAS TULE S.A. DE C.V.	GTU970606FP	Sin Dato	San Ignacio Cerro Gordo	47190	11	40199 - Por definir	LITROS DE GAS L P Z 116	3348.42	31/05/2022	CR228320	



Rocio Padilla Estrada
MA. DOLORES DEL ROCIO PADILLA ESTRADA
 PRESIDENTA

Yolanda Pérez Orozco
YOLANDA PÉREZ OROZCO
 DIRECTORA



4 8 4 7 6 6 2 3 1 7 2 1 8 0 3 2 8 3 1

SELLO

Bajo protesta de decir verdad declaramos que los Estados Financieros y sus Notas son razonablemente correctos y responsabilidad del emisor.

**CUENTA PÚBLICA - DIF SISTEMA PARA EL DESARROLLO INTEGRAL DE LA FAMILIA DEL MUNICIPIO DE AYOTLÁN DIF
 INFORME SOBRE PASIVOS CONTINGENTES
 DEL 1 DE ENERO AL 31 DE DICIEMBRE DE 2022**

DESCRIPCIÓN	IMPORTE
Los pasivos legales por gestiones de gobiernos anteriores se estiman en:	\$100,000.00
SUMA TOTAL	\$100,000.00



Rocio Padilla Estrada

**MA. DOLORES DEL ROCIO PADILLA ESTRADA
 PRESIDENTA**

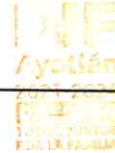

SELLO

Y.P.30

**YOLANDA PÉREZ OROZCO
 DIRECTORA**

Bajo protesta de decir verdad declaramos que los Estados Financieros y sus Notas son razonablemente correctos y responsabilidad del emisor.



0070

ITA PUBLICA - DIF SISTEMA PARA EL DESARROLLO INTEGRAL DE LA FAMILIA DEL MUNICIPIO DE AYOTLA
ESTADO DE CAMBIOS EN LA SITUACIÓN FINANCIERA
DEL 1 DE ENERO AL 31 DE DICIEMBRE DE 2022

CONCEPTO	ORIGEN	APLICACIÓN
Activo		
Activo circulante	0.00	340,128.96
Efectivo y equivalentes	0.00	275,626.25
Derechos a recibir efectivo o equivalentes	0.00	145,466.44
Derechos a recibir bienes o servicios	0.00	130,159.81
Inventarios	0.00	0.00
Almacenes	0.00	0.00
Estimación por pérdida o deterioro de activos circulantes	0.00	0.00
Otros activos circulantes	0.00	0.00
Activo no circulante	0.00	64,502.71
Inversiones financieras a largo plazo	0.00	0.00
Derechos a recibir efectivo o equivalentes a largo plazo	0.00	0.00
Bienes inmuebles, infraestructura y construcciones en proceso	0.00	0.00
Bienes muebles	0.00	64,502.71
Activos intangibles	0.00	0.00
Depreciación, deterioro y amortización acumulada de bienes	0.00	0.00
Activos diferidos	0.00	0.00
Estimación por pérdida o deterioro de activos no circulantes	0.00	0.00
Otros activos no circulantes	0.00	0.00
Pasivo		
Pasivo circulante	140,960.43	0.00
Cuentas por pagar a corto plazo	140,960.43	0.00
Documentos por pagar a corto plazo	0.00	0.00
Porción a corto plazo de la deuda pública a largo plazo	0.00	0.00
Títulos y valores a corto plazo	0.00	0.00
Pasivos diferidos a corto plazo	0.00	0.00
Fondos y bienes de terceros en garantía y/o administración a corto plazo	0.00	0.00
Provisiones a corto plazo	0.00	0.00
Otros pasivos a corto plazo	0.00	0.00
Pasivo no circulante	0.00	0.00
Cuentas por pagar a largo plazo	0.00	0.00
Documentos por pagar a largo plazo	0.00	0.00
Deuda pública a largo plazo	0.00	0.00
Pasivos diferidos a largo plazo	0.00	0.00
Fondos y bienes de terceros en garantía y/o en administración a largo plazo	0.00	0.00
Provisiones a largo plazo	0.00	0.00
Hacienda pública/patrimonio	386,351.06	187,182.53
Hacienda pública/patrimonio contribuido	0.00	0.00
Aportaciones	0.00	0.00
Donaciones de capital	0.00	0.00
Actualización de la hacienda pública / patrimonio	0.00	0.00
Hacienda pública/patrimonio generado	386,351.06	187,182.53
Resultados del ejercicio (ahorro / desahorro)	386,351.06	0.00
Resultados de ejercicios anteriores	0.00	187,182.53
Revalúos	0.00	0.00
Reservas	0.00	0.00
Rectificaciones de resultados de ejercicios anteriores	0.00	0.00
Exceso o insuficiencia en la actualización de la hacienda pública/patrimonio	0.00	0.00
Resultado por posición monetaria	0.00	0.00
Resultado por tenencia de activos no monetarios	0.00	0.00

Bajo protesta de decir verdad declaramos que los estados financieros y sus notas, son razonablemente correctos y son responsabilidad del emisor.



Rocio Padilla Estrada
 MA. DOLORES DEL ROCIO PADILLA ESTRADA

PRESIDENTA

Yolanda Pérez Orozco
 YOLANDA PÉREZ OROZCO
 DIRECTORA



0071

CUENTA PÚBLICA - DIF SISTEMA PARA EL DESARROLLO INTEGRAL DE LA FAMILIA DEL MUNICIPIO DE AYOTLÁN DIF
ESTADO ANALÍTICO DEL EJERCICIO DEL PRESUPUESTO DE EGRESOS
CLASIFICACIÓN ECONÓMICA (POR TIPO DE GASTO)
DEL 1 DE ENERO AL 31 DE DICIEMBRE DE 2022

CONCEPTO	APROBADO		EGRESOS		PAGADO		SUB EJERCICIO
		AMPLIACIONES/ (REDUCCIONES)	MODIFICADO	DEVENGADO			
Gasto corriente	5,035,411.00	173,391.66	5,208,802.66	5,208,802.66	5,208,802.66	0.00	
Gasto de capital	0.00	64,502.71	64,502.71	64,502.71	64,502.71	0.00	
Amortización de la deuda y disminución de pasivos	0.00	116,742.95	116,742.95	0.00	0.00	116,742.95	
Pensiones y Jubilaciones	0.00	0.00	0.00	0.00	0.00	0.00	
Participaciones	0.00	0.00	0.00	0.00	0.00	0.00	
TOTAL DEL GASTO	5,035,411.00	354,637.32	5,390,048.32	5,273,305.37	5,273,305.37	116,742.95	

Bajo protesta de decir verdad declaramos que los estados financieros y sus notas, son razonablemente correctos y son responsabilidad del emisor.

MA. DOLORES DEL ROCIO PADILLA ESTRADA
PRESIDENTA

YOLANDA PÉREZ OROZCO
DIRECTORA

[Firma]

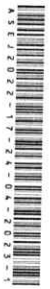

CUENTA PÚBLICA - DIF SISTEMA PARA EL DESARROLLO INTEGRAL DE LA FAMILIA DEL MUNICIPIO DE AYOTLÁN DIF
ESTADO ANALÍTICO DEL EJERCICIO DEL PRESUPUESTO DE EGRESOS
CLASIFICACIÓN ADMINISTRATIVA
DEL 1 DE ENERO AL 31 DE DICIEMBRE DE 2022

CONCEPTO	EGRESOS					SUBEJERCICIO
	APROBADO	AMPLIACIONES/ (REDUCCIONES)	MODIFICADO	DEVENGADO	PAGADO	
Sistema para el Desarrollo Integral de la Familia del Municipio de Ayotlan Jalisco	5,035,411.00	354,637.32	5,390,048.32	5,273,305.37	5,273,305.37	116,742.95
	0.00	0.00	0.00	0.00	0.00	0.00
	0.00	0.00	0.00	0.00	0.00	0.00
	0.00	0.00	0.00	0.00	0.00	0.00
	0.00	0.00	0.00	0.00	0.00	0.00
	0.00	0.00	0.00	0.00	0.00	0.00
	0.00	0.00	0.00	0.00	0.00	0.00
	0.00	0.00	0.00	0.00	0.00	0.00
	0.00	0.00	0.00	0.00	0.00	0.00
	0.00	0.00	0.00	0.00	0.00	0.00
	0.00	0.00	0.00	0.00	0.00	0.00
	0.00	0.00	0.00	0.00	0.00	0.00
	0.00	0.00	0.00	0.00	0.00	0.00
	0.00	0.00	0.00	0.00	0.00	0.00
	0.00	0.00	0.00	0.00	0.00	0.00
	0.00	0.00	0.00	0.00	0.00	0.00
	0.00	0.00	0.00	0.00	0.00	0.00
	0.00	0.00	0.00	0.00	0.00	0.00
	0.00	0.00	0.00	0.00	0.00	0.00
	0.00	0.00	0.00	0.00	0.00	0.00
	0.00	0.00	0.00	0.00	0.00	0.00
	0.00	0.00	0.00	0.00	0.00	0.00
	0.00	0.00	0.00	0.00	0.00	0.00
	0.00	0.00	0.00	0.00	0.00	0.00
	0.00	0.00	0.00	0.00	0.00	0.00
	0.00	0.00	0.00	0.00	0.00	0.00
	0.00	0.00	0.00	0.00	0.00	0.00
	0.00	0.00	0.00	0.00	0.00	0.00
	0.00	0.00	0.00	0.00	0.00	0.00
	0.00	0.00	0.00	0.00	0.00	0.00
	0.00	0.00	0.00	0.00	0.00	0.00
	0.00	0.00	0.00	0.00	0.00	0.00
	0.00	0.00	0.00	0.00	0.00	0.00
	0.00	0.00	0.00	0.00	0.00	0.00
	0.00	0.00	0.00	0.00	0.00	0.00
	0.00	0.00	0.00	0.00	0.00	0.00
	0.00	0.00	0.00	0.00	0.00	0.00
	0.00	0.00	0.00	0.00	0.00	0.00
	0.00	0.00	0.00	0.00	0.00	0.00
	0.00	0.00	0.00	0.00	0.00	0.00
	0.00	0.00	0.00	0.00	0.00	0.00
	0.00	0.00	0.00	0.00	0.00	0.00
	0.00	0.00	0.00	0.00	0.00	0.00
	0.00	0.00	0.00	0.00	0.00	0.00
	0.00	0.00	0.00	0.00	0.00	0.00
	0.00	0.00	0.00	0.00	0.00	0.00
	0.00	0.00	0.00	0.00	0.00	0.00
	0.00	0.00	0.00	0.00	0.00	0.00
TOTAL DEL GASTO	5,035,411.00	354,637.32	5,390,048.32	5,273,305.37	5,273,305.37	116,742.95

Bajo protesta de decir verdad declaramos que los estados financieros y sus notas, son razonablemente correctos y son responsabilidad del emisor.



Rocio Padilla Estrada
MA. DOLORES DEL ROCIO PADILLA ESTRADA
PRESIDENTA



Y.P. Orozco
YOLANDA PÉREZ OROZCO
DIRECTORA



CUENTA PÚBLICA - DIF SISTEMA PARA EL DESARROLLO INTEGRAL DE LA FAMILIA DEL MUNICIPIO DE AYOTLÁN DIF
ESTADO ANALÍTICO DEL EJERCICIO DEL PRESUPUESTO DE EGRESOS
CLASIFICACIÓN FUNCIONAL (FINALIDAD Y FUNCIÓN)
DEL 1 DE ENERO AL 31 DE DICIEMBRE DE 2022

CONCEPTO	APROBADO		EGRESOS		PAGADO		SUBEFICIENCIA
	AMPLIACIONES/ (REDUCCIONES)	MODIFICADO	DEVENGADO	PAGADO	SUBEFICIENCIA		
Gobierno	0.00	0.00	0.00	0.00	0.00	0.00	0.00
Legislación	0.00	0.00	0.00	0.00	0.00	0.00	0.00
Justicia	0.00	0.00	0.00	0.00	0.00	0.00	0.00
Coordinación de la política de gobierno	0.00	0.00	0.00	0.00	0.00	0.00	0.00
Relaciones exteriores	0.00	0.00	0.00	0.00	0.00	0.00	0.00
Asuntos financieros y hacendarios	0.00	0.00	0.00	0.00	0.00	0.00	0.00
Seguridad nacional	0.00	0.00	0.00	0.00	0.00	0.00	0.00
Asuntos de orden público y de seguridad interior	0.00	0.00	0.00	0.00	0.00	0.00	0.00
Otros servicios generales	0.00	0.00	0.00	0.00	0.00	0.00	0.00
Desarrollo social	5,035,411.00	354,637.32	5,390,048.32	5,273,305.37	5,273,305.37	116,742.95	0.00
Protección ambiental	0.00	0.00	0.00	0.00	0.00	0.00	0.00
Vivienda y servicios a la comunidad	0.00	0.00	0.00	0.00	0.00	0.00	0.00
Salud	0.00	0.00	0.00	0.00	0.00	0.00	0.00
Recreación, cultura y otras manifestaciones sociales	0.00	0.00	0.00	0.00	0.00	0.00	0.00
Educación	0.00	0.00	0.00	0.00	0.00	0.00	0.00
Protección social	0.00	0.00	0.00	0.00	0.00	0.00	0.00
Otros asuntos sociales	5,035,411.00	354,637.32	5,390,048.32	5,273,305.37	5,273,305.37	116,742.95	0.00
Desarrollo económico	0.00	0.00	0.00	0.00	0.00	0.00	0.00
Asuntos económicos, comerciales y laborales en general	0.00	0.00	0.00	0.00	0.00	0.00	0.00
Agropecuaria, silvicultura, pesca y caza	0.00	0.00	0.00	0.00	0.00	0.00	0.00
Combustibles y energía	0.00	0.00	0.00	0.00	0.00	0.00	0.00
Minería, manufacturas y construcción	0.00	0.00	0.00	0.00	0.00	0.00	0.00
Transporte	0.00	0.00	0.00	0.00	0.00	0.00	0.00
Comunicaciones	0.00	0.00	0.00	0.00	0.00	0.00	0.00
Turismo	0.00	0.00	0.00	0.00	0.00	0.00	0.00
Ciencia, tecnología e innovación	0.00	0.00	0.00	0.00	0.00	0.00	0.00
Otras industrias y otros asuntos económicos	0.00	0.00	0.00	0.00	0.00	0.00	0.00
Otras no clasificadas en funciones anteriores	0.00	0.00	0.00	0.00	0.00	0.00	0.00
Transferencias de la deuda pública / costo financiero de la deuda	0.00	0.00	0.00	0.00	0.00	0.00	0.00
Transferencias, participaciones y aportaciones entre diferentes niveles y órdenes de gobierno	0.00	0.00	0.00	0.00	0.00	0.00	0.00
Sanamiento del sistema financiero	0.00	0.00	0.00	0.00	0.00	0.00	0.00
Adeudos de ejercicios fiscales anteriores	0.00	0.00	0.00	0.00	0.00	0.00	0.00
TOTAL DEL GASTO	5,035,411.00	354,637.32	5,390,048.32	5,273,305.37	5,273,305.37	116,742.95	0.00

Bajo protesta de decir verdad declaramos que los estados financieros y sus notas, son razonablemente correctos y son responsabilidad del emisor.

Rocio Padilla Estrada
MA. DOLORES DEL ROCIO PADILLA ESTRADA
 PRESIDENTA

Y.P.30
YOLANDA PÉREZ OROZCO
 DIRECTORA

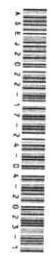

CUENTA PÚBLICA - DIF SISTEMA PARA EL DESARROLLO INTEGRAL DE LA FAMILIA DEL MUNICIPIO DE AYOTLÁN DIF
ESTADO ANALÍTICO DEL EJERCICIO DEL PRESUPUESTO DE EGRESOS DETALLADO - LDF
CLASIFICACIÓN FUNCIONAL (FINALIDAD Y FUNCIÓN)
DEL 1 DE ENERO AL 31 DE DICIEMBRE DE 2022

CONCEPTO	EGRESOS					SUBEJERCICIO
	APROBADO	AMPLIACIONES/ (REDUCCIONES)	MODIFICADO	DEVENGADO	PAGADO	
I GASTO NO ETIQUETADO						
A Gobierno	0.00	0.00	0.00	0.00	0.00	0.00
Legislación	0.00	0.00	0.00	0.00	0.00	0.00
Justicia	0.00	0.00	0.00	0.00	0.00	0.00
Coordinación de la política de gobierno	0.00	0.00	0.00	0.00	0.00	0.00
Relaciones exteriores	0.00	0.00	0.00	0.00	0.00	0.00
Asuntos financieros y hacendarios	0.00	0.00	0.00	0.00	0.00	0.00
Seguridad nacional	0.00	0.00	0.00	0.00	0.00	0.00
Asuntos de orden público y de seguridad interior	0.00	0.00	0.00	0.00	0.00	0.00
Otros servicios generales	0.00	0.00	0.00	0.00	0.00	0.00
B Desarrollo social	5,035,411.00	354,637.32	5,390,048.32	5,273,305.37	5,273,305.37	116,742.95
Protección ambiental	0.00	0.00	0.00	0.00	0.00	0.00
Vivienda y servicios a la comunidad	0.00	0.00	0.00	0.00	0.00	0.00
Salud	0.00	0.00	0.00	0.00	0.00	0.00
Recreación, cultura y otras manifestaciones sociales	0.00	0.00	0.00	0.00	0.00	0.00
Educación	0.00	0.00	0.00	0.00	0.00	0.00
Protección social	5,035,411.00	354,637.32	5,390,048.32	5,273,305.37	5,273,305.37	116,742.95
Otros asuntos sociales	0.00	0.00	0.00	0.00	0.00	0.00
C Desarrollo económico	0.00	0.00	0.00	0.00	0.00	0.00
Asuntos económicos, comerciales y laborales en general	0.00	0.00	0.00	0.00	0.00	0.00
Agropecuaria, silvicultura, pesca y caza	0.00	0.00	0.00	0.00	0.00	0.00
Combustibles y energía	0.00	0.00	0.00	0.00	0.00	0.00
Minería, manufacturas y construcción	0.00	0.00	0.00	0.00	0.00	0.00
Transporte	0.00	0.00	0.00	0.00	0.00	0.00
Comunicaciones	0.00	0.00	0.00	0.00	0.00	0.00
Turismo	0.00	0.00	0.00	0.00	0.00	0.00
Ciencia, tecnología e innovación	0.00	0.00	0.00	0.00	0.00	0.00
Otras industrias y otros asuntos económicos	0.00	0.00	0.00	0.00	0.00	0.00
D Otras no clasificadas en fdunciones anteriores	0.00	0.00	0.00	0.00	0.00	0.00
Transacciones de la deuda publica / costo financiero de la deuda	0.00	0.00	0.00	0.00	0.00	0.00
Transferencias, participaciones y aportaciones entre diferentes niveles y órdenes de gobierno	0.00	0.00	0.00	0.00	0.00	0.00
Saneamiento del sistema financiero	0.00	0.00	0.00	0.00	0.00	0.00
Adeudos de ejercicios fiscales anteriores	0.00	0.00	0.00	0.00	0.00	0.00
TOTAL DEL GASTO NO ETIQUETADO	5,035,411.00	354,637.32	5,390,048.32	5,273,305.37	5,273,305.37	116,742.95
II GASTO ETIQUETADO						
A Gobierno	0.00	0.00	0.00	0.00	0.00	0.00
Legislación	0.00	0.00	0.00	0.00	0.00	0.00
Justicia	0.00	0.00	0.00	0.00	0.00	0.00
Coordinación de la política de gobierno	0.00	0.00	0.00	0.00	0.00	0.00
Relaciones exteriores	0.00	0.00	0.00	0.00	0.00	0.00
Asuntos financieros y hacendarios	0.00	0.00	0.00	0.00	0.00	0.00
Seguridad nacional	0.00	0.00	0.00	0.00	0.00	0.00
Asuntos de orden público y de seguridad interior	0.00	0.00	0.00	0.00	0.00	0.00
Otros servicios generales	0.00	0.00	0.00	0.00	0.00	0.00
B Desarrollo social	0.00	0.00	0.00	0.00	0.00	0.00
Protección ambiental	0.00	0.00	0.00	0.00	0.00	0.00
Vivienda y servicios a la comunidad	0.00	0.00	0.00	0.00	0.00	0.00
Salud	0.00	0.00	0.00	0.00	0.00	0.00
Recreación, cultura y otras manifestaciones sociales	0.00	0.00	0.00	0.00	0.00	0.00
Educación	0.00	0.00	0.00	0.00	0.00	0.00
Protección social	0.00	0.00	0.00	0.00	0.00	0.00
Otros asuntos sociales	0.00	0.00	0.00	0.00	0.00	0.00
C Desarrollo económico	0.00	0.00	0.00	0.00	0.00	0.00
Asuntos económicos, comerciales y laborales en general	0.00	0.00	0.00	0.00	0.00	0.00
Agropecuaria, silvicultura, pesca y caza	0.00	0.00	0.00	0.00	0.00	0.00
Combustibles y energía	0.00	0.00	0.00	0.00	0.00	0.00
Minería, manufacturas y construcción	0.00	0.00	0.00	0.00	0.00	0.00
Transporte	0.00	0.00	0.00	0.00	0.00	0.00
Comunicaciones	0.00	0.00	0.00	0.00	0.00	0.00
Turismo	0.00	0.00	0.00	0.00	0.00	0.00
Ciencia, tecnología e innovación	0.00	0.00	0.00	0.00	0.00	0.00
Otras industrias y otros asuntos económicos	0.00	0.00	0.00	0.00	0.00	0.00
D Otras no clasificadas en fdunciones anteriores	0.00	0.00	0.00	0.00	0.00	0.00
Transacciones de la deuda publica / costo financiero de la deuda	0.00	0.00	0.00	0.00	0.00	0.00
Transferencias, participaciones y aportaciones entre diferentes niveles y órdenes de gobierno	0.00	0.00	0.00	0.00	0.00	0.00
Saneamiento del sistema financiero	0.00	0.00	0.00	0.00	0.00	0.00
Adeudos de ejercicios fiscales anteriores	0.00	0.00	0.00	0.00	0.00	0.00
TOTAL DEL GASTO ETIQUETADO	0.00	0.00	0.00	0.00	0.00	0.00
TOTAL DEL GASTO	5,035,411.00	354,637.32	5,390,048.32	5,273,305.37	5,273,305.37	116,742.95

Bajo protesta de decir verdad declaramos que los estados financieros y sus notas, son razonablemente correctos y son responsabilidad del emisor.

Rocio Padilla Estrada

MA. DOLORES DEL ROCIO PADILLA ESTRADA
PRESIDENTA

Yolanda Pérez Orozco
YOLANDA PÉREZ OROZCO
DIRECTORA



CUENTA PÚBLICA - DIF SISTEMA PARA EL DESARROLLO INTEGRAL DE LA FAMILIA DEL MUNICIPIO DE AYOTLÁN DIF
ESTADO ANALÍTICO DEL EJERCICIO DEL PRESUPUESTO DE EGRESOS DETALLADO - LDF
CLASIFICACIÓN DE SERVICIOS PERSONALES POR CATEGORÍA

DEL 1 DE ENERO AL 31 DE DICIEMBRE DE 2022

CONCEPTO	APROBADO	EGRESOS		PAGADO	SUBEJERCICIO
		AMPLIACIONES/ (REDUCCIONES)	MODIFICADO		
I GASTOS NO ETIQUETADOS					
A Personal administrativo y de servicio público	0.00	0.00	0.00	0.00	0.00
B Magisterio	0.00	0.00	0.00	0.00	0.00
C Servicios de salud	2,903,210.00	6,478.16	2,909,688.16	2,909,688.16	0.00
Personal administrativo					
Personal médico, paramédico y afín	2,903,210.00	6,478.16	2,909,688.16	2,909,688.16	0.00
D Seguridad pública	0.00	0.00	0.00	0.00	0.00
E Gastos asociados a la implementación de nuevas leyes federales o reformas a las mismas	0.00	0.00	0.00	0.00	0.00
Nombre del programa o ley	0.00	0.00	0.00	0.00	0.00
Nombre del programa o ley	0.00	0.00	0.00	0.00	0.00
F Sentencias laborales definitivas	0.00	0.00	0.00	0.00	0.00
TOTAL DEL GASTO NO ETIQUETADO	2,903,210.00	6,478.16	2,909,688.16	2,909,688.16	0.00
II GASTOS ETIQUETADOS					
A Personal administrativo y de servicio público	0.00	0.00	0.00	0.00	0.00
B Magisterio	0.00	0.00	0.00	0.00	0.00
C Servicios de salud	0.00	0.00	0.00	0.00	0.00
Personal administrativo					
Personal médico, paramédico y afín	0.00	0.00	0.00	0.00	0.00
D Seguridad pública	0.00	0.00	0.00	0.00	0.00
E Gastos asociados a la implementación de nuevas leyes federales o reformas a las mismas	0.00	0.00	0.00	0.00	0.00
Nombre del programa o ley	0.00	0.00	0.00	0.00	0.00
Nombre del programa o ley	0.00	0.00	0.00	0.00	0.00
F Sentencias laborales definitivas	0.00	0.00	0.00	0.00	0.00
TOTAL DEL GASTO ETIQUETADO	0.00	0.00	0.00	0.00	0.00
TOTAL DEL GASTO DE SERVICIOS PERSONALES	2,903,210.00	6,478.16	2,909,688.16	2,909,688.16	0.00

Bajo protesta de decir verdad declaramos que los estados financieros y sus notas, son razonablemente correctos y son responsabilidad del emisor.

Rocio Padilla Estrada
MA. DOLORES DEL ROCIO PADILLA ESTRADA
 PRESIDENTA

Yolanda Pérez Orozco
YOLANDA PÉREZ OROZCO
 DIRECTORA



CUENTA PÚBLICA - DIF SISTEMA PARA EL DESARROLLO INTEGRAL DE LA FAMILIA DEL MUNICIPIO DE AYOTLÁN DIF
BALANCE PRESUPUESTARIO - LDF
DEL 1 DE ENERO AL 31 DE DICIEMBRE DE 2022

CONCEPTO		ESTIMADO/ APROBADO	DEVENGADO	RECAUDADO/ PAGADO
A	Ingresos totales	5,035,411.00	5,390,048.32	5,390,048.32
A1	Ingresos de libre disposición	5,035,411.00	4,738,111.76	4,738,111.76
A2	Transferencias federales etiquetadas	0.00	651,936.56	651,936.56
A3	Financiamiento neto	0.00	0.00	0.00
B	Egresos presupuestarios	5,035,411.00	5,273,305.37	5,273,305.37
B1	Gastos no etiquetado (sin incluir amortización de la deuda pública)	5,035,411.00	5,273,305.37	5,273,305.37
B2	Gasto etiquetado (sin incluir amortización de la deuda pública)	0.00	0.00	0.00
C	Remanentes del ejercicio anterior	0.00	0.00	0.00
C1	Remanentes de ingresos de libre disposición aplicados en el periodo	0.00	0.00	0.00
C2	Remanentes de transferencias federales etiquetadas aplicados en el periodo	0.00	0.00	0.00
I	Balance presupuestario	0.00	116,742.95	116,742.95
II	Balance presupuestario sin financiamiento neto	0.00	116,742.95	116,742.95
III	Balance presupuestario sin financiamiento neto y sin remanentes del ejercicio anterior	0.00	116,742.95	116,742.95

CONCEPTO		APROBADO	DEVENGADO	PAGADO
E	Intereses, comisiones y gastos de la deuda	0.00	0.00	0.00
E1	Intereses, comisiones y gastos de la deuda con gasto no etiquetado	0.00	0.00	0.00
E2	Intereses, comisiones y gastos de la deuda con gasto etiquetado	0.00	0.00	0.00
IV	Balance primario	0.00	116,742.95	116,742.95

CONCEPTO		ESTIMADO/ APROBADO	DEVENGADO	RECAUDADO/ PAGADO
F	Financiamiento	0.00	0.00	0.00
F1	Financiamiento con fuente de pago de ingresos de libre disposición	0.00	0.00	0.00
F2	Financiamiento con fuente de pago de transferencias federales etiquetadas	0.00	0.00	0.00
G	Amortización de la deuda	0.00	0.00	0.00
G1	Amortización de la deuda pública con gasto no etiquetado	0.00	0.00	0.00
G2	Amortización de la deuda pública con gasto etiquetado	0.00	0.00	0.00
A3	Financiamiento Neto	0.00	0.00	0.00

CONCEPTO		ESTIMADO/ APROBADO	DEVENGADO	RECAUDADO/ PAGADO
A1	Ingresos de libre disposición	5,035,411.00	4,738,111.76	4,738,111.76
A3.1	Financiamiento neto con fuente de pago de ingresos de libre disposición	0.00	0.00	0.00
F1	Financiamiento con fuente de pago de ingresos de libre disposición	0.00	0.00	0.00
G1	Amortización de la deuda pública con gasto etiquetado	0.00	0.00	0.00
B1	Gasto no etiquetado (sin incluir amortización de la deuda pública)	5,035,411.00	5,273,305.37	5,273,305.37
C1	Remanente de ingresos de libre disposición aplicados en el periodo	0.00	0.00	0.00
V	Balance presupuestario de recursos disponibles	0.00	-535,193.61	-535,193.61
VI	Balance presupuestario de recursos disponibles sin financiamiento neto	0.00	-535,193.61	-535,193.61

CONCEPTO		ESTIMADO/ APROBADO	DEVENGADO	RECAUDADO/ PAGADO
A2	Transferencias federales etiquetadas	0.00	651,936.56	651,936.56
A3.2	Financiamiento neto con fuente de pago de transferencias federales etiquetadas	0.00	0.00	0.00
F2	Financiamiento con fuente de pago de transferencias federales	0.00	0.00	0.00
G2	Amortización de la deuda pública con gasto etiquetado	0.00	0.00	0.00
B2	Gasto etiquetado (sin incluir amortización de la deuda pública)	0.00	0.00	0.00
C2	Remanente de transferencias federales etiquetadas aplicados en el periodo	0.00	0.00	0.00
VII	Balance presupuestario de recursos etiquetados	0.00	651,936.56	651,936.56
VIII	Balance presupuestario de recursos etiquetados sin financiamiento neto	0.00	651,936.56	651,936.56

Bajo protesta de decir verdad declaramos que los estados financieros y sus notas, son razonablemente correctos y son responsabilidad del emisor.

Rocio Padilla Estrada

MA. DOLORES DEL ROCIO PADILLA ESTRADA
PRESIDENTA

Y.P. Orozco
YOLANDA PÉREZ OROZCO
DIRECTORA



**CUENTA PUBLICA - DIF SISTEMA PARA EL DESARROLLO INTEGRAL DE LA FAMILIA DEL MUNICIPIO DE AYOTLAN DIF
INFORMATIVA ANUAL DE OBRAS
DEL 1 DE ENERO AL 31 DE DICIEMBRE DE 2022**

NOMBRE DE OBRA O NUMERO DE ORDEN DE TRABAJO	LOCALIDAD	DESCRIPCION DE LA OBRA U OBJETO DEL CONTRATO	NOMBRE DEL EJECUTOR DE LA OBRA	UBICACION (COORDENADAS GEOGRAFICAS)		MANUALIDAD DE EJECUCION				PLAZO DE EJECUCION			PROGRESO V/O DIFERIMIENTO		ORIGEN DEL RECURSO (MONTO)			IMPORTE TOTAL DEL PAGO	ESTATUS DE LA OBRA		RESEA AGREGADA V/O MANUA DE TERMINACION			
				LATITUD	LONGITUD	ADMON. DIRECTA	ADJ. PUBLICA	CONTRATO	LECTA PUBLICA	INICIO	TERMINO	DIAS NATURALES	SI	NO	PROPIOS	ESTATAL	FEDERAL		COMVINDO FEDERAL	En proceso	SI	NO		
NINGUNO	AYOTLAN	NO SE EFECTO OBRA	NINGUNO	0	0	X	X			01/07/2022	31/12/2022	364	X		\$ -	\$ -	\$ -	\$ -	\$ -					X

Rocio Padilla Estrada
MA. DOLORES DEL ROCIO PADILLA ESTRADA
PRESIDENTA



Y.P.O.
YOJANDA PEREZCANTO
DIRECTORA



**CUENTA PÚBLICA - DIF SISTEMA PARA EL DESARROLLO INTEGRAL DE
LA FAMILIA DEL MUNICIPIO DE AYOTLÁN DIF
INFORME ANUAL DE DESEMPEÑO EN LA GESTIÓN
DEL 1 DE ENERO AL 31 DE DICIEMBRE DE 2022**

La principal actividad del organismo es la de realizar funciones de carácter asistencial tales como la promoción y prestación de servicios de asistencia social, apoyo al desarrollo integral de las personas, la familia y la comunidad, durante el periodo comprendido del 1o de Enero AL 31 de Diciembre del 2022 los programas en cuanto a ayuda alimentaria, psicológica, Legal y de traslados se han brindado a la población más vulnerable en estricto apego al plan de desarrollo Municipal alineados al programa de desarrollo Estatal y Federal.

Rocio Padilla Estrada

MA. DOLORES DEL ROCIO PADILLA
ESTRADA

PRESIDENTA



Y. Pérez Orozco

YOLANDA PÉREZ OROZCO

DIRECTORA

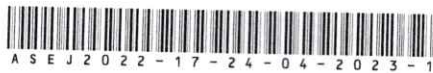
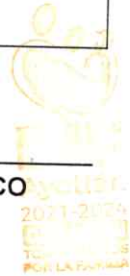

Bajo protesta de decir verdad declaramos que los Estados Financieros y sus Notas son razonablemente correctos y responsabilidad del emisor.

0080