

DEPENDENCIA DIF AYOTLAN, JAL.
OFICIO NO. 103/2022
ASUNTO: ENTREGA INFORMACION DE CORTE ANUAL
2021 DIF AYOTLAN

LIC. JOSE GUADALUPE SAAVEDRA LOY
CONTRALOR INTERNO DE AYOTLAN JAL.
P R E S E N T E:

Por medio de la presente me dirijo a usted para saludarlo muy cordialmente, ocasión que aprovecho para dar cumplimiento a la Ley de Fiscalización Superior y rendición de cuentas del Estado de Jalisco y sus Municipios, para lo cual entrego el Corte Anual 2021 que está conformado con los Estados e informes Financieros en los formatos que se emiten de conformidad al Acuerdo del Consejo Nacional de Armonización Contable (CONAC), correspondientes al ente público descentralizado denominado SISTEMA PARA EL DESARROLLO INTEGRAL DE LA FAMILIA DEL MUNICIPIO DE AYOTLAN JALISCO. Anexo a la presente:

- 1 CD con:
- información del corte anual 2021.
 - 1er. Avance de gestión financiera 2021
 - 2do. Avance de gestión financiera 2021
 - Información de auxiliares bancarios y estados de Cuentas de cuentas Bancarias
- 99 folios físicos que contiene:
- Estados Financieros del corte anual del 2021
 - Estados Financieros de 1er avance 2021
 - Estados Financieros del 2do. Avance de gestión financiera 2021

Sin otro particular por el momento me despido de usted poniéndome a sus órdenes.

A T E N T A M E N T E:
AYOTLAN, JALISCO A 6 de Abril del 2022.



Y.P.30.
C. YOLANDA PEREZ OROZCO

DIRECTORA GENERAL DE DIF AYOTLAN, JALISCO



CUENTA PÚBLICA - DIF SISTEMA PARA EL DESARROLLO INTEGRAL DE LA FAMILIA DEL MUNICIPIO DE AYOTLÁN DIF
ESTADO DE SITUACIÓN FINANCIERA
DEL 1 DE ENERO AL 31 DE DICIEMBRE DE 2021

CTA	DESCRIPCIÓN	2021	2020	CTA	DESCRIPCIÓN	2021	2020
1000ACTIVO	1000ACTIVO CIRCULANTE			2000PASIVO	2000PASIVO CIRCULANTE		
11000	EFFECTIVO Y EQUIVALENTES	193,165.36	646,242.15	21000	CUENTAS POR PAGAR A CORTO PLAZO	-3,413.13	1,756,336.10
11100	Efectivo	120.00	120.00	21100	Personales por pagar a corto plazo	9,764.77	1,684,838.67
11120	Bancos/tesorería	193,045.36	646,122.15	21110	Proveedores por pagar a corto plazo	5,981.99	41,993.88
11130	Bancos/dependencias y otros	0.00	0.00	21130	Contratistas por obras públicas por pagar a corto plazo	0.00	0.00
11140	Inversiones temporales (hasta 3 meses)	0.00	0.00	21140	Participaciones y aportaciones por pagar a corto plazo	0.00	0.00
11150	Fondos con afectación específica	0.00	0.00	21150	Transferencias otorgadas por pagar a corto plazo	0.00	0.00
11160	Depósitos de fondos de terceros en garantía y/o administración	0.00	0.00	21160	Intereses, comisiones y otros gastos de la deuda pública por pagar a corto plazo	0.00	0.00
11190	Otros efectos y equivalentes	0.00	0.00	21170	Retenciones y contribuciones por pagar a corto plazo	-19,159.89	29,503.55
11200	DERECHOS A RECIBIR EFFECTIVO O EQUIVALENTES	209,698.16	199,380.18	21180	Devoluciones de la ley de ingresos por pagar a corto plazo	0.00	0.00
11210	Inversiones financieras de corto plazo	0.00	0.00	21190	Otros pasivos por pagar a corto plazo	0.00	0.00
11220	Cuentas por cobrar a corto plazo	142,196.12	146,604.37	21200	DOCUMENTOS POR PAGAR A CORTO PLAZO	22,368.86	22,368.86
11230	Deudores diversos por cobrar a corto plazo	67,502.04	52,775.81	21210	Documentos comerciales por pagar a corto plazo	0.00	0.00
11240	Ingresos por recuperar a corto plazo	0.00	0.00	21220	Documentos con contratistas por obras públicas por pagar a corto plazo	22,368.86	22,368.86
11250	Deudores por anticipos de la tesorería a corto plazo	0.00	0.00	21290	Otros documentos por pagar a corto plazo	0.00	0.00
11260	Préstamos otorgados a corto plazo	0.00	0.00	21300	Porción a corto plazo de la deuda pública externa	0.00	0.00
11290	Otros derechos a recibir efectivo o equivalentes a corto plazo	0.00	0.00	21310	Porción a corto plazo de la deuda pública interna	0.00	0.00
11300	DERECHOS A RECIBIR BIENES O SERVICIOS	-0.13	-0.13	21320	Porción a corto plazo de la deuda pública externa	0.00	0.00
11310	Anticipo a proveedores por adquisición de bienes y prestación de servicios a corto plazo	-0.13	-0.13	21330	Porción a corto plazo de la deuda pública interna	0.00	0.00
11320	Anticipo a proveedores por adquisición de bienes inmuebles y muebles a corto plazo	0.00	0.00	21400	TÍTULOS Y VALORES A CORTO PLAZO	0.00	0.00
11330	Anticipo a proveedores por adquisición de bienes intangibles a corto plazo	0.00	0.00	21410	Títulos y valores de la deuda pública externa a corto plazo	0.00	0.00
11340	Anticipo a contratistas por obras públicas a corto plazo	0.00	0.00	21420	Títulos y valores de la deuda pública interna a corto plazo	0.00	0.00
11390	Otros derechos a recibir bienes o servicios a corto plazo	0.00	0.00	21500	PASIVOS DIFERIDOS A CORTO PLAZO	0.00	0.00
11400	INVENTARIOS	0.00	0.00	21510	Ingresos cobrados por adelantado a corto plazo	0.00	0.00
11410	Inventario de mercancías para venta	0.00	0.00	21520	Intereses cobrados por adelantado a corto plazo	0.00	0.00
11420	Inventario de mercancías terminadas	0.00	0.00	21590	Otros pasivos diferidos a corto plazo	0.00	0.00
11430	Inventario de mercancías en proceso de elaboración	0.00	0.00	21600	FONDOS Y BIENES DE TERCEROS EN GARANTÍA V/O ADMINISTRACIÓN A CORTO PLAZO	0.00	0.00
11440	Inventario de materias primas, materiales y suministros para producción	0.00	0.00	21610	Fondos en garantía a corto plazo	0.00	0.00
11450	Bienes en tránsito	0.00	0.00	21620	Fondos en administración a corto plazo	0.00	0.00
11500	ALMACENES	0.00	0.00	21630	Fondos contingentes a corto plazo	0.00	0.00
11510	Almacén de materiales y suministro para el consumo	0.00	0.00	21640	Fondos de fideicomisos, mandatos y contratos análogos a corto plazo	0.00	0.00
11600	ESTIMACIONES POR PÉRDIDA O DETRIENDO DE ACTIVOS CIRCULANTES	0.00	0.00	21650	Otros fondos de terceros en garantía y/o administración a corto plazo	0.00	0.00
11610	Estimaciones para cuentas incobrables por derechos a recibir efectivo o equivalentes	0.00	0.00	21660	Valores y bienes en garantía a corto plazo	0.00	0.00
11620	Estimación por deterioro de inventarios	0.00	0.00	21700	PROVISIONES A CORTO PLAZO	0.00	0.00
11900	OTROS ACTIVOS CIRCULANTES	0.00	0.00	21710	Provisión para demandas y juicios a corto plazo	0.00	0.00
11910	Valores en garantía	0.00	0.00	21720	Provisión para contingencias a corto plazo	0.00	0.00
11920	Bienes en garantía (excluye depósitos de fondos)	0.00	0.00	21790	Otros provisiones a corto plazo	0.00	0.00
11930	Bienes de terceros (incluye depósitos de fondos)	0.00	0.00	21900	OTROS PASIVOS A CORTO PLAZO	0.00	0.00
11940	Adquisición con fondos de terceros	0.00	0.00	21910	Ingresos por clasificar	0.00	0.00
				21920	Recaudación por participar	0.00	0.00
				21990	Otros pasivos circulantes	0.00	0.00
22000	ACTIVOS NO CIRCULANTE	402,863.33	845,622.14	22000	PASIVOS NO CIRCULANTE	18,955.73	1,778,704.96
22100	INVERSIONES FINANCIERAS A LARGO PLAZO	0.00	0.00	22100	CUENTAS POR PAGAR A LARGO PLAZO	0.00	0.00
22110	Inversiones a largo plazo	0.00	0.00	22110	Proveedores por pagar a largo plazo	0.00	0.00
22120	Títulos y valores a largo plazo	0.00	0.00	22120	Contratistas por obras públicas por pagar a largo plazo	0.00	0.00
22130	Fideicomisos, mandatos y contratos análogos	0.00	0.00	22200	DOCUMENTOS POR PAGAR A LARGO PLAZO	0.00	0.00
22140	Participaciones y aportaciones de capital	0.00	0.00	22210	Documentos comerciales por pagar a largo plazo	0.00	0.00
22200	DERECHOS A RECIBIR EFFECTIVO O EQUIVALENTES A LARGO PLAZO	0.00	0.00	22220	Documentos con contratistas por obras públicas por pagar a largo plazo	0.00	0.00
22210	Documentos por cobrar a largo plazo	0.00	0.00	22290	Otros documentos por pagar a largo plazo	0.00	0.00
22220	Deudores diversos a largo plazo	0.00	0.00	22300	DEUDA PÚBLICA A LARGO PLAZO	0.00	0.00
22230	Ingresos por recuperar a largo plazo	0.00	0.00	22310	Títulos y valores de la deuda pública interna a largo plazo	0.00	0.00
22240	Préstamos otorgados a largo plazo	0.00	0.00	22320	Títulos y valores de la deuda pública externa a largo plazo	0.00	0.00
22900	Otros derechos a recibir efectivo o equivalentes a largo plazo	0.00	0.00	22330	Préstamos de la deuda pública interna por pagar a largo plazo	0.00	0.00
23000	BIENES INMUEBLES, INFRAESTRUCTURA Y CONSTRUCCIONES EN PROCESO	0.00	0.00	22340	Préstamos de la deuda pública externa por pagar a largo plazo	0.00	0.00
23100	Terrenos	0.00	0.00	22350	Arrendamiento financiero por pagar a largo plazo	0.00	0.00
23130	Edificios no habitacionales	0.00	0.00	22400	PASIVOS DIFERIDOS A LARGO PLAZO	0.00	0.00
23140	Infraestructura	0.00	0.00	22410	Créditos diferidos a largo plazo	0.00	0.00
23150	Construcciones en proceso en bienes de dominio público	0.00	0.00	22420	Intereses cobrados por adelantado a largo plazo	0.00	0.00
23160	Construcciones en proceso en bienes propios	0.00	0.00				

000 001

CUENTA PÚBLICA - DIF SISTEMA PARA EL DESARROLLO INTEGRAL DE LA FAMILIA DEL MUNICIPIO DE AYOTLÁN DIF
ESTADO DE VARIACIÓN DE LA HACIENDA PÚBLICA
DEL 1 DE ENERO AL 31 DE DICIEMBRE DE 2021

CONCEPTO

	Hacienda pública/patrimonio contribuido	Hacienda pública/patrimonio generado de ejercicios anteriores	Hacienda pública/patrimonio generado del ejercicio	Exceso o insuficiencia en la actualización de la Hacienda pública/patrimonio	TOTAL
Hacienda pública / patrimonio contribuido neto de 2020	0.00				0.00
Aportaciones	0.00				0.00
Donaciones de capital	0.00				0.00
Actualización de la hacienda pública/patrimonio	0.00				0.00
Hacienda pública / patrimonio generado neto de 2020					
Resultados del ejercicio (ahorro/desahorro)		-17,835.25	99,539.32		81,704.07
Resultados de ejercicios anteriores					99,539.32
Revalúos		9,263.11			9,263.11
Reservas		0.00			0.00
Rectificaciones de resultados de ejercicios anteriores		0.00			0.00
Exceso o insuficiencia en la actualización de la Hacienda pública/patrimonio neto 2020				0.00	0.00
Resultado por tenencia de activos no monetarios				0.00	0.00
Hacienda pública / patrimonio neto final de 2020	0.00	-17,835.25	99,539.32	0.00	81,704.07
Cambios en la hacienda pública/patrimonio contribuido neto de 2021					
Aportaciones	0.00				0.00
Donaciones de capital	0.00				0.00
Actualización de la hacienda pública/patrimonio	0.00				0.00
Variaciones de la hacienda pública/patrimonio generado neto de 2021					
Resultados del ejercicio (ahorro/desahorro)		1,835,667.87	-304,644.72		1,531,023.15
Resultados de ejercicios anteriores			-205,105.40		-205,105.40
Revalúos		1,835,667.87	-99,539.32		1,736,128.55
Reservas		0.00	0.00		0.00
Rectificaciones de resultados de ejercicios anteriores			0.00		0.00
Cambios en el exceso o insuficiencia en la actualización de la hacienda pública/patrimonio neto de 2020				0.00	0.00
Resultados por posición monetaria				0.00	0.00
Resultados por terceros de activos no monetarios				0.00	0.00
Hacienda pública/patrimonio neto final de 2021	0.00	1,817,832.62	-205,105.40	0.00	1,612,727.22

Bajo protesta de decir verdad declaramos que los estados financieros y sus notas, son razonablemente correctos y son responsabilidad del emisor.



Rocio Padilla Estrada

MA. DOLORES DEL ROCIO PADILLA ESTRADA

PRESIDENTA

Yolanda Pérez Orozco

YOLANDA PÉREZ OROZCO

DIRECTORA



DIF Ayotlán
2021-2024
DIRECCIÓN
TCOPOS XANTOS
POR LA FAMILIA

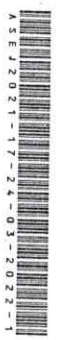

ASEJ2021-17-24-03-2022-1

005

**CUENTA PÚBLICA - DIF SISTEMA PARA EL DESARROLLO INTEGRAL DE LA FAMILIA DEL MUNICIPIO DE AYOT
ESTADO DE FLUJOS DE EFECTIVO
DEL 1 DE ENERO AL 31 DE DICIEMBRE DE 2021**

CONCEPTO	2021	2020
Flujos de efectivo de las actividades de operación		
Origen		
Impuestos	5,027,437.83	6,166,038.24
Cuotas y aportaciones de seguridad social	0.00	0.00
Contribuciones de mejoras	0.00	0.00
Derechos	0.00	0.00
Productos	0.00	0.00
Aprovechamientos	0.00	0.00
Ingresos por venta de bienes y prestación servicios	0.00	0.00
Participaciones, aportaciones, convenios, incentivos derivados de la colaboración fiscal y fondos distintos de aportaciones	643,283.93	631,545.00
Transferencias, asignaciones, subsidios y subvenciones, y pensiones y jubilaciones	779,571.68	1,346,384.10
Otros orígenes de operación	3,604,506.13	4,188,014.90
Aplicación		
Servicios personales	76.09	94.24
Materiales y suministros	5,232,543.23	6,066,498.92
Servicios generales	2,684,108.42	2,579,801.95
Transferencias internas y asignaciones al sector público	1,427,938.99	1,247,498.83
Transferencias al resto del sector público	396,202.61	459,928.42
Subsidios y subvenciones	0.00	0.00
Ayudas sociales	0.00	0.00
Pensiones y jubilaciones	724,293.21	1,779,269.72
Transferencias a fideicomisos, mandatos y contratos análogos	0.00	0.00
Transferencias a la seguridad social	0.00	0.00
Donativos	0.00	0.00
Transferencias al exterior	0.00	0.00
Participaciones	0.00	0.00
Aportaciones	0.00	0.00
Convenios	0.00	0.00
Otros aplicaciones de operación	0.00	0.00
Flujos netos de efectivo por actividades de operación	0.00	0.00
Flujos de efectivo de las actividades de inversión	-205,105.40	99,539.32
Origen		
Bienes inmuebles, infraestructura y construcciones en proceso	0.00	0.00
Bienes muebles	0.00	0.00
Otros Orígenes de Inversión	0.00	0.00
Aplicación		
Bienes inmuebles, infraestructura y construcciones en proceso	1,973,781.96	48,108.67
Bienes muebles	0.00	0.00
Otras aplicaciones de inversión	214,032.73	21,010.31
Flujos netos de efectivo por actividades de inversión	1,759,749.23	27,098.36
Flujo de efectivo de las actividades de financiamiento	-1,973,781.96	-48,108.67
Origen		
Endeudamiento neto	1,759,749.23	37,271.94
Interno	0.00	0.00
Externo	0.00	0.00
Otros orígenes de financiamiento	0.00	0.00
Aplicación		
Servicios de la deuda	1,759,749.23	37,271.94
Interno	33,938.66	25,111.19
Externo	0.00	0.00
Otras aplicaciones de financiamiento	0.00	0.00
Flujos netos de efectivo por actividades de financiamiento	33,938.66	25,111.19
Incremento/disminución neta en el efectivo y equivalentes al efectivo	1,725,810.57	12,160.75
Efectivo y equivalentes al efectivo al inicio del ejercicio	-453,076.79	63,591.40
Efectivo y equivalentes al efectivo al final del ejercicio	646,242.15	582,650.75
	193,165.36	646,242.15

Bajo protesta de decir verdad declaramos que los estados financieros y sus notas, son razonablemente correctos y son responsabilidad del emisor.



Rocio Padilla Estrada
MA. DOLORES DEL ROCIO PADILLA ESTRADA
PRESIDENTA



Y.P. 30
YOLANDA PÉREZ OROZCO
DIRECTORA



**CUENTA PÚBLICA - DIF SISTEMA PARA EL DESARROLLO INTEGRAL DE
LA FAMILIA DEL MUNICIPIO DE AYOTLÁN DIF
NOTAS A LOS ESTADOS FINANCIEROS
DE DESGLOSE
DEL 1 DE ENERO AL 31 DE DICIEMBRE DE 2021**

Cuenta	Descripción	Importe
11110	Efectivo	\$ 120.00
11120	Bancos/Tesorería	\$ 193,045.36
11220	Cuentas por cobrar a corto plazo	\$ 142,196.12
11230	Deudores diversos por cobrar a corto plazo	\$ 67,502.04
12410	Mobiliario y equipo de administración	\$ 809,961.99
12420	Mobiliario y equipo educacional y recreativo	\$ 14,103.04
12430	Equipo e instrumental médico y de laboratorio	\$ 121,252.19
12440	Vehículos y equipo de transporte	\$ 270,000.00
12510	Software	\$ 13,502.40



Rocio Padilla Estrada
MA. DOLORES DEL ROCIO PADILLA
ESTRADA
PRESIDENTA

Y.P. Orozco
YOLANDA PÉREZ OROZCO
DIRECTORA



ASEJ2021-17-24-03-2022-1

Bajo protesta de decir verdad declaramos que los Estados Financieros y sus Notas son razonablemente correctos y responsabilidad del emisor.

CUENTA PÚBLICA - DIF SISTEMA PARA EL DESARROLLO INTEGRAL DE LA FAMILIA DEL MU
CONCILIACIÓN ENTRE LOS INGRESOS PRESUPUESTARIOS Y CONTABLES
DEL 1 DE ENERO AL 31 DE DICIEMBRE DE 2021

CONCEPTO	IMPORTE
1. Total de ingresos presupuestarios	0.00
2. Ingresos contables no presupuestarios	76.09
2.1 Ingresos financieros	76.09
2.2 Incremento por variaciones de inventarios	0.00
2.3 Disminución del exceso de estimación por pérdida o deterioro u obsolescencia	0.00
2.4 Disminución del exceso de provisiones	0.00
2.5 Otros ingresos y beneficios varios	0.00
2.6 Otros ingresos contables no presupuestarios	0.00
3. Ingresos presupuestarios no contables	0.00
3.1 Aprovechamientos patrimoniales	0.00
3.2 Ingresos derivados de financiamientos	0.00
3.3 Otros ingresos presupuestarios no contables	0.00
4. Total de ingresos contables	76.09

Bajo protesta de decir verdad declaramos que los estados financieros y sus notas, son razonablemente correctos y son responsabilidad del emisor.



Rocio Padilla Estrada

MA. DOLORES DEL ROCIO PADILLA ESTRADA
PRESIDENTA

Y.P. 30.

YOLANDA PÉREZ OROZCO
DIRECTORA



003

**CUENTA PÚBLICA - DIF SISTEMA PARA EL DESARROLLO INTEGRAL DE LA FAMILIA DEL MU
CONCILIACIÓN ENTRE LOS EGRESOS PRESUPUESTARIOS Y LOS GASTOS CONTABLES
DEL 1 DE ENERO AL 31 DE DICIEMBRE DE 2021**

CONCEPTO	IMPORTE
1. Total de egresos presupuestarios	5,446,575.96
2. Egresos presupuestarios no contables	214,032.73
2.1 Materias primas y materiales de producción y comercialización	0.00
2.2 Materiales y suministros	0.00
2.3 Mobiliario y equipo de administración	214,032.73
2.4 Mobiliario y equipo educacional y recreativo	0.00
2.5 Equipo e instrumental médico y de laboratorio	0.00
2.6 Vehículos y equipo de transporte	0.00
2.7 Equipo de defensa y seguridad	0.00
2.8 Maquinaria, otros equipos y herramientas	0.00
2.9 Activos biológicos	0.00
2.10 Bienes inmuebles	0.00
2.11 Activos intangibles	0.00
2.12 Obras públicas en bienes de dominio público	0.00
2.13 Obras públicas en bienes propios	0.00
2.14 Acciones y participaciones de capital	0.00
2.15 Compra de títulos y valores	0.00
2.16 Concesión de préstamos	0.00
2.17 Inversiones en fideicomisos, mandatos y otros análogos	0.00
2.18 Provisiones para contingencias y otras erogaciones especiales	0.00
2.19 Amortización de la deuda pública	0.00
2.20 Adeudos de ejercicios fiscales anteriores (ADEFAS)	0.00
2.21 Otros egresos presupuestales no contables	0.00
3. Gastos contables no presupuestales	0.00
3.1 Estimaciones, depreciaciones, deterioros, obsolescencias y amortizaciones	0.00
3.2 Provisiones	0.00
3.3 Disminución de inventarios	0.00
3.4 Aumento por insuficiencia de estimaciones por pérdida o deterioro u obsolescencias	0.00
3.5 Aumento por insuficiencia de provisiones	0.00
3.6 Otros gastos	0.00
3.7 Otros gastos contables no presupuestales	0.00
4. Total de gastos contables	5,232,543.23

Bajo protesta de decir verdad declaramos que los estados financieros y sus notas, son razonablemente correctos y son responsabilidad del emisor.



Rocio Padilla Estrada

MA. DOLORES DEL ROCIO PADILLA ESTRADA

PRESIDENTA

Yolanda Pérez Orozco

YOLANDA PÉREZ OROZCO

DIRECTORA



**CUENTA PÚBLICA - DIF SISTEMA PARA EL DESARROLLO INTEGRAL DE
LA FAMILIA DEL MUNICIPIO DE AYOTLÁN DIF
NOTAS A LOS ESTADOS FINANCIEROS
DE MEMORIA
(CUENTAS DE ORDEN)
DEL 1 DE ENERO AL 31 DE DICIEMBRE DE 2021**

Cuentas de Orden Contables y Presupuestarias:

Contables:

El Sistema para el Desarrollo Integral de la Familia del Municipio de Ayotlán no tiene movimientos de valores de control, consignación de derechos o responsabilidades contingentes, Valores Emisión de obligaciones Avaluos y garantías, Juicios Contratos para Inversión, Bienes concesionados o en comodato que requieran ser registradas en: Cuentas de Orden Contables ó Presupuestarias.



Rocio Padilla Estrada
MA. DOLORES DEL ROCIO PADILLA
ESTRADA
PRESIDENTA

Y. Pérez Orozco
YOLANDA PÉREZ OROZCO
DIRECTORA



ASEJ2021-17-24-03-2022-1

Bajo protesta de decir verdad declaramos que los Estados Financieros y sus Notas son razonablemente correctos y responsabilidad del emisor.

**CUENTA PÚBLICA - DIF SISTEMA PARA EL DESARROLLO INTEGRAL DE
LA FAMILIA DEL MUNICIPIO DE AYOTLÁN DIF
NOTAS A LOS ESTADOS FINANCIEROS
DE GESTIÓN ADMINISTRATIVA
DEL 1 DE ENERO AL 31 DE DICIEMBRE DE 2021**

Los Estados Financieros **SISTEMA PARA EL DESARROLLO INTEGRAL DE LA FAMILIA DEL MUNICIPIO DE AYOTLÁN, JALISCO**, proveen de información financiera a los principales usuarios de la misma, al Congreso y a los ciudadanos.

El objetivo del presente documento es la revelación del contexto y de los aspectos económicos-financieros más relevantes que influyeron en las decisiones del período, y que fueron considerados en la elaboración de los estados financieros para la mayor comprensión de los mismos y sus particularidades.

2. Panorama Económico y Financiero

Los ingresos del **SISTEMA PARA EL DESARROLLO INTEGRAL DE LA FAMILIA DEL MUNICIPIO DE AYOTLÁN, JALISCO** provienen preponderantemente de Subsidio Municipal, de Transferencias y Asignaciones otorgadas por el DIF Estatal a través de programas sociales y una mínima parte proviene de terceros por importes de recuperación en ciertos casos. Por lo que no se percibe un panorama económico con riesgo en el largo y corto plazo.

3. Autorización e Historia

Fecha de creación del SISTEMA PARA EL DESARROLLO INTEGRAL DE LA FAMILIA DEL MUNICIPIO DE AYOTLÁN, JALISCO .

Según Decreto Número 12522 El Congreso del Estado de Jalisco Aprobado el 4 de Noviembre de 1986 y publicado en el Periódico Oficial de Jalisco el día 18 de Noviembre del mismo año, Se crea el Organismo Público Descentralizado de la Administración Municipal con personalidad Jurídica y Patrimonio propio, que se denominará **SISTEMA PARA EL DESARROLLO INTEGRAL DE LA FAMILIA DEL MUNICIPIO DE AYOTLÁN, JALISCO**.

4. Organización y Objeto Social

A).-Asegurar la atención permanente a la población marginada.

B).-Promover en el municipio los mínimos de bienestar social y el desarrollo de la comunidad.

C).-Fomentar la educación escolar y extraescolar e impulsar el sano crecimiento físico y mental de la niñez.

D).-Apoyar y fomentar la nutrición y las acciones de medicina preventiva dirigidas a los lactantes, y en general a la infancia, así como a las madres gestantes, entre otros.

Principal Actividad:

A).-La principal actividad del organismo es la de realizar funciones de carácter asistencial tales como la promoción y prestación de servicios de asistencia social, apoyo al desarrollo integral de las personas la familia y la comunidad.

Obligaciones Fiscales:

EL SISTEMA PARA EL DESARROLLO INTEGRAL DE LA FAMILIA DEL MUNICIPIO DE AYOTLÁN, JALISCO: es una persona moral con fines no lucrativos está únicamente obligado Retener y enterar Impuesto sobre la Renta Por Retenciones de Salarios, Honorarios y Arrendamiento

5. Bases de Preparación de los Estados Financieros

Los presentes Estados Financieros y presupuestales fueron elaborados con apego a La ley General de Contabilidad Gubernamental y a los documentos emitidos por el Comité Nacional de Armonización Contable (CONAC) y a las Normas de Información Financiera (NIF), se reconocen las etapas del ingreso y Egreso (momentos contables) y la contabilidad con base en el devengado, acumulativa y patrimonial.

Los registros se realizan en base al costo histórico, no se reconocen efectos de inflación.

6. Políticas de Contabilidad Significativas

a) Por el Ejercicio 2021 no se han realizado actualización de activos y pasivos por lo que no se reconocen efectos de inflación.

b) No se realizaron Operaciones en el extranjero por lo que no hay efectos en la información financiera gubernamental.

c) No se cuenta con inversión en acciones en Compañías subsidiarias no consolidadas y asociadas, que hagan necesario aplicar métodos de valuación de la inversión.

d) No se cuentan con inventarios de materiales o materias primas, por no ser necesario, cada área solicita con 30 días de anticipación papelería o formas

necesarias para su operación por lo anterior no se cuenta con Sistema y método de valuación de inventarios tampoco se enajenan productos o bienes que hagan necesario la determinación del costo de lo vendido, por lo que las adquisiciones de Materiales diferentes de obras, o activos fijos afectan directamente al gasto y al presupuesto.

7. Posición en Moneda Extranjera y Protección por Riesgo Cambiario

Se informa que a la fecha del presente cierre de Ejercicio 2021 EL SISTEMA PARA EL DESARROLLO INTEGRAL DE LA FAMILIA DEL MUNICIPIO DE AYOTLÁN, JALISCO No cuenta con activos o pasivos en moneda extranjera, que obliguen a representar algún tipo de cambio por lo que no se reconocen métodos de protección de riesgo por variaciones en el tipo de cambio.

8. Reporte Analítico del Activo

Tratándose del comportamiento de los fondos, valores, derechos y bienes éstos se encuentran debidamente identificados y cuantificados en términos monetarios, según el reporte F5 que integra el Corte Anual de Cuenta Pública.

9. Fideicomisos, Mandatos y Análogos

EL SISTEMA PARA EL DESARROLLO INTEGRAL DE LA FAMILIA DEL MUNICIPIO DE AYOTLÁN, JALISCO No tiene hasta la fecha de los presentes Estados Financieros de cierre de Ejercicio fiscal 2021 Fideicomisos en donde sea Fideicomitente o Fideicomisario.

10. Reporte de la Recaudación

El Análisis del comportamiento de la recaudación correspondiente al ejercicio 2021 de cualquier tipo de ingreso, de forma separada los ingresos locales de los federales se muestra en el Reporte F7 Analítico del Ingreso que forma parte del corte Anual de la cuenta Pública 2021.

11. Información sobre la Deuda y el Reporte Analítico de la Deuda

Respecto de la deuda con Información que considera intereses, comisiones, tasa, perfil de vencimiento y otros gastos de la deuda se presenta de forma detallada en el reporte F9 del corte anual de cuenta pública 2021.

El organismo No cuenta con deuda pública al cierre de este Ejercicio.

12. Calificaciones otorgadas

Informar, tanto del ente público como cualquier transacción realizada, que haya sido sujeta a una calificación crediticia.

13. Proceso de Mejora

Los procesos de mejora que se llevan a cabo en el **SISTEMA PARA EL DESARROLLO INTEGRAL DE LA FAMILIA DEL MUNICIPIO DE AYOTLÁN, JALISCO** están enfocadas al cuidado y atención que brindan los servidores públicos a los ciudadanos para asegurar la atención y protección a la niñez, a la mujer, al anciano.

14. Información por Segmentos

Las principales actividades del DIF del Municipio de AYOTLÁN, JALISCO son la protección social a la población vulnerable, por lo que no se ha considerado necesario realizar los registros de las operaciones y procesos de la gestión de Gobierno por segmentos en la contabilidad.

15. Eventos Posteriores al Cierre

Los Presentes Estados financieros no han sufrido cambios o modificaciones ocurridas posterior al cierre Fiscal 2021 de información Contable Presupuestal por eventos de afectación económica.

16. Partes Relacionadas

En el **SISTEMA PARA EL DESARROLLO INTEGRAL DE LA FAMILIA DEL MUNICIPIO DE AYOTLÁN, JALISCO** no existen partes relacionadas que pudieran ejercer influencia significativa sobre la toma de decisiones financieras y operativas.

17. Responsabilidad Sobre la Presentación Razonable de la Información Contable

"Bajo protesta de decir verdad declaramos que los Estados Financieros y sus notas, del SISTEMA PARA EL DESARROLLO INTEGRAL DE LA FAMILIA DEL MUNICIPIO DE AYOTLÁN, JALISCO son razonablemente correctos y son responsabilidad del emisor



Rocio Padilla Estrada
MA. DOLORES DEL ROCIO PADILLA
ESTRADA

PRESIDENTA

Y.P. 30
YOLANDA PÉREZ OROZCO

DIRECTORA



ASEJ2021-17-24-03-2022-1

Bajo protesta de decir verdad declaramos que los Estados Financieros y sus
Notas son razonablemente correctos y responsabilidad del emisor.

**CUENTA PÚBLICA - DIF SISTEMA PARA EL DESARROLLO INTEGRAL DE LA FAMILIA DEL MUNICIPIO DE AY
ESTADO ANALÍTICO DEL ACTIVO
DEL 1 DE ENERO AL 31 DE DICIEMBRE DE 2021**

CONCEPTO	SALDO INICIAL	CARGO DEL PERIODO	ABONO DEL PERIODO	SALDO FINAL	VARIACIÓN DEL PERIODO
Activo	1,860,409.03	6,205,196.33	6,433,922.41	1,631,682.95	-228,726.08
Activo circulante	845,622.14	5,991,163.60	6,433,922.41	402,863.33	-442,758.81
Efectivo y equivalentes	646,242.15	5,159,312.57	5,612,389.36	193,165.36	-453,076.79
Derechos a recibir efectivo o equivalentes	199,380.18	831,851.03	821,533.05	209,698.16	10,317.98
Derechos a recibir bienes o servicios	-0.19	0.00	0.00	-0.19	0.00
Inventarios	0.00	0.00	0.00	0.00	0.00
Almacenes	0.00	0.00	0.00	0.00	0.00
Estimación por pérdida o deterioro de activos circulantes	0.00	0.00	0.00	0.00	0.00
Otros activos circulantes	0.00	0.00	0.00	0.00	0.00
Activo no circulante	1,014,786.89	214,032.73	0.00	1,228,819.62	214,032.73
Inversiones financieras a largo plazo	0.00	0.00	0.00	0.00	0.00
Derechos a recibir efectivo o equivalentes a largo plazo	0.00	0.00	0.00	0.00	0.00
Bienes inmuebles, infraestructura y construcciones en proceso	0.00	0.00	0.00	0.00	0.00
Bienes muebles	1,001,284.49	214,032.73	0.00	1,215,317.22	214,032.73
Activos intangibles	13,502.40	0.00	0.00	13,502.40	0.00
Depreciación, deterioro y amortización acumulada de bienes	0.00	0.00	0.00	0.00	0.00
Activos diferidos	0.00	0.00	0.00	0.00	0.00
Estimación por pérdida o deterioro de activos no circulantes	0.00	0.00	0.00	0.00	0.00
Otros activos no circulantes	0.00	0.00	0.00	0.00	0.00

Bajo protesta de decir verdad declaramos que los estados financieros y sus notas, son razonablemente correctos y son responsabilidad del emisor.



Rocio Padilla Estrada

MA. DOLORES DEL ROCIO PADILLA ESTRADA

PRESIDENTA

Y.P. Orozco

YOLANDA PÉREZ OROZCO

DIRECTORA

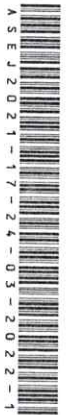

ASEJ2021-17-24-03-2022-1



016

CUENTA PÚBLICA - DIF SISTEMA PARA EL DESARROLLO INTEGRAL DE LA FAMILIA DEL MUNICIPIO DE AYOTLÁN DIF
ESTADO DE ACTIVIDADES
DEL 1 DE ENERO AL 31 DE DICIEMBRE DE 2021

CTA.	DESCRIPCIÓN	2021	2020
40000	INGRESOS Y OTROS BENEFICIOS		
41000	INGRESOS DE GESTIÓN		
41100	IMPUESTOS	643,283.93	631,545.00
41110	Impuestos sobre los Ingresos	0.00	0.00
41110-1	Impuestos sobre espectáculos públicos	0.00	0.00
41120	Impuestos sobre el patrimonio	0.00	0.00
41120-1	Impuesto predial	0.00	0.00
41120-2	Impuestos sobre transmisiones patrimoniales	0.00	0.00
41120-3	Impuestos sobre negocios jurídicos	0.00	0.00
41130	Impuestos sobre la producción, el consumo y las transacciones	0.00	0.00
41140	Impuestos al comercio exterior	0.00	0.00
41150	Impuestos sobre nóminas y asimilables	0.00	0.00
41160	Impuestos ecológicos	0.00	0.00
41170	Accesorios de impuestos	0.00	0.00
41170-1	Recargos	0.00	0.00
41170-2	Actualizaciones	0.00	0.00
41170-3	Multas	0.00	0.00
41170-4	Gastos de ejecución	0.00	0.00
41170-5	Otros no especificados	0.00	0.00
41180	Impuestos no comprendidos en la ley de Ingresos vigente, causados en ejercicio fiscales anteriores pendientes de liquidar o pago	0.00	0.00
41180-1	Impuestos no comprendidos en la ley de Ingresos vigente, causados en ejercicio fiscales anteriores pendientes de liquidar o pago	0.00	0.00
41190	Otros impuestos	0.00	0.00
41190-1	Otros impuestos	0.00	0.00
41200	CUOTAS Y APORTACIONES DE SEGURIDAD SOCIAL		
41210	Aportaciones para fondos de vivienda	0.00	0.00
41220	Cuotas para la seguridad social	0.00	0.00
41230	Cuotas de ahorro para el retiro	0.00	0.00
41240	Accesorios de cuotas y aportaciones de seguridad social	0.00	0.00
41290	Otras cuotas y aportaciones para la seguridad social	0.00	0.00
41300	CONTRIBUCIONES DE MEJORAS		
41310	Contribuciones de mejoras por obras públicas	0.00	0.00
41310-1	Contribuciones de mejoras por obras públicas	0.00	0.00
41320	Contribuciones de mejoras no comprendidas en la ley de Ing. vigente, causadas en ejercicios fiscales anteriores pendientes de liq. o pago	0.00	0.00
41320-1	Contribuciones de mejoras no comprendidas en la ley de Ing. vigente, causadas en ejercicios fiscales anteriores pendientes de liq. o pago	0.00	0.00
41400	DERECHOS		
41410	Derechos por el uso, goce, aprovechamiento o explotación de bienes de dominio público	0.00	0.00
41410-1	Derechos por el uso del piso	0.00	0.00
41410-2	Derechos por el uso de los estacionamientos	0.00	0.00
41410-3	Derechos de uso de cementerios y panteones municipales	0.00	0.00
41410-4	Derechos de concesiones y demás inmuebles de propiedad municipal	0.00	0.00
41420	Derechos a los hidrocarburos (derogada)	0.00	0.00
41430	Derechos por prestación de servicios	0.00	0.00
41430-1	Derechos de licencias y permisos de giros	0.00	0.00
41430-2	Derechos de licencias y permisos de anuncios	0.00	0.00
41430-3	Derechos de licencias de construcción, reconstrucción, reparación o demolición de obras	0.00	0.00
41430-4	Derechos de regularizaciones de los registros de obra	0.00	0.00
41430-5	Derechos de alineamiento, designación de número oficial e inspección	0.00	0.00
41430-6	Derechos de licencias de cambio de régimen de propiedad y urbanización	0.00	0.00
41430-7	Derechos de servicios de obra	0.00	0.00
41430-8	Derechos de servicios de sanidad	0.00	0.00
41430-9	Derechos de servicio de limpieza, recolección, traslado, tratamiento y disposición final de residuos	0.00	0.00
41430-10	Derechos de agua potable, drenaje, alcantarillado, tratamiento y disposición final de aguas residuales	0.00	0.00
41430-11	Derechos del rastro	0.00	0.00
41430-12	Derechos del registro civil	0.00	0.00
41430-13	Derechos de las certificaciones	0.00	0.00
41430-14	Derechos de los servicios de catastro	0.00	0.00
41440	Accesorios de derecho	0.00	0.00
41440-1	Recargos	0.00	0.00
41440-2	Actualizaciones	0.00	0.00
41440-3	Multas	0.00	0.00
41440-4	Gastos de ejecución	0.00	0.00
41440-5	Otros no especificados	0.00	0.00
41450	Derechos no comprendidos en la ley de Ingresos vigente, causados en ejercicios fiscales anteriores pendientes de liquidación o pago	0.00	0.00
41450-1	Derechos no comprendidos en la ley de Ingresos vigente, causados en ejercicios fiscales anteriores pendientes de liquidación o pago	0.00	0.00
41490	Otros derechos	0.00	0.00
41490-1	Otros derechos	0.00	0.00
41500	PRODUCTOS		
41510	Productos	0.00	0.00
41510-1	Uso, goce, aprovechamiento o explotación de bienes de dominio privada	0.00	0.00
41510-2	Productos diversos	0.00	0.00
41520	Enajenación de bienes muebles no sujetos a ser inventariados (derogada)	0.00	0.00
41530	Accesorios de productos (derogada)	0.00	0.00
41540	Productos no comprendidos en la ley de Ingresos vigente, causados en ejercicios fiscales anteriores pendientes de liquidación o pago	0.00	0.00
41540-1	Productos no comprendidos en la ley de Ingresos vigente, causados en ejercicios fiscales anteriores pendientes de liquidación o pago	0.00	0.00

CUENTA PÚBLICA - DIF SISTEMA PARA EL DESARROLLO INTEGRAL DE LA FAMILIA DEL MUNICIPIO DE AYOTLÁN DIF
ESTADO DE ACTIVIDADES
DEL 1 DE ENERO AL 31 DE DICIEMBRE DE 2021

CTA.	DESCRIPCIÓN	2021	2020	
41590	Otros productos que generan ingresos corrientes (derogada)		0.00	0.00
41600	APROVECHAMIENTOS			
41610	Incentivos derivados de la colaboración fiscal (derogada)		0.00	0.00
41620	Multas	0.00	0.00	0.00
41620-1	Multas		0.00	0.00
41630	Indemnizaciones		0.00	0.00
41630-1	Indemnizaciones		0.00	0.00
41640	Reintegros		0.00	0.00
41640-1	Reintegros		0.00	0.00
41650	Aprovechamientos provenientes de obras públicas		0.00	0.00
41640-1	Aprovechamientos provenientes de obras públicas		0.00	0.00
41660	Aprovechamientos no comprendidos en la ley de Ing. vigente, causados en ejercicios fiscales anteriores pendientes de liquidación o pago		0.00	0.00
41640-1	Aprovechamientos no comprendidos en la ley de Ing. vigente, causados en ejercicios fiscales anteriores pendientes de liquidación o pago		0.00	0.00
41670	Aprovechamientos por aportaciones y cooperaciones (derogada)		0.00	0.00
41680	Accesorios de aprovechamiento		0.00	0.00
41680-1	Recargos		0.00	0.00
41680-2	Actualizaciones		0.00	0.00
41680-3	Multas		0.00	0.00
41680-4	Gastos de ejecución		0.00	0.00
41680-5	Otros no especificados		0.00	0.00
41690	Otros aprovechamientos		0.00	0.00
41690-1	Otros aprovechamientos		0.00	0.00
41700	INGRESOS POR VENTAS DE BIENES Y PRESTACIÓN DE SERVICIOS			
41710	Ingresos por venta de bienes y prestación de servicios de instituciones públicas de seguridad social	643,283.93	631,545.00	
41710-1	Ingresos por venta de bienes y prestación de servicios de instituciones públicas de seguridad social		0.00	0.00
41720	Ingresos por venta de bienes y prestación de servicios de empresas productivas del estado		0.00	0.00
41730	Ingresos por venta de bienes y prestación de servicios de entidades paraestatales y fideicomisos no empresariales y no financieros		0.00	0.00
41730-1	Ingresos por venta de bienes y prestación de servicios de entidades paraestatales y fideicomisos no empresariales y no financieros	643,283.93	631,545.00	
41740	Ingresos por venta de bienes y prestación de servicios de entidades paraestatales empresariales financieras monetarias con participación estatal mayoritaria	643,283.93	631,545.00	
41750	Ing. por vta. de bienes y prestación de servicios de entidades paraestatales empresariales no financieras con participación estatal mayoritaria		0.00	0.00
41760	Ing. por vta. de bienes y prestación de servicios de entidades paraestatales empresariales financieras monetarias con participación estatal mayoritaria		0.00	0.00
41770	Ingresos por venta de bienes y prestación de servicios de fideicomisos financieros públicos con participación estatal mayoritaria		0.00	0.00
41770-1	Ingresos por venta de bienes y prestación de servicios de fideicomisos financieros públicos con participación estatal mayoritaria		0.00	0.00
41780	Ingresos por venta de bienes y prestación de servicios de los poderes legislativo y judicial, y de los órganos autónomos		0.00	0.00
41900	ING. NO COM. EN LAS FRAC. DE LA LEY DE ING. CAUSADOS EN EJERC. FISC. ANTERIORES PENDIENTES DE LIQ. O PAGO (DEROGADO)	0.00	0.00	0.00
41910	Impuestos no comprendidos en las frac. de la ley de ingresos causados en ejercicios fiscales anteriores pendientes de liquidación o pago (derogada)		0.00	0.00
41920	Contrib. de mejo., derech., produc. y aprovecha. no comprend. en las frac. de la ley de Ing. causad. en ejerc. fisc. ante. pend. de liq. o pago (derogad)		0.00	0.00
42000	PART. APORT. CONV. INCEN. DERIV. DE LA COLAB. FISC. FONDOS DISTINTOS DE APORT. TRANSF. ASIG. SUB Y SUBVE. Y PENS. Y JUB.	4,384,077.81	5,534,399.00	
42100	PARTIC. APORT. CONVENIOS, INCENTIVOS DERIVADOS DE LA COLABORACIÓN FISCAL Y FONDOS DISTINTOS DE APORTACIONES.	0.00	0.00	
42110	Participaciones			
42110-1	Fondo general de participaciones (federal)		0.00	0.00
42110-2	Fondo de fomento municipal (federal)		0.00	0.00
42110-3	Fondo de fiscalización y recaudación (federal)		0.00	0.00
42110-4	Fondo de compensación (federal)		0.00	0.00
42110-5	Fondo de extracción de hidrocarburos (federal)		0.00	0.00
42110-6	Impuesto especial sobre producción y servicios (federal)		0.00	0.00
42110-7	0.136% de la recaudación federal participable (federal)		0.00	0.00
42110-8	3.17% sobre extracción de petróleo (federal)		0.00	0.00
42110-9	Gasolinas y diésel (federal)		0.00	0.00
42110-10	Fondo del Impuesto sobre la renta (federal)		0.00	0.00
42110-11	Fondo de estabilización de los ingresos de las entidades federativas (federal)		0.00	0.00
42110-12	Participaciones del estado		0.00	0.00
42120	Aportaciones		0.00	0.00
42120-1	Fondo de aportaciones para la infraestructura social municipal		0.00	0.00
42120-2	Fondo de aportaciones para el fortalecimiento municipal		0.00	0.00
42130	Convenios		0.00	0.00
42130-1	Convenios de protección social en salud		0.00	0.00
42130-2	Convenios de descentralizados		0.00	0.00
42130-3	Convenio de reasignación		0.00	0.00
42130-456	Otros convenios y subsidios		0.00	0.00
42140	Incentivos derivados de la colaboración fiscal		0.00	0.00
42140-1	Tenencia o uso de vehículos		0.00	0.00
42140-2	Fondo de compensación ISAN		0.00	0.00
42140-3	Impuesto sobre automóviles nuevos		0.00	0.00
42140-4	Fondo de compensación de repecos-Intermedios		0.00	0.00
42140-5	Otros incentivos económicos		0.00	0.00
42150	Fondos distintos de aportaciones		0.00	0.00
42150-1	Fondo para entidades federativas y municipios productores de hidrocarburos		0.00	0.00
42150-2	Fondo minero		0.00	0.00
42200	TRANSFERENCIAS, ASIGNACIONES, SUBSIDIOS Y SUBVENCIONES, PENSIONES Y JUBILACIONES			
42210	Transferencias y asignaciones	4,384,077.81	5,534,399.00	
42210-12	Transferencias y asignaciones		0.00	0.00
42220	Transferencias del sector público (derogada)		0.00	0.00
42230	Subsidios y subvenciones		0.00	0.00
		4,384,077.81	5,534,399.00	

CUENTA PÚBLICA - DIF SISTEMA PARA EL DESARROLLO INTEGRAL DE LA FAMILIA DEL MUNICIPIO DE AYOTLÁN DIF
ESTADO DE ACTIVIDADES
DEL 1 DE ENERO AL 31 DE DICIEMBRE DE 2021

CTA.	DESCRIPCIÓN	2021	2020
42230-12	<i>Subsidios y subvenciones</i>		
42240	<i>Ayudas sociales (derogada)</i>		
42250	<i>Pensiones y jubilaciones</i>	4,384,077.81	5,534,399.00
42250-1	<i>Pensiones y jubilaciones</i>	0.00	0.00
42260	<i>Transferencias del exterior (derogada)</i>	0.00	0.00
42270	<i>Transferencias del fondo mexicano del petróleo para la estabilización y el desarrollo</i>	0.00	0.00
42270-1	<i>Transferencias del fondo mexicano del petróleo para la estabilización y el desarrollo</i>	0.00	0.00
43000	OTROS INGRESOS Y BENEFICIOS	0.00	0.00
43100	INGRESOS FINANCIEROS	0.00	0.00
43110	<i>Intereses ganados de títulos, valores y demás instrumentos financieros</i>	76.09	94.24
43190	<i>Otros ingresos financieros</i>	76.09	94.24
43200	INCREMENTO POR VARIACIÓN DE INVENTARIOS	0.00	0.00
43210	<i>Incremento por variación de inventarios de mercancías para venta</i>	76.09	94.24
43220	<i>Incremento por variación de inventarios de mercancías terminadas</i>	0.00	0.00
43230	<i>Incremento por variación de inventarios de mercancías en proceso de elaboración</i>	0.00	0.00
43240	<i>Incremento por variación de inventarios de materias primas, materiales y suministros para producción</i>	0.00	0.00
43250	<i>Incremento por variación de almacén de mercancías primas, materiales y suministros de consumo</i>	0.00	0.00
43300	DISMINUCIÓN DEL EXCESO DE ESTIMACIONES POR PÉRDIDA O DETERIORO U OBSOLESCENCIA	0.00	0.00
43310	<i>Disminución del exceso de estimaciones por Pérdida o Deterioro u Obsolescencia</i>	0.00	0.00
43400	DISMINUCIÓN DEL EXCESO DE PROVISIONES	0.00	0.00
43410	<i>Disminución del exceso de provisiones</i>	0.00	0.00
43900	OTROS INGRESOS Y BENEFICIOS VARIOS	0.00	0.00
43910	<i>Otros ingresos de ejercicios anteriores (derogada)</i>	0.00	0.00
43920	<i>Bonificaciones y descuentos obtenidos</i>	0.00	0.00
43930	<i>Diferencias por tipo de cambio a favor</i>	0.00	0.00
43940	<i>Diferencias de cotizaciones a favor en valores negociables</i>	0.00	0.00
43950	<i>Resultado por posición monetaria</i>	0.00	0.00
43960	<i>Utilidades por participación patrimonial</i>	0.00	0.00
43970	<i>Diferencias por reestructuración de deuda pública a favor</i>	0.00	0.00
43990	<i>Otros ingresos y beneficios varios</i>	0.00	0.00
50000	GASTOS Y OTRAS PÉRDIDAS		
51000	GASTOS DE FUNCIONAMIENTO		
51100	SERVICIOS PERSONALES	4,508,250.02	4,287,229.20
51110	<i>Remuneraciones al personal de carácter permanente</i>	2,684,108.42	2,579,801.95
51110-1	<i>Dietas</i>	2,069,713.36	2,191,244.00
51110-2	<i>Haberes</i>	0.00	0.00
51110-3	<i>Sueldos base al personal permanente</i>	0.00	0.00
51110-4	<i>Remuneraciones por adscripción laboral en el extranjero</i>	2,069,713.36	2,191,244.00
51120	<i>Remuneraciones al personal de carácter transitorio</i>	0.00	0.00
51120-1	<i>Honorarios asimilables a salarios</i>	0.00	0.00
51120-2	<i>Sueldos base al personal eventual</i>	0.00	0.00
51120-3	<i>Retribuciones por servicios de carácter social</i>	0.00	0.00
51120-4	<i>Retribución a los representantes de los trabajadores y de los patrones en la Junta de Conciliación y Arbitraje</i>	0.00	0.00
51130	<i>Remuneraciones adicionales y especiales</i>	0.00	0.00
51130-1	<i>Primas por años de servicios efectivos prestados</i>	446,518.66	316,822.48
51130-2	<i>Primas de vacaciones, dominical y gratificación de fin de año</i>	0.00	0.00
51130-3	<i>Horas extraordinarias</i>	323,073.07	304,333.00
51130-4	<i>Compensaciones</i>	37,400.99	7,989.48
51130-5	<i>Sobrehaberes</i>	86,044.60	4,500.00
51130-6	<i>Asignaciones de técnico, de mando, por comisión, de vuelo y de técnico especial</i>	0.00	0.00
51130-7	<i>Honorarios especiales</i>	0.00	0.00
51130-8	<i>Participaciones por vigilancia en el cumplimiento de la leyes y custodia de valores</i>	0.00	0.00
51140	Seguridad social	0.00	0.00
51140-1	<i>Aportaciones de seguridad social</i>	0.00	0.00
51140-2	<i>Aportaciones a fondos de vivienda</i>	0.00	0.00
51140-3	<i>Aportaciones al sistema para el retiro</i>	0.00	0.00
51140-4	<i>Aportaciones para seguros</i>	0.00	0.00
51150	<i>Otras prestaciones sociales y económicas</i>	0.00	0.00
51150-1	<i>Cuotas para el fondo de ahorro y fondo de trabajo</i>	167,876.40	71,735.47
51150-2	<i>Indemnizaciones</i>	0.00	0.00
51150-3	<i>Prestaciones y haberes de retiro</i>	0.00	0.00
51150-4	<i>Prestaciones contractuales</i>	0.00	0.00
51150-5	<i>Apoyos a la capacitación de los servidores públicos</i>	0.00	0.00
51150-6	<i>Otras prestaciones sociales y económicas</i>	0.00	0.00
51160	<i>Pago de estímulos a servidores públicos</i>	167,876.40	71,735.47
51160-1	<i>Estímulos</i>	0.00	0.00
51160-2	<i>Recompensas</i>	0.00	0.00
51200	MATERIALES Y SUMINISTROS	0.00	0.00
51210	<i>Materiales de administración, emisión de documentos y artículos oficiales</i>	1,427,938.99	1,247,498.83
51210-1	<i>Materiales, útiles y equipos menores de oficina</i>	109,022.04	72,852.83
51210-2	<i>Materiales y útiles de impresión y reproducción</i>	57,785.35	33,382.82
51210-3	<i>Material estadístico y geográfico</i>	15,560.24	20,121.94
51210-4	<i>Materiales, útiles y equipos menores de tecnologías de la información y comunicaciones</i>	0.00	0.00
	TOTAL DE INGRESOS	5,027,437.83	6,166,038.24

CUENTA PÚBLICA - DIF SISTEMA PARA EL DESARROLLO INTEGRAL DE LA FAMILIA DEL MUNICIPIO DE AYOTLÁN DIF
ESTADO DE ACTIVIDADES
DEL 1 DE ENERO AL 31 DE DICIEMBRE DE 2021

CTA.	DESCRIPCIÓN	2021	2020
51210-5	Material impreso e información digital	9,290.00	0.00
51210-6	Material de limpieza	14,672.05	13,606.07
51210-7	Materiales y útiles de enseñanza	938.00	0.00
51210-8	Materiales para el registro e identificación de bienes y personas	10,776.40	5,742.00
51220	Alimentos y utensilios	1,106,144.65	960,483.99
51220-1	Productos alimenticios para personas	1,105,851.17	958,386.96
51220-2	Productos alimenticios para animales	0.00	0.00
51220-3	Utensilios para el servicio de alimentación	293.48	2,097.03
51230	Materias primas y materiales de producción y comercialización	0.00	0.00
51230-1	Productos alimenticios, agropecuarios y forestales adquiridos como materia prima	0.00	0.00
51230-2	Insumos textiles adquiridos como materia prima	0.00	0.00
51230-3	Productos de papel, cartón e impresos adquiridos como materia prima	0.00	0.00
51230-4	Combustibles, lubricantes, aditivos, carbón y sus derivados adquiridos como materia prima	0.00	0.00
51230-5	Productos químicos, farmacéuticos y de laboratorio adquiridos como materia prima	0.00	0.00
51230-6	Productos metálicos y a base de minerales no metálicos adquiridos como materia prima	0.00	0.00
51230-7	Productos de cuero, piel, plástico y hule adquiridos como materia prima	0.00	0.00
51230-8	Mercancías adquiridas para su comercialización	0.00	0.00
51230-9	Otros productos adquiridos como materia prima	0.00	0.00
51240	Materiales y artículos de construcción y de reparación	5,993.84	0.00
51240-1	Productos minerales no metálicos	0.00	0.00
51240-2	Cemento y productos de concreto	0.00	0.00
51240-3	Cal, yeso y productos de yeso	0.00	0.00
51240-4	Madera y productos de madera	0.00	0.00
51240-5	Vidrio y productos de vidrio	0.00	0.00
51240-6	Material eléctrico y electrónico	0.00	0.00
51240-7	Artículos metálicos para la construcción	0.00	0.00
51240-8	Materiales complementarios	0.00	0.00
51240-9	Otros materiales y artículos de construcción y reparación	3,100.00	0.00
51250	Productos químicos, farmacéuticos y de laboratorio	2,893.84	0.00
51250-1	Productos químicos básicos	5,311.91	15,153.70
51250-2	Fertilizantes, pesticidas y otros agroquímicos	1,785.40	0.00
51250-3	Medicinas y productos farmacéuticos	0.00	0.00
51250-4	Materiales, accesorios y suministros médicos	0.00	15,153.70
51250-5	Materiales, accesorios y suministros de laboratorio	3,525.51	0.00
51250-6	Fibras sintéticas, hules plásticos y derivados	0.00	0.00
51250-7	Otros productos químicos	0.00	0.00
51260	Combustibles, lubricantes y aditivos	0.00	0.00
51260-1	Combustibles, lubricantes y aditivos	131,871.39	158,673.40
51260-2	Carbón y sus derivados	131,871.39	158,673.40
51270	Vestuario, blancos, prendas de protección y artículos deportivos	0.00	0.00
51270-1	Vestuario y uniformes	16,551.84	11,104.69
51270-2	Prendas de seguridad y protección personal	8,051.00	5,267.07
51270-3	Artículos deportivos	0.00	0.00
51270-4	Productos textiles	1,543.48	0.00
51270-5	Blancos y otros productos textiles, excepto prendas de vestir	0.00	0.00
51280	Materiales y suministros para seguridad	6,957.36	5,837.62
51280-1	Sustancias y materiales explosivos	0.00	0.00
51280-2	Materiales de seguridad pública	0.00	0.00
51280-3	Prendas de protección para seguridad pública y nacional	0.00	0.00
51290	Herramientas, refacciones y accesorios menores	0.00	0.00
51290-1	Herramientas menores	53,043.32	29,230.22
51290-2	Refacciones y accesorios menores de edificios	3,484.85	0.00
51290-3	Refacciones y accesorios menores de mobiliario y equipo de administración, educacional y recreativo	0.00	0.00
51290-4	Refacciones y accesorios menores de equipo de cómputo y tecnologías de la información	0.00	0.00
51290-5	Refacciones y accesorios menores de equipo e instrumental médico y de laboratorio	29,851.00	0.00
51290-6	Refacciones y accesorios menores de equipo de transporte	0.00	0.00
51290-7	Refacciones y accesorios menores de equipo de defensa y seguridad	3,700.00	20,375.26
51290-8	Refacciones y accesorios menores de maquinaria y otros equipos	0.00	0.00
51290-9	Refacciones y accesorios menores otros bienes muebles	0.00	1,859.96
51300	SERVICIOS GENERALES	16,007.47	6,995.00
51310	Servicios básicos	396,202.61	459,928.42
51310-1	Energía eléctrica	81,124.40	69,855.57
51310-2	Gas	31,131.00	28,474.00
51310-3	Agua	34,769.40	25,898.57
51310-4	Telefonía tradicional	0.00	0.00
51310-5	Telefonía celular	15,224.00	15,483.00
51310-6	Servicios de telecomunicaciones y satélites	0.00	0.00
51310-7	Servicios de acceso de Internet, redes y procesamiento de información	0.00	0.00
51310-8	Servicios postales y telegráficos	0.00	0.00
51310-9	Servicios integrales y otros servicios	0.00	0.00
51320	Servicios de arrendamiento	0.00	0.00
51320-1	Arrendamiento de terrenos	34,590.00	58,000.00
51320-2	Arrendamiento de edificios	0.00	0.00
51320-3	Arrendamiento de mobiliario y equipo de administración, educacional y recreativo	34,590.00	58,000.00
		0.00	0.00

CUENTA PÚBLICA - DIF SISTEMA PARA EL DESARROLLO INTEGRAL DE LA FAMILIA DEL MUNICIPIO DE AYOTLÁN DIF
ESTADO DE ACTIVIDADES
DEL 1 DE ENERO AL 31 DE DICIEMBRE DE 2021

CTA.	DESCRIPCIÓN	2021	2020
51320-4	Arrendamiento de equipo e instrumental médico y de laboratorio	0.00	0.00
51320-5	Arrendamiento de equipo de transporte	0.00	0.00
51320-6	Arrendamiento de maquinaria, otros equipos y herramientas	0.00	0.00
51320-7	Arrendamiento de activos intangibles	0.00	0.00
51320-8	Arrendamiento financiero	0.00	0.00
51320-9	Otros arrendamientos	0.00	0.00
51330	Servicios profesionales, científicos, técnicos y otros servicios	0.00	0.00
51330-1	Servicios legales, de contabilidad, auditoría y relacionados	0.00	0.00
51330-2	Servicios de diseño, arquitectura, ingeniería y actividades relacionadas	0.00	0.00
51330-3	Servicios de consultoría administrativa, procesos, técnica y en tecnologías de la información	77,425.36	78,157.36
51330-4	Servicios de capacitación	0.00	0.00
51330-5	Servicios de investigación científica y desarrollo	0.00	0.00
51330-6	Servicios de apoyo administrativo, traducción, fotocopiado e impresión	0.00	0.00
51330-7	Servicios de protección y seguridad	0.00	0.00
51330-8	Servicios de vigilancia	0.00	0.00
51330-9	Servicios profesionales, científicos y técnicos integrales	0.00	0.00
51340	Servicios financieros, bancarios y comerciales	0.00	0.00
51340-1	Servicios financieros y bancarios	0.00	0.00
51340-2	Servicios de cobranza, investigación crediticia y similar	77,425.36	78,157.36
51340-3	Servicios de recaudación, traslado y custodia de valores	68,054.28	80,525.73
51340-4	Seguros de responsabilidad patrimonial y fianzas	7,172.28	7,487.80
51340-5	Seguro de bienes patrimoniales	0.00	0.00
51340-6	Almacenaje, envase y embalaje	0.00	0.00
51340-7	Fletes y maniobras	0.00	46,687.93
51340-8	Comisiones por ventas	37,582.00	0.00
51340-9	Servicios financieros, bancarios y comerciales integrales	0.00	0.00
51350	Servicios de instalación, reparación, mantenimiento y conservación	23,300.00	26,350.00
51350-1	Conservación y mantenimiento menor de inmuebles	0.00	0.00
51350-2	Instalación, reparación y mantenimiento de mobiliario y equipo de administración, educacional y recreativo	0.00	0.00
51350-3	Instalación, reparación y mantenimiento de equipo de cómputo y tecnología de la información	46,771.59	110,049.36
51350-4	Instalación, reparación y mantenimiento de equipo e instrumental médico y de laboratorio	7,275.59	24,757.05
51350-5	Reparación y mantenimiento de equipo de transporte	1,500.00	30,854.48
51350-6	Reparación y mantenimiento de equipo de defensa y seguridad	9,285.00	15,000.00
51350-7	Instalación, reparación y mantenimiento de maquinaria, otros equipos y herramienta	0.00	0.00
51350-8	Servicios de limpieza y manejo de desechos	27,157.00	37,712.83
51350-9	Servicios de jardinería y fumigación	0.00	0.00
51360	Servicios de comunicación social y publicidad	1,344.00	1,725.00
51360-1	Difusión por radio, televisión y otros medios de mensajes sobre programas y actividades gubernamentales	0.00	0.00
51360-2	Difusión por radio, televisión y otros medios de mensajes comerciales para promover la venta de bienes o servicios	210.00	0.00
51360-3	Servicios de creatividad, preproducción y producción de publicidad, excepto Internet	0.00	0.00
51360-4	Servicios de revelado de fotografías	0.00	0.00
51360-5	Servicios de la industria filmica, del sonido y del video	0.00	0.00
51360-6	Servicio de creación y difusión de contenido exclusivamente a través de Internet	0.00	0.00
51360-7	Otros servicios de información	0.00	0.00
51370	Servicios de traslado y viáticos	0.00	0.00
51370-1	Pasajes aéreos	0.00	0.00
51370-2	Pasajes terrestres	0.00	0.00
51370-3	Pasajes marítimos, lacustres y fluviales	62,283.79	46,376.45
51370-4	Autotransporte	0.00	0.00
51370-5	Viáticos en el país	8,150.00	6,670.00
51370-6	Viáticos en el extranjero	0.00	0.00
51370-7	Gastos de instalación y traslado de enaje	0.00	0.00
51370-8	Servicios integrales de traslado y viáticos	47,833.79	39,706.45
51370-9	Otros servicios de traslado y hospedaje	0.00	0.00
51380	Servicios oficiales	0.00	0.00
51380-1	Gastos de ceremonia	0.00	0.00
51380-2	Gastos de orden social y cultural	6,300.00	0.00
51380-3	Congresos y convenciones	23,497.19	14,953.95
51380-4	Exposiciones	0.00	0.00
51380-5	Gastos de representación	23,497.19	12,958.75
51390	Otros servicios generales	0.00	0.00
5190-1	Servicios funerarios y de cementerios	0.00	0.00
5190-2	Impuestos y derechos	0.00	1,995.20
5190-3	Impuestos y derechos de importación	2,456.00	2,010.00
5190-4	Sentencias y resoluciones por autoridad competente	0.00	0.00
5190-5	Penas, multas, accesorios y actualizaciones	0.00	0.00
5190-6	Otros gastos por responsabilidades	0.00	0.00
5190-7	Utilidades	0.00	0.00
5190-8	Impuesto sobre nómina y otros que se deriven de una relación laboral	2,456.00	0.00
5190-9	Otros servicios generales	0.00	0.00
100	TRANSFERENCIAS, ASIGNACIONES, SUBSIDIOS Y OTRAS AYUDAS	0.00	0.00
110	TRANSFERENCIAS INTERNAS Y ASIGNACIONES AL SECTOR PÚBLICO	0.00	0.00
110-1	Asignaciones al sector público	724,293.21	1,779,269.72
10-1	Asignaciones presupuestarias al Poder Ejecutivo	0.00	0.00
		0.00	0.00
		0.00	0.00

CUENTA PÚBLICA - DIF SISTEMA PARA EL DESARROLLO INTEGRAL DE LA FAMILIA DEL MUNICIPIO DE AYOTLÁN DIF
ESTADO DE ACTIVIDADES
DEL 1 DE ENERO AL 31 DE DICIEMBRE DE 2021

CTA.	DESCRIPCIÓN	2021	2020
52110-2	Asignaciones presupuestarias al Poder Legislativo		
52110-3	Asignaciones presupuestarias al Poder Judicial		
52110-4	Asignaciones presupuestarias a Órganos Autónomos	0.00	0.00
52110-5	Transferencias Internas otorgadas a entidades paraestatales no empresariales y no financieras	0.00	0.00
52110-6	Transferencias Internas otorgadas a entidades paraestatales empresariales y no financieras	0.00	0.00
52110-7	Transferencias Internas otorgadas a fideicomisos públicos empresariales y no financieros	0.00	0.00
52110-8	Transferencias Internas otorgadas a Instituciones paraestatales públicas financieras	0.00	0.00
52110-9	Transferencias Internas otorgadas a fideicomisos públicos financieros	0.00	0.00
52120	Transferencias Internas al sector público	0.00	0.00
52200	TRANSFERENCIAS AL RESTO DEL SECTOR PÚBLICO		
52210	Transferencias a entidades paraestatales	0.00	0.00
52210-1	Transferencias otorgadas a entidades paraestatales no empresariales y no financieras	0.00	0.00
52210-2	Transferencias otorgadas para entidades paraestatales empresariales y no financieras	0.00	0.00
52210-3	Transferencias otorgadas para Instituciones paraestatales públicas financieras	0.00	0.00
52220	Transferencias a entidades federativas y municipios	0.00	0.00
52300	SUBSIDIOS Y SUBVENCIONES		
52310	Subsidios	0.00	0.00
52310-1	Subsidios a la producción	0.00	0.00
52310-2	Subsidios a la distribución	0.00	0.00
52310-3	Subsidios a la inversión	0.00	0.00
52310-4	Subsidios a la prestación de servicios públicos	0.00	0.00
52310-5	Subsidios para cubrir diferenciales de tasas de interés	0.00	0.00
52310-6	Subsidios a la vivienda	0.00	0.00
52310-7	Subsidios a entidades federativas y municipios	0.00	0.00
52310-8	Otros subsidios	0.00	0.00
52320	Subvenciones	0.00	0.00
52320-1	Subvenciones al consumo	0.00	0.00
52400	AYUDAS SOCIALES		
52410	Ayudas sociales a personas	724,293.21	1,779,269.72
52410-1	Ayudas sociales a personas	724,293.21	1,758,869.22
52420	Becas	724,293.21	1,758,869.22
52420-1	Becas y otras ayudas para programas de capacitación	0.00	20,400.50
52430	Ayudas sociales a instituciones	0.00	20,400.50
52430-1	Ayudas sociales a instituciones de enseñanza	0.00	0.00
52430-2	Ayudas sociales a actividades científicas o académicas	0.00	0.00
52430-3	Ayudas sociales a instituciones sin fines de lucro	0.00	0.00
52430-4	Ayudas sociales a cooperativas	0.00	0.00
52430-5	Ayudas sociales a entidades de Interés público	0.00	0.00
52440	Ayudas sociales por desastres naturales y otros siniestros	0.00	0.00
52440-1	Ayudas por desastres naturales y otros siniestros	0.00	0.00
52500	PENSIONES Y JUBILACIONES		
52510	Pensiones	0.00	0.00
52510-1	Pensiones	0.00	0.00
52520	Jubilaciones	0.00	0.00
52520-1	Jubilaciones	0.00	0.00
52590	Otras pensiones y jubilaciones	0.00	0.00
52590-1	Otras pensiones y jubilaciones	0.00	0.00
52600	TRANSFERENCIAS A FIDEICOMISOS, MANDATOS Y CONTRATOS ANÁLOGOS		
52610	Transferencias a fideicomisos, mandatos y contratos análogos al gobierno	0.00	0.00
52610-1	Transferencias a fideicomisos del Poder Ejecutivo	0.00	0.00
52610-2	Transferencias a fideicomisos del Poder Legislativo	0.00	0.00
52610-3	Transferencias a fideicomisos del Poder Judicial	0.00	0.00
52620	Transferencias a fideicomisos, mandatos y contratos análogos a entidades paraestatales	0.00	0.00
52610-1	Transferencias a fideicomisos públicos de entidades paraestatales no empresariales y no financieras	0.00	0.00
52610-2	Transferencias a fideicomisos públicos de entidades paraestatales empresariales y no financieras	0.00	0.00
52610-3	Transferencias a fideicomisos de Instituciones públicas financieras	0.00	0.00
52610-4	Otras transferencias a fideicomisos	0.00	0.00
52700	TRANSFERENCIAS A LA SEGURIDAD SOCIAL		
52710	Transferencias por obligaciones de ley	0.00	0.00
52710-1	Transferencias por obligación de ley	0.00	0.00
52800	DONATIVOS		
52810	Donativos a instituciones sin fines de lucro	0.00	0.00
52810-1	Donativos a Instituciones sin fines de lucro	0.00	0.00
52820	Donativos a entidades federativas y municipios	0.00	0.00
52820-1	Donativos a entidades federativas	0.00	0.00
52830	Donativos a fideicomisos, mandatos y contratos análogos privados	0.00	0.00
52830-1	Donativos a fideicomisos privadas	0.00	0.00
52840	Donativos a fideicomisos, mandatos y contratos análogos estatales	0.00	0.00
52840-1	Donativos a fideicomisos estatales	0.00	0.00
52850	Donativos Internacional	0.00	0.00
52850-1	Donativos Internacional	0.00	0.00
52900	TRANSFERENCIAS AL EXTERIOR		
52910	Transferencias al exterior a gobiernos extranjeros y organismos internacionales	0.00	0.00
52910-1	Transferencias para gobiernos extranjeros	0.00	0.00

CUENTA PÚBLICA - DIF SISTEMA PARA EL DESARROLLO INTEGRAL DE LA FAMILIA DEL MUNICIPIO DE AYOTLÁN DIF
ESTADO DE ACTIVIDADES
DEL 1 DE ENERO AL 31 DE DICIEMBRE DE 2021

CTA.	DESCRIPCIÓN	2021	2020
52910-2	Transferencias para organismos internacionales		0.00
52920	Transferencias al sector privado externo		0.00
52920-1	Transferencias para el sector privado externo		0.00
53000	PARTICIPACIONES Y APORTACIONES		0.00
53100	PARTICIPACIONES		0.00
53110	Participaciones de la federación a entidades federativas y municipios	0.00	0.00
53110-1	Fondo general de participaciones	0.00	0.00
53110-2	Otros conceptos participables de la Federación a entidades federativas		0.00
53110-3	Fondo de fomento municipal		0.00
53120	Participaciones de las entidades federativas a los municipios		0.00
53120-1	Participaciones de las entidades federativas a los municipios		0.00
53120-2	Otros conceptos participables de la Federación a municipios		0.00
53120-3	Convenios de colaboración administrativa		0.00
53200	APORTACIONES		0.00
53210	Aportaciones de la federación a entidades federativas y municipios		0.00
53210-1	Aportaciones de la Federación a las entidades federativas	0.00	0.00
53210-2	Aportaciones de la Federación a municipios		0.00
53210-3	Aportaciones previstas en leyes y decretos al sistema de protección social		0.00
53210-4	Aportaciones previstas en leyes y decretos compensatorias a entidades federativas y municipios		0.00
53220	Aportaciones de las entidades federativas a los municipios		0.00
53220-1	Aportaciones de las entidades federativas a los municipios		0.00
53300	CONVENIOS		0.00
53310	Convenios de reasignación		0.00
53310-1	Convenios de reasignación	0.00	0.00
53320	Convenios de descentralización y otros		0.00
53320-1	Convenios de descentralización		0.00
53320-2	Otros convenios		0.00
54000	INTERESES, COMISIONES Y OTROS GASTOS DE LA DEUDA PÚBLICA		0.00
54100	INTERESES DE LA DEUDA PÚBLICA		0.00
54110	Intereses de la deuda pública interna	0.00	0.00
54110-1	Intereses de la deuda interna con instituciones de crédito		0.00
54110-2	Intereses derivados de la colocación de títulos y valores		0.00
54110-3	Intereses por arrendamientos financieros nacionales		0.00
54120	Intereses de la deuda pública externa		0.00
54120-1	Intereses de la deuda externa con instituciones de crédito		0.00
54120-2	Intereses de la deuda con organismos financieros internacionales		0.00
54120-3	Intereses de la deuda bilateral		0.00
54120-4	Intereses derivados de la colocación de títulos y valores en el exterior		0.00
54120-5	Intereses por arrendamientos financieros internacionales		0.00
54200	COMISIONES DE LA DEUDA PÚBLICA		0.00
54210	Comisiones de la deuda pública interna	0.00	0.00
54210-1	Comisiones de la deuda pública interna		0.00
54220	Comisiones de la deuda pública externa		0.00
54220-1	Comisiones de la deuda pública externa		0.00
54300	GASTOS DE LA DEUDA PÚBLICA		0.00
54310	Gastos de la deuda pública interna	0.00	0.00
54310-1	Gastos de la deuda pública interna		0.00
54320	Gastos de la deuda pública externa		0.00
54320-1	Gastos de la deuda pública externa		0.00
54400	COSTO POR COBERTURAS		0.00
54410	Costo por coberturas	0.00	0.00
54410-1	Costo por coberturas		0.00
54500	APOYOS FINANCIEROS		0.00
54510	Apoyos financieros a Intermediarios	0.00	0.00
54510-1	Apoyos financieros a Intermediarios		0.00
54520	Apoyos financieros a ahorradores y deudores del sistema financiero nacional		0.00
54520-1	Apoyos financieros a ahorradores y deudores del sistema financiero nacional		0.00
55000	OTROS GASTOS Y PÉRDIDAS EXTRAORDINARIAS		0.00
55100	ESTIMACIONES, DEPRECIACIONES, DETERIOROS, OBSOLESCENCIA Y AMORTIZACIONES	0.00	0.00
55110	Estimaciones por pérdida o deterioro de activos circulantes	0.00	0.00
55120	Estimaciones por pérdida o deterioro de activo no circulante		0.00
55130	Depreciación de bienes inmuebles		0.00
55140	Depreciación de Infraestructura		0.00
55150	Depreciación de bienes muebles		0.00
55160	Deterioro de los activos biológicos		0.00
55170	Amortización de activos intangibles		0.00
55180	Disminución de bienes por pérdida, obsolescencia y deterioro		0.00
55200	PROVISIONES		0.00
55210	Provisiones de pasivos a corto plazo	0.00	0.00
55220	Provisiones de pasivos a largo plazo		0.00
55300	DISMINUCIÓN DE INVENTARIOS		0.00
55310	Disminución de inventarios de mercancías para venta	0.00	0.00
55320	Disminución de inventarios de mercancías terminadas		0.00
55330	Disminución de inventarios de mercancías en proceso de elaboración		0.00

CUENTA PÚBLICA - DIF SISTEMA PARA EL DESARROLLO INTEGRAL DE LA FAMILIA DEL MUNICIPIO DE AYOTLÁN DIF
ESTADO DE ACTIVIDADES
DEL 1 DE ENERO AL 31 DE DICIEMBRE DE 2021

CTA.	DESCRIPCIÓN	2021	2020
55340	Disminución de inventarios de materias primas, materiales y suministros para producción		0.00
55350	Disminución de almacén de materiales y suministros de consumo		0.00
55400	AUMENTO POR INSUFICIENCIA DE ESTIMACIONES POR PÉRDIDA O DETERIORO U OBSOLESCENCIA		0.00
55410	Aumento por insuficiencia de estimaciones por pérdida o deterioro u obsolescencia	0.00	0.00
55500	AUMENTO POR INSUFICIENCIA DE PROVISIONES		0.00
55510	Aumento por insuficiencia de provisiones	0.00	0.00
55900	OTROS GASTOS		0.00
55910	Gastos de ejercicios anteriores	0.00	0.00
55920	Pérdidas por responsabilidades		0.00
55930	Bonificaciones y descuentos otorgados		0.00
55940	Diferencias por tipo de cambio negativas		0.00
55950	Diferencias de cotizaciones negativas en valores negociables		0.00
55960	Resultado por posición monetaria		0.00
55970	Pérdidas por participación patrimonial		0.00
55980	Diferencias por reestructuración de deuda pública negativas		0.00
55990	Otros gastos varios		0.00
56000	INVERSIÓN PÚBLICA		0.00
56100	INVERSIÓN PÚBLICA NO CAPITALIZABLE	0.00	0.00
56110	Construcción en bienes no capitalizables	0.00	0.00
		0.00	0.00
TOTAL DE GASTOS Y OTRAS PERDIDAS		5,232,543.23	6,066,498.92
RESULTADO DEL EJERCICIO (AHORRO/DESAHORRO)		-205,105.40	99,539.32

Bajo protesta de decir verdad declaramos que los Estados Financieros y sus Notas son razonablemente correctos y responsabilidad del emisor.



Rocio Padilla Estrada
 MA. DOLORES DEL ROCIO PADILLA ESTRADA
 PRESIDENTA



Y.P. - 30.
 YOLANDA PÉREZ OROZCO
 DIRECTORA



CUENTA PÚBLICA - DIF SISTEMA PARA EL DESARROLLO INTEGRAL DE LA FAMILIA DEL MUNICIPIO DE AYOTLÁN DIF
ESTADO ANALÍTICO DE INGRESOS
DEL 1 DE ENERO AL 31 DE DICIEMBRE DE 2021

RUBRO DE INGRESOS	INGRESO					DIFERENCIA
	ESTIMADO	AMPLIACIÓN Y REDUCCIÓN	MODIFICADO	DEVENGADO	RECAUDADO	
Impuestos	0.00	0.00	0.00	0.00	0.00	0.00
Impuestos sobre los ingresos	0.00	0.00	0.00	0.00	0.00	0.00
Impuestos sobre patrimonio	0.00	0.00	0.00	0.00	0.00	0.00
Impuestos sobre la producción, el consumo y las transacciones	0.00	0.00	0.00	0.00	0.00	0.00
Impuestos al comercio exterior	0.00	0.00	0.00	0.00	0.00	0.00
Impuestos sobre nóminas y asimilables	0.00	0.00	0.00	0.00	0.00	0.00
Impuestos ecológicos	0.00	0.00	0.00	0.00	0.00	0.00
Accesorios	0.00	0.00	0.00	0.00	0.00	0.00
Otros impuestos	0.00	0.00	0.00	0.00	0.00	0.00
Impuestos no comprendidos en la ley de ingresos vigente, causados en ejercicios fiscales anteriores pendientes de liquidar o pago	0.00	0.00	0.00	0.00	0.00	0.00
Cuotas y aportaciones de seguridad social	0.00	0.00	0.00	0.00	0.00	0.00
Aportaciones para fondos de vivienda	0.00	0.00	0.00	0.00	0.00	0.00
Cuotas para la seguridad social	0.00	0.00	0.00	0.00	0.00	0.00
Cuotas de ahorro para el retiro	0.00	0.00	0.00	0.00	0.00	0.00
Otras cuotas y aportaciones para la seguridad social	0.00	0.00	0.00	0.00	0.00	0.00
Accesorios de cuotas y aportaciones de seguridad social	0.00	0.00	0.00	0.00	0.00	0.00
Contribuciones de mejora	0.00	0.00	0.00	0.00	0.00	0.00
Contribuciones de mejoras por obras públicas	0.00	0.00	0.00	0.00	0.00	0.00
Contribuciones de mejoras no comprendidas en la ley de ingresos vigente, causadas en ejercicios fiscales anteriores pendientes de liquidación o pago	0.00	0.00	0.00	0.00	0.00	0.00
Derechos	0.00	0.00	0.00	0.00	0.00	0.00
Derechos por el uso, goce, aprovechamiento o explotación de bienes de dominio público	0.00	0.00	0.00	0.00	0.00	0.00
Derecho a los hidrocarburos (derogado)	0.00	0.00	0.00	0.00	0.00	0.00
Derechos por prestación de servicios	0.00	0.00	0.00	0.00	0.00	0.00
Otros derechos	0.00	0.00	0.00	0.00	0.00	0.00
Accesorios	0.00	0.00	0.00	0.00	0.00	0.00
Derechos no comprendidos en la ley de ingresos vigente, causados en ejercicios fiscales anteriores pendientes de liquidación o pago	0.00	0.00	0.00	0.00	0.00	0.00
Productos	0.00	76.09	76.09	76.09	76.09	76.09
Productos	0.00	76.09	76.09	76.09	76.09	76.09
Productos de capital (derogado)	0.00	0.00	0.00	0.00	0.00	0.00
Productos no comprendidos en la ley de ingresos vigente, causados en ejercicios fiscales anteriores pendientes de liquidación o pago	0.00	0.00	0.00	0.00	0.00	0.00
Aprovechamientos	0.00	0.00	0.00	0.00	0.00	0.00
Aprovechamientos	0.00	0.00	0.00	0.00	0.00	0.00
Aprovechamientos patrimoniales	0.00	0.00	0.00	0.00	0.00	0.00
Accesorios de aprovechamientos	0.00	0.00	0.00	0.00	0.00	0.00
Aprovechamientos no comprendidos en la ley de ingresos vigente, causados en ejercicios fiscales anteriores pendientes de liquidación o pago	0.00	0.00	0.00	0.00	0.00	0.00
Ingresos por venta de bienes, prestación de servicios y otros ingresos	631,536.00	430,886.06	1,062,422.06	1,062,422.06	1,062,422.06	430,886.06
Ingresos por venta de bienes y prestación de servicios de instituciones públicas de seguridad social	0.00	0.00	0.00	0.00	0.00	0.00
Ingresos por venta de bienes y prestación de servicios de empresas productivas del estado	0.00	0.00	0.00	0.00	0.00	0.00
Ingresos por venta de bienes y prestación de servicios de entidades paraestatales y fideicomisos no empresariales y no financieros	631,536.00	11,747.93	643,283.93	643,283.93	643,283.93	11,747.93
Ingresos por venta de bienes y prestación de servicios de entidades paraestatales empresariales y no financieros con participación estatal mayoritaria	0.00	0.00	0.00	0.00	0.00	0.00
Ingresos por venta de bienes y prestación de servicios de entidades paraestatales empresariales financieras monetarias con participación estatal mayoritaria	0.00	0.00	0.00	0.00	0.00	0.00
Ingresos por venta de bienes y prestación de servicios de entidades paraestatales empresariales financieras no monetarias con participación estatal mayoritaria	0.00	0.00	0.00	0.00	0.00	0.00
Ingresos por venta de bienes y prestación de servicios de fideicomisos financieros públicos con participación estatal mayoritaria	0.00	0.00	0.00	0.00	0.00	0.00
Ingresos por venta de bienes y prestación de servicios de los poderes legislativo y judicial, y de los órganos autónomos	0.00	0.00	0.00	0.00	0.00	0.00
Otros ingresos	0.00	419,138.13	419,138.13	419,138.13	419,138.13	419,138.13
Participaciones, aportaciones, convenios, incentivos derivados de la colaboración fiscal y fondos distintos de aportaciones	0.00	0.00	0.00	0.00	0.00	0.00
Participaciones	0.00	0.00	0.00	0.00	0.00	0.00
Aportaciones	0.00	0.00	0.00	0.00	0.00	0.00
Convenios	0.00	0.00	0.00	0.00	0.00	0.00
Incentivos derivados de la colaboración fiscal	0.00	0.00	0.00	0.00	0.00	0.00
Fondos distintos de aportaciones	0.00	0.00	0.00	0.00	0.00	0.00
Transferencias, asignaciones, subsidios y subvenciones, y pensiones y jubilaciones	4,374,410.00	9,667.81	4,384,077.81	4,384,077.81	4,384,077.81	9,667.81
Transferencias y asignaciones	4,374,410.00	9,667.81	4,384,077.81	3,604,506.13	3,604,506.13	-769,903.87
Transferencias al resto del sector público (derogado)	0.00	0.00	0.00	0.00	0.00	0.00
Subsidios y subvenciones	0.00	0.00	0.00	779,571.68	779,571.68	779,571.68
Ayudas sociales (derogado)	0.00	0.00	0.00	0.00	0.00	0.00
Pensiones y jubilaciones	0.00	0.00	0.00	0.00	0.00	0.00
Transferencias a fideicomisos, mandatos y análogos (derogado)	0.00	0.00	0.00	0.00	0.00	0.00
Transferencias del fondo mexicano del petróleo para la estabilización y el desarrollo	0.00	0.00	0.00	0.00	0.00	0.00
Ingresos derivados de financiamiento	0.00	0.00	0.00	0.00	0.00	0.00
Endeudamiento interno	0.00	0.00	0.00	0.00	0.00	0.00
Endeudamiento externo	0.00	0.00	0.00	0.00	0.00	0.00
Financiamiento interno	0.00	0.00	0.00	0.00	0.00	0.00
TOTAL	5,005,946.00	440,629.96	5,446,575.96	5,446,575.96	5,446,575.96	Ingresos Excedentes 440,629.96

Bajo protesta de decir verdad declaramos que los estados financieros y sus notas, son razonablemente correctos y son responsabilidad del emisor.

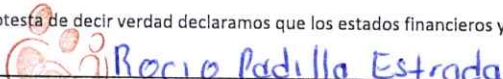
MA. DOLORES DEL ROCÍO PADILLA ESTRADA
 PRESIDENTA

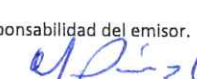
YOLANDA PÉREZ OROZCO
 DIRECTORA



CUENTA PÚBLICA - DIF SISTEMA PARA EL DESARROLLO INTEGRAL DE LA FAMILIA DEL MUNICIPIO DE AYOTLÁN DIF
ESTADO ANALÍTICO DE INGRESOS POR FUENTE DE FINANCIAMIENTO
DEL 1 DE ENERO AL 31 DE DICIEMBRE DE 2021

RUBRO DE INGRESOS	INGRESOS					DIFERENCIA
	ESTIMADO	AMPLACIONES Y REDUCCIONES	MODIFICADO	DEVENGADO	RECAUDADO	
Ingresos del municipio	4,374,410.00	9,743.90	4,384,153.90	4,384,153.90	4,384,153.90	9,743.90
Impuestos	0.00	0.00	0.00	0.00	0.00	0.00
Cuotas y aportaciones de seguridad social	0.00	0.00	0.00	0.00	0.00	0.00
Contribuciones de mejoras	0.00	0.00	0.00	0.00	0.00	0.00
Derechos	0.00	0.00	0.00	0.00	0.00	0.00
Productos	0.00	76.09	76.09	76.09	76.09	76.09
Aprovechamientos	0.00	0.00	0.00	0.00	0.00	0.00
Participaciones, aportaciones, convenios, incentivos derivados de la colaboración fiscal y fondos distintos de aportaciones	0.00	0.00	0.00	0.00	0.00	0.00
Transferencias, asignaciones, subsidios y subvenciones, y pensiones y jubilaciones	4,374,410.00	9,667.81	4,384,077.81	4,384,077.81	4,384,077.81	9,667.81
Ingresos de los entes públicos del sector paramunicipal, así como de las empresas productivas del municipio	631,536.00	430,886.06	1,062,422.06	1,062,422.06	1,062,422.06	430,886.06
Cuotas y aportaciones de seguridad social	0.00	0.00	0.00	0.00	0.00	0.00
Productos	0.00	0.00	0.00	0.00	0.00	0.00
Ingresos por ventas de bienes, prestación de servicios y otros ingresos	631,536.00	430,886.06	1,062,422.06	1,062,422.06	1,062,422.06	430,886.06
Transferencias, asignaciones, subsidios y subvenciones, y pensiones y jubilaciones	0.00	0.00	0.00	0.00	0.00	0.00
I ingresos derivados de financiamiento	0.00	0.00	0.00	0.00	0.00	0.00
Ingresos derivados de financiamientos	0.00	0.00	0.00	0.00	0.00	0.00
TOTAL	5,005,946.00	440,629.96	5,446,575.96	5,446,575.96	5,446,575.96	440,629.96
					Ingresos excedentes	440,629.96

Bajo protesta de decir verdad declaramos que los estados financieros y sus notas, son razonablemente correctos y son responsabilidad del emisor.

Rocio Padilla Estrada
MA. DOLORES DEL ROCIO PADILLA ESTRADA
PRESIDENTA



Y.P. = 30.
YOLANDA PEREZ OROZCO
DIRECTORA



CUENTA PÚBLICA - DIF SISTEMA PARA EL DESARROLLO INTEGRAL DE LA FAMILIA DEL MUNICIPIO DE AYOTLÁN DIF
ESTADO ANALÍTICO DE INGRESOS DETALLADO - LDF
 DEL 1 DE ENERO AL 31 DE DICIEMBRE DE 2021

RUBRO DE INGRESOS	INGRESO					DIFERENCIA
	ESTIMADO	AMPLIACIÓN Y REDUCCIÓN	MODIFICADO	DEVENGADO	RECAUDADO	
INGRESOS DE LIBRE DISPOSICIÓN						
Im puestos	0.00	0.00	0.00	0.00	0.00	0.00
Cuotas y aportaciones de seguridad social	0.00	0.00	0.00	0.00	0.00	0.00
Contribuciones de mejoras	0.00	0.00	0.00	0.00	0.00	0.00
Derechos	0.00	0.00	0.00	0.00	0.00	0.00
Productos	0.00	76.09	76.09	76.09	76.09	76.09
Aprovechamientos	0.00	0.00	0.00	0.00	0.00	0.00
Ingresos por ventas de bienes y servicios	631,536.00	430,886.06	1,062,422.06	1,062,422.06	1,062,422.06	430,886.06
Participaciones	0.00	0.00	0.00	0.00	0.00	0.00
Fondo general de participaciones	0.00	0.00	0.00	0.00	0.00	0.00
Fondo de fomento municipal	0.00	0.00	0.00	0.00	0.00	0.00
Fondo de fiscalización y recaudación	0.00	0.00	0.00	0.00	0.00	0.00
Fondo de compensación	0.00	0.00	0.00	0.00	0.00	0.00
Fondo de extracción de hidrocarburos	0.00	0.00	0.00	0.00	0.00	0.00
Impuesto especial sobre producción y servicios	0.00	0.00	0.00	0.00	0.00	0.00
0.136% de la recaudación federal participable	0.00	0.00	0.00	0.00	0.00	0.00
3.17% sobre extracción del petróleo	0.00	0.00	0.00	0.00	0.00	0.00
Gasolinas y diésel	0.00	0.00	0.00	0.00	0.00	0.00
Fondo de impuesto sobre la renta	0.00	0.00	0.00	0.00	0.00	0.00
Fondo de estabilización de los ingresos de las entidades federativas	0.00	0.00	0.00	0.00	0.00	0.00
Incentivos derivados de la colaboración fiscal	0.00	0.00	0.00	0.00	0.00	0.00
Tenencia o uso de vehículos	0.00	0.00	0.00	0.00	0.00	0.00
Fondo de compensación ISAN	0.00	0.00	0.00	0.00	0.00	0.00
Impuesto sobre automóviles nuevos	0.00	0.00	0.00	0.00	0.00	0.00
Fondo de compensación de repecos-intermedios	0.00	0.00	0.00	0.00	0.00	0.00
Otros incentivos económicos	0.00	0.00	0.00	0.00	0.00	0.00
Transferencias	3,539,136.00	65,370.13	3,604,506.13	3,604,506.13	3,604,506.13	-65,370.13
Convenios	0.00	0.00	0.00	779,571.68	779,571.68	779,571.68
Otros convenios y subsidios	0.00	0.00	0.00	779,571.68	779,571.68	779,571.68
Otros ingresos de libre disposición	0.00	0.00	0.00	0.00	0.00	0.00
Participaciones en ingresos locales	0.00	0.00	0.00	0.00	0.00	0.00
Otros ingresos de libre disposición	0.00	0.00	0.00	0.00	0.00	0.00
Total de Ingresos de libre disposición	4,170,672.00	496,332.28	4,667,004.28	5,446,575.96	5,446,575.96	1,145,163.70
Ingresos excedentes de ingresos de libre disposición						1,145,163.70
TRANSFERENCIAS FEDERALES ETIQUETADAS						
Aportaciones	0.00	0.00	0.00	0.00	0.00	0.00
Fondo de aportaciones para la nómina educativa y gasto operativo	0.00	0.00	0.00	0.00	0.00	0.00
Fondo de aportaciones para los servicios de salud	0.00	0.00	0.00	0.00	0.00	0.00
Fondo de aportaciones para la infraestructura social	0.00	0.00	0.00	0.00	0.00	0.00
Fondo de aportaciones para el fortalecimiento de los municipios y de las demarcaciones territoriales del distrito federal	0.00	0.00	0.00	0.00	0.00	0.00
Fondo de aportaciones múltiples	0.00	0.00	0.00	0.00	0.00	0.00
Fondo de aportaciones para la educación tecnológica y de adultos	0.00	0.00	0.00	0.00	0.00	0.00
Fondo de aportaciones para la seguridad pública de los estados y del distrito federal	0.00	0.00	0.00	0.00	0.00	0.00
Fondo de aportaciones para el fortalecimiento de las entidades federativas	0.00	0.00	0.00	0.00	0.00	0.00
Convenios	0.00	0.00	0.00	0.00	0.00	0.00
Convenios de protección social en salud	0.00	0.00	0.00	0.00	0.00	0.00
Convenios de descentralización	0.00	0.00	0.00	0.00	0.00	0.00
Convenios de reasignación	0.00	0.00	0.00	0.00	0.00	0.00
Otros convenios y subsidios	0.00	0.00	0.00	0.00	0.00	0.00
Fondos distintos de aportaciones	0.00	0.00	0.00	0.00	0.00	0.00
Fondo para entidades federativas y municipios productores de hidrocarburos	0.00	0.00	0.00	0.00	0.00	0.00
Fondo minero	0.00	0.00	0.00	0.00	0.00	0.00
Transferencias, subsidios y subvenciones, y pensiones y jubilaciones	835,274.00	-55,702.32	779,571.68	0.00	0.00	-835,274.00
Otras transferencias federales etiquetadas	0.00	0.00	0.00	0.00	0.00	0.00
Total de transferencias federales etiquetadas	835,274.00	-55,702.32	779,571.68	0.00	0.00	-835,274.00
INGRESOS DERIVADOS DE FINANCIAMIENTO						
Ingresos derivados de financiamiento	0.00	0.00	0.00	0.00	0.00	0.00
Total de ingresos	5,005,946.00	440,629.96	5,446,575.96	5,446,575.96	5,446,575.96	309,889.70
DATOS INFORMATIVOS						
Ingresos derivados de financiamientos con fuente de pago de ingresos de libre disposición	0.00	0.00	0.00	0.00	0.00	0.00
Ingresos derivados de financiamientos con fuente de pago de transferencias federales etiquetadas	0.00	0.00	0.00	0.00	0.00	0.00
Ingresos derivados de financiamiento	0.00	0.00	0.00	0.00	0.00	0.00

Bajo protesta de decir verdad declaramos que los estados financieros y sus notas, son razonablemente correctos y son responsabilidad del emisor.



Rocio Padilla Estrada

MA. DOLORES DEL ROCIO PADILLA ESTRADA

PRESIDENTA

Yolanda Pérez Orozco

YOLANDA PÉREZ OROZCO

DIRECTORA



DIF
Ayotlán
2021-2024
DIRECCIÓN
DE LOS SERVICIOS



DIF
Ayotlán
2021-2024
DIRECCIÓN
DE LOS SERVICIOS
TODOS JUNTOS
POR LA FAMILIA

027

CUENTA PÚBLICA - DIF SISTEMA PARA EL DESARROLLO INTEGRAL DE LA FAMILIA DEL MUNICIPIO DE AYOTLÁN DIF
ESTADO ANALÍTICO DEL EJERCICIO DEL PRESUPUESTO DE EGRESOS
CLASIFICACIÓN POR OBJETO DEL GASTO (CAPÍTULO Y CONCEPTO)

CONCEPTO	EGRESOS					SUB EJERCICIO
	APROBADO	AMPLIACIONES/ (REDUCCIONES)	MODIFICADO	DEVENGADO	PAGADO	
Servicios personales	2,735,454.00	-51,345.58	2,684,108.42	2,684,108.42	2,684,108.42	0.00
Remuneraciones al personal de carácter permanente	2,300,892.00	-231,178.64	2,069,713.36	2,069,713.36	2,069,713.36	0.00
Remuneraciones al personal de carácter transitorio	0.00	0.00	0.00	0.00	0.00	0.00
Remuneraciones adicionales especiales	319,562.00	126,956.66	446,518.66	446,518.66	446,518.66	0.00
Seguridad social	0.00	0.00	0.00	0.00	0.00	0.00
Otras prestaciones sociales y económicas	115,000.00	52,876.40	167,876.40	167,876.40	167,876.40	0.00
Previsiones	0.00	0.00	0.00	0.00	0.00	0.00
Pago de estímulos a servidores públicos	0.00	0.00	0.00	0.00	0.00	0.00
Materiales y suministros	1,471,200.00	-43,261.01	1,427,938.99	1,427,938.99	1,427,938.99	0.00
Materiales de administración, emisión de documentos y artículos oficiales	134,600.00	-25,577.96	109,022.04	109,022.04	109,022.04	0.00
Alimentos y utensilios	1,020,000.00	86,144.65	1,106,144.65	1,106,144.65	1,106,144.65	0.00
Materias primas y materiales de producción y comercialización	0.00	0.00	0.00	0.00	0.00	0.00
Materiales y artículos de construcción y de reparación	0.00	5,993.84	5,993.84	5,993.84	5,993.84	0.00
Productos químicos, farmacéuticos y de laboratorio	18,000.00	-12,688.09	5,311.91	5,311.91	5,311.91	0.00
Combustibles, lubricantes y aditivos	167,600.00	-35,728.61	131,871.39	131,871.39	131,871.39	0.00
Vestuario, blancos, prendas de protección y artículos deportivos	4,000.00	12,551.84	16,551.84	16,551.84	16,551.84	0.00
Materiales y suministros de seguridad	0.00	0.00	0.00	0.00	0.00	0.00
Herramientas, refacciones y accesorios menores	127,000.00	-73,956.68	53,043.32	53,043.32	53,043.32	0.00
Servicios generales	481,340.00	-85,137.39	396,202.61	396,202.61	396,202.61	0.00
Servicios básicos	72,000.00	9,124.40	81,124.40	81,124.40	81,124.40	0.00
Servicios de arrendamiento	14,400.00	20,190.00	34,590.00	34,590.00	34,590.00	0.00
Servicios profesionales, científicos, técnicos y otros servicios	88,000.00	-10,574.64	77,425.36	77,425.36	77,425.36	0.00
Servicios financieros, bancarios y comerciales	82,440.00	-14,385.72	68,054.28	68,054.28	68,054.28	0.00
Servicios de instalación, reparación, mantenimiento y conservación	137,600.00	-90,828.41	46,771.59	46,771.59	46,771.59	0.00
Servicios de comunicación social y publicidad	0.00	0.00	0.00	0.00	0.00	0.00
Servicios de traslado y viáticos	62,400.00	-116.21	62,283.79	62,283.79	62,283.79	0.00
Servicios oficiales	22,000.00	1,497.19	23,497.19	23,497.19	23,497.19	0.00
Otros servicios generales	2,500.00	-44.00	2,456.00	2,456.00	2,456.00	0.00
Transferencias, asignaciones, subsidios y otras ayudas	317,952.00	406,341.21	724,293.21	724,293.21	724,293.21	0.00
Transferencias Internas y asignaciones al sector público	0.00	0.00	0.00	0.00	0.00	0.00
Transferencias al resto del sector público	0.00	0.00	0.00	0.00	0.00	0.00
Subsidios y subvenciones	0.00	0.00	0.00	0.00	0.00	0.00
Ayudas sociales	317,952.00	406,341.21	724,293.21	724,293.21	724,293.21	0.00
Pensiones y jubilaciones	0.00	0.00	0.00	0.00	0.00	0.00
Transferencias a fideicomisos, mandatos y otros análogos	0.00	0.00	0.00	0.00	0.00	0.00
Transferencias a la seguridad social	0.00	0.00	0.00	0.00	0.00	0.00
Donativos	0.00	0.00	0.00	0.00	0.00	0.00
Transferencias al exterior	0.00	0.00	0.00	0.00	0.00	0.00
Bienes muebles, inmuebles e Intangibles	0.00	214,032.73	214,032.73	214,032.73	214,032.73	0.00
Mobiliario y equipo de administración	0.00	214,032.73	214,032.73	214,032.73	214,032.73	0.00
Mobiliario y equipo educacional y recreativo	0.00	0.00	0.00	0.00	0.00	0.00
Equipo instrumental médico y de laboratorio	0.00	0.00	0.00	0.00	0.00	0.00
Vehículos y equipo de transporte	0.00	0.00	0.00	0.00	0.00	0.00
Equipo de defensa y seguridad	0.00	0.00	0.00	0.00	0.00	0.00
Maquinaria, otros equipos y herramientas	0.00	0.00	0.00	0.00	0.00	0.00
Activos biológicos	0.00	0.00	0.00	0.00	0.00	0.00
Bienes inmuebles	0.00	0.00	0.00	0.00	0.00	0.00
Activos intangibles	0.00	0.00	0.00	0.00	0.00	0.00
Inversión pública	0.00	0.00	0.00	0.00	0.00	0.00
Obra pública en bienes de dominio público	0.00	0.00	0.00	0.00	0.00	0.00
Obra pública en bienes de dominio propios	0.00	0.00	0.00	0.00	0.00	0.00
Proyectos productivos y acciones de fomento	0.00	0.00	0.00	0.00	0.00	0.00
Inversiones financieras y otras provisiones	0.00	0.00	0.00	0.00	0.00	0.00
Inversiones para el fomento de actividades productivas	0.00	0.00	0.00	0.00	0.00	0.00
Acciones y participaciones de capital	0.00	0.00	0.00	0.00	0.00	0.00
Compra de títulos y valores	0.00	0.00	0.00	0.00	0.00	0.00
Concesión de préstamos	0.00	0.00	0.00	0.00	0.00	0.00
Inversiones en fideicomisos, mandatos y otros análogos	0.00	0.00	0.00	0.00	0.00	0.00
Otras inversiones financieras	0.00	0.00	0.00	0.00	0.00	0.00
Provisiones para contingencias y otras erogaciones especiales	0.00	0.00	0.00	0.00	0.00	0.00
Participaciones y aportaciones	0.00	0.00	0.00	0.00	0.00	0.00
Participaciones	0.00	0.00	0.00	0.00	0.00	0.00
Aportaciones	0.00	0.00	0.00	0.00	0.00	0.00
Convenios	0.00	0.00	0.00	0.00	0.00	0.00
Deuda pública	0.00	0.00	0.00	0.00	0.00	0.00
Amortización de la deuda pública	0.00	0.00	0.00	0.00	0.00	0.00
Intereses de la deuda pública	0.00	0.00	0.00	0.00	0.00	0.00
Comisiones de la deuda pública	0.00	0.00	0.00	0.00	0.00	0.00
Gastos de la deuda pública	0.00	0.00	0.00	0.00	0.00	0.00
Costo por coberturas	0.00	0.00	0.00	0.00	0.00	0.00
Apoyos financieros	0.00	0.00	0.00	0.00	0.00	0.00
Adeudos de ejercicios anteriores (adefas)	0.00	0.00	0.00	0.00	0.00	0.00
TOTAL DEL GASTO	5,005,946.00	440,629.96	5,446,575.96	5,446,575.96	5,446,575.96	0.00

Bajo protesta de decir verdad declaramos que los estados financieros y sus notas, son razonablemente correctos y son responsabilidad del emisor.

Rocio Padilla Estrada
 MA. DOLORES DEL ROCIO PADILLA ESTRADA
 PRESIDENTA

Yolanda Pérez Orozco
 YOLANDA PÉREZ OROZCO
 DIRECTORA



028



CUENTA PÚBLICA - DIF SISTEMA PARA EL DESARROLLO INTEGRAL DE LA FAMILIA DEL MUNICIPIO DE AYOTLÁN DIF
ESTADO ANALÍTICO DEL EJERCICIO DEL PRESUPUESTO DE EGRESOS DETALLADO - LDF
CLASIFICACIÓN POR OBJETO DEL GASTO (CAPÍTULO Y CONCEPTO)
DEL 1 DE ENERO AL 31 DE DICIEMBRE DE 2021

CONCEPTO	EGRESOS					
	APROBADO	AMPLIACIONES/ (REDUCCIONES)	MODIFICADO	DEVENGADO	PAGADO	SUBEJERCICIO
I GASTO NO ETIQUETADO						
A Servicios personales						
Remuneraciones al personal de carácter permanente	2,735,454.00	-51,345.58	2,684,108.42	2,684,108.42	2,684,108.42	0.00
Remuneraciones al personal de carácter transitorio	2,300,892.00	-231,178.54	2,069,713.36	2,069,713.36	2,069,713.36	0.00
Remuneraciones adicionales especiales	0.00	0.00	0.00	0.00	0.00	0.00
Seguridad social	319,562.00	126,956.66	446,518.66	446,518.66	446,518.66	0.00
Otras prestaciones sociales y económicas	0.00	0.00	0.00	0.00	0.00	0.00
Previsiones	115,000.00	52,876.40	167,876.40	167,876.40	167,876.40	0.00
Pago de estímulos a servidores públicos	0.00	0.00	0.00	0.00	0.00	0.00
	0.00	0.00	0.00	0.00	0.00	0.00
B Materiales y suministros						
Materiales de administración, emisión de documentos y artículos oficiales	1,471,200.00	-43,261.01	1,427,938.99	1,427,938.99	1,427,938.99	0.00
Allmentos y utensilios	134,600.00	-25,577.96	109,022.04	109,022.04	109,022.04	0.00
Materias primas y materiales de producción y comercialización	1,020,000.00	86,144.65	1,106,144.65	1,106,144.65	1,106,144.65	0.00
Materiales y artículos de construcción y de reparación	0.00	0.00	0.00	0.00	0.00	0.00
Productos químicos, farmacéuticos y de laboratorio	0.00	5,993.84	5,993.84	5,993.84	5,993.84	0.00
Combustibles, lubricantes y aditivos	18,000.00	-12,688.09	5,311.91	5,311.91	5,311.91	0.00
Vestuario, blancos, prendas de protección y artículos deportivos	167,600.00	-35,728.61	131,871.39	131,871.39	131,871.39	0.00
Materiales y suministros de seguridad	4,000.00	12,551.84	16,551.84	16,551.84	16,551.84	0.00
Herramientas, refacciones y accesorios menores	0.00	0.00	0.00	0.00	0.00	0.00
	127,000.00	-73,956.68	53,043.32	53,043.32	53,043.32	0.00
C Servicios generales						
Servicios básicos	481,340.00	-85,137.39	396,202.61	396,202.61	396,202.61	0.00
Servicios de arrendamiento	72,000.00	9,124.40	81,124.40	81,124.40	81,124.40	0.00
Servicios profesionales, científicos, técnicos y otros servicios	14,400.00	20,190.00	34,590.00	34,590.00	34,590.00	0.00
Servicios financieros, bancarios y comerciales	88,000.00	-10,574.64	77,425.36	77,425.36	77,425.36	0.00
Servicios de instalación, reparación, mantenimiento y conservación	82,440.00	-14,385.72	68,054.28	68,054.28	68,054.28	0.00
Servicios de comunicación social y publicidad	137,600.00	-90,828.41	46,771.59	46,771.59	46,771.59	0.00
Servicios de traslado y viáticos	0.00	0.00	0.00	0.00	0.00	0.00
Servicios oficiales	62,400.00	-116.21	62,283.79	62,283.79	62,283.79	0.00
Otros servicios generales	22,000.00	1,497.19	23,497.19	23,497.19	23,497.19	0.00
	2,500.00	-44.00	2,456.00	2,456.00	2,456.00	0.00
D Transferencias, asignaciones, subsidios y otras ayudas						
Transferencias Internas y asignaciones al sector público	317,952.00	406,341.21	724,293.21	724,293.21	724,293.21	0.00
Transferencias al resto del sector público	0.00	0.00	0.00	0.00	0.00	0.00
Subsidios y subvenciones	0.00	0.00	0.00	0.00	0.00	0.00
Ayudas sociales	0.00	0.00	0.00	0.00	0.00	0.00
Pensiones y jubilaciones	317,952.00	406,341.21	724,293.21	724,293.21	724,293.21	0.00
Transferencias a fideicomisos, mandatos y análogos	0.00	0.00	0.00	0.00	0.00	0.00
Transferencias a la seguridad social	0.00	0.00	0.00	0.00	0.00	0.00
Donativos	0.00	0.00	0.00	0.00	0.00	0.00
Transferencias al exterior	0.00	0.00	0.00	0.00	0.00	0.00
E Bienes muebles, Inmuebles e Intangibles						
Mobiliario y equipo de administración	0.00	214,032.73	214,032.73	214,032.73	214,032.73	0.00
Mobiliario y equipo educacional y recreativo	0.00	214,032.73	214,032.73	214,032.73	214,032.73	0.00
Equipo instrumental médico y de laboratorio	0.00	0.00	0.00	0.00	0.00	0.00
Vehículos y equipo de transporte	0.00	0.00	0.00	0.00	0.00	0.00
Equipo de defensa y seguridad	0.00	0.00	0.00	0.00	0.00	0.00
Maquinaria, otros equipos y herramientas	0.00	0.00	0.00	0.00	0.00	0.00
Activos biológicos	0.00	0.00	0.00	0.00	0.00	0.00
Bienes Inmuebles	0.00	0.00	0.00	0.00	0.00	0.00
Activos Intangibles	0.00	0.00	0.00	0.00	0.00	0.00
F Inversión pública						
Obra pública en bienes de dominio público	0.00	0.00	0.00	0.00	0.00	0.00
Obra pública en bienes de dominio propios	0.00	0.00	0.00	0.00	0.00	0.00
Proyectos productivos y acciones de fomento	0.00	0.00	0.00	0.00	0.00	0.00
G Inversiones financieras y otras provisiones						
Inversiones para el fomento de actividades productivas	0.00	0.00	0.00	0.00	0.00	0.00
Acciones y participaciones de capital	0.00	0.00	0.00	0.00	0.00	0.00
Compra de títulos y valores	0.00	0.00	0.00	0.00	0.00	0.00
Concesión de préstamos	0.00	0.00	0.00	0.00	0.00	0.00
Inversiones en fideicomisos, mandatos y otros análogos	0.00	0.00	0.00	0.00	0.00	0.00
Otras inversiones financieras	0.00	0.00	0.00	0.00	0.00	0.00
Provisiones para contingencias y otras erogaciones especiales	0.00	0.00	0.00	0.00	0.00	0.00
H Participaciones y aportaciones						
Participaciones	0.00	0.00	0.00	0.00	0.00	0.00
Aportaciones	0.00	0.00	0.00	0.00	0.00	0.00
Convenios	0.00	0.00	0.00	0.00	0.00	0.00
I Deuda pública						
Amortización de la deuda pública	0.00	0.00	0.00	0.00	0.00	0.00
Intereses de la deuda pública	0.00	0.00	0.00	0.00	0.00	0.00
Comisiones de la deuda pública	0.00	0.00	0.00	0.00	0.00	0.00
Gastos de la deuda pública	0.00	0.00	0.00	0.00	0.00	0.00
Costo por coberturas	0.00	0.00	0.00	0.00	0.00	0.00
Apoyos financieros	0.00	0.00	0.00	0.00	0.00	0.00
Adeudos de ejercicios fiscales anteriores (ADEFAS)	0.00	0.00	0.00	0.00	0.00	0.00
TOTAL DEL GASTO NO ETIQUETADO	5,005,946.00	440,629.96	5,446,575.96	5,446,575.96	5,446,575.96	0.00
II GASTO ETIQUETADO						
A Servicios personales						
Remuneraciones al personal de carácter permanente	0.00	0.00	0.00	0.00	0.00	0.00
Remuneraciones al personal de carácter transitorio	0.00	0.00	0.00	0.00	0.00	0.00
Remuneraciones adicionales especiales	0.00	0.00	0.00	0.00	0.00	0.00

CUENTA PÚBLICA - DIF SISTEMA PARA EL DESARROLLO INTEGRAL DE LA FAMILIA DEL MUNICIPIO DE AYOTLÁN DIF
ESTADO ANALÍTICO DEL EJERCICIO DEL PRESUPUESTO DE EGRESOS DETALLADO - LDF
CLASIFICACIÓN POR OBJETO DEL GASTO (CAPÍTULO Y CONCEPTO)
DEL 1 DE ENERO AL 31 DE DICIEMBRE DE 2021

CONCEPTO	EGRESOS						SUB EJERCICIO
	APROBADO	AMPLIACIONES/ (REDUCCIONES)	MODIFICADO	DEVENGADO	PAGADO		
Seguridad social	0.00	0.00	0.00	0.00	0.00	0.00	0.00
Otras prestaciones sociales y económicas	0.00	0.00	0.00	0.00	0.00	0.00	0.00
Previsiones	0.00	0.00	0.00	0.00	0.00	0.00	0.00
Pago de estímulos a servidores públicos	0.00	0.00	0.00	0.00	0.00	0.00	0.00
B Materiales y suministros	0.00	0.00	0.00	0.00	0.00	0.00	0.00
Materiales de administración, emisión de documentos y artículos oficiales	0.00	0.00	0.00	0.00	0.00	0.00	0.00
Alimentos y utensilios	0.00	0.00	0.00	0.00	0.00	0.00	0.00
Materias primas y materiales de producción y comercialización	0.00	0.00	0.00	0.00	0.00	0.00	0.00
Materiales y artículos de construcción y de reparación	0.00	0.00	0.00	0.00	0.00	0.00	0.00
Productos químicos, farmacéuticos y de laboratorio	0.00	0.00	0.00	0.00	0.00	0.00	0.00
Combustibles, lubricantes y aditivos	0.00	0.00	0.00	0.00	0.00	0.00	0.00
Vestuario, blancos, prendas de protección y artículos deportivos	0.00	0.00	0.00	0.00	0.00	0.00	0.00
Materiales y suministros de seguridad	0.00	0.00	0.00	0.00	0.00	0.00	0.00
Herramientas, refacciones y accesorios menores	0.00	0.00	0.00	0.00	0.00	0.00	0.00
C Servicios generales	0.00	0.00	0.00	0.00	0.00	0.00	0.00
Servicios básicos	0.00	0.00	0.00	0.00	0.00	0.00	0.00
Servicios de arrendamiento	0.00	0.00	0.00	0.00	0.00	0.00	0.00
Servicios profesionales, científicos, técnicos y otros servicios	0.00	0.00	0.00	0.00	0.00	0.00	0.00
Servicios financieros, bancarios y comerciales	0.00	0.00	0.00	0.00	0.00	0.00	0.00
Servicios de instalación, reparación, mantenimiento y conservación	0.00	0.00	0.00	0.00	0.00	0.00	0.00
Servicios de comunicación social y publicidad	0.00	0.00	0.00	0.00	0.00	0.00	0.00
Servicios de traslado y viáticos	0.00	0.00	0.00	0.00	0.00	0.00	0.00
Servicios oficiales	0.00	0.00	0.00	0.00	0.00	0.00	0.00
Otros servicios generales	0.00	0.00	0.00	0.00	0.00	0.00	0.00
D Transferencias, asignaciones, subsidios y otras ayudas	0.00	0.00	0.00	0.00	0.00	0.00	0.00
Transferencias internas y asignaciones al sector público	0.00	0.00	0.00	0.00	0.00	0.00	0.00
Transferencias al resto del sector público	0.00	0.00	0.00	0.00	0.00	0.00	0.00
Subsidios y subvenciones	0.00	0.00	0.00	0.00	0.00	0.00	0.00
Ayudas sociales	0.00	0.00	0.00	0.00	0.00	0.00	0.00
Pensiones y jubilaciones	0.00	0.00	0.00	0.00	0.00	0.00	0.00
Transferencias a fideicomisos, mandatos y análogos	0.00	0.00	0.00	0.00	0.00	0.00	0.00
Transferencias a la seguridad social	0.00	0.00	0.00	0.00	0.00	0.00	0.00
Donativos	0.00	0.00	0.00	0.00	0.00	0.00	0.00
Transferencias al exterior	0.00	0.00	0.00	0.00	0.00	0.00	0.00
E Bienes muebles, inmuebles e intangibles	0.00	0.00	0.00	0.00	0.00	0.00	0.00
Mobiliario y equipo de administración	0.00	0.00	0.00	0.00	0.00	0.00	0.00
Mobiliario y equipo educacional y recreativo	0.00	0.00	0.00	0.00	0.00	0.00	0.00
Equipo instrumental médico y de laboratorio	0.00	0.00	0.00	0.00	0.00	0.00	0.00
Vehículos y equipo de transporte	0.00	0.00	0.00	0.00	0.00	0.00	0.00
Equipo de defensa y seguridad	0.00	0.00	0.00	0.00	0.00	0.00	0.00
Maquinaria, otros equipos y herramientas	0.00	0.00	0.00	0.00	0.00	0.00	0.00
Activos biológicos	0.00	0.00	0.00	0.00	0.00	0.00	0.00
Bienes inmuebles	0.00	0.00	0.00	0.00	0.00	0.00	0.00
Activos intangibles	0.00	0.00	0.00	0.00	0.00	0.00	0.00
F Inversión pública	0.00	0.00	0.00	0.00	0.00	0.00	0.00
Obra pública en bienes de dominio público	0.00	0.00	0.00	0.00	0.00	0.00	0.00
Obra pública en bienes de dominio propios	0.00	0.00	0.00	0.00	0.00	0.00	0.00
Proyectos productivos y acciones de fomento	0.00	0.00	0.00	0.00	0.00	0.00	0.00
G Inversiones financieras y otras provisiones	0.00	0.00	0.00	0.00	0.00	0.00	0.00
Inversiones para el fomento de actividades productivas	0.00	0.00	0.00	0.00	0.00	0.00	0.00
Acciones y participaciones de capital	0.00	0.00	0.00	0.00	0.00	0.00	0.00
Compra de títulos y valores	0.00	0.00	0.00	0.00	0.00	0.00	0.00
Concesión de préstamos	0.00	0.00	0.00	0.00	0.00	0.00	0.00
Inversiones en fideicomisos, mandatos y otros análogos	0.00	0.00	0.00	0.00	0.00	0.00	0.00
Otras inversiones financieras	0.00	0.00	0.00	0.00	0.00	0.00	0.00
Provisiones para contingencias y otras erogaciones especiales	0.00	0.00	0.00	0.00	0.00	0.00	0.00
H Participaciones y aportaciones	0.00	0.00	0.00	0.00	0.00	0.00	0.00
Participaciones	0.00	0.00	0.00	0.00	0.00	0.00	0.00
Aportaciones	0.00	0.00	0.00	0.00	0.00	0.00	0.00
Convenios	0.00	0.00	0.00	0.00	0.00	0.00	0.00
I Deuda pública	0.00	0.00	0.00	0.00	0.00	0.00	0.00
Amortización de la deuda pública	0.00	0.00	0.00	0.00	0.00	0.00	0.00
Intereses de la deuda pública	0.00	0.00	0.00	0.00	0.00	0.00	0.00
Comisiones de la deuda pública	0.00	0.00	0.00	0.00	0.00	0.00	0.00
Gastos de la deuda pública	0.00	0.00	0.00	0.00	0.00	0.00	0.00
Costo por coberturas	0.00	0.00	0.00	0.00	0.00	0.00	0.00
Apoyos financieros	0.00	0.00	0.00	0.00	0.00	0.00	0.00
Adeudos de ejercicios fiscales anteriores (ADEFAS)	0.00	0.00	0.00	0.00	0.00	0.00	0.00
TOTAL DEL GASTO ETIQUETADO	0.00	0.00	0.00	0.00	0.00	0.00	0.00
TOTAL DE EGRESOS	5,005,946.00	440,629.96	5,446,575.96	5,446,575.96	5,446,575.96	5,446,575.96	0.00

Bajo protesta de decir verdad declaramos que los estados financieros y sus notas, son razonablemente correctos y son responsabilidad del emisor.



Rocio Padilla Estrada

MA. DOLORES DEL ROCIO PADILLA ESTRADA

PRESIDENTA



Yolanda Pérez Orozco

YOLANDA PÉREZ OROZCO

DIRECTORA



**CUENTA PÚBLICA - DIF SISTEMA PARA EL DESARROLLO INTEGRAL DE LA FAMILIA DEL MUNICIPIO DE AYOTLÁN DIF
INFORMATIVA DE PROVEEDORES
DEL 1 DE ENERO AL 31 DE DICIEMBRE DE 2021**

N°	PROVEEDOR Y/O PRESTADOR	R.F.C.	DOMICILIO	CIUDAD	CODIGO POSTAL	FUENTE DE FINANCIAMIENTO	ORIGEN DEL RECURSO POR CUENTA BANCARIA	FORMA DE PAGO	DESCRIPCIÓN DEL GASTO	IMPORTE	FECHA DE LA FACTURA	FOLIO DE FACTURA
1	GAS TULE S.A. DE C.V.	GTU970606FP			47190	11PROPIOS	RECURSOS	99 - Por definir	LITROS GAS Z66	1200	02/09/2021	211120
2	GAS TULE S.A. DE C.V.	GTU970606FP			47190	11PROPIOS	RECURSOS	99 - Por definir	LITROS GAS Z66	1200	05/10/2021	213301
3	GAS TULE S.A. DE C.V.	GTU970606FP			47190	11PROPIOS	RECURSOS	99 - Por definir	LITROS GAS Z66	1200	10/08/2021	209466
4	GAS TULE S.A. DE C.V.	GTU970606FP			47190	11PROPIOS	RECURSOS	99 - Por definir	LITROS GAS Z66	2584.11	11/08/2021	209537
5	GAS TULE S.A. DE C.V.	GTU970606FP			47190	11PROPIOS	RECURSOS	99 - Por definir	LITROS GAS Z66	1200	17/11/2021	216259
6	GAS TULE S.A. DE C.V.	GTU970606FP			47190	11PROPIOS	RECURSOS	99 - Por definir	LITROS GAS Z66	2798	23/11/2021	216688
7	GAS TULE S.A. DE C.V.	GTU970606FP			47190	11PROPIOS	RECURSOS	99 - Por definir	LITROS GAS Z66	1200	27/10/2021	214811
8	GAS TULE S.A. DE C.V.	GTU970606FP			47190	11PROPIOS	RECURSOS	99 - Por definir	LITROS GAS Z66	1200	29/11/2021	217105
9	CADENA COMERCIAL OXXO, SA DE CV	CCO8605231							170Z CAPVAINILLA GUD BARRA ALL BRAN FRESA EMP			
10	JOSE HERNANDEZ CORONA	HECJ721004N			47730	11PROPIOS	RECURSOS	01 - Efectivo	CHOCOFRESA 109G	89	21/10/2021	349195603
11	MARIA GUADALUPE GONZALEZ ORTIZ	GOOG960522			47930	11PROPIOS	RECURSOS	02 - Cheque nominativo	BARBASCOCABANE SURTIDA	2020	25/05/2021	0
12	FARMACIA GUADALAJARA S.A. DE C.V.	FGU830930P			47930	11PROPIOS	RECURSOS	01 - Efectivo	AA FUTROKEN 100MG ACC 600 MG 20 TAB EFERY TBO IBUPROFENO 10CAP PHARM DIMEGAN-D 5MG/20MG 10 CAPS	593.29	25/01/2021	12467
13	JORGE ALBERTO BERMUDEZ MIRANDA	BEMJ8303053			47930	11PROPIOS	RECURSOS	99 - Por definir	ACEITE CRISTAL ARROZ BLANCO AVENA EN HOJUELAS DE MAIZ NIXTAMALIZADA LENTEJA CHICA	1196	21/07/2021	565
14	JORGE ALBERTO BERMUDEZ MIRANDA	BEMJ8303053			47930	11PROPIOS	RECURSOS	99 - Por definir	ACEITE CRISTAL ARROZ BLANCO AVENA EN HOJUELAS DE MAIZ NIXTAMALIZADA LENTEJA CHICA	1196	21/07/2021	577
15	JORGE ALBERTO BERMUDEZ MIRANDA	BEMJ8303053			47930	11PROPIOS	RECURSOS	99 - Por definir	ACEITE CRISTAL ARROZ BLANCO AVENA EN HOJUELAS DE MAIZ NIXTAMALIZADA LENTEJA CHICA	1196	21/07/2021	570
16	JORGE ALBERTO BERMUDEZ MIRANDA	BEMJ8303053			47930	11PROPIOS	RECURSOS	99 - Por definir	ACEITE CRISTAL ARROZ BLANCO AVENA EN HOJUELAS DE MAIZ NIXTAMALIZADA LENTEJA CHICA	1196	21/07/2021	559
17	JORGE ALBERTO BERMUDEZ MIRANDA	BEMJ8303053			47930	11PROPIOS	RECURSOS	99 - Por definir	ACEITE CRISTAL ARROZ BLANCO AVENA EN HOJUELAS DE MAIZ NIXTAMALIZADA LENTEJA CHICA	1196	21/07/2021	576
18	JORGE ALBERTO BERMUDEZ MIRANDA	BEMJ8303053			47930	11PROPIOS	RECURSOS	99 - Por definir	ACEITE CRISTAL ARROZ BLANCO AVENA EN	1196	21/07/2021	578

**CUENTA PÚBLICA - DIF SISTEMA PARA EL DESARROLLO INTEGRAL DE LA FAMILIA DEL MUNICIPIO DE AYOTLÁN DIF
INFORMATIVA DE PROVEEDORES
DEL 1 DE ENERO AL 31 DE DICIEMBRE DE 2021**

N°	PROVEEDOR Y/O PRESTADOR	R.F.C.	DOMICILIO	CIUDAD	CODIGO POSTAL	FUENTE DE FINANCIAMIENTO	ORIGEN DEL RECURSO POR CUENTA BANCARIA	FORMA DE PAGO	DESCRIPCIÓN DEL GASTO	IMPORTE	FECHA DE LA FACTURA	FOLIO DE FACTURA
19	JORGE ALBERTO BERMUDEZ MIRANDA	BEMJ8303053			47930	RECURSOS PROPIOS	99 - Por definir		HOJUELAS DE MAIZ NIXTAMALIZADA LENTEJA CHICA	1196	21/07/2021	558
20	JORGE ALBERTO BERMUDEZ MIRANDA	BEMJ8303053			47930	RECURSOS PROPIOS	99 - Por definir		ACEITE CRISTAL ARROZ BLANCO AVENA EN HOJUELAS DE MAIZ NIXTAMALIZADA LENTEJA CHICA	1196	21/07/2021	562
21	JORGE ALBERTO BERMUDEZ MIRANDA	BEMJ8303053			47930	RECURSOS PROPIOS	99 - Por definir		ACEITE CRISTAL ARROZ BLANCO AVENA EN HOJUELAS DE MAIZ NIXTAMALIZADA LENTEJA CHICA	1196	21/07/2021	573
22	JORGE ALBERTO BERMUDEZ MIRANDA	BEMJ8303053			47930	RECURSOS PROPIOS	99 - Por definir		ACEITE CRISTAL ARROZ BLANCO AVENA EN HOJUELAS DE MAIZ NIXTAMALIZADA LENTEJA CHICA	1196	21/07/2021	579
23	JORGE ALBERTO BERMUDEZ MIRANDA	BEMJ8303053			47930	RECURSOS PROPIOS	99 - Por definir		ACEITE CRISTAL ARROZ BLANCO AVENA EN HOJUELAS DE MAIZ NIXTAMALIZADA LENTEJA CHICA	1196	21/07/2021	566
24	JORGE ALBERTO BERMUDEZ MIRANDA	BEMJ8303053			47930	RECURSOS PROPIOS	99 - Por definir		ACEITE CRISTAL ARROZ BLANCO AVENA EN HOJUELAS DE MAIZ NIXTAMALIZADA LENTEJA CHICA	1196	21/07/2021	564
25	JORGE ALBERTO BERMUDEZ MIRANDA	BEMJ8303053			47930	RECURSOS PROPIOS	99 - Por definir		ACEITE CRISTAL ARROZ BLANCO AVENA EN HOJUELAS DE MAIZ NIXTAMALIZADA LENTEJA CHICA	1196	21/07/2021	569
26	JORGE ALBERTO BERMUDEZ MIRANDA	BEMJ8303053			47930	RECURSOS PROPIOS	99 - Por definir		ACEITE CRISTAL ARROZ BLANCO AVENA EN HOJUELAS DE MAIZ NIXTAMALIZADA LENTEJA CHICA	1196	21/07/2021	575
27	JORGE ALBERTO BERMUDEZ MIRANDA	BEMJ8303053			47930	RECURSOS PROPIOS	99 - Por definir		ACEITE CRISTAL ARROZ BLANCO AVENA EN HOJUELAS DE MAIZ NIXTAMALIZADA LENTEJA CHICA	1196	21/07/2021	571
28	JORGE ALBERTO BERMUDEZ MIRANDA	BEMJ8303053			47930	RECURSOS PROPIOS	99 - Por definir		ACEITE CRISTAL ARROZ BLANCO AVENA EN HOJUELAS DE MAIZ NIXTAMALIZADA LENTEJA CHICA	1196	21/07/2021	561
29	JORGE ALBERTO BERMUDEZ MIRANDA	BEMJ8303053			47930	RECURSOS PROPIOS	99 - Por definir		ACEITE CRISTAL ARROZ BLANCO AVENA EN HOJUELAS DE MAIZ NIXTAMALIZADA LENTEJA CHICA	1196	21/07/2021	572

**CUENTA PÚBLICA - DIF SISTEMA PARA EL DESARROLLO INTEGRAL DE LA FAMILIA DEL MUNICIPIO DE AYOTLÁN DIF
INFORMATIVA DE PROVEEDORES
DEL 1 DE ENERO AL 31 DE DICIEMBRE DE 2021**

N°	PROVEEDOR Y/O PRESTADOR	R.F.C.	DOMICILIO	CIUDAD	CODIGO POSTAL	FUENTE DE FINANCIAMIENTO	ORIGEN DEL RECURSO POR CUENTA BANCARIA	FORMA DE PAGO	DESCRIPCIÓN DEL GASTO	IMPORTE	FECHA DE LA FACTURA	FOLIO DE FACTURA
30	JORGE ALBERTO BERMUDEZ MIRANDA	BEMJ8303053 JO			47930	11 PROPIOS	RECURSOS PROPIOS	99 - Por definir	LENTEJA CHICA ACEITE CRISTAL ARROZ BLANCO AVENA EN HOJUELAS DE MAIZ NIXTAMALIZADA LENTEJA CHICA	1196	21/07/2021	567
31	JORGE ALBERTO BERMUDEZ MIRANDA	BEMJ8303053 JO			47930	11 PROPIOS	RECURSOS PROPIOS	99 - Por definir	ACEITE CRISTAL ARROZ BLANCO AVENA EN HOJUELAS DE MAIZ NIXTAMALIZADA LENTEJA CHICA	1196	21/07/2021	574
32	JORGE ALBERTO BERMUDEZ MIRANDA	BEMJ8303053 JO			47930	11 PROPIOS	RECURSOS PROPIOS	99 - Por definir	ACEITE CRISTAL ARROZ BLANCO AVENA EN HOJUELAS DE MAIZ NIXTAMALIZADA LENTEJA CHICA	1196	21/07/2021	563
33	JORGE ALBERTO BERMUDEZ MIRANDA	BEMJ8303053 JO			47930	11 PROPIOS	RECURSOS PROPIOS	99 - Por definir	ACEITE CRISTAL ARROZ BLANCO AVENA EN HOJUELAS DE MAIZ NIXTAMALIZADA LENTEJA CHICA	1196	21/07/2021	560
34	JORGE ALBERTO BERMUDEZ MIRANDA	BEMJ8303053 JO			47930	11 PROPIOS	RECURSOS PROPIOS	99 - Por definir	ACEITE CRISTAL ARROZ BLANCO AVENA EN HOJUELAS DE MAIZ NIXTAMALIZADA LENTEJA CHICA	1196	21/07/2021	557
35	JORGE ALBERTO BERMUDEZ MIRANDA	BEMJ8303053 JO			47930	11 PROPIOS	RECURSOS PROPIOS	99 - Por definir	ACEITE CRISTAL ARROZ BLANCO AVENA EN HOJUELAS DE MAIZ NIXTAMALIZADA LENTEJA CHICA	1196	21/07/2021	568
36	DAVID SOTO VALENCIA	SOVD810913 GX4			47930	11 PROPIOS	RECURSOS PROPIOS	99 - Por definir	ACEITE PROLUB ATF DEXRON III 1 LT	65	08/05/2021	37805
37	DAVID SOTO VALENCIA	SOVD810913 GX4			47930	11 PROPIOS	RECURSOS PROPIOS	99 - Por definir	ACEITE PROLUB ATF DEXRON III 1 LT	84	09/06/2021	38186
38	DAVID SOTO VALENCIA	SOVD810913 GX4			47930	11 PROPIOS	RECURSOS PROPIOS	99 - Por definir	CCAZ75 VW EUROPEOS ADAPTACION DE APARATO DIGITAL TIPO CON ELABORACION DE MOLDE	2400	17/08/2021	39124
39	ALEJANDRO TRUJILLO GONZALEZ	TUGA760528 1W8			44160	11 PROPIOS	RECURSOS PROPIOS	99 - Por definir	ADAPTACION DE AUXILIAR AUDITIVO DE TIPO	800.01	28/07/2021	0
40	ALEJANDRO TRUJILLO GONZALEZ	TUGA760528 1W8			44160	11 PROPIOS	RECURSOS PROPIOS	99 - Por definir	AUXILIAR AUDITIVO DE TIPO	3000	28/07/2021	0
41	NAVELY GONZALEZ CERDA	GOCN950704 JF5			47930	11 PROPIOS	RECURSOS PROPIOS	99 - Por definir	AFFECTIVE ADVANCED GRANDE C/10	66959.97	09/12/2021	2
42	MARTHA GUILLERMINA JUAREZ ACEVEDO	IJAMS80324 KX2			47730	11 PROPIOS	RECURSOS PROPIOS	99 - Por definir	AGENDA OFI PRO MEMORANDUM	330	25/02/2021	13373
43	CADENA COMERCIAL OXXO, SA DE CV	CCO8605231 N4			45430	11 PROPIOS	RECURSOS PROPIOS	01 - Efectivo	AGUA EPURADA 1.5 LT HALLS 50.4G FLORENTINAS 83G CAFE OLE CAPUCC2	162	15/10/2021	348569081
44	CADENA COMERCIAL OXXO, SA DE CV	CCO8605231 N4			45430	11 PROPIOS	RECURSOS PROPIOS	01 - Efectivo	AGUAPURIFONAFONT1 LT DUO FRUTS	103.5	17/11/2021	352640157

120ZCAPVAINVECWA

033

**CUENTA PÚBLICA - DIF SISTEMA PARA EL DESARROLLO INTEGRAL DE LA FAMILIA DEL MUNICIPIO DE AYOTLÁN DIF
INFORMATIVA DE PROVEEDORES
DEL 1 DE ENERO AL 31 DE DICIEMBRE DE 2021.**

N°	PROVEEDOR Y/O PRESTADOR	R.F.C.	DOMICILIO	CIUDAD	CODIGO POSTAL	FUENTE DE FINANCIAMIENTO	ORIGEN DEL RECURSO POR CUENTA BANCARIA	FORMA DE PAGO	DESCRIPCIÓN DEL GASTO	IMPORTE	FECHA DE LA FACTURA	FOLIO DE FACTURA
45	PAULA LIZETH CERDA SANTIAGO	CESPO10501443			47930	RECURSOS PROPIOS	RECURSOS PROPIOS	99 - Por definir	AIRE COMPRIMIDO LIGA GALLO POLIZA DE CHEQUE INTERCARBÓN EURO	591.5	30/07/2021	323
46	CARLOS FERNANDO DIAZ AGUIRRE	DIAC6308273HB			47900	RECURSOS PROPIOS	RECURSOS PROPIOS	01 - Efectivo	ALIMENTOS	620.6	20/10/2021	556
47	BIBIANA MARTINEZ SAAVEDRA	MASB931105O53			48333	RECURSOS PROPIOS	RECURSOS PROPIOS	01 - Efectivo	alimentoS bebidaS	554.99	28/06/2021	0
48	NAVELY GONZALEZ CERDA	GOCN950704UFS			47930	RECURSOS PROPIOS	RECURSOS PROPIOS	99 - Por definir	ALVERITIN	1800	31/08/2021	49
49	FARMACIA GUADALAJARA S.A. DE C.V.	FGU830930PD3			47930	RECURSOS PROPIOS	RECURSOS PROPIOS	04 - Tarjeta de crédito	AMOXIC/CLAV 875/125MG 14TB PH PS	180.99	11/06/2021	13010
50	VERONICA LEON RIVERA	LERV810708T31			47930	RECURSOS PROPIOS	RECURSOS PROPIOS	02 - Cheque nominativo	Analisis Laboratorio	720	13/01/2021	0
51	VERONICA LEON RIVERA	LERV810708T81			47930	RECURSOS PROPIOS	RECURSOS PROPIOS	02 - Cheque nominativo	Analisis Laboratorio	850	23/03/2021	0
52	VERONICA LEON RIVERA	LERV810708T31			47930	RECURSOS PROPIOS	RECURSOS PROPIOS	02 - Cheque nominativo	Analisis Laboratorio	1032.01	29/11/2021	0
53	Cecilia Rangel Gonzalez	RAGC851102V54			47940	RECURSOS PROPIOS	RECURSOS PROPIOS	02 - Cheque nominativo	Analisis Laboratorio	890	18/08/2021	127
54	ORTOGAR, S.A. DE C.V. 2020	ORT041213981			45079	RECURSOS PROPIOS	RECURSOS PROPIOS	02 - Cheque nominativo	ANDADERA ROLLATOR CASIENTO BOLSA MEDICAL STORE	1170	28/06/2021	9495
55	ORTOGAR, S.A. DE C.V. 2020	ORT041213981			45079	RECURSOS PROPIOS	RECURSOS PROPIOS	02 - Cheque nominativo	ANDADERA ROLLATOR CASIENTO BOLSA MEDICAL STORE	1680	28/06/2021	9494
56	ALATORRE MELCHOR JAIME	AAAMJ810314EP7			44600	RECURSOS PROPIOS	RECURSOS PROPIOS	01 - Efectivo	Antivirus 10 Usuarios Security Multidispositi	1980	17/08/2021	4604
57	ALEJANDRO TRUJILLO GONZALEZ	TUGA7605281W8			44160	RECURSOS PROPIOS	RECURSOS PROPIOS	99 - Por definir	APARATO DIGITAL TIPO PARA PERDIDA MEDIA CON BATERIA NO. 13 CONTROL DE VOLUMEN MANUA	5800	20/09/2021	0
58	ALEJANDRO TRUJILLO GONZALEZ	TUGA7605281W8			44160	RECURSOS PROPIOS	RECURSOS PROPIOS	99 - Por definir	APARATO DIGITAL TIPO PARA PERDIDA MEDIA CON BATERIA NO. 13 CONTROL DE VOLUMEN Y BATERIA DE FUNCION	5000.01	28/07/2021	0
59	ALEJANDRO TRUJILLO GONZALEZ	TUGA7605281W8			44160	RECURSOS PROPIOS	RECURSOS PROPIOS	03 - Transferencia electrónica de fondos	APARATO DIGITAL TIPO PARA PERDIDA PROFUNDA CON BATERIA DE USO 675 CON CONTROL D	6800	20/09/2021	0
60	LINDA CAROL CHAVEZ TOSCANO	CATL790907S96			44190	RECURSOS PROPIOS	RECURSOS PROPIOS	01 - Efectivo	ARCHIVERO 4 GAVETAS ARDOSONS. CAPS.	5220	15/09/2021	0
61	MATERIALES TORRES DE AYOTLAN SA DE CV	GOOG960522TMO			47930	RECURSOS PROPIOS	RECURSOS PROPIOS	03 - Transferencia electrónica de fondos	BENIFLANT. NORMOFLEX. VENDA. CM.	240	08/01/2021	0
62	FARMACIA GUADALAJARA S.A. DE C.V.	MTA200805HB8			47930	RECURSOS PROPIOS	RECURSOS PROPIOS	02 - Cheque nominativo	ARENA NEGRA SACOS CEMENTO	613.59	27/08/2021	32
63	ALMA HERNANDEZ GUTIERREZ	FGU830930PD3			47930	RECURSOS PROPIOS	RECURSOS PROPIOS	01 - Efectivo	ARROZ PROGRESO KILO	600	17/02/2021	12566
64	FRANCISCO JAVIER HERNANDEZ OROZCO	HEGA610629PC2			47750	RECURSOS PROPIOS	RECURSOS PROPIOS	01 - Efectivo	ATENCIÓN MEDICA	2500	23/02/2021	64
65	FRANCISCO JAVIER HERNANDEZ OROZCO	HEOF780824BH7			47750	RECURSOS PROPIOS	RECURSOS PROPIOS	01 - Efectivo	ATENCIÓN MEDICA	500	07/05/2021	0

034

**CUENTA PÚBLICA - DIF SISTEMA PARA EL DESARROLLO INTEGRAL DE LA FAMILIA DEL MUNICIPIO DE AYOTLÁN DIF
INFORMATIVA DE PROVEEDORES
DEL 1 DE ENERO AL 31 DE DICIEMBRE DE 2021**

N°	PROVEEDOR Y/O PRESTADOR	R.F.C.	DOMICILIO	CIUDAD	CODIGO POSTAL	FUENTE DE FINANCIAMIENTO	ORIGEN DEL RECURSO POR CUENTA BANCARIA	FORMA DE PAGO	DESCRIPCIÓN DEL GASTO	IMPORTE	FECHA DE LA FACTURA	FOLIO DE FACTURA
66	FRANCISCO JAVIER HERNANDEZ OROZCO	HEOF780824B H7			47750	11PROPIOS	RECURSOS	01 - Efectivo	ATENCIÓN MEDICA	750.01	11/03/2021	0
67	JOSE MARTIN SILVA FONSECA	SIFM620417P V7			47750	11PROPIOS	RECURSOS	01 - Efectivo	ATENCIÓN MEDICA DE ESPECIALIDAD EN MEDICINA INTERNA A PACIENTE ANA ROSA HERNÁNDEZ	1800	22/02/2021	3
68	JOSE NOE REYES BARBA	REBN710124 QRA			45426	11PROPIOS	RECURSOS	01 - Efectivo	AUTOMÁTICO SERVICIO DE VEHICULOS	500.4	02/07/2021	0
69	JOAQUIN AGUIRRE NUÑEZ	AUNJ650128C 93			47930	11PROPIOS	RECURSOS	01 - Efectivo	AZUCAR A GRANEL 50 KG ENSALADA LA COSTENA 24/220 GALL MARIAS ROLLO PASTA LA MOD	928	05/07/2021	930
70	JOSE GUADALUPE VILLARRUEL CORONADO	VICG850618Q 32			47187	11PROPIOS	RECURSOS	99 - Por definir	AZUCAR A GRANEL 50 KG ENSALADA LA COSTENA 24/220 GALL MARIAS ROLLO PASTA LA MOD	230000.82	03/08/2021	24334
71	JOSE GUADALUPE VILLARRUEL CORONADO	VICG850618Q 32			47187	11PROPIOS	RECURSOS	99 - Por definir	AZUCAR A GRANEL 50 KG ENSALADA LA COSTENA 24/220 GALL MARIAS ROLLO PASTA LA MOD	230468.82	04/08/2021	24340
72	DAVID SOTO VALENCIA	SOVD810913 GX4			47930	11PROPIOS	RECURSOS	99 - Por definir	BALATA A MIDIS 40CP BALATA 8690D1490CP R71 DUCATO MANA TERMINAL	3550	04/11/2021	40088
73	MAGNETOS Y REFACCIONES SA CV	MRE603207 K8			44000	11PROPIOS	RECURSOS	01 - Efectivo	BALERO STD DD SERVICIO MANO OBRA	659	20/03/2021	31957
74	JORGE ARMANDO FUENTES RODRIGUEZ	FURJ790423T T1			47930	11PROPIOS	RECURSOS	02 - Cheque nominativo	BASE DE MADERA 2X2 DE PINO Y BARNIZADA BISAGRAS BRAZO	4941.6	30/08/2021	0
75	ZENDEJAS RAMIREZ RENATO FABIAN	ZERR800726N T6			47930	11PROPIOS	RECURSOS	02 - Cheque nominativo	BASE INDIVIDUAL CON COLCHON INDIVIDUAL RAYADO	3132	12/07/2021	227
76	ZENDEJAS RAMIREZ RENATO FABIAN	ZERR800726N T6			47930	11PROPIOS	RECURSOS	02 - Cheque nominativo	BASE INDIVIDUAL CON COLCHON INDIVIDUAL RAYADO	3132	12/07/2021	230
77	ZENDEJAS RAMIREZ RENATO FABIAN	ZERR800726N T6			47930	11PROPIOS	RECURSOS	02 - Cheque nominativo	BASE INDIVIDUAL CON COLCHON INDIVIDUAL RAYADO	3132	12/07/2021	228
78	ZENDEJAS RAMIREZ RENATO FABIAN	ZERR800726N T6			47930	11PROPIOS	RECURSOS	02 - Cheque nominativo	BASE INDIVIDUAL CON COLCHON INDIVIDUAL RAYADO	3132	12/07/2021	225
79	ZENDEJAS RAMIREZ RENATO FABIAN	ZERR800726N T6			47930	11PROPIOS	RECURSOS	02 - Cheque nominativo	BASE INDIVIDUAL CON COLCHON INDIVIDUAL RAYADO	3132	12/07/2021	226
80	ZENDEJAS RAMIREZ RENATO FABIAN	ZERR800726N T6			47930	11PROPIOS	RECURSOS	02 - Cheque nominativo	BASE INDIVIDUAL CON COLCHON INDIVIDUAL RAYADO	3132	12/07/2021	229
81	ZENDEJAS RAMIREZ RENATO FABIAN	ZERR800726N T6			47930	11PROPIOS	RECURSOS	02 - Cheque nominativo	BASE INDIVIDUAL CON COLCHON INDIVIDUAL RAYADO	22272	22/09/2021	237
82	JORGE ARMANDO FUENTES RODRIGUEZ	FURJ790423T T1			47930	11PROPIOS	RECURSOS	02 - Cheque nominativo	BASES MADERA PARA RECONOCIMIENTOS INSTALACION DE MAMPARA PARA EL	4013.6	29/09/2021	0

**CUENTA PÚBLICA - DIF SISTEMA PARA EL DESARROLLO INTEGRAL DE LA FAMILIA DEL MUNICIPIO DE AYOTLÁN DIF
INFORMATIVA DE PROVEEDORES
DEL 1. DE ENERO AL 31 DE DICIEMBRE DE 2021**

N°	PROVEEDOR Y/O PRESTADOR	R.F.C.	DOMICILIO	CIUDAD	CODIGO POSTAL	FUENTE DE FINANCIAMIENTO	ORIGEN DEL RECURSO POR CUENTA BANCARIA	FORMA DE PAGO	DESCRIPCIÓN DEL GASTO	IMPORTE	FECHA DE LA FACTURA	FOLIO DE FACTURA
83	RED DE CARRITERAS DE OCCIDENTE SAB DE CV	RC00708136F7			45400	RECURSOS PROPIOS	RECURSOS PROPIOS	01 - Efectivo	INFORME Bebida Mediana Cuarto Kilo Paps La Francesa	234	19/04/2021	58079
84	CLAUDIA ACOSTA FLORES	A0FC720822QF8			47750	RECURSOS PROPIOS	RECURSOS PROPIOS	01 - Efectivo	BH PERIL LÍPIDOS ELECTROLITOS EGO Q5(3)	890	17/06/2021	314
85	MARIA ANGELICA ARELLANO MEDINA	AEMA720215T76			47930	RECURSOS PROPIOS	RECURSOS PROPIOS	02 - Cheque nominativo	BUSGRAFO CRISTAL P/M NEGRO CD REGRABABLE VERBATIN 12/ REGISTRADOR PEGASO T/C PROT	6195	22/09/2021	772
86	MARTHA GUILLERMINA JUAREZ ACEVEDO	JUAM580324KX2			47730	RECURSOS PROPIOS	RECURSOS PROPIOS	99 - Por definir	BOTE LECHERO MX139 ORGANIZADOR C/CLIP MX204	2196	18/05/2021	13650
87	ROCIO YAZMIN BARRERA VALADEZ	BAVR830125AX8			44360	RECURSOS PROPIOS	RECURSOS PROPIOS	01 - Efectivo	BRAUN SUNBEAM TOALLA CHICA	293.48	03/03/2021	1496
88	ZENDEJAS RAMIREZ RENATO FABIAN	ZERR800726NT6			47930	RECURSOS PROPIOS	RECURSOS PROPIOS	01 - Efectivo	DE COCINA BROCHE BACO 8 CM CORRECTOR DIXON LIQUIDO ML FOLDER PRINTECK T/C CREMA FOLDER APSA	504.6	23/04/2021	211
89	MARTHA GUILLERMINA JUAREZ ACEVEDO	JUAM580324KX2			47730	RECURSOS PROPIOS	RECURSOS PROPIOS	99 - Por definir	BS011 - Gel Ultrigel Classic azul 3.8 lts BUFET ADULTO SODA GRANDE	1639.5	28/04/2021	13584
90	Carlos Nafarrate, SA de CV	CNA8602174V2			44600	RECURSOS PROPIOS	RECURSOS PROPIOS	01 - Efectivo	BUJIA CYS12FP FILTRO AIRE F450 550 5.4 08-09 FILTRO DE ACEITE GP-68 GALON 5W30-R	1720.51	29/04/2021	371757
91	OPERADORA SSM S A P I DE CVA	OSS1501227NVA			44150	RECURSOS PROPIOS	RECURSOS PROPIOS	01 - Efectivo	BUSCAPINA DUO MG 10TAB	980	16/08/2021	72689
92	DAVID SOTO VALENCIA	SOVD810913GX4			47930	RECURSOS PROPIOS	RECURSOS PROPIOS	99 - Por definir	BUSCAPINA DUO MG 10TAB	4920	20/12/2021	40592
93	FARMACIAS BENAVIDES SAB de CV	FBE9110215Z3			47930	RECURSOS PROPIOS	RECURSOS PROPIOS	01 - Efectivo	BUSCAPINA DUO MG 10TAB	125	01/01/2021	585
94	FARMACIAS BENAVIDES SAB de CV	FBE9110215Z3			47930	RECURSOS PROPIOS	RECURSOS PROPIOS	01 - Efectivo	BUSCAPINA DUO 20TAB CAJ LIBERTRIM SII 200MG/75MG 24 COMP ELEVIT 30 COMPRIMIDOS	125	06/02/2021	629
95	FARMACIA GUADALAJARA S.A. DE C.V.	FGU830930PD3			47930	RECURSOS PROPIOS	RECURSOS PROPIOS	01 - Efectivo	CAFETERIA LA FRONDA CAJA ARCHIVO ALBE CARTON T/C	881.03	22/01/2021	12454
96	GRUPO POSADAS S.A.B. DE C.V.	GPO920120440			44110	RECURSOS PROPIOS	RECURSOS PROPIOS	01 - Efectivo	CAJA DE PAPEL HIGIENICO PAR DE GUANTE #9 CEPILLO PALMA ORO BOMBA DESTAPACANOS FAMA	910	24/04/2021	788021
97	MARTHA GUILLERMINA JUAREZ ACEVEDO	JUAM580324KX2			47730	RECURSOS PROPIOS	RECURSOS PROPIOS	99 - Por definir	CAMBIO KIT DE CLUTCH CAMISAS	450	10/09/2021	14093
98	LA ESTRELLA FAZAHIN S DE RL DE CV	EFAL140101PHI			47980	RECURSOS PROPIOS	RECURSOS PROPIOS	02 - Cheque nominativo	CAMBIO KIT DE CLUTCH CAMISAS	660.01	19/01/2021	2631
99	AGUSTIN BAUTISTA ORTEGA	BAOA630829RGS			47930	RECURSOS PROPIOS	RECURSOS PROPIOS	01 - Efectivo	ARISTOS	4640	17/01/2021	0
100	ZENDEJAS RAMIREZ RENATO FABIAN	ZERR800726NT6			47930	RECURSOS PROPIOS	RECURSOS PROPIOS	02 - Cheque nominativo	ARISTOS	1856	22/09/2021	236

**CUENTA PÚBLICA - DIF SISTEMA PARA EL DESARROLLO INTEGRAL DE LA FAMILIA DEL MUNICIPIO DE AYOTLÁN DIF
INFORMATIVA DE PROVEEDORES
DEL 1 DE ENERO AL 31 DE DICIEMBRE DE 2021**

N°	PROVEEDOR Y/O PRESTADOR	R.F.C.	DOMICILIO	CIUDAD	CODIGO POSTAL	FUENTE DE FINANCIAMIENTO	ORIGEN DEL RECURSO POR CUENTA BANCARIA	FORMA DE PAGO	DESCRIPCIÓN DEL GASTO	IMPORTE	FECHA DE LA FACTURA	FOLIO DE FACTURA
101	MULTICOCINAS EXPRESS SA DE CV	MEX010323C H7			45070	RECURSOS PROPIOS	RECURSOS PROPIOS	01 - Efectivo	CAMPANA MABE PARED CM76311, CAMPANA MABE PARED CM80421.	8254	14/07/2021	54233
102	JORGE ALBERTO BERMUDEZ MIRANDA	BEM18303053 JO			47930	RECURSOS PROPIOS	RECURSOS PROPIOS	99 - Por definir	CANELA LENTEJA CHILES SEMILLAS CEREALES PAPAS CEBOLLA Jitomate BROCOLI CHILE	1552.6	15/02/2021	521
103	GUILLERMO ESCOTO LOPEZ	EOLG730701D 6A			47930	RECURSOS PROPIOS	RECURSOS PROPIOS	02 - Cheque nominativo	CARNE DE RES CARNE CERDO FILETE DE POLLO	9585	02/12/2021	596
104	GUILLERMO ESCOTO LOPEZ	EOLG730701D 6A			47930	RECURSOS PROPIOS	RECURSOS PROPIOS	02 - Cheque nominativo	CARNE DE RES CARNE CERDO FILETE DE POLLO	4300	03/12/2021	598
105	GUILLERMO ESCOTO LOPEZ	EOLG730701D 6A			47930	RECURSOS PROPIOS	RECURSOS PROPIOS	02 - Cheque nominativo	CARNE DE RES CARNE CERDO FILETE DE POLLO	6130	10/11/2021	589
106	GUILLERMO ESCOTO LOPEZ	EOLG730701D 6A			47930	RECURSOS PROPIOS	RECURSOS PROPIOS	02 - Cheque nominativo	CARNE DE RES CARNE CERDO FILETE DE POLLO	2285.01	10/11/2021	587
107	GUILLERMO ESCOTO LOPEZ	EOLG730701D 6A			47930	RECURSOS PROPIOS	RECURSOS PROPIOS	02 - Cheque nominativo	CARNE DE RES CARNE CERDO FILETE DE POLLO	8070	16/12/2021	602
108	GUILLERMO ESCOTO LOPEZ	EOLG730701D 6A			47930	RECURSOS PROPIOS	RECURSOS PROPIOS	01 - Efectivo	CERDO FILETE DE POLLO	5115	20/08/2021	570
109	GUILLERMO ESCOTO LOPEZ	EOLG730701D 6A			47930	RECURSOS PROPIOS	RECURSOS PROPIOS	02 - Cheque nominativo	CERDO FILETE DE POLLO	9980	20/09/2021	572
110	GUILLERMO ESCOTO LOPEZ	EOLG730701D 6A			47930	RECURSOS PROPIOS	RECURSOS PROPIOS	02 - Cheque nominativo	CERDO FILETE DE POLLO	1900.01	25/09/2021	573
111	GUILLERMO ESCOTO LOPEZ	EOLG730701D 6A			47930	RECURSOS PROPIOS	RECURSOS PROPIOS	02 - Cheque nominativo	CERDO FILETE DE POLLO	3225	29/05/2021	556
112	GUILLERMO ESCOTO LOPEZ	EOLG730701D 6A			47930	RECURSOS PROPIOS	RECURSOS PROPIOS	02 - Cheque nominativo	CERDO FILETE DE POLLO	6530	02/09/2021	0
113	GUILLERMO ESCOTO LOPEZ	EOLG730701D 6A			47930	RECURSOS PROPIOS	RECURSOS PROPIOS	02 - Cheque nominativo	CERDO FILETE DE POLLO	5220	03/09/2021	0
114	GUILLERMO ESCOTO LOPEZ	EOLG730701D 6A			47930	RECURSOS PROPIOS	RECURSOS PROPIOS	02 - Cheque nominativo	CERDO FILETE DE POLLO	5489.01	22/10/2021	580
115	GUILLERMO ESCOTO LOPEZ	EOLG730701D 6A			47930	RECURSOS PROPIOS	RECURSOS PROPIOS	02 - Cheque nominativo	CERDO FILETE DE POLLO	10940	27/05/2021	553
116	GUILLERMO ESCOTO LOPEZ	EOLG730701D 6A			47930	RECURSOS PROPIOS	RECURSOS PROPIOS	02 - Cheque nominativo	CERDO FILETE DE POLLO	14800	24/06/2021	557
117	GUILLERMO ESCOTO LOPEZ	EOLG730701D 6A			47930	RECURSOS PROPIOS	RECURSOS PROPIOS	02 - Cheque nominativo	CERDO FILETE DE POLLO	14800	29/07/2021	565
118	GUILLERMO ESCOTO LOPEZ	EOLG730701D 6A			47930	RECURSOS PROPIOS	RECURSOS PROPIOS	02 - Cheque nominativo	CERDO FILETE DE POLLO	8640	27/05/2021	554
119	GUILLERMO ESCOTO LOPEZ	EOLG730701D 6A			47930	RECURSOS PROPIOS	RECURSOS PROPIOS	02 - Cheque nominativo	CERDO FILETE DE POLLO	1005027/05/2021	1005027/05/2021	555

**CUENTA PÚBLICA - DIF SISTEMA PARA EL DESARROLLO INTEGRAL DE LA FAMILIA DEL MUNICIPIO DE AYOTLÁN DIF
INFORMATIVA DE PROVEEDORES
DEL 1 DE ENERO AL 31 DE DICIEMBRE DE 2021**

N°	PROVEEDOR Y/O PRESTADOR	R.F.C.	DOMICILIO	CIUDAD	CODIGO POSTAL	FUENTE DE FINANCIAMIENTO	ORIGEN DEL RECURSO POR CUENTA BANCARIA	FORMA DE PAGO	DESCRIPCIÓN DEL GASTO	IMPORTE	FECHA DE LA FACTURA	FOLIO DE FACTURA
		6A					PROPIOS	nominativo	CERDO FILETE DE POLLO PESCADO			
120	GUILLERMO ESCOTO LOPEZ	EOLG730701D6A			47930	RECURSOS PROPIOS	RECURSOS PROPIOS	02 - Cheque nominativo	CARNE DE RES CARNE PESCADO	1510.01	10/11/2021	588
121	GUILLERMO ESCOTO LOPEZ	EOLG730701D6A			47930	RECURSOS PROPIOS	RECURSOS PROPIOS	02 - Cheque nominativo	CERDO FILETE DE POLLO PESCADO	4170	22/10/2021	582
122	GUILLERMO ESCOTO LOPEZ	EOLG730701D6A			47930	RECURSOS PROPIOS	RECURSOS PROPIOS	02 - Cheque nominativo	CERDO FILETE DE POLLO PESCADO	5460	22/10/2021	581
123	JOSE HERNANDEZ CORONA	HECJ721004N1M9			47930	RECURSOS PROPIOS	RECURSOS PROPIOS	02 - Cheque nominativo	CARNE VARIA DE RES	2330	06/08/2021	0
124	MARTHA GUILLERMINA JUAREZ ACEVEDO	JUAM580324KX2			47730	RECURSOS PROPIOS	RECURSOS PROPIOS	99 - Por definir	CARTUCHO T504 AMARILLO CARTUCHO T504 CYAN CARTUCHO T504 NEGRO	830	14/07/2021	13854
125	IQ MEDICAL, S. DE R.L. DE C.V.	IME120329C73			44160	RECURSOS PROPIOS	RECURSOS PROPIOS	01 - Efectivo	CATEJER VENOSO 4FR 3 LUMEN 13CM LONG	1875	30/06/2021	7887
126	Cecilia Rangel Gonzalez	RAGC851102V54			47940	RECURSOS PROPIOS	RECURSOS PROPIOS	02 - Cheque nominativo	Ceftriaxona Ibutrofenol paracetamol Amantadina Clorfenamina Paracetamol	240	22/04/2021	109
127	NAVELY GONZALEZ CERDA	GOCN950704JF5			47930	RECURSOS PROPIOS	RECURSOS PROPIOS	01 - Efectivo	CHARYN BRUJIN 8MG JERINGA BROSOFLUK JARABE AC ACETILSALISILICO CETAFEN 750MG	517.66	09/09/2021	5
128	JORGE ALBERTO BERMUDEZ MIRANDA	BEM18303053J0			47930	RECURSOS PROPIOS	RECURSOS PROPIOS	99 - Por definir	CHILE BOLITA VERDURAS FRIJOL PERUANO CHILES MANZANAS ARROZ PROGRESO HUEV	4726.4	27/04/2021	538
129	CADENA COMERCIAL OXXO, SA DE CV	CCO8605231N4			47730	RECURSOS PROPIOS	RECURSOS PROPIOS	01 - Efectivo	CHOKO 84G PIZZAFUDINDHAWA SNICKERS 8	181.5	15/06/2021	333293877
130	DAVID SOTO VALENCIA	SOVD810913GX4			47930	RECURSOS PROPIOS	RECURSOS PROPIOS	99 - Por definir	CILINDRO ESCLAVO LIQ. DE FRENSOS 1 LT	620	19/11/2021	40233
131	NAVELY GONZALEZ CERDA	GOCN950704JF5			47930	RECURSOS PROPIOS	RECURSOS PROPIOS	99 - Por definir	CIPROLISINA JBE	290	20/09/2021	11
132	ANTONIO GOMEZ VAZQUEZ	GOVA580303NP1			47750	RECURSOS PROPIOS	RECURSOS PROPIOS	03 - Transferencia electrónica de fondos	Cirugia Médica atención de Cesarea a la paciente LIDIA GARCIA MONJARAZ con fecha 17/02/21	10003.5	23/02/2021	90
133	FARMACIA GUADALAJARA S.A. DE C.V.	FGU830930P03			47930	RECURSOS PROPIOS	RECURSOS PROPIOS	01 - Efectivo	CITRACAL D 1495MG 60 TABS	194.15	10/02/2021	12540
134	SERVICIO SAN JOSE DEL CARACOL SA DE CV	SSJO60815HH7			47930	RECURSOS PROPIOS	RECURSOS PROPIOS	03 - Transferencia electrónica de fondos	COMBUSTIBLE	3509.96	28/12/2021	4906
135	SERVICIO SAN JOSE DEL CARACOL SA DE CV	SSJO60815HH7			47930	RECURSOS PROPIOS	RECURSOS PROPIOS	03 - Transferencia electrónica de fondos	COMBUSTIBLE	10655.98	30/11/2021	1568
136	SERVICIO SAN JOSE DEL CARACOL SA DE CV	SSJO60815HH7			47930	RECURSOS PROPIOS	RECURSOS PROPIOS	02 - Cheque	COMBUSTIBLE	8062.31	17/11/2021	4759

**CUENTA PÚBLICA - DIF SISTEMA PARA EL DESARROLLO INTEGRAL DE LA FAMILIA DEL MUNICIPIO DE AYOTLÁN DIF
INFORMATIVA DE PROVEEDORES
DEL 1 DE ENERO AL 31 DE DICIEMBRE DE 2021.**

PROVEEDOR Y/O PRESTADOR	R.F.C.	DOMICILIO	CIUDAD	CODIGO POSTAL	FUENTE DE FINANCIAMIENTO	ORIGEN DEL RECURSO POR CUENTA BANCARIA	FORMA DE PAGO	DESCRIPCIÓN DEL GASTO	IMPORTE	FECHA DE LA FACTURA	FOLIO DE FACTURA
CARACOL SA DE CV	7						nomi				
ORTOGAR, S.A. DE C.V. 2020	ORT0412199B			45079	11PROPIOS	RECURSOS PROPIOS	02 - Cheque nominativo	COMPLEMENTO P9495 ANDADERA ROLLATOR	510.03	28/06/202	9499
QUÁLITAS COMPAÑÍA DE SEGUROS, S.A. DE C.V.	QCS931209G4			5200	11PROPIOS	RECURSOS PROPIOS	03 - Transferencia electrónica de fondos	CONCEPTO DE DEVOLUCIÓN POR NOTA DE CREDITO	2157.04	09/03/202	112000344
ALFREDO GABRIEL TAFOLLA DIAZ	TADA760601T M7			59250	11PROPIOS	RECURSOS PROPIOS	01 - Efectivo	CONSULTA MEDICA	6328	05/05/202	0
ANTONIO GOMEZ VAZQUEZ	GOVA580303 NP1			47750	11PROPIOS	RECURSOS PROPIOS	03 - Transferencia electrónica de fondos	CONSULTA MEDICA	500.4	01/03/202	91
ADRIAN ALEJANDRO AYALA BUSTOS	AABA871028 NY1			47180	11PROPIOS	RECURSOS PROPIOS	99 - Por definir	CONSULTA MEDICA	500	18/08/202	0
Francisco Javier Hernández Orozco	HEOF780824B H7			47750	11PROPIOS	RECURSOS PROPIOS	01 - Efectivo	CONSULTA MEDICA	450	10/02/202	275
Luis Enrique de Jesús Ramírez Huerta	RAHL721224R 80			44670	11PROPIOS	RECURSOS PROPIOS	01 - Efectivo	CONSULTA MEDICA	1000	20/09/202	11504
Luis Emiguo de Jesús Ramírez Huerta	RAHL721224R 80			44670	11PROPIOS	RECURSOS PROPIOS	01 - Efectivo	CONSULTA MEDICA	1000	25/10/202	11719
ANTONIO GOMEZ VAZQUEZ	GOVA580303 NP1			47750	11PROPIOS	RECURSOS PROPIOS	03 - Transferencia electrónica de fondos	CONSULTA MEDICA	500.4	15/02/202	89
ANTONIO GOMEZ VAZQUEZ	GOVA580303 NP1			47750	11PROPIOS	RECURSOS PROPIOS	03 - Transferencia electrónica de fondos	CONSULTA MEDICA	500.4	10/05/202	94
MARIA INES GONZALEZ CORONADO	GOCIB204087 L7			47750	11PROPIOS	RECURSOS PROPIOS	03 - Transferencia electrónica de fondos	CONSULTA MEDICA	500	11/08/202	651
MARIA INES GONZALEZ CORONADO	GOCIB204087 L7			47750	11PROPIOS	RECURSOS PROPIOS	03 - Transferencia electrónica de fondos	CONSULTA MEDICA	500	10/08/202	650
JOSE DE JESUS GARCIA CASILLAS	GACJ7502029 H2			47980	11PROPIOS	RECURSOS PROPIOS	01 - Efectivo	CONSULTA MEDICA	600	19/01/202	180
JOSE DE JESUS GARCIA CASILLAS	GACJ7502029 H2			47980	11PROPIOS	RECURSOS PROPIOS	01 - Efectivo	CONSULTA MEDICA	600	19/02/202	186
JOSE DE JESUS GARCIA CASILLAS	GACJ7502029 H2			47980	11PROPIOS	RECURSOS PROPIOS	01 - Efectivo	CONSULTA MEDICA	600	08/03/202	188
JOSE DE JESUS GARCIA CASILLAS	GACJ7502029 H2			47980	11PROPIOS	RECURSOS PROPIOS	01 - Efectivo	CONSULTA MEDICA	600	20/01/202	181
Edgar Alexis Bernal Quirarte	BEQ89511131 G1			44100	11PROPIOS	RECURSOS PROPIOS	01 - Efectivo	ALIMENTOS	185	17/10/202	0
HS HYPERSOUL, S.A. DE C.V.	HYH18072328 5			44100	11PROPIOS	RECURSOS PROPIOS	01 - Efectivo	ALIMENTOS	270	01/03/202	1811
JALISCO ES MEXICO SA DE CV	JEM141014FF 5			44130	11PROPIOS	RECURSOS PROPIOS	01 - Efectivo	ALIMENTOS	460	19/11/202	904
JOSE LUIS MARTINEZ SANCHEZ HLA	MASL600824 HLA			45430	11PROPIOS	RECURSOS PROPIOS	01 - Efectivo	ALIMENTOS	670	01/03/202	5512
JOSE LUIS MARTINEZ SANCHEZ HLA	MASL600824 HLA			45430	11PROPIOS	RECURSOS PROPIOS	01 - Efectivo	ALIMENTOS	1187	19/05/202	5752
JOSE LUIS MARTINEZ SANCHEZ HLA	MASL600824 HLA			45430	11PROPIOS	RECURSOS PROPIOS	01 - Efectivo	ALIMENTOS	1653	24/02/202	5494
JOSE LUIS MARTINEZ SANCHEZ HLA	MASL600824 HLA			45430	11PROPIOS	RECURSOS PROPIOS	01 - Efectivo	ALIMENTOS	767	29/04/202	5706
JUAN FRANCISCO OROZCO SALDAÑA	OOS17003306 F9			44100	11PROPIOS	RECURSOS PROPIOS	01 - Efectivo	ALIMENTOS	523	13/05/202	928
JUAN FRANCISCO OROZCO	OOS17003306			44100	11PROPIOS	RECURSOS PROPIOS	01 - Efectivo	ALIMENTOS	238	15/10/202	1487

**CUENTA PÚBLICA - DIF SISTEMA PARA EL DESARROLLO INTEGRAL DE LA FAMILIA DEL MUNICIPIO DE AYOTLÁN DIF
INFORMATIVA DE PROVEEDORES
DEL 1 DE ENERO AL 31 DE DICIEMBRE DE 2021**

PROVEEDOR Y/O PRESTADOR	R.F.C.	DOMICILIO	CIUDAD	CODIGO POSTAL	FUENTE DE FINANCIAMIENTO	ORIGEN DEL RECURSO POR CUENTA BANCARIA	FORMA DE PAGO	DESCRIPCIÓN DEL GASTO	IMPORTE	FECHA DE LA FACTURA	FOLIO DE FACTURA
SALDAÑA	69					PROPIOS					
RESTAURANTE EL PARGO DEL PACIFICO SA DE CV	RPP850118C67			44190	11PROPIOS	RECURSOS	D1 - Efectivo	ALIMENTOS	275	24/03/2021	280111
JUAN LUIS LOMELI GODINEZ	LOG1730622U84			47730	11PROPIOS	RECURSOS	D1 - Efectivo	ALIMENTOS	300.01	09/03/2021	612
JUAN LUIS LOMELI GODINEZ	LOG1730622U84			47730	11PROPIOS	RECURSOS	D1 - Efectivo	ALIMENTOS	260	14/05/2021	631
JUAN LUIS LOMELI GODINEZ	LOG1730622U84			47730	11PROPIOS	RECURSOS	D1 - Efectivo	ALIMENTOS	420	15/01/2021	580
JUAN LUIS LOMELI GODINEZ	LOG1730622U84			47730	11PROPIOS	RECURSOS	D1 - Efectivo	ALIMENTOS	230	15/01/2021	581
JUAN LUIS LOMELI GODINEZ	LOG1730622U84			47730	11PROPIOS	RECURSOS	D1 - Efectivo	ALIMENTOS	285	19/06/2021	657
JUAN LUIS LOMELI GODINEZ	LOG1730622U84			47730	11PROPIOS	RECURSOS	D1 - Efectivo	ALIMENTOS	350.01	20/05/2021	635
JUAN LUIS LOMELI GODINEZ	LOG1730622U84			47730	11PROPIOS	RECURSOS	D1 - Efectivo	ALIMENTOS	230	20/08/2021	686
JUAN LUIS LOMELI GODINEZ	LOG1730622U84			47730	11PROPIOS	RECURSOS	D1 - Efectivo	ALIMENTOS	350.01	23/09/2021	696
JUAN LUIS LOMELI GODINEZ	LOG1730622U84			47730	11PROPIOS	RECURSOS	D1 - Efectivo	ALIMENTOS	265.01	24/09/2021	697
JUAN LUIS LOMELI GODINEZ	LOG1730622U84			47730	11PROPIOS	RECURSOS	D1 - Efectivo	ALIMENTOS	350.01	24/09/2021	698
JUAN LUIS LOMELI GODINEZ	LOG1730622U84			47730	11PROPIOS	RECURSOS	D1 - Efectivo	ALIMENTOS	250	27/07/2021	679
JUAN LUIS LOMELI GODINEZ	LOG1730622U84			47730	11PROPIOS	RECURSOS	D1 - Efectivo	ALIMENTOS	290	29/04/2021	626
ALIMENTOS RAPIDOS DE OCCIDENTE, S. DE R.L. DE C.V.	AR0860923TK			44800	11PROPIOS	RECURSOS	D1 - Efectivo	ALIMENTOS	405	16/12/2021	275654
ARELY MENDOZA SILVA	MESA940712AM7			45430	11PROPIOS	RECURSOS	D1 - Efectivo	ALIMENTOS	577.68	04/08/2021	213
CASA ANTONIO SA DE CV	CAN9702278M1			44670	11PROPIOS	RECURSOS	D1 - Efectivo	ALIMENTOS	683.99	09/07/2021	247
EMPRESAS ALIMENTARIAS DEL PACIFICO S DE RL DE CV	EAP1402142G2			44530	11PROPIOS	RECURSOS	D1 - Efectivo	ALIMENTOS	690	29/07/2021	9598
EVA AGUIRRE MENDEZ	AUME630615D80			47750	11PROPIOS	RECURSOS	D1 - Efectivo	ALIMENTOS	363	01/09/2021	649
EVA AGUIRRE MENDEZ	AUME630615D80			47750	11PROPIOS	RECURSOS	99 - Por definir	ALIMENTOS	235	05/08/2021	563
EVA AGUIRRE MENDEZ	AUME630615D80			47750	11PROPIOS	RECURSOS	D1 - Efectivo	ALIMENTOS	560	05/09/2021	680
JM SANTOS RESTAURANTE	SAH1760629R7			47950	11PROPIOS	RECURSOS	D1 - Efectivo	ALIMENTOS	575	28/08/2021	914
LUIS FERNANDO GARCIA ARCEO	GAAL830722298			47910	11PROPIOS	RECURSOS	D1 - Efectivo	ALIMENTOS	1240	18/11/2021	5633
MIGUEL HUMBERTO MERCADO PEREZ	MEPM590508D16			44800	11PROPIOS	RECURSOS	D1 - Efectivo	ALIMENTOS	305	11/03/2021	1959
PAMPAS GDL SA DE CV	PGD1011168G4			45089	11PROPIOS	RECURSOS	D1 - Efectivo	ALIMENTOS	535	07/06/2021	121547
PAMPAS GDL SA DE CV	PGD1011168G4			45089	11PROPIOS	RECURSOS	D1 - Efectivo	ALIMENTOS	2195	15/09/2021	124730
TERESITA FONSECA GUZMAN	FOGT8407273R1			47750	11PROPIOS	RECURSOS	D1 - Efectivo	ALIMENTOS	281.88	22/09/2021	0
VICTOR ADOLFO MERCADO MORALES	MEMV840216HP1			44840	11PROPIOS	RECURSOS	D1 - Efectivo	ALIMENTOS	793	02/09/2021	3947
VICTOR ADOLFO MERCADO	MEMV840216HP1			44840	11RECURSOS	RECURSOS	D1 - Efectivo	ALIMENTOS	70203/03/2021	3352	

**CUENTA PÚBLICA - DIF SISTEMA PARA EL DESARROLLO INTEGRAL DE LA FAMILIA DEL MUNICIPIO DE AYOTLÁN DIF
INFORMATIVA DE PROVEEDORES
DEL 1 DE ENERO AL 31 DE DICIEMBRE DE 2021**

PROVEEDOR Y/O PRESTADOR	R.F.C.	DOMICILIO	CIUDAD	CODIGO POSTAL	FUENTE DE FINANCIAMIENTO	ORIGEN DEL RECURSO POR CUENTA BANCARIA	FORMA DE PAGO	DESCRIPCIÓN DEL GASTO	IMPORTE	FECHA DE LA FACTURA	FOLIO DE FACTURA
MORALES	HP1				PROPIOS						
VICTOR ADOLFO MERCADO MORALES	MEMV840216 HP1			44840	11PROPIOS	RECURSOS	01 - Efectivo	ALIMENTOS	448	05/07/2021	3761
VICTOR ADOLFO MERCADO MORALES	MEMV840216 HP1			44840	11PROPIOS	RECURSOS	01 - Efectivo	ALIMENTOS	610	08/09/2021	3962
VICTOR ADOLFO MERCADO MORALES	MEMV840216 HP1			44840	11PROPIOS	RECURSOS	01 - Efectivo	ALIMENTOS	717	08/10/2021	4073
VICTOR ADOLFO MERCADO MORALES	MEMV840216 HP1			44840	11PROPIOS	RECURSOS	01 - Efectivo	ALIMENTOS	467	10/12/2021	4516
VICTOR ADOLFO MERCADO MORALES	MEMV840216 HP1			44840	11PROPIOS	RECURSOS	01 - Efectivo	ALIMENTOS	1352	12/11/2021	4214
VICTOR ADOLFO MERCADO MORALES	MEMV840216 HP1			44840	11PROPIOS	RECURSOS	01 - Efectivo	ALIMENTOS	652	19/07/2021	3799
VICTOR ADOLFO MERCADO MORALES	MEMV840216 HP1			44840	11PROPIOS	RECURSOS	01 - Efectivo	ALIMENTOS	432.01	23/05/2021	3418
VICTOR ADOLFO MERCADO MORALES	MEMV840216 HP1			44840	11PROPIOS	RECURSOS	01 - Efectivo	ALIMENTOS	711	27/04/2021	3530
VICTOR ADOLFO MERCADO MORALES	MEMV840216 HP1			44840	11PROPIOS	RECURSOS	01 - Efectivo	ALIMENTOS	539	28/05/2021	3642
VICTOR ADOLFO MERCADO MORALES	MEMV840216 HP1			44840	11PROPIOS	RECURSOS	01 - Efectivo	ALIMENTOS	669	30/06/2021	3741
KARGARI SA DE CV	KAR010815PF 9			44600	11PROPIOS	RECURSOS	01 - Efectivo	ALIMENTOS	448	26/06/2021	9728
LEONARDO VALADEZ ROCHA	VARL750618E S1			47930	11PROPIOS	RECURSOS	99 - Por definir	ALIMENTOS	2705.12	02/07/2021	7628
LEONARDO VALADEZ ROCHA	VARL750618E S1			47930	11PROPIOS	RECURSOS	99 - Por definir	ALIMENTOS	174	02/08/2021	7157
LEONARDO VALADEZ ROCHA	VARL750618E S1			47930	11PROPIOS	RECURSOS	99 - Por definir	ALIMENTOS	336.4	02/09/2021	7900
LEONARDO VALADEZ ROCHA	VARL750618E S1			47930	11PROPIOS	RECURSOS	99 - Por definir	ALIMENTOS	967.44	02/09/2021	7899
LEONARDO VALADEZ ROCHA	VARL750618E S1			47930	11PROPIOS	RECURSOS	99 - Por definir	ALIMENTOS	382.8	07/07/2021	7644
LEONARDO VALADEZ ROCHA	VARL750618E S1			47930	11PROPIOS	RECURSOS	99 - Por definir	ALIMENTOS	399.6	09/08/2021	7778
LEONARDO VALADEZ ROCHA	VARL750618E S1			47930	11PROPIOS	RECURSOS	99 - Por definir	ALIMENTOS	653.08	09/08/2021	7779
LEONARDO VALADEZ ROCHA	VARL750618E S1			47930	11PROPIOS	RECURSOS	99 - Por definir	ALIMENTOS	2903.48	13/08/2021	7792
LEONARDO VALADEZ ROCHA	VARL750618E S1			47930	11PROPIOS	RECURSOS	99 - Por definir	ALIMENTOS	353.8	13/09/2021	7943
LEONARDO VALADEZ ROCHA	VARL750618E S1			47930	11PROPIOS	RECURSOS	99 - Por definir	ALIMENTOS	2722.52	13/09/2021	7944
LEONARDO VALADEZ ROCHA	VARL750618E S1			47930	11PROPIOS	RECURSOS	99 - Por definir	ALIMENTOS	168.2	14/06/2021	7541
LEONARDO VALADEZ ROCHA	VARL750618E S1			47930	11PROPIOS	RECURSOS	99 - Por definir	ALIMENTOS	174	14/06/2021	7542
LEONARDO VALADEZ ROCHA	VARL750618E S1			47930	11PROPIOS	RECURSOS	99 - Por definir	ALIMENTOS	852.6	15/04/2021	7321
LEONARDO VALADEZ ROCHA	VARL750618E S1			47930	11PROPIOS	RECURSOS	99 - Por definir	ALIMENTOS	481.4	15/04/2021	7322
LEONARDO VALADEZ ROCHA	VARL750618E S1			47930	11PROPIOS	RECURSOS	99 - Por definir	ALIMENTOS	461.68	16/09/2021	7962
LEONARDO VALADEZ ROCHA	VARL750618E S1			47930	11PROPIOS	RECURSOS	99 - Por definir	ALIMENTOS	2012.6	16/09/2021	7961
LEONARDO VALADEZ ROCHA	VARL750618E S1			47930	11RECURSOS	RECURSOS	99 - Por definir	ALIMENTOS	179.8	17/05/2021	7487

**CUENTA PÚBLICA - DIF SISTEMA PARA EL DESARROLLO INTEGRAL DE LA FAMILIA DEL MUNICIPIO DE AYOTLÁN DIF
INFORMATIVA DE PROVEEDORES
DEL 1 DE ENERO AL 31 DE DICIEMBRE DE 2021**

PROVEEDOR Y/O PRESTADOR	R.F.C.	DOMICILIO	CIUDAD	CODIGO POSTAL	FUENTE DE FINANCIAMIENTO	ORIGEN DEL RECURSO POR CUENTA BANCARIA	FORMA DE PAGO	DESCRIPCIÓN DEL GASTO	IMPORTE	FECHA DE LA FACTURA	FOLIO DE FACTURA
	51				PROPIOS						
3 LEONARDO VALADEZ ROCHA	VARL750618E			47930	11PROPIOS	RECURSOS	99 - Por definir	ALIMENTOS	174	17/05/2021	7438
3 LEONARDO VALADEZ ROCHA	VARL750618E			47930	11PROPIOS	RECURSOS	99 - Por definir	ALIMENTOS	168.2	19/03/2021	7212
3 LEONARDO VALADEZ ROCHA	VARL750618E			47930	11PROPIOS	RECURSOS	99 - Por definir	ALIMENTOS	162.4	19/03/2021	7213
1 LEONARDO VALADEZ ROCHA	VARL750618E			47930	11PROPIOS	RECURSOS	99 - Por definir	ALIMENTOS	185.6	19/07/2021	7675
2 LEONARDO VALADEZ ROCHA	VARL750618E			47930	11PROPIOS	RECURSOS	99 - Por definir	ALIMENTOS	647.28	19/07/2021	7676
3 LEONARDO VALADEZ ROCHA	VARL750618E			47930	11PROPIOS	RECURSOS	99 - Por definir	ALIMENTOS	168.2	19/07/2021	7673
3 LEONARDO VALADEZ ROCHA	VARL750618E			47930	11PROPIOS	RECURSOS	99 - Por definir	ALIMENTOS	533.6	20/09/2021	7979
3 LEONARDO VALADEZ ROCHA	VARL750618E			47930	11PROPIOS	RECURSOS	99 - Por definir	ALIMENTOS	516.2	20/09/2021	7972
3 LEONARDO VALADEZ ROCHA	VARL750618E			47930	11PROPIOS	RECURSOS	99 - Por definir	ALIMENTOS	336.4	21/06/2021	7567
7 LEONARDO VALADEZ ROCHA	VARL750618E			47930	11PROPIOS	RECURSOS	99 - Por definir	ALIMENTOS	516.2	21/09/2021	7981
3 LEONARDO VALADEZ ROCHA	VARL750618E			47930	11PROPIOS	RECURSOS	99 - Por definir	ALIMENTOS	1463.08	22/09/2021	7985
3 LEONARDO VALADEZ ROCHA	VARL750618E			47930	11PROPIOS	RECURSOS	99 - Por definir	ALIMENTOS	533.6	23/03/2021	7229
3 LEONARDO VALADEZ ROCHA	VARL750618E			47930	11PROPIOS	RECURSOS	99 - Por definir	ALIMENTOS	440.8	23/03/2021	7230
3 LEONARDO VALADEZ ROCHA	VARL750618E			47930	11PROPIOS	RECURSOS	99 - Por definir	ALIMENTOS	417.6	23/03/2021	7228
3 LEONARDO VALADEZ ROCHA	VARL750618E			47930	11PROPIOS	RECURSOS	99 - Por definir	ALIMENTOS	250.56	23/09/2021	7987
3 LEONARDO VALADEZ ROCHA	VARL750618E			47930	11PROPIOS	RECURSOS	99 - Por definir	ALIMENTOS	429.2	27/04/2021	7359
3 LEONARDO VALADEZ ROCHA	VARL750618E			47930	11PROPIOS	RECURSOS	99 - Por definir	ALIMENTOS	226.2	27/07/2021	7718
3 LEONARDO VALADEZ ROCHA	VARL750618E			47930	11PROPIOS	RECURSOS	99 - Por definir	ALIMENTOS	498.8	28/09/2021	8003
3 LEONARDO VALADEZ ROCHA	VARL750618E			47930	11PROPIOS	RECURSOS	99 - Por definir	ALIMENTOS	745.88	28/09/2021	8004
3 LEONARDO VALADEZ ROCHA	VARL750618E			47930	11PROPIOS	RECURSOS	99 - Por definir	ALIMENTOS	612.48	28/09/2021	8007
3 LEONARDO VALADEZ ROCHA	VARL750618E			47930	11PROPIOS	RECURSOS	02 - Cheque nominativo	ALIMENTOS	5800	29/09/2021	8022
3 LEONARDO VALADEZ ROCHA	VARL750618E			47930	11PROPIOS	RECURSOS	99 - Por definir	ALIMENTOS	6270.96	30/09/2021	8023
3 LEONARDO VALADEZ ROCHA	VARL750618E			47930	11PROPIOS	RECURSOS	99 - Por definir	ALIMENTOS	382.8	08/11/2021	8
MIGUEL ANGEL ALATORRE AVILES	AAAM750821			47930	11PROPIOS	RECURSOS	99 - Por definir	ALIMENTOS	168.2	15/11/2021	20
MIGUEL ANGEL ALATORRE AVILES	AAAM750821			47930	11PROPIOS	RECURSOS	99 - Por definir	ALIMENTOS	518	25/06/2021	220
ESTHER JUANITA GARCIA BUSTOS	GABE9601146			48380	11PROPIOS	RECURSOS	01 - Efectivo	ALIMENTOS			
NAYELY GONZALEZ CERDA	GOCN950704			47930	11PROPIOS	RECURSOS	99 - Por definir	MUPUS GALVUS THIOCTACID	3157	27/08/2021	44
MARTHA GUILLERMINA JUAREZ ACEVEDO	ILJAM580324			47730	11PROPIOS	RECURSOS	99 - Por definir	CORRECTOR ZEBRA LAPIZ & ML P 1.0MM	11556.5	18/11/2021	14335

**CUENTA PÚBLICA - DIF SISTEMA PARA EL DESARROLLO INTEGRAL DE LA FAMILIA DEL MUNICIPIO DE AYOTLÁN DIF
INFORMATIVA DE PROVEEDORES
DEL 1 DE ENERO AL 31 DE DICIEMBRE DE 2021**

PROVEEDOR Y/O PRESTADOR	R.F.C.	DOMICILIO	CUIDAD	CODIGO POSTAL	FUENTE DE FINANCIAMIENTO	ORIGEN DEL RECURSO POR CUENTA BANCARIA	FORMA DE PAGO	DESCRIPCIÓN DEL GASTO	IMPORTE	FECHA DE LA FACTURA	FOLIO DE FACTURA
GRUPO PARISINA S.A DE C.V.	GP9A90101Q17			44300		RECURSOS PROPIOS	01 - Efectivo	MARCATEXTOS ACCENT NARA MARCATEXTOS ACCENT VE	909.93	01/03/2021	5964362
Nueva Wal Mart de México, S. de R. L. de C.V.	NWN9709244W4			59374		RECURSOS PROPIOS	05 - Monedero electrónico	CORTINERO AJUSTABLE P/GANCHO CORDON GRANDE 218CMS 381CMS PZA	4320.09	12/05/2021	142447
ZENDEJAS RAMIREZ RENATO FABIAN	ZERR800726NT6			47930		RECURSOS PROPIOS	02 - Cheque nominativo	Crema CORPO FRAGANCIA FRAGANCIA FRAGANCIA	17754.48	10/09/2021	234
ZENDEJAS RAMIREZ RENATO FABIAN	ZERR800726NT6			47930		RECURSOS PROPIOS	02 - Cheque nominativo	Cuadrille Omega cuadro Cuadrille Omega cuadro Hilaza Superfina Omega Hilaza Supe	15908.84	09/09/2021	233
RED DE CARRETERAS DE OCCIDENTE SAB DE CV	RCO0708136F7			45400		RECURSOS PROPIOS	01 - Efectivo	Cuarto KILO Cuarto KILO	213	22/04/2021	58393
Nueva Wal Mart de México, S. de R. L. de C.V.	NWN9709244W4			45190		RECURSOS PROPIOS	04 - Tarjeta de crédito	CUERDA	689	04/07/2021	61720
FARMACIA GUADALAJARA S.A. DE C.V.	FGU890980PD3			47750		RECURSOS PROPIOS	01 - Efectivo	DANZEN JOMG 20 TABLETAS BRISTAFILAM 100MG 10 COMP CAJA	2260.1	13/02/2021	275
NAVELY GONZALEZ CERDA	GOCN950704JF5			47930		RECURSOS PROPIOS	99 - Por definir	DEFLAZACORT IN DANMET	317.6	03/05/2021	1
NAVELY GONZALEZ CERDA	GOCN950704JF5			47930		RECURSOS PROPIOS	99 - Por definir	CARBAPEN	317.6	24/05/2021	21
SISTEMA PARA EL DESARROLLO INTEGRAL DE LA FAMILIA JALISCO	SDI770210DE9			44270		RECURSOS PROPIOS	99 - Por definir	DESAYUNO CORRESPONDIENTE A ABRIL 2021	44150	28/04/2021	33969
SISTEMA PARA EL DESARROLLO INTEGRAL DE LA FAMILIA JALISCO	SDI770210DE9			44270		RECURSOS PROPIOS	99 - Por definir	DESAYUNO CORRESPONDIENTE A AGOSTO	7100	15/08/2021	35431
SISTEMA PARA EL DESARROLLO INTEGRAL DE LA FAMILIA JALISCO	SDI770210DE9			44270		RECURSOS PROPIOS	99 - Por definir	DESAYUNO CORRESPONDIENTE A DICIEMBRE 2021	13150	01/12/2021	37034
SISTEMA PARA EL DESARROLLO INTEGRAL DE LA FAMILIA JALISCO	SDI770210DE9			44270		RECURSOS PROPIOS	99 - Por definir	DESAYUNO CORRESPONDIENTE A ENERO	15200	20/04/2021	33212
SISTEMA PARA EL DESARROLLO INTEGRAL DE LA FAMILIA JALISCO	SDI770210DE9			44270		RECURSOS PROPIOS	99 - Por definir	DESAYUNO CORRESPONDIENTE A FEBRERO	18250	22/04/2021	33427
SISTEMA PARA EL DESARROLLO INTEGRAL DE LA FAMILIA JALISCO	SDI770210DE9			44270		RECURSOS PROPIOS	99 - Por definir	DESAYUNO CORRESPONDIENTE A JULIO	7100	19/07/2021	35075
SISTEMA PARA EL DESARROLLO INTEGRAL DE LA FAMILIA JALISCO	SDI770210DE9			44270		RECURSOS PROPIOS	99 - Por definir	DESAYUNO CORRESPONDIENTE A JUNIO	20250	14/06/2021	34683
SISTEMA PARA EL DESARROLLO INTEGRAL DE LA FAMILIA JALISCO	SDI770210DE9			44270		RECURSOS PROPIOS	99 - Por definir	DESAYUNO CORRESPONDIENTE A MARZO	18250	28/04/2021	33952
SISTEMA PARA EL DESARROLLO INTEGRAL DE LA FAMILIA JALISCO	SDI770210DE9			44270		RECURSOS PROPIOS	99 - Por definir	DESAYUNO	1925026/05/2021	1925026/05/2021	34327

**CUENTA PÚBLICA - DIF SISTEMA PARA EL DESARROLLO INTEGRAL DE LA FAMILIA DEL MUNICIPIO DE AYOTLÁN DIF
INFORMATIVA DE PROVEEDORES
DEL 1 DE ENERO AL 31 DE DICIEMBRE DE 2021**

PROVEEDOR Y/O PRESTADOR	R.F.C.	DOMICILIO	CIUDAD	CODIGO POSTAL	FUENTE DE FINANCIAMIENTO	ORIGEN DEL RECURSO POR CUENTA BANCARIA	FORMA DE PAGO	DESCRIPCIÓN DEL GASTO	IMPORTE	FECHA DE LA FACTURA	FOLIO DE FACTURA
DESARROLLO INTEGRAL DE LA FAMILIA JALISCO						PROPIOS		CORRESPONDIENTE A MAYO			1
DESARROLLO INTEGRAL DE LA FAMILIA JALISCO	SDI770210DES			44270	11PROPIOS	RECURSOS	99 - Por definir	DESAYUNO CORRESPONDIENTE A NOVIEMBRE 2021	19250	24/11/2021	36688
DESARROLLO INTEGRAL DE LA FAMILIA JALISCO	SDI770210DES			44270	11PROPIOS	RECURSOS	99 - Por definir	DESAYUNO CORRESPONDIENTE A OCTUBRE 2021	20250	25/10/2021	36259
DESARROLLO INTEGRAL DE LA FAMILIA JALISCO	SDI770210DES			44270	11PROPIOS	RECURSOS	99 - Por definir	DESAYUNO CORRESPONDIENTE A SEPTIEMBRE 2021	20250	31/08/2021	35651
DESARROLLO INTEGRAL DE LA FAMILIA JALISCO	SDI770210DES			44270	11PROPIOS	RECURSOS	99 - Por definir	DESAYUNO CORRESPONDIENTE A AGOSTO	8640	10/08/2021	35293
DESARROLLO INTEGRAL DE LA FAMILIA JALISCO	SDI770210DES			44270	11PROPIOS	RECURSOS	99 - Por definir	DESAYUNO CORRESPONDIENTE A DICIEMBRE 2021	8640	29/11/2021	36843
DESARROLLO INTEGRAL DE LA FAMILIA JALISCO	SDI770210DES			44270	11PROPIOS	RECURSOS	99 - Por definir	DESAYUNO CORRESPONDIENTE A JULIO	8640	14/07/2021	34933
DESARROLLO INTEGRAL DE LA FAMILIA JALISCO	SDI770210DES			44270	11PROPIOS	RECURSOS	99 - Por definir	DESAYUNO CORRESPONDIENTE A MARZO	8640	24/04/2021	33490
DESARROLLO INTEGRAL DE LA FAMILIA JALISCO	SDI770210DES			44270	11PROPIOS	RECURSOS	99 - Por definir	DESAYUNO CORRESPONDIENTE A ABRIL	8640	25/04/2021	33614
DESARROLLO INTEGRAL DE LA FAMILIA JALISCO	SDI770210DES			44270	11PROPIOS	RECURSOS	99 - Por definir	DESAYUNO CORRESPONDIENTE A MAYO	8640	20/04/2021	33067
DESARROLLO INTEGRAL DE LA FAMILIA JALISCO	SDI770210DES			44270	11PROPIOS	RECURSOS	99 - Por definir	DESAYUNO CORRESPONDIENTE A JUNIO	8640	22/04/2021	33396
DESARROLLO INTEGRAL DE LA FAMILIA JALISCO	SDI770210DES			44270	11PROPIOS	RECURSOS	99 - Por definir	DESAYUNO CORRESPONDIENTE A JULIO	8640	11/06/2021	34543
DESARROLLO INTEGRAL DE LA FAMILIA JALISCO	SDI770210DES			44270	11PROPIOS	RECURSOS	99 - Por definir	DESAYUNO CORRESPONDIENTE A AGOSTO	8640	26/05/2021	34181
DESARROLLO INTEGRAL DE LA FAMILIA JALISCO	SDI770210DES			44270	11PROPIOS	RECURSOS	99 - Por definir	DESAYUNO CORRESPONDIENTE A SEPTIEMBRE 2021	8640	31/08/2021	35636
DESARROLLO INTEGRAL DE LA FAMILIA JALISCO	SDI770210DES			44270	11PROPIOS	RECURSOS	99 - Por definir	DESAYUNO CORRESPONDIENTE A OCTUBRE 2021	8640	18/11/2021	36554
DESARROLLO INTEGRAL DE LA FAMILIA JALISCO	SDI770210DES			44270	11PROPIOS	RECURSOS	99 - Por definir	DESAYUNO CORRESPONDIENTE A NOVIEMBRE 2021	8640	21/10/2021	36127
FARMACIA GUADALAJARA S.A. DE C.V.	FGUB90980P03			47930	11PROPIOS	RECURSOS	01 - Efectivo	DEXTROMETORFANO 120ML/BE GLUCOSAMINA CONDROITINA 30CAP DICLEFENACO 60GR GEL PHARM NEUROFLAX 20MG/4MG SOL INY 3 AMP	119	04/01/2021	12375
FARMACIA GUADALAJARA S.A. DE C.V.	FGUB90980P03			47930	11PROPIOS	RECURSOS	01 - Efectivo	DIETILAMINA 100MG/4MG SOL INY 3 AMP	963.53	29/11/2021	13727
SERVICIO D SOTO SA DE CV	SD5930420A7			47930	11PROPIOS	RECURSOS	99 - Por definir	DIESEL 34006	600	02/03/2021	24549

**CUENTA PÚBLICA - DIF SISTEMA PARA EL DESARROLLO INTEGRAL DE LA FAMILIA DEL MUNICIPIO DE AYOTLÁN DIF
INFORMATIVA DE PROVEEDORES
DEL 1 DE ENERO AL 31 DE DICIEMBRE DE 2021**

PROVEEDOR Y/O PRESTADOR	R.F.C.	DOMICILIO	CIUDAD	CODIGO POSTAL	FUENTE DE FINANCIAMIENTO	ORIGEN DEL RECURSO POR CUENTA BANCARIA	FORMA DE PAGO	DESCRIPCIÓN DEL GASTO	IMPORTE	FECHA DE LA FACTURA	FOLIO DE FACTURA
SERVICIO D SOTO SA DE CV	SDS930420A7			47930	RECURSOS PROPIOS	RECURSOS	99 - Por definir	DIASEL 34006	1000	03/06/2021	30438
SERVICIO D SOTO SA DE CV	SDS930420A7			47930	RECURSOS PROPIOS	RECURSOS	99 - Por definir	DIASEL 34006	1000	03/08/2021	34291
SERVICIO D SOTO SA DE CV	SDS930420A7			47930	RECURSOS PROPIOS	RECURSOS	99 - Por definir	DIASEL 34006	800	06/05/2021	28545
SERVICIO D SOTO SA DE CV	SDS930420A7			47930	RECURSOS PROPIOS	RECURSOS	99 - Por definir	DIASEL 34006	1100	08/09/2021	35220
SERVICIO D SOTO SA DE CV	SDS930420A7			47930	RECURSOS PROPIOS	RECURSOS	99 - Por definir	DIASEL 34006	1000	09/06/2021	30820
SERVICIO D SOTO SA DE CV	SDS930420A7			47930	RECURSOS PROPIOS	RECURSOS	99 - Por definir	DIASEL 34006	1000	12/05/2021	29017
SERVICIO D SOTO SA DE CV	SDS930420A7			47930	RECURSOS PROPIOS	RECURSOS	99 - Por definir	DIASEL 34006	1000	14/09/2021	36894
SERVICIO D SOTO SA DE CV	SDS930420A7			47930	RECURSOS PROPIOS	RECURSOS	99 - Por definir	DIASEL 34006	800	18/08/2021	35235
SERVICIO D SOTO SA DE CV	SDS930420A7			47930	RECURSOS PROPIOS	RECURSOS	99 - Por definir	DIASEL 34006	1000	19/02/2021	23840
SERVICIO D SOTO SA DE CV	SDS930420A7			47930	RECURSOS PROPIOS	RECURSOS	99 - Por definir	DIASEL 34006	300	20/08/2021	35341
SERVICIO D SOTO SA DE CV	SDS930420A7			47930	RECURSOS PROPIOS	RECURSOS	99 - Por definir	DIASEL 34006	700	22/06/2021	31518
SERVICIO D SOTO SA DE CV	SDS930420A7			47930	RECURSOS PROPIOS	RECURSOS	99 - Por definir	DIASEL 34006	1200	25/08/2021	35878
SERVICIO D SOTO SA DE CV	SDS930420A7			47930	RECURSOS PROPIOS	RECURSOS	99 - Por definir	DIASEL 34006	800	26/02/2021	24250
SERVICIO D SOTO SA DE CV	SDS930420A7			47930	RECURSOS PROPIOS	RECURSOS	99 - Por definir	DIASEL 34006	800	28/04/2021	28148
SERVICIO D SOTO SA DE CV	SDS930420A7			47930	RECURSOS PROPIOS	RECURSOS	99 - Por definir	DIASEL 34006	1000	29/07/2021	33988
SERVICIO D SOTO SA DE CV	SDS930420A7			47930	RECURSOS PROPIOS	RECURSOS	99 - Por definir	DIASEL 34006 MAGNA 32011	1400	07/07/2021	32588
SERVICIO D SOTO SA DE CV	SDS930420A7			47930	RECURSOS PROPIOS	RECURSOS	99 - Por definir	DIASEL 34006 MAGNA 32011	1250	13/08/2021	34821
SERVICIO D SOTO SA DE CV	SDS930420A7			47930	RECURSOS PROPIOS	RECURSOS	99 - Por definir	DIASEL 34006 MAGNA 32011	2300	17/05/2021	29328
SERVICIO D SOTO SA DE CV	SDS930420A7			47930	RECURSOS PROPIOS	RECURSOS	99 - Por definir	DIASEL 34006 MAGNA 32011	1900	25/06/2021	31822
SERVICIO D SOTO SA DE CV	SDS930420A7			47930	RECURSOS PROPIOS	RECURSOS	99 - Por definir	DIASEL 34006 MAGNA 32011	1750	20/07/2021	33381
SERVICIO D SOTO SA DE CV	SDS930420A7			47930	RECURSOS PROPIOS	RECURSOS	99 - Por definir	DIASEL 34006 MAGNA 32011	2308.85	27/05/2021	29958
SERVICIO D SOTO SA DE CV	SDS930420A7			47930	RECURSOS PROPIOS	RECURSOS	99 - Por definir	DIASEL 34006 PREMIUM 32012	2400	02/09/2021	36173
SERVICIO D SOTO SA DE CV	SDS930420A7			47930	RECURSOS PROPIOS	RECURSOS	99 - Por definir	DIASEL 34006 PREMIUM 32012	1050	15/06/2021	31186
SERVICIO D SOTO SA DE CV	SDS930420A7			47930	RECURSOS PROPIOS	RECURSOS	99 - Por definir	DIASEL 34006 PREMIUM 32012	1300	16/07/2021	33159
SERVICIO D SOTO SA DE CV	SDS930420A7			47930	RECURSOS PROPIOS	RECURSOS	99 - Por definir	DIASEL 34006 PREMIUM 32012	1450	21/04/2021	27650
ANA DELIA FONSECA HERNANDEZ RK4	FOH4890407			47750	RECURSOS PROPIOS	RECURSOS	99 - Por definir	DIFUSION Grabación de voz del video 3er DIF	1740	28/09/2021	740
FARMACIAS BENAVIDES SAB 06 CV	FBE9110215Z			47930	RECURSOS PROPIOS	RECURSOS	01 - Efectivo	DIPROSPAN HYPAK 5 MG / 2 MG LAMP	414.2	10/02/2021	635
MARATHA GUILLERMINA JUAREZ ACEVEDO	IJAM580324			47730	RECURSOS PROPIOS	RECURSOS	99 - Por definir	DISCO UNIDAD DE ESTADO SSD/SU 630	850	20/10/2021	14228

**CUENTA PÚBLICA - DIF SISTEMA PARA EL DESARROLLO INTEGRAL DE LA FAMILIA DEL MUNICIPIO DE AYOTLÁN DIF
INFORMATIVA DE PROVEEDORES
DEL 1 DE ENERO AL 31 DE DICIEMBRE DE 2021**

PROVEEDOR Y/O PRESTADOR	R.F.C.	DOMICILIO	CIUDAD	CODIGO POSTAL	FUENTE DE FINANCIAMIENTO	ORIGEN DEL RECURSO POR CUENTA BANCARIA	FORMA DE PAGO	DESCRIPCIÓN DEL GASTO	IMPORTE	FECHA DE LA FACTURA	FOLIO DE FACTURA
FARMACIA GUADALAJARA S.A. DE C.V.	FGU830930P03			47930	RECURSOS PROPIOS	01 - Efectivo	DOLO RETARD 20 TAB ESMISEN 10 TAB	880.36	20/08/2021	13281	
FARMACIAS BENAVIDES SAB de CV	FBE9110215Z3			47930	RECURSOS PROPIOS	01 - Efectivo	15 MG 30 CAP BELLAFEM PLENITUD 400 MG / 40 MG 60 TAB	1493.7	14/06/2021	717	
FARMACIAS BENAVIDES SAB de CV	FBE9110215Z3			47930	RECURSOS PROPIOS	01 - Efectivo	DOLOCARTIGEN 50 MG / 15 MG 30CAP	1134	18/01/2021	606	
FARMACIAS BENAVIDES SAB de CV	FBE9110215Z3			47930	RECURSOS PROPIOS	01 - Efectivo	DOLOCARTIGEN 50 MG / 15 MG 30CAP	1044	22/02/2021	645	
FARMACIA GUADALAJARA S.A. DE C.V.	FGU830930P03			47930	RECURSOS PROPIOS	01 - Efectivo	DOLOCARTIGEN 50MG/15MG 30 CAPS	1301.76	11/03/2021	12653	
Nueva Wal Mart de México, S. de R. L. de C.V.	NWM9709244W4			59250	RECURSOS PROPIOS	01 - Efectivo	DOLORES	178.8	14/04/2021	9674	
DAVID ALVARADO SANCHEZ	AASD6711141D8			47930	RECURSOS PROPIOS	01 - Efectivo	Dos dentales	400	13/03/2021	144	
DAVID ALVARADO SANCHEZ	AASD6711141D8			47930	RECURSOS PROPIOS	01 - Efectivo	Dos dentales	800	01/03/2021	143	
FARMACIA GUADALAJARA S.A. DE C.V.	FGU830930P03			47930	RECURSOS PROPIOS	01 - Efectivo	DOSCOXEL 120MG 7 TAB CAJA	923.04	23/08/2021	13425	
NAVELY GONZALEZ CERDA	GOCN950704UFS			47930	RECURSOS PROPIOS	99 - Por definir	DOSTINEX 0.5 MG PREGABALINA	1178	18/08/2021	40	
MIA LUZ ALVAREZ SANCHEZ	AASL671002G12			47750	RECURSOS PROPIOS	03 - Transferencia electrónica de fondos	ELECTROENCEFALOGRA MA PACIENTE: LUSSIANA JISSELLE GAYTAN JUAREZ	1487.12	28/06/2021	2626	
FARMACIAS BENAVIDES SAB de CV	FBE9110215Z3			47980	RECURSOS PROPIOS	01 - Efectivo	ELEVIT 30 CMP ALMIUS 40MG 28TAB ELOTE LATA PAQ.	491	22/02/2021	124	
JORGE ALBERTO BERMUDEZ MIRANDA	BEM18303053J0			47930	RECURSOS PROPIOS	99 - Por definir	DESHIDRATADA REQUESON ESPECIES INTEGRALES FRUTA VERDURA CHILE	3553.5	10/08/2021	587	
CFE SUMINISTRADOR DE SERVICIOS BASICOS	CSS160330CP7			59256	RECURSOS PROPIOS	99 - Por definir	Energia	1114.3	04/02/2021	16561302	
CFE SUMINISTRADOR DE SERVICIOS BASICOS	CSS160330CP7			59256	RECURSOS PROPIOS	99 - Por definir	Energia	2213.9	06/08/2021	17985626	
CFE SUMINISTRADOR DE SERVICIOS BASICOS	CSS160330CP7			59256	RECURSOS PROPIOS	99 - Por definir	Energia	1790.54	06/10/2021	18458300	
CFE SUMINISTRADOR DE SERVICIOS BASICOS	CSS160330CP7			59256	RECURSOS PROPIOS	99 - Por definir	Energia	1652.46	07/04/2021	17025522	
CFE SUMINISTRADOR DE SERVICIOS BASICOS	CSS160330CP7			59256	RECURSOS PROPIOS	99 - Por definir	Energia	2026.14	07/06/2021	17500321	
CFE SUMINISTRADOR DE SERVICIOS BASICOS	CSS160330CP7			59256	RECURSOS PROPIOS	99 - Por definir	Energia	1869.4	08/12/2021	18946550	
FARMACIAS BENAVIDES SAB de CV	FBE9110215Z3			47930	RECURSOS PROPIOS	01 - Efectivo	EPURA AGUA PURIFICADA 1L EUTIROX 50 MCG 50TAB EUTIROX 75 MCG 50TAB FABE PSYLLIUM PLANTAGO 400G	677.49	31/01/2021	620	
FARMACIA GUADALAJARA S.A. DE C.V.	FGU830930P03			47980	RECURSOS PROPIOS	01 - Efectivo	ERITROMICINA 500MG 20 TAB PHARMA NAPROXENC/PARACET PHARMI 15TB F/C METAMUCIL NARANJA	574.43	26/09/2021	3058	

**CUENTA PÚBLICA - DIF SISTEMA PARA EL DESARROLLO INTEGRAL DE LA FAMILIA DEL MUNICIPIO DE AYOTLÁN DIF
INFORMATIVA DE PROVEEDORES
DEL 1 DE ENERO AL 31 DE DICIEMBRE DE 2021**

PROVEEDOR Y/O PRESTADOR	R.F.C.	DOMICILIO	CIUDAD	CODIGO POSTAL	FUENTE DE FINANCIAMIENTO	ORIGEN DEL RECURSO POR CUENTA BANCARIA	FORMA DE PAGO	DESCRIPCIÓN DEL GASTO	IMPORTE	FECHA DE LA FACTURA	FOLIO DE FACTURA
0 NAYELY GONZALEZ CERDA	GOCN9507D4 UFS			47930	RECURSOS PROPIOS	RECURSOS PROPIOS	99 - Por definir	425GR POLVO	3600	26/07/2021	47
1 LA ESTRELLA FAZAHIN S DE RL DE CV	EFA140101PH 1			47980	RECURSOS PROPIOS	RECURSOS PROPIOS	99 - Por definir	ESCOBA METAL/PLASTICO DIENT ESCOBA TIPO ES-160A	481.01	20/08/2021	3150
2 LA ESTRELLA FAZAHIN S DE RL DE CV	EFA140101PH 1			47980	RECURSOS PROPIOS	RECURSOS PROPIOS	02 - Cheque nominativo	CANDADO LATON 40MM. CL-40A GUANTE P/PINTAR MEDIANO M. FR	1832.02	03/03/2021	2759
3 NAYELY GONZALEZ CERDA	GOCN9507D4 UFS			47930	RECURSOS PROPIOS	RECURSOS PROPIOS	99 - Por definir	ESPAVEN ENZIMATICO METFORMINA CASEC POLVO GLOZAC CIRULAN CIRIAX ARCOXIA DAFLOX FLAU	5024.03	14/04/2021	5
4 EQUIPOS INTERFERENCIALES DE MEXICO SA DE CV	EIM8706121T 2			62170	RECURSOS PROPIOS	RECURSOS PROPIOS	02 - Cheque nominativo	España de 8x7 cm para electrodos pieza. LOTE: AZ02146 España de 10.5x9cm para electrodos pieza	83991.09	23/08/2021	55797
5 OPERADORA DE FRANQUICIAS ALSEA SAPI DE CV	OFA9210188 U1			45540	RECURSOS PROPIOS	RECURSOS PROPIOS	01 - Efectivo	ESTABLECIMIENTOS COMIDA RÁPIDA AL 16%	598	03/09/2021	154106
6 OPERADORA DE FRANQUICIAS ALSEA SAPI DE CV	OFA9210188 U1			45540	RECURSOS PROPIOS	RECURSOS PROPIOS	01 - Efectivo	ESTABLECIMIENTOS COMIDA RÁPIDA AL 16%	598	11/09/2021	153154
7 OPERADORA DE FRANQUICIAS ALSEA SAPI DE CV	OFA9210188 U1			45540	RECURSOS PROPIOS	RECURSOS PROPIOS	01 - Efectivo	ESTABLECIMIENTOS COMIDA RÁPIDA AL 16%	598.01	16/06/2021	151332
8 OPERADORA DE FRANQUICIAS ALSEA SAPI DE CV	OFA9210188 U1			45540	RECURSOS PROPIOS	RECURSOS PROPIOS	01 - Efectivo	ESTABLECIMIENTOS COMIDA RÁPIDA AL 16%	371	21/08/2021	153478
9 OPERADORA DE FRANQUICIAS ALSEA SAPI DE CV	OFA9210188 U1			45540	RECURSOS PROPIOS	RECURSOS PROPIOS	01 - Efectivo	ESTABLECIMIENTOS COMIDA RÁPIDA AL 16%	523	24/09/2021	154694
0 OPERADORA DE FRANQUICIAS ALSEA SAPI DE CV	OFA9210188 U1			45540	RECURSOS PROPIOS	RECURSOS PROPIOS	01 - Efectivo	ESTABLECIMIENTOS COMIDA RÁPIDA AL 16%	454	29/11/2021	157093
1 CLAUDIA VALLE RAZO	VARC710820F 14			47930	RECURSOS PROPIOS	RECURSOS PROPIOS	01 - Efectivo	ESTUDIOS LABORATORIO LA SRA. LIDIA GARCIA MONJARRAS BH \$86.2 Q5 P ELEMENTOS Y EGO \$	659.97	09/03/2021	246
2 CLAUDIA VALLE RAZO	VARC710820F 14			47930	RECURSOS PROPIOS	RECURSOS PROPIOS	01 - Efectivo	ESTUDIOS LABORATORIO LA SRA. LIDIA GARCIA MONJARRAS BH \$ 86.2 Q5 197.9 TP 60.3 TTP \$ 60.3 Y E	459.82	15/02/2021	240
3 CLAUDIA VALLE RAZO	VARC710820F 14			47930	RECURSOS PROPIOS	RECURSOS PROPIOS	01 - Efectivo	ESTUDIOS LABORATORIO A: CLAUDIA LARA MADRIGAL (Q5 137.9 Y PERFIL DE LÍPIDOS 241.4	439.99	05/06/2021	259
4 RAYOS Y ULTRASONIDO SAN LUCAS, S.A. DE C.V.	RSXU900918A M2			47750	RECURSOS PROPIOS	RECURSOS PROPIOS	01 - Efectivo	ESTUDIOS VARIOS	1485	11/06/2021	1912
5 ZENDEJAS RAMIREZ RENATO FABIAN	ZERR800726N T6			47930	RECURSOS PROPIOS	RECURSOS PROPIOS	02 - Cheque nominativo	ESTUFA DE GABINETE IEM	2668	12/07/2021	223
6 ZENDEJAS RAMIREZ RENATO FABIAN	ZERR800726N T6			47930	RECURSOS PROPIOS	RECURSOS PROPIOS	02 - Cheque nominativo	ESTUFA DE GABINETE IEM	2668	12/07/2021	224
7 ZENDEJAS RAMIREZ RENATO FABIAN	ZERR800726N T6			47930	RECURSOS PROPIOS	RECURSOS PROPIOS	02 - Cheque nominativo	ESTUFA DE GABINETE IEM	2668	12/07/2021	222

**CUENTA PÚBLICA - DIF SISTEMA PARA EL DESARROLLO INTEGRAL DE LA FAMILIA DEL MUNICIPIO DE AYOTLÁN DIF
INFORMATIVA DE PROVEEDORES
DEL 1 DE ENERO AL 31 DE DICIEMBRE DE 2021**

PROVEEDOR Y/O PRESTADOR	R.F.C.	DOMICILIO	CIUDAD	CODIGO POSTAL	FUENTE DE FINANCIAMIENTO	ORIGEN DEL RECURSO POR CUENTA BANCARIA	FORMA DE PAGO	DESCRIPCIÓN DEL GASTO	IMPORTE	FECHA DE LA FACTURA	FOLIO DE FACTURA
ZENDEJAS RAMIREZ RENATO FABIAN	ZERR800726N16			47930	11PROPIOS	RECURSOS	02 - Cheque nominativo	ESTUFA DE GABINETE IEM	668.16	22/09/2021	239
ZENDEJAS RAMIREZ RENATO FABIAN	ZERR800726N16			47930	11PROPIOS	RECURSOS	02 - Cheque nominativo	ESTUFA DE GABINETE IEM	278.4	22/09/2021	238
FARMACIA GUADALAJARA S.A. DE C.V.	FGU830930P03			47930	11PROPIOS	RECURSOS	28 - Tarjeta de débito	ETORICOXIB 90MG 28 TAB PHARMA CJ NUCLEO FORTE S.D./3.0MG 30CAP	1516.76	27/04/2021	12843
FARMACIAS BENAVIDES SAB de CV	FBE9110215Z5			47930	11PROPIOS	RECURSOS	01 - Efectivo	EUTIROX 50 MCG 50TAB EUTIROX 75 MCG 50TAB FABE PSYLLIUM PLANTAGO POL	645	03/02/2021	627
RAYOS X Y ULTRASONIDO SAN LUCAS, S.A. DE C.V.	MXLU80918A M2			47750	11PROPIOS	RECURSOS	01 - Efectivo	EXAMENES LABORATORIO	410	14/01/2021	1721
RAYOS X Y ULTRASONIDO SAN LUCAS, S.A. DE C.V.	MXLU80918A M2			47750	11PROPIOS	RECURSOS	01 - Efectivo	EXAMENES LABORATORIO	430	28/04/2021	1858
FARMACIA GUADALAJARA S.A. DE C.V.	FGU830930P03			47930	11PROPIOS	RECURSOS	04 - Tarjeta de crédito	FACICAM 20 MG 20 CAP POLIVITAL 0.4 MG C/90 TAB	506.73	29/08/2021	13320
FARMACIA GUADALAJARA S.A. DE C.V.	FGU830930P03			47930	11PROPIOS	RECURSOS	01 - Efectivo	FACICAM GEL 40 GR SAVINDO 300/100/0.200MG 30 CAP	819.4	04/02/2021	12513
LAURA MARGARITA HERNANDEZ DROZCO	HEOL8209294R3			47750	11PROPIOS	RECURSOS	01 - Efectivo	FAJA LUMBOSACRA FAJA TRUPER CON TIRANTES FAJA CHICA	603.2	19/06/2021	0
VERONICA OCEGUEDA SILVA YA	QESV731225K1A			47930	11PROPIOS	RECURSOS	01 - Efectivo	FARMAPRAM HALOPERIL ALUPREX	402	04/06/2021	2356
NAVELY GONZALEZ CERDA	GOCN950704JF5			47930	11PROPIOS	RECURSOS	99 - Por definir	FEBRAX 275/300MG 15 TAB AMOXICILINA 500MG 32CAP LEM ANTIFLUIDES CAP	801.5	19/08/2021	41
FARMACIA GUADALAJARA S.A. DE C.V.	FGU830930P03			47930	11PROPIOS	RECURSOS	01 - Efectivo	FEBRAX 275/300MG 15 TAB MUCOVIBROL C 120 ML SOL CEFTRIAXONA IM 1GR 3.5ML AMP PHL JERINGA PLAST	383	14/01/2021	12412
FARMACIA GUADALAJARA S.A. DE C.V.	FGU830930P03			47930	11PROPIOS	RECURSOS	01 - Efectivo	FIG LA VIRGEN DE GUADALUPE FILETE DE POLLO POLLO BISTECK CARNE P/DECEBRAR MOLIDO COSTILLA MACIZA	651.02	21/10/2021	13548
Sanborn Hermanos, SA de CV	SHE190630V37			76050	11PROPIOS	RECURSOS	01 - Efectivo	FILTRO ACEITE FILTRO AIRE AGUA LIMPIAPARABRISAS LITROS ACEITE	1199	25/09/2021	4544516
JOSE HERNANDEZ CORONA	HECJ721004N19			47930	11PROPIOS	RECURSOS	02 - Cheque nominativo	FILTRO ACEITE FILTRO AIRE AGUA LIMPIAPARABRISAS LITROS ACEITE	16560	24/05/2021	0
GABRIEL BAUTISTA ORTEGA	BAOG720725J12			47930	11PROPIOS	RECURSOS	01 - Efectivo	FILTRO ACEITE FILTRO AIRE AGUA LIMPIAPARABRISAS LITROS ACEITE	1060	01/02/2021	0
GABRIEL BAUTISTA ORTEGA	BAOG720725J12			47930	11PROPIOS	RECURSOS	01 - Efectivo	FILTRO ACEITE FILTRO AIRE AGUA LIMPIAPARABRISAS LITROS ACEITE	2630	12/01/2021	0
GABRIEL BAUTISTA ORTEGA	BAOG720725J12			47930	11PROPIOS	RECURSOS	01 - Efectivo	FILTRO ACEITE FILTRO AIRE AGUA LIMPIAPARABRISAS LITROS ACEITE	1490	14/06/2021	0

**CUENTA PÚBLICA - DIF SISTEMA PARA EL DESARROLLO INTEGRAL DE LA FAMILIA DEL MUNICIPIO DE AYOTLÁN DIF
INFORMATIVA DE PROVEEDORES
DEL 1 DE ENERO AL 31 DE DICIEMBRE DE 2021**

PROVEEDOR Y/O PRESTADOR	R.F.C.	DOMICILIO	CIUDAD	CODIGO POSTAL	FUENTE DE FINANCIAMIENTO	ORIGEN DEL RECURSO POR CUENTA BANCARIA	FORMA DE PAGO	DESCRIPCIÓN DEL GASTO	IMPORTE	FECHA DE LA FACTURA	FOLIO DE FACTURA
5 DAVID SOTO VALENCIA	SOVD810913 GX4			47930	RECURSOS PROPIOS	RECURSOS PROPIOS	99 - Por definir	FILTRO TORNILLO G5 STD NC G51/2X21/2 BONDANA 1/2 DE PRESION	16325	14/01/202	36276
7 DAVID SOTO VALENCIA	SOVD810913 GX4			47930	RECURSOS PROPIOS	RECURSOS PROPIOS	99 - Por definir	FILTRO GONHER AIRE BUJIA NGK BPRSEGP DE PLATINO CASTROL 15W- 40	1715	04/12/202	40450
3 NAVELY GONZALEZ CERDA	GOCN950704 UFS			47930	RECURSOS PROPIOS	RECURSOS PROPIOS	99 - Por definir	FLONORM PANTOZOL METFORMINA CIPROFLOX LYRICA DOLO-NEUROBION FORTE	2609.8	08/06/202	6
3 CR Formas S.A. de C.V.	CF0101206HU			45070	RECURSOS PROPIOS	RECURSOS PROPIOS	99 - Por definir	FORMAS	2088	19/10/202	5495
3 CR Formas S.A. de C.V.	CF0101206HU			45070	RECURSOS PROPIOS	RECURSOS PROPIOS	99 - Por definir	FORMAS	5904.4	19/10/202	5497
1 CR Formas S.A. de C.V.	CF0101206HU			45070	RECURSOS PROPIOS	RECURSOS PROPIOS	99 - Por definir	FORMAS	2784	19/10/202	5493
2 CHEMICO ESPECIALIDADES QUIMICAS SA DE CV	CEQ02071791			44870	RECURSOS PROPIOS	RECURSOS PROPIOS	01 - Efectivo	FRAG. FRUITYLICIOUS FRAG. LAVANDA STRONG FRAG. MAR FRESCO FRAG. YELLOW SUNSHINE FRAG. M	17759.37	02/08/202	93108
3 JORGE ALBERTO BERMUDEZ MIRANDA	BEMJ8303053			47930	RECURSOS PROPIOS	RECURSOS PROPIOS	99 - Por definir	FRUJOL FRUTAS VERDURA LÁCTEOS JAMÓN CHILES	13616	06/09/202	593
4 JORGE ALBERTO BERMUDEZ MIRANDA	BEMJ8303053			47930	RECURSOS PROPIOS	RECURSOS PROPIOS	99 - Por definir	FRUTA VERDURA CHILES PASTAS	12520	27/07/202	583
5 JORGE ALBERTO BERMUDEZ MIRANDA	BEMJ8303053			47930	RECURSOS PROPIOS	RECURSOS PROPIOS	99 - Por definir	FRUTAS Jitomate CHILE ANCHO BOLSA HIELO AZÚCAR PAQ- CHAROLA GDE. DESECHABLE PAQ. SERVILL	2961	29/11/202	628
6 JORGE ALBERTO BERMUDEZ MIRANDA	BEMJ8303053			47930	RECURSOS PROPIOS	RECURSOS PROPIOS	99 - Por definir	FRUTAS LECHE VERDURAS ACEITE DE OLIVA ATÚN AZÚCAR ESPECIAS CARNE CERDO	932.5	26/10/202	608
7 JORGE ALBERTO BERMUDEZ MIRANDA	BEMJ8303053			47930	RECURSOS PROPIOS	RECURSOS PROPIOS	99 - Por definir	FRUTAS VERDURA QUESO PUERCO JAMÓN CREMA MAYONESA FRUJOL PERUANO AZÚCAR ARROZ CA	3288.01	23/09/202	604
3 JORGE ALBERTO BERMUDEZ MIRANDA	BEMJ8303053			47930	RECURSOS PROPIOS	RECURSOS PROPIOS	99 - Por definir	FRUTAS VERDURA QUESO CHILE VERDE CAJA PASTA INTEGRAL CAJA DE ACEITE CRISTAL CAJA	3864.5	20/09/202	603
3 JORGE ALBERTO BERMUDEZ MIRANDA	BEMJ8303053			47930	RECURSOS PROPIOS	RECURSOS PROPIOS	99 - Por definir	FRUTAS VERDURAS CARNE LÁCTEOS CAJA DESECHABLES	2209.5	11/11/202	621
3 JORGE ALBERTO BERMUDEZ MIRANDA	BEMJ8303053			47930	RECURSOS PROPIOS	RECURSOS PROPIOS	99 - Por definir	FRUTAS VERDURAS CARNE LÁCTEOS ESPECIAS	1234.1	11/11/202	622
1 JORGE ALBERTO BERMUDEZ MIRANDA	BEMJ8303053			47930	RECURSOS PROPIOS	RECURSOS PROPIOS	99 - Por definir	FRUTAS VERDURAS	2670.49	11/11/202	620

**CUENTA PÚBLICA - DIF SISTEMA PARA EL DESARROLLO INTEGRAL DE LA FAMILIA DEL MUNICIPIO DE AYOTLÁN DIF
INFORMATIVA DE PROVEEDORES
DEL 1 DE ENERO AL 31 DE DICIEMBRE DE 2021**

PROVEEDOR Y/O PRESTADOR	R.F.C.	DOMICILIO	CIUDAD	CODIGO POSTAL	FUENTE DE FINANCIAMIENTO	ORIGEN DEL RECURSO POR CUENTA BANCARIA	FORMA DE PAGO	DESCRIPCIÓN DEL GASTO	IMPORTE	FECHA DE LA FACTURA	FOLIO DE FACTURA
MIRANDA								CEREALES LÁCTEOS			
JORGE ALBERTO BERMUDEZ MIRANDA	BEMJ8303053			47930	11	PROPIOS	99 - Por definir	CAJA DESECHABLES	772.8	29/11/2021	1
JORGE ALBERTO BERMUDEZ MIRANDA	BEMJ8303053			47930	11	PROPIOS	99 - Por definir	FRUTAS VERDURAS HUEVO AJOS ARROZ INTEGRAL FRIJOL AVENA SAL CON AJO REQUESÓN CILANT	12780	29/11/2021	1
JORGE ALBERTO BERMUDEZ MIRANDA	BEMJ8303053			47930	11	PROPIOS	99 - Por definir	FRUTAS VERDURAS HUEVO AJOS ARROZ INTEGRAL FRIJOL LENTEJA SAL CON AJO REQUESÓN CILA	8670.1	11/11/2021	1
JORGE ALBERTO BERMUDEZ MIRANDA	BEMJ8303053			47930	11	PROPIOS	99 - Por definir	FRUTAS VERDURAS HUEVO AJOS BISTECRES CHICHARRÓN QUESO CHOCOMILK LECHE LIGHT AZÚCA	612	29/11/2021	1
JORGE ALBERTO BERMUDEZ MIRANDA	BEMJ8303053			47930	11	PROPIOS	99 - Por definir	FRUTAS VERDURAS HUEVO AJOS PASTA INTEGRAL FRIJOL LENTEJA ESPECIAS	7151.8	11/11/2021	1
JORGE ALBERTO BERMUDEZ MIRANDA	BEMJ8303053			47930	11	PROPIOS	99 - Por definir	FRUTAS VERDURAS HUEVO CHILE GUERO CHILE VERDE QUESO MANTEQUILLA LENTEJA PAQ.	2506.51	26/10/2021	1
JORGE ALBERTO BERMUDEZ MIRANDA	BEMJ8303053			47930	11	PROPIOS	99 - Por definir	FRUTAS VERDURAS HUEVO CHILE GUERO CHILE VERDE QUESO QUESO MESA CREMA TOSTA	4130.6	26/10/2021	1
JORGE ALBERTO BERMUDEZ MIRANDA	BEMJ8303053			47930	11	PROPIOS	99 - Por definir	FRUTAS VERDURAS HUEVO CHILE TECATÓN CHILE CASCABEL ARROZ INTEGRAL AJONJOLÍ FRIJOL PERU	4159.3	26/10/2021	1
JORGE ALBERTO BERMUDEZ MIRANDA	BEMJ8303053			47930	11	PROPIOS	99 - Por definir	FRUTAS VERDURAS HUEVO GRANOLA TAMARINDO ARROZ INTEGRAL FRIJOL CHILE VERDE CHILE GUER	3744.1	13/12/2021	1
JORGE ALBERTO BERMUDEZ MIRANDA	BEMJ8303053			47930	11	PROPIOS	99 - Por definir	FRUTAS VERDURAS HUEVO LACTEOS ACEITE CARNE	648	13/12/2021	1
JORGE ALBERTO BERMUDEZ MIRANDA	BEMJ8303053			47930	11	PROPIOS	99 - Por definir	FRUTAS VERDURAS HUEVO LACTEOS BOLSA HIELO AZÚCAR CAJA DESECHABLE	2234.44	29/11/2021	1
JORGE ALBERTO BERMUDEZ MIRANDA	BEMJ8303053			47930	11	PROPIOS	99 - Por definir	FRUTAS VERDURAS HUEVO LECHE EN POLVO AJOS REQUESÓN PASTA INTEGRAL FRIJOL CHILE HABAN	6669.2	13/12/2021	1
JORGE ALBERTO BERMUDEZ MIRANDA	BEMJ8303053			47930	11	PROPIOS	99 - Por definir	FRUTAS VERDURAS	12798.02	29/11/2021	1

CUENTA PÚBLICA - DIF SISTEMA PARA EL DESARROLLO INTEGRAL DE LA FAMILIA DEL MUNICIPIO DE AYOTLÁN DIF
INFORMATIVA DE PROVEEDORES
DEL 1 DE ENERO AL 31 DE DICIEMBRE DE 2021

PROVEEDOR Y/O PRESTADOR	R.F.C.	DOMICILIO	CIUDAD	CODIGO POSTAL	FUENTE DE FINANCIAMIENTO	ORIGEN DEL RECURSO POR CUENTA BANCARIA	FORMA DE PAGO	DESCRIPCIÓN DEL GASTO	IMPORTE	FECHA DE LA FACTURA	FOLIO DE FACTURA
1 SUPER GAS DE LOS ALTOS S.A. DE C.V.	SGAB11211ED			37310	11PROPIOS	RECURSOS	99 - Por definir	GAS PETRÓLEO	699	22/06/2021	38698
2 SUPER GAS DE LOS ALTOS S.A. DE C.V.	SGAB11211ED			37310	11PROPIOS	RECURSOS	99 - Por definir	GAS PETRÓLEO	789.6	22/11/2021	42399
3 SUPER GAS DE LOS ALTOS S.A. DE C.V.	SGAB11211ED			37310	11PROPIOS	RECURSOS	99 - Por definir	GAS PETRÓLEO	706.2	24/09/2021	41095
4 SUPER GAS DE LOS ALTOS S.A. DE C.V.	SGAB11211ED			37310	11PROPIOS	RECURSOS	99 - Por definir	GAS PETRÓLEO	100	28/02/2021	36370
5 SUPER GAS DE LOS ALTOS S.A. DE C.V.	SGAB11211ED			37310	11PROPIOS	RECURSOS	99 - Por definir	GAS PETRÓLEO	540	28/02/2021	36354
6 SUPER GAS DE LOS ALTOS S.A. DE C.V.	SGAB11211ED			37310	11PROPIOS	RECURSOS	99 - Por definir	GAS PETRÓLEO	730	28/07/2021	39524
7 SUPER GAS DE LOS ALTOS S.A. DE C.V.	SGAB11211ED			37310	11PROPIOS	RECURSOS	99 - Por definir	GAS PETRÓLEO	660	31/05/2021	38178
8 SUPER GAS DE LOS ALTOS S.A. DE C.V.	SGAB11211ED			37310	11PROPIOS	RECURSOS	99 - Por definir	GAS PETRÓLEO	804.3	31/10/2021	41991
9 SUPER GAS DE LOS ALTOS S.A. DE C.V.	SGAB11211ED			37310	11PROPIOS	RECURSOS	99 - Por definir	GAS PETRÓLEO	696.6	31/12/2021	49300
1 FARMACIA GUADALAJARA S.A. DE C.V.	FGUB809930P			47980	11PROPIOS	RECURSOS	01 - Efectivo	GASA JALOMA 7.5 X 5 CM 10 SOBRES SULFADIAZINA 28GR CREMA TARRO IBUPROFENO 100ML SUS SAVINDO	257.49	06/04/2021	2818
2 FARMACIA GUADALAJARA S.A. DE C.V.	FGUB309930P			47930	11PROPIOS	RECURSOS	28 - Tarjeta de débito	300/100/0.200MG 30 CAP NUCLEO FORTE 5.0/3.0MG 30CAP DOLOCARTIGEN	2465	10/03/2021	12649
3 NAVELY GONZALEZ CERDA	GOCN950704			47930	11PROPIOS	RECURSOS	99 - Por definir	GELDEX	294	10/09/2021	7
4 FARMACIA GUADALAJARA S.A. DE C.V.	FGUB809930P			44950	11PROPIOS	RECURSOS	28 - Tarjeta de débito	SELICART 10GR 30 SOBRES DUOFLEX 200MG/50MG 30 TAB CIA	1171.76	30/01/2021	45871
5 JOSE JESAE VILLASENOR AGUILAR	VIAJ7408188			47930	11PROPIOS	RECURSOS	02 - Cheque nominativo	Grabación de video animaciones Informe	4640	28/09/2021	0
6 FARMACIA GUADALAJARA S.A. DE C.V.	FGUB309930P			47930	11PROPIOS	RECURSOS	01 - Efectivo	GYNDTRAN 7 OVULOS AFUNGLIL 150 MG 1 CAP	734.34	19/01/2021	12435
7 JOSE JESAE VILLASENOR AGUILAR	VIAJ7408188			47930	11PROPIOS	RECURSOS	02 - Cheque nominativo	HOJAS TAMANO SELECCION DE COLOR. FORMATOS Desayunos)	2470.8	01/09/2021	0
8 CESAR EDUARDO HERNANDEZ FONSECA	HEFC861009R			47750	11PROPIOS	RECURSOS	01 - Efectivo	tamaño car	5300	20/06/2021	416
9 LEONIDAS ARTEAGA BOTELLO	AEBL610508D			59389	11PROPIOS	RECURSOS	01 - Efectivo	HONORARIOS	500	28/07/2021	6214
0 LUIS MANUEL BANALES TORRES	BATL891017Q			47980	11PROPIOS	RECURSOS	01 - Efectivo	HONORARIOS	300	01/06/2021	7
1 CLAUDIA OFELIA CHAVEZ OROZCO	CAOC810825			47730	11PROPIOS	RECURSOS	01 - Efectivo	HONORARIOS POR CONSULTA	550	16/08/2021	686
2 PATRONATO DEL HOSPITAL LUISA DE LA PEÑA A.C.	PHL6707068L			47750	11PROPIOS	RECURSOS	01 - Efectivo	HOSPITALIZACION Solución Hartman 1000 ml TEGADERM 6X7 JELCO 20 ROSA EQUIPO VENOCLISIS	12700	22/02/2021	10350

CUENTA PÚBLICA - DIF SISTEMA PARA EL DESARROLLO INTEGRAL DE LA FAMILIA DEL MUNICIPIO DE AYOTLÁN DIF
INFORMATIVA DE PROVEEDORES
DEL 1 DE ENERO AL 31 DE DICIEMBRE DE 2021

	PROVEEDOR Y/O PRESTADOR	R.F.C.	DOMICILIO	CIUDAD	CODIGO POSTAL	FUENTE DE FINANCIAMIENTO	ORIGEN DEL RECURSO POR CUENTA BANCARIA	FORMA DE PAGO	DESCRIPCIÓN DEL GASTO	IMPORTE	FECHA DE LA FACTURA	FOLIO DE FACTURA
3	GRUPO ALDARAMIZ SA DE C.V.	GALO40504LJ5			45069	RECURSOS PROPIOS	99 - Por definir	HOT ROLLER A1515		987.16	21/04/2021	1422
4	JORGE ALBERTO BERMUDEZ MIRANDA	BEMJ8303053			47930	RECURSOS PROPIOS	99 - Por definir	HUEVO ARROZ LENTEJAS AVENA REQUESON QUESO FRUTA VERDURA AGUA PURIFICADA AZÚCAR A		24816	24/06/2021	551
5	JORGE ALBERTO BERMUDEZ MIRANDA	BEMJ8303053			47930	RECURSOS PROPIOS	99 - Por definir	HUEVO ARROZ LENTEJAS AVENA REQUESON QUESO FRUTA VERDURA AGUA PURIFICADA JAMAICA		25950	26/07/2021	580
6	JORGE ALBERTO BERMUDEZ MIRANDA	BEMJ8303053			47930	RECURSOS PROPIOS	99 - Por definir	HUEVO ARROZ LENTEJAS AVENA REQUESON QUESO FRUTA VERDURA AGUA PURIFICADA JAMAICA		24800	27/07/2021	585
7	JORGE ALBERTO BERMUDEZ MIRANDA	BEMJ8303053			47930	RECURSOS PROPIOS	99 - Por definir	HUEVO ARROZ LENTEJAS AVENA REQUESON QUESO FRUTA VERDURA AGUA PURIFICADA JAMAICA		25950	28/05/2021	545
8	JORGE ALBERTO BERMUDEZ MIRANDA	BEMJ8303053			47930	RECURSOS PROPIOS	99 - Por definir	HUEVO ARROZ LENTEJAS AVENA REQUESON QUESO FRUTA VERDURA AGUA PURIFICADA JAMAICA		25280	28/05/2021	544
9	JORGE ALBERTO BERMUDEZ MIRANDA	BEMJ8303053			47930	RECURSOS PROPIOS	99 - Por definir	HUEVO ARROZ INTEGRAL AVENA REQUESON FRUTA VERDURA CHILE HUNGARO PASTA INTEGRAL SURT.		7435.2	24/08/2021	590
0	JORGE ALBERTO BERMUDEZ MIRANDA	BEMJ8303053			47930	RECURSOS PROPIOS	99 - Por definir	HUEVO ARROZ INTEGRAL CHILES REQUESON CHILE VERDE FRUTA VERDURA		9578.5	15/06/2021	547
1	JORGE ALBERTO BERMUDEZ MIRANDA	BEMJ8303053			47930	RECURSOS PROPIOS	99 - Por definir	HUEVO BULTO FRUJOL NUEVO ARROZ INTEGRAL CHILE SECO FRUTA VERDURA CANELA CAJA		6521	28/06/2021	552
2	JORGE ALBERTO BERMUDEZ MIRANDA	BEMJ8303053			47930	RECURSOS PROPIOS	99 - Por definir	HUEVO FRUJOL ARROZ INTEGRAL REQUESON FRUTA VERDURA JAMAICA MAIZ CHILES PAST		9599.9	24/08/2021	591
3	JORGE ALBERTO BERMUDEZ MIRANDA	BEMJ8303053			47930	RECURSOS PROPIOS	99 - Por definir	HUEVO FRUJOL AVENA CHILE HUNGARO FRUTA VERDURA LIMÓN		4501	15/06/2021	548
4	JORGE ALBERTO BERMUDEZ MIRANDA	BEMJ8303053			47930	RECURSOS PROPIOS	99 - Por definir	HUEVO FRUJOL AVENA INTEGRAL REQUESON CEREAL INTEGRAL FRUTA VERDURA JAMAICA MAIZ POZO		6008.5	27/07/2021	584
5	JORGE ALBERTO BERMUDEZ MIRANDA	BEMJ8303053			47930	RECURSOS PROPIOS	99 - Por definir	HUEVO FRUJOL CANELA		4575.230	08/08/2021	592

**CUENTA PÚBLICA - DIF SISTEMA PARA EL DESARROLLO INTEGRAL DE LA FAMILIA DEL MUNICIPIO DE AYOTLÁN DIF
INFORMATIVA DE PROVEEDORES
DEL 1 DE ENERO AL 31 DE DICIEMBRE DE 2021**

PROVEEDOR V/O PRESTADOR	R.F.C.	DOMICILIO	CIUDAD	CODIGO POSTAL	FUENTE DE FINANCIAMIENTO	ORIGEN DEL RECURSO POR CUENTA BANCARIA	FORMA DE PAGO	DESCRIPCIÓN DEL GASTO	IMPORTE	FECHA DE LA FACTURA	FOLIO DE FACTURA
MIRANDA						PROPIOS		FRUTA VERDURA REQUESON CHILES JITOMATES TOMATE VERDE MAN			
JORGE ALBERTO BERMUDEZ MIRANDA	BEMJ8303053			47930	11PROPIOS	RECURSOS	99 - Por definir	HUEVO FRUOL CHILE ARBOL TOSTADO CHILE SECO FRUTA VERDURA GARBANZA CAJA PASTA	5288	28/06/2021	554
JORGE ALBERTO BERMUDEZ MIRANDA	BEMJ8303053			47930	11PROPIOS	RECURSOS	99 - Por definir	HUEVO FRUOL CHILE TECATON GENJIBRE FRUTA VERDURA REQUESÓN LIMÓN MARAHUA JITOMATE	3688.5	10/08/2021	586
JORGE ALBERTO BERMUDEZ MIRANDA	BEMJ8303053			47930	11PROPIOS	RECURSOS	99 - Por definir	HUEVO FRUOL CHILES CHILEVERDE FRUTA VERDURA ARROZ INTEGRAL REQUESÓN JITOMAT	5668.5	14/07/2021	556
JORGE ALBERTO BERMUDEZ MIRANDA	BEMJ8303053			47930	11PROPIOS	RECURSOS	99 - Por definir	HUEVO FRUOL CHILES ELOTE FRESCO FRUTA VERDURA CAJA PASTA INTEGRAL REQUESÓN L	5224.5	14/07/2021	555
JORGE ALBERTO BERMUDEZ MIRANDA	BEMJ8303053			47930	11PROPIOS	RECURSOS	99 - Por definir	HUEVO FRUOL CHILES ARROZ INTEGRAL REQUESON CHILES FRUTA VERDURA AJO HUEVO FRUTAS	5588.65	27/07/2021	582
JORGE ALBERTO BERMUDEZ MIRANDA	BEMJ8303053			47930	11PROPIOS	RECURSOS	99 - Por definir	VERDURA FRUOL CHILE VERDE CHILES CHILE GUERO	4787.6	13/09/2021	595
JORGE ALBERTO BERMUDEZ MIRANDA	BEMJ8303053			47930	11PROPIOS	RECURSOS	99 - Por definir	HUEVO FRUTAS VERDURA QUESO AVENA CHILES CHILE VERDE MORRON ESPECIAS P	7919.8	13/09/2021	598
JORGE ALBERTO BERMUDEZ MIRANDA	BEMJ8303053			47930	11PROPIOS	RECURSOS	99 - Por definir	HUEVO FRUTAS VERDURA QUESO CANELA CHILE ARBOL TOSTADO CHILE VERDE PIMIENTO MORR	9085	20/09/2021	600
JORGE ALBERTO BERMUDEZ MIRANDA	BEMJ8303053			47930	11PROPIOS	RECURSOS	99 - Por definir	HUEVO FRUTAS VERDURA QUESO HARINA CHILES LECHE NIDO TOSTADAS BOLLITOS	7620.2	13/09/2021	596
JORGE ALBERTO BERMUDEZ MIRANDA	BEMJ8303053			47930	11PROPIOS	RECURSOS	99 - Por definir	HUEVO FRUTAS VERDURA QUESO JAMÓN CHILES GUIZAR SECOS CREMA CHIPOTLE ENLATATO	4248.2	13/09/2021	594
JORGE ALBERTO BERMUDEZ MIRANDA	BEMJ8303053			47930	11PROPIOS	RECURSOS	99 - Por definir	HUEVO FRUTAS VERDURAS FRUOL CHILE GUERO CHILE VERDE REQUESON PAPAYA AJONJOLI PIÑA	3446.7	26/10/2021	610
JORGE ALBERTO BERMUDEZ	BEMJ8303053			47930	11RECURSOS	RECURSOS	99 - Por definir	HUEVO GALÓN DE	2215.16	03/2021	529

**CUENTA PÚBLICA - DIF SISTEMA PARA EL DESARROLLO INTEGRAL DE LA FAMILIA DEL MUNICIPIO DE AYOTLÁN DIF
INFORMATIVA DE PROVEEDORES
DEL 1 DE ENERO AL 31 DE DICIEMBRE DE 2021**

PROVEEDOR Y/O PRESTADOR	R.F.C.	DOMICILIO	CIUDAD	CODIGO POSTAL	FUENTE DE FINANCIAMIENTO	ORIGEN DEL RECURSO POR CUENTA BANCARIA	FORMA DE PAGO	DESCRIPCIÓN DEL GASTO	IMPORTE	FECHA DE LA FACTURA	FOLIO DE FACTURA
MIRANDA						PROPIOS		ACEITE ACEITE BULTO PERUANO BOLSA MINI C/AGARRADERA			1
JORGE ALBERTO BERMUDEZ MIRANDA	BEMJ8303053			47930	11PROPIOS	RECURSOS	99 - Por definir	HUEVO QUESO PURIFICADA JAMAICA SAL. AT	18360	28/05/2021	546
JORGE ALBERTO BERMUDEZ MIRANDA	BEMJ8303053			47930	11PROPIOS	RECURSOS	99 - Por definir	HUEVO QUESO	541	23/02/2021	527
JORGE ALBERTO BERMUDEZ MIRANDA	BEMJ8303053			47930	11PROPIOS	RECURSOS	99 - Por definir	VERDURAS CREMA JAMON PAN BIMBO ATUN TOSTADAS GARRAFON AGUA PURIFICADA	5113.48	26/10/2021	607
JORGE ALBERTO BERMUDEZ MIRANDA	BEMJ8303053			47930	11PROPIOS	RECURSOS	99 - Por definir	HUEVO TOMATE VERDE REQUESON FRIJOL CHILE GUERO JI TOMATES CEBOLLA PAPAYA PLATANO NA	1698	27/08/2021	606
JORGE ALBERTO BERMUDEZ MIRANDA	BEMJ8303053			47930	11PROPIOS	RECURSOS	99 - Por definir	MANTECA MANTEQUILLA MIEL DE MAPLE HARINA P/HOT CAKES PLATANOS PA	249	20/08/2021	601
JORGE ALBERTO BERMUDEZ MIRANDA	BEMJ8303053			47930	11PROPIOS	RECURSOS	99 - Por definir	HUEVO VERDURA LECHE LALA COSTILLA DE CERDO FILETE DE POLLO CHICHARRON DE CERDO PLATANOS	341	27/09/2021	605
COMERCIALIZADORA FARMACEUTICA DE CHIAPAS SAPI DE CV	CFC11012174			59377	11PROPIOS	RECURSOS	01 - Efectivo	UADIN BEBE NAS ML GTS TABIETA MONEDERO AHORRO 67 DIMEGAN D PED ORAL 60 ML SOL 3	787	28/07/2021	0
NAVELY GONZALEZ CERDA	GOCN950704			47930	11PROPIOS	RECURSOS	99 - Por definir	ILOSONE FLUOXI SOLUCION PROXALIN- PLUS ERISPAN COMPUSTO	699	26/07/2021	49
JORGE ARMANDO FUENTES RODRIGUEZ	FUR790423T			47930	11PROPIOS	RECURSOS	02 - Cheque nominativo	INSTALACION DE TRIPLAY	812	08/06/2021	0
EQUIPOS INTERFERENCIALES DE MEXICO SA DE CV	EIM8706121T			62170	11PROPIOS	RECURSOS	02 - Cheque nominativo	Intellect Mobile Laser con Diodo 850nm 100mW SERIE: T8590 T6213 Gastos envio	62948.36	17/06/2021	54237
NAVELY GONZALEZ CERDA	GOCN950704			47930	11PROPIOS	RECURSOS	99 - Por definir	IVAZLID PREGABALINA GENCATROL	981	08/07/2021	19
JORGE ALBERTO BERMUDEZ MIRANDA	BEMJ8303053			47930	11PROPIOS	RECURSOS	99 - Por definir	JAMON CALABACITAS CHILES NOPALES MAYONESA HUEVOS JI TOMATES CEREAL INTEGRAL	454	15/02/2021	523
NAVELY GONZALEZ CERDA	GOCN950704			47930	11PROPIOS	RECURSOS	99 - Por definir	KRITANTEK GOTAS HYABAK GOTAS SABAPENTINA ACCU-CHECK TIRAS	2386	26/07/2021	48

**CUENTA PÚBLICA - DIF SISTEMA PARA EL DESARROLLO INTEGRAL DE LA FAMILIA DEL MUNICIPIO DE AYOTLÁN DIF
INFORMATIVA DE PROVEEDORES
DEL 1 DE ENERO AL 31 DE DICIEMBRE DE 2021**

	PROVEEDOR Y/O PRESTADOR	R.F.C.	DOMICILIO	CIUDAD	CODIGO POSTAL	FUENTE DE FINANCIAMIENTO	ORIGEN DEL RECURSO POR CUENTA BANCARIA	FORMA DE PAGO	DESCRIPCIÓN DEL GASTO	IMPORTE	FECHA DE LA FACTURA	FOLIO DE FACTURA
1	SERGIO HERRERA ALONSO	HEAS6704052 ZZ			47930	11PROPIOS	RECURSOS	02 - Cheque nominativo	lentes	1500	02/07/2021	0
2	SERGIO HERRERA ALONSO	HEAS6704052 ZZ			47930	11PROPIOS	RECURSOS	02 - Cheque nominativo	lentes	1500	02/07/2021	0
3	SERGIO HERRERA ALONSO	HEAS6704052 ZZ			47930	11PROPIOS	RECURSOS	02 - Cheque nominativo	lentes	1500	02/07/2021	0
4	SERGIO HERRERA ALONSO	HEAS6704052 ZZ			47930	11PROPIOS	RECURSOS	02 - Cheque nominativo	lentes	1500	02/07/2021	0
5	SERGIO HERRERA ALONSO	HEAS6704052 ZZ			47930	11PROPIOS	RECURSOS	02 - Cheque nominativo	lentes	1500	02/07/2021	0
6	SERGIO HERRERA ALONSO	HEAS6704052 ZZ			47930	11PROPIOS	RECURSOS	02 - Cheque nominativo	lentes	1500	02/07/2021	0
7	SERGIO HERRERA ALONSO	HEAS6704052 ZZ			47930	11PROPIOS	RECURSOS	02 - Cheque nominativo	lentes	1500	02/07/2021	0
8	SERGIO HERRERA ALONSO	HEAS6704052 ZZ			47930	11PROPIOS	RECURSOS	02 - Cheque nominativo	lentes	1200	02/07/2021	0
9	SERGIO HERRERA ALONSO	HEAS6704052 ZZ			47930	11PROPIOS	RECURSOS	02 - Cheque nominativo	lentes	1300	02/07/2021	0
0	SERGIO HERRERA ALONSO	HEAS6704052 ZZ			47930	11PROPIOS	RECURSOS	02 - Cheque nominativo	lentes	1500	02/07/2021	0
1	SERGIO HERRERA ALONSO	HEAS6704052 ZZ			47930	11PROPIOS	RECURSOS	02 - Cheque nominativo	lentes	1500	02/07/2021	0
2	SERGIO HERRERA ALONSO	HEAS6704052 ZZ			47930	11PROPIOS	RECURSOS	02 - Cheque nominativo	lentes	928	05/05/2021	0
3	SERGIO HERRERA ALONSO	HEAS6704052 ZZ			47930	11PROPIOS	RECURSOS	02 - Cheque nominativo	lentes	1508	19/07/2021	0
4	ROSA ELBA UREÑA GORDIANO	UEGR720307 P45			47930	11PROPIOS	RECURSOS	02 - Cheque nominativo	LENTES MICA Y ARMAZON RIGIDO LENTES MICA Y ARMAZON RIGIDO LENTES MI	33041	10/12/2021	0
5	FARMACIAS BENAVIDES SAB de CV	FBE9110215Z 3			47930	11PROPIOS	RECURSOS	01 - Efectivo	LIBERTRIM SII 200 MG / 75 MG 24CMP LIBERTRIM SII 200 MG / 75 MG 24CMP	413.25	14/03/2021	662
6	FARMACIAS BENAVIDES SAB de CV	FBE9110215Z 3			47930	11PROPIOS	RECURSOS	01 - Efectivo	LIBERTRIM SII 200 MG / 75 MG 24CMP RUSCAPINA DUO MG LOTAB	451.8	11/01/2021	598
7	FARMACIA GUADALAJARA S.A. DE C.V.	FGU830930P D3			47930	11PROPIOS	RECURSOS	01 - Efectivo	LIBERTRIM SII 200MG/75MG 24 COMP	431.58	01/03/2021	12607
8	FARMACIA GUADALAJARA S.A. DE C.V.	FGU830930P D3			47930	11PROPIOS	RECURSOS	01 - Efectivo	200MG/75MG 24 COMP	413.01	05/02/2021	12518
9	PAULA LIZETH CERDA SANTIAGO	CESFO105014 43			47930	11PROPIOS	RECURSOS	99 - Por definir	LIBRETA PROFESIONAL ESTRELLA CUADRO LIBRETA PROFESIONAL ESTRELLA RAYA LICUADORA	2310.55	27/09/2021	371
0	ZENDEIAS RAMIREZ RENATO FABIAN	ZERR800726N T6			47930	11PROPIOS	RECURSOS	02 - Cheque nominativo	OSTER MOD. 450-10 CROMADA	1624	21/06/2021	219
1	DAVID SOTO VALENCIA	SOVD810913 GX4			47930	11PROPIOS	RECURSOS	99 - Por definir	LIMP BB26 BEAMBLADE PZA LIQUIDO SHAMPOO	536	26/07/2021	38832
2	BERTHA LUCILA GOMEZ PADILLA	GOPB810205 852			47940	11PROPIOS	RECURSOS	01 - Efectivo	LIMPIADOR BRASSO 650 ML (PROCCION)	130	15/04/2021	6038
3	DAVID SOTO VALENCIA	SOVD810913 GX4			47930	11PROPIOS	RECURSOS	99 - Por definir	LIQ. DE FRENOS 1 LIT	105	23/04/2021	37579
4	GABRIEL BAUTISTA ORTEGA	BAOG720725J T2			47930	11PROPIOS	RECURSOS	01 - Efectivo	LIQUIDO FRENOS LITROS ACEITE	830.05	12/01/2021	0

CUENTA PÚBLICA - DIF SISTEMA PARA EL DESARROLLO INTEGRAL DE LA FAMILIA DEL MUNICIPIO DE AYOTLÁN DIF
INFORMATIVA DE PROVEEDORES
DEL 1 DE ENERO AL 31 DE DICIEMBRE DE 2021

PROVEEDOR Y/O PRESTADOR	R.F.C.	DOMICILIO	CIUDAD	CODIGO POSTAL	FUENTE DE FINANCIAMIENTO	ORIGEN DEL RECURSO POR CUENTA BANCARIA	FORMA DE PAGO	DESCRIPCIÓN DEL GASTO	IMPORTE	FECHA DE LA FACTURA	FOLIO DE FACTURA
5	RAUL ROMO GONZALEZ ROGR451014 N3A			47930	11PROPIOS	RECURSOS	02 - Cheque nominativo	LIQUIDOS GARRAFON DE 19 LTS	1000	11/09/2021	1269
6	RAUL ROMO GONZALEZ ROGR451014 N3A			47930	11PROPIOS	RECURSOS	02 - Cheque nominativo	LIQUIDOS GARRAFON DE 19 LTS	680	11/09/2021	1270
7	RAUL ROMO GONZALEZ ROGR451014 N3A			47930	11PROPIOS	RECURSOS	02 - Cheque nominativo	LIQUIDOS GARRAFON DE 19 LTS	880	14/12/2021	1338
8	RAUL ROMO GONZALEZ ROGR451014 N3A			47930	11PROPIOS	RECURSOS	02 - Cheque nominativo	LIQUIDOS GARRAFON DE 19 LTS	840	14/12/2021	1337
9	RAUL ROMO GONZALEZ ROGR451014 N3A			47930	11PROPIOS	RECURSOS	01 - Efectivo	LIQUIDOS GARRAFON DE 19 LTS	180	21/09/2021	1277
0	RAUL ROMO GONZALEZ ROGR451014 N3A			47930	11PROPIOS	RECURSOS	01 - Efectivo	LIQUIDOS GARRAFON DE 19 LTS	941	23/03/2021	1145
1	RAUL ROMO GONZALEZ ROGR451014 N3A			47930	11PROPIOS	RECURSOS	02 - Cheque nominativo	LIQUIDOS GARRAFON DE 19 LTS	1303	23/03/2021	1145
2	RAUL ROMO GONZALEZ ROGR451014 N3A			47930	11PROPIOS	RECURSOS	02 - Cheque nominativo	LIQUIDOS GARRAFON DE 19 LTS	1500	27/07/2021	1231
3	RAUL ROMO GONZALEZ ROGR451014 N3A			47930	11PROPIOS	RECURSOS	01 - Efectivo	LIQUIDOS GARRAFON DE 19 LTS	1180	27/07/2021	1232
4	GABRIEL BAUTISTA ORTEGA TAO06720725J TZ			47930	11PROPIOS	RECURSOS	01 - Efectivo	ACEITE FILTRO TORNILLOS	1290	14/06/2021	0
5	GAS TULE S.A. DE C.V. GTU970606FP A			47190	11PROPIOS	RECURSOS	99 - Por definir	LITROS GAS LITRO L.P.	2339.27	04/05/2021	202171
6	GAS TULE S.A. DE C.V. GTU970606FP A			47190	11PROPIOS	RECURSOS	99 - Por definir	LITROS GAS LITRO L.P.	734.55	08/01/2021	193096
7	GAS TULE S.A. DE C.V. GTU970606FP A			47190	11PROPIOS	RECURSOS	99 - Por definir	LITROS GAS LITRO L.P.	900	09/02/2021	195671
8	GAS TULE S.A. DE C.V. GTU970606FP A			47190	11PROPIOS	RECURSOS	99 - Por definir	LITROS GAS LITRO L.P.	180.69	10/03/2021	198031
9	GAS TULE S.A. DE C.V. GTU970606FP A			47190	11PROPIOS	RECURSOS	99 - Por definir	LITROS GAS LITRO L.P.	719.98	10/03/2021	198032
0	GAS TULE S.A. DE C.V. GTU970606FP A			47190	11PROPIOS	RECURSOS	99 - Por definir	LITROS GAS LITRO L.P.	899.94	12/05/2021	202841
1	GAS TULE S.A. DE C.V. GTU970606FP A			47190	11PROPIOS	RECURSOS	99 - Por definir	LITROS GAS LITRO L.P.	900.06	14/04/2021	200614
2	GAS TULE S.A. DE C.V. GTU970606FP A			47190	11PROPIOS	RECURSOS	99 - Por definir	LITROS GAS LITRO L.P.	900	23/07/2021	208251
3	GAS TULE S.A. DE C.V. GTU970606FP A			47190	11PROPIOS	RECURSOS	99 - Por definir	LITROS GAS LITRO L.P.	900	28/06/2021	206379
4	GAS TULE S.A. DE C.V. GTU970606FP A			47190	11PROPIOS	RECURSOS	99 - Por definir	LITROS L.P. LITRO L.P.	900	01/06/2021	204278
5	NAVELY GONZALEZ CERDA GOCN950704 JF5			47930	11PROPIOS	RECURSOS	99 - Por definir	LIVIAL 2.5	923	15/05/2021	10
6	FERNANDO QUEZADA GARCIA QUGF750525 QW5			47980	11PROPIOS	RECURSOS	99 - Por definir	PLANTAS LT245-75R17 AT 10 CAPAS	2900	17/05/2021	3733
7	DAVID SOTO VALENCIA SOVD810913 GX4			47930	11PROPIOS	RECURSOS	99 - Por definir	LODERAS HULE FOCO HELLA	540	03/05/2021	39370
8	OSVALDO HERNANDEZ CARDENAS HECO7210123 F4			47930	11PROPIOS	RECURSOS	02 - Cheque nominativo	LONA 5X6 SOGA DE PLASTICO REGULADOR PARA GAS TUBO	2040	08/09/2021	7719
9	ANA DELIA FONSECA HERNANDEZ RKH4 MBU0905046 PO			47750	11PROPIOS	RECURSOS	99 - Por definir	TRAMPA PARA RATON LONA Lona mampara 3er Informe DIF	2910	28/09/2021	739
0	MONROY BUSINESS, S. DE R.L. SOVD810913 GX4			47930	11PROPIOS	RECURSOS	01 - Efectivo	LOBATADINA/BETAMET ASONA 10TAB	63	18/01/2021	3221
1	DAVID SOTO VALENCIA SOVD810913 GX4			47930	11PROPIOS	RECURSOS	99 - Por definir	LT MOTORGRAF SW-30	100	16/02/2021	36762

CUENTA PÚBLICA - DIF SISTEMA PARA EL DESARROLLO INTEGRAL DE LA FAMILIA DEL MUNICIPIO DE AYOTLÁN DIF
INFORMATIVA DE PROVEEDORES
DEL 1 DE ENERO AL 31 DE DICIEMBRE DE 2021

PROVEEDOR Y/O PRESTADOR	R.F.C.	DOMICILIO	CIUDAD	CODIGO POSTAL	FUENTE DE FINANCIAMIENTO	ORIGEN DEL RECURSO POR CUENTA BANCARIA	FORMA DE PAGO	DESCRIPCIÓN DEL GASTO	IMPORTE	FECHA DE LA FACTURA	FOLIO DE FACTURA
2 FARMACIA GUADAJAJARA S.A. DE C.V.	FGU830930P03			47980	RECURSOS PROPIOS	91 - Efectivo	MACROZIT 600MG SUSP PVO FISIOPRED 100MG 300MIL SOL PED F/C PANTOPRAZOL 40MG 14 TAB APOTEX	692.29	28/07/2021	2968	
3 SERVICIO D SOTO SA DE CV	SDS930420A7			47930	RECURSOS PROPIOS	99 - Por definir	MAGNA 32011	800	01/09/2021	24476	
4 SERVICIO D SOTO SA DE CV	SDS930420A7			47930	RECURSOS PROPIOS	99 - Por definir	MAGNA 32011	450	01/05/2021	28355	
5 SERVICIO D SOTO SA DE CV	SDS930420A7			47930	RECURSOS PROPIOS	99 - Por definir	MAGNA 32011	450.04	01/06/2021	30288	
5 SERVICIO D SOTO SA DE CV	SDS930420A7			47930	RECURSOS PROPIOS	99 - Por definir	MAGNA 32011	1000	03/02/2021	22913	
7 SERVICIO D SOTO SA DE CV	SDS930420A7			47930	RECURSOS PROPIOS	99 - Por definir	MAGNA 32011	600	04/02/2021	22986	
3 SERVICIO D SOTO SA DE CV	SDS930420A7			47930	RECURSOS PROPIOS	99 - Por definir	MAGNA 32011	450	06/08/2021	34487	
3 SERVICIO D SOTO SA DE CV	SDS930420A7			47930	RECURSOS PROPIOS	99 - Por definir	MAGNA 32011	775.82	06/09/2021	36388	
2 SERVICIO D SOTO SA DE CV	SDS930420A7			47930	RECURSOS PROPIOS	99 - Por definir	MAGNA 32011	200	07/01/2021	21401	
1 SERVICIO D SOTO SA DE CV	SDS930420A7			47930	RECURSOS PROPIOS	99 - Por definir	MAGNA 32011	350	07/06/2021	30682	
2 SERVICIO D SOTO SA DE CV	SDS930420A7			47930	RECURSOS PROPIOS	99 - Por definir	MAGNA 32011	250	07/08/2021	34567	
3 SERVICIO D SOTO SA DE CV	SDS930420A7			47930	RECURSOS PROPIOS	99 - Por definir	MAGNA 32011	300	08/01/2021	21441	
4 SERVICIO D SOTO SA DE CV	SDS930420A7			47930	RECURSOS PROPIOS	99 - Por definir	MAGNA 32011	800	08/06/2021	30729	
5 SERVICIO D SOTO SA DE CV	SDS930420A7			47930	RECURSOS PROPIOS	99 - Por definir	MAGNA 32011	800	09/08/2021	34658	
5 SERVICIO D SOTO SA DE CV	SDS930420A7			47930	RECURSOS PROPIOS	99 - Por definir	MAGNA 32011	450	09/09/2021	36608	
7 SERVICIO D SOTO SA DE CV	SDS930420A7			47930	RECURSOS PROPIOS	99 - Por definir	MAGNA 32011	600	10/02/2021	23305	
3 SERVICIO D SOTO SA DE CV	SDS930420A7			47930	RECURSOS PROPIOS	99 - Por definir	MAGNA 32011	1000	10/06/2021	30888	
3 SERVICIO D SOTO SA DE CV	SDS930420A7			47930	RECURSOS PROPIOS	99 - Por definir	MAGNA 32011	500	10/09/2021	36669	
2 SERVICIO D SOTO SA DE CV	SDS930420A7			47930	RECURSOS PROPIOS	99 - Por definir	MAGNA 32011	700	11/01/2021	21602	
1 SERVICIO D SOTO SA DE CV	SDS930420A7			47930	RECURSOS PROPIOS	99 - Por definir	MAGNA 32011	1000	11/02/2021	23369	
2 SERVICIO D SOTO SA DE CV	SDS930420A7			47930	RECURSOS PROPIOS	99 - Por definir	MAGNA 32011	500	11/09/2021	25066	
3 SERVICIO D SOTO SA DE CV	SDS930420A7			47930	RECURSOS PROPIOS	99 - Por definir	MAGNA 32011	1500	11/05/2021	28949	
4 SERVICIO D SOTO SA DE CV	SDS930420A7			47930	RECURSOS PROPIOS	99 - Por definir	MAGNA 32011	500	12/02/2021	23398	
5 SERVICIO D SOTO SA DE CV	SDS930420A7			47930	RECURSOS PROPIOS	99 - Por definir	MAGNA 32011	1200	12/04/2021	27039	
5 SERVICIO D SOTO SA DE CV	SDS930420A7			47930	RECURSOS PROPIOS	99 - Por definir	MAGNA 32011	1200	12/07/2021	32877	
7 SERVICIO D SOTO SA DE CV	SDS930420A7			47930	RECURSOS PROPIOS	99 - Por definir	MAGNA 32011	1200	12/08/2021	34865	
3 SERVICIO D SOTO SA DE CV	SDS930420A7			47930	RECURSOS PROPIOS	99 - Por definir	MAGNA 32011	450	13/07/2021	32943	

**CUENTA PÚBLICA - DIF SISTEMA PARA EL DESARROLLO INTEGRAL DE LA FAMILIA DEL MUNICIPIO DE AYOTLÁN DIF
INFORMATIVA DE PROVEEDORES
DEL 1 DE ENERO AL 31 DE DICIEMBRE DE 2021**

PROVEEDOR Y/O PRESTADOR	R.F.C.	DOMICILIO	CIUDAD	CODIGO POSTAL	FUENTE DE FINANCIAMIENTO	ORIGEN DEL RECURSO POR CUENTA BANCARIA	FORMA DE PAGO	DESCRIPCIÓN DEL GASTO	IMPORTE	FECHA DE LA FACTURA	FOLIO DE FACTURA
1	SDS930420A7			47930	11PROPIOS	RECURSOS	99 - Por definir	MAGNA 32011	300	13/09/2021	36822
2	SDS930420A7			47930	11PROPIOS	RECURSOS	99 - Por definir	MAGNA 32011	500	14/05/2021	29159
3	SDS930420A7			47930	11PROPIOS	RECURSOS	99 - Por definir	MAGNA 32011	300	15/01/2021	21839
4	SDS930420A7			47930	11PROPIOS	RECURSOS	99 - Por definir	MAGNA 32011	600	15/02/2021	23588
5	SDS930420A7			47930	11PROPIOS	RECURSOS	99 - Por definir	MAGNA 32011	1200	15/07/2021	33127
6	SDS930420A7			47930	11PROPIOS	RECURSOS	99 - Por definir	MAGNA 32011	700	17/06/2021	31329
7	SDS930420A7			47930	11PROPIOS	RECURSOS	99 - Por definir	MAGNA 32011	150	18/06/2021	23790
8	SDS930420A7			47930	11PROPIOS	RECURSOS	99 - Por definir	MAGNA 32011	1000	18/06/2021	31397
9	SDS930420A7			47930	11PROPIOS	RECURSOS	99 - Por definir	MAGNA 32011	500	19/03/2021	25614
10	SDS930420A7			47930	11PROPIOS	RECURSOS	99 - Por definir	MAGNA 32011	600	20/03/2021	25895
11	SDS930420A7			47930	11PROPIOS	RECURSOS	99 - Por definir	MAGNA 32011	1000	20/05/2021	29525
12	SDS930420A7			47930	11PROPIOS	RECURSOS	99 - Por definir	MAGNA 32011	1200	21/07/2021	38461
13	SDS930420A7			47930	11PROPIOS	RECURSOS	99 - Por definir	MAGNA 32011	450	21/09/2021	37324
14	SDS930420A7			47930	11PROPIOS	RECURSOS	99 - Por definir	MAGNA 32011	700	22/01/2021	22236
15	SDS930420A7			47930	11PROPIOS	RECURSOS	99 - Por definir	MAGNA 32011	450	22/05/2021	29657
16	SDS930420A7			47930	11PROPIOS	RECURSOS	99 - Por definir	MAGNA 32011	700	22/09/2021	37412
17	SDS930420A7			47930	11PROPIOS	RECURSOS	99 - Por definir	MAGNA 32011	150	24/08/2021	35608
18	SDS930420A7			47930	11PROPIOS	RECURSOS	99 - Por definir	MAGNA 32011	400	25/01/2021	22321
19	SDS930420A7			47930	11PROPIOS	RECURSOS	99 - Por definir	MAGNA 32011	500	25/03/2021	25999
20	SDS930420A7			47930	11PROPIOS	RECURSOS	99 - Por definir	MAGNA 32011	1200	26/04/2021	27983
21	SDS930420A7			47930	11PROPIOS	RECURSOS	99 - Por definir	MAGNA 32011	930.25	27/06/2021	31922
22	SDS930420A7			47930	11PROPIOS	RECURSOS	99 - Por definir	MAGNA 32011	1000	27/08/2021	35812
23	SDS930420A7			47930	11PROPIOS	RECURSOS	99 - Por definir	MAGNA 32011	300	28/01/2021	22572
24	SDS930420A7			47930	11PROPIOS	RECURSOS	99 - Por definir	MAGNA 32011	800	28/07/2021	35927
25	SDS930420A7			47930	11PROPIOS	RECURSOS	99 - Por definir	MAGNA 32011	500	28/09/2021	37787
26	SDS930420A7			47930	11PROPIOS	RECURSOS	99 - Por definir	MAGNA 32011	1200	29/04/2021	28221
27	SDS930420A7			47930	11PROPIOS	RECURSOS	99 - Por definir	MAGNA 32011	984.69	31/05/2021	30220
28	SDS930420A7			47930	11PROPIOS	RECURSOS	99 - Por definir	MAGNA 32011	400	31/08/2021	36053

**CUENTA PÚBLICA - DIF SISTEMA PARA EL DESARROLLO INTEGRAL DE LA FAMILIA DEL MUNICIPIO DE AYOTLÁN DIF
INFORMATIVA DE PROVEEDORES
DEL 1 DE ENERO AL 31 DE DICIEMBRE DE 2021**

PROVEEDOR Y/O PRESTADOR	R.F.C.	DOMICILIO	CIUDAD	CODIGO POSTAL	FUENTE DE FINANCIAMIENTO	ORIGEN DEL RECURSO POR CUENTA BANCARIA	FORMA DE PAGO	DESCRIPCIÓN DEL GASTO	IMPORTE	FECHA DE LA FACTURA	FOLIO DE FACTURA
7	SERVICIO D SOTO SA DE CV	7	47930	11PROPIOS	RECURSOS	99 - Por definir	MAGNA 32011 DIESEL	1400	16/03/2021	25371	
8	SERVICIO D SOTO SA DE CV	7	47930	11PROPIOS	RECURSOS	99 - Por definir	MAGNA 32011 DIESEL	1800	24/03/2021	25921	
9	SERVICIO D SOTO SA DE CV	7	47930	11PROPIOS	RECURSOS	99 - Por definir	MAGNA 32011 MAGNA	550	09/02/2021	23246	
0	SERVICIO D SOTO SA DE CV	7	47930	11PROPIOS	RECURSOS	99 - Por definir	MAGNA 32011 MAGNA	1800	15/04/2021	27272	
1	SERVICIO D SOTO SA DE CV	7	47930	11PROPIOS	RECURSOS	99 - Por definir	MAGNA 32011 MAGNA	1450	16/09/2021	37024	
2	SERVICIO D SOTO SA DE CV	7	47930	11PROPIOS	RECURSOS	99 - Por definir	MAGNA 32011 MAGNA	2300	19/05/2021	29449	
3	SERVICIO D SOTO SA DE CV	7	47930	11PROPIOS	RECURSOS	99 - Por definir	MAGNA 32011 MAGNA	1900	20/04/2021	27579	
4	SERVICIO D SOTO SA DE CV	7	47930	11PROPIOS	RECURSOS	99 - Por definir	MAGNA 32011 MAGNA	650	22/04/2021	27738	
5	SERVICIO D SOTO SA DE CV	7	47930	11PROPIOS	RECURSOS	99 - Por definir	MAGNA 32011 MAGNA	950	23/02/2021	24073	
6	SERVICIO D SOTO SA DE CV	7	47930	11PROPIOS	RECURSOS	99 - Por definir	MAGNA 32011 MAGNA	1000	24/09/2021	37543	
7	SERVICIO D SOTO SA DE CV	7	47930	11PROPIOS	RECURSOS	99 - Por definir	MAGNA 32011 MAGNA	1650	27/07/2021	33852	
8	SERVICIO D SOTO SA DE CV	7	47930	11PROPIOS	RECURSOS	99 - Por definir	MAGNA 32011 MAGNA	750	29/01/2021	22618	
9	SERVICIO D SOTO SA DE CV	7	47930	11PROPIOS	RECURSOS	99 - Por definir	MAGNA 32011 MAGNA	2175.04	19/08/2021	35308	
0	SERVICIO D SOTO SA DE CV	7	47930	11PROPIOS	RECURSOS	99 - Por definir	MAGNA 32011 MAGNA	2100	26/08/2021	35738	
1	SERVICIO D SOTO SA DE CV	7	47930	11PROPIOS	RECURSOS	99 - Por definir	MAGNA 32011 MAGNA	2000	08/03/2021	24899	
2	SERVICIO D SOTO SA DE CV	7	47930	11PROPIOS	RECURSOS	99 - Por definir	MAGNA 32011 MAGNA	1825.51	25/05/2021	29821	
3	SERVICIO D SOTO SA DE CV	7	47930	11PROPIOS	RECURSOS	99 - Por definir	MAGNA 32011 MAGNA	1650	06/07/2021	32512	
4	SERVICIO D SOTO SA DE CV	7	47930	11PROPIOS	RECURSOS	99 - Por definir	MAGNA 32011 MAGNA	900	17/03/2021	25466	
5	JUAN MANUEL LEON LLAMAS SA DE CV	7	47910	11PROPIOS	RECURSOS	01 - Efectivo	MANO OBRA ALINEACION TRASERA	400	25/08/2021	40100	
6	JORGE MENDOZA HERNANDEZ SA DE CV	7	47750	11PROPIOS	RECURSOS	02 - Cheque nominativo	MANTENIMIENTO PQS 4-5KG MANTENIMIENTO DE 2.3 KG MANOMETRO	1786.4	06/03/2021	287	
7	CADENA COMERCIAL OXXO SA DE CV	7	47730	11PROPIOS	RECURSOS	01 - Efectivo	MARUCHAN CAM/PIQ 64G RUFFLESQUESOPOPULS DG FRUTS	72	22/06/2021	334124185	
8	GRUPO PARISINA S.A DE C.V.	7	44100	11PROPIOS	RECURSOS	01 - Efectivo	SIDRALMUNDET400M MATERIAL NORMAL MATERIAL NORMAL MATERIAL NORMAL MATERIAL NORMAL	6047.43	01/03/2021	5964367	
9	MARTHA GUILLERMINA JUAREZ ACEVEDO	7	47730	11PROPIOS	RECURSOS	99 - Por definir	MEMORIA BLACKPCS 32GB 2.0 MU2104 DORADA MEMORIA	560	08/02/2021	13305	

**CUENTA PÚBLICA - DIF SISTEMA PARA EL DESARROLLO INTEGRAL DE LA FAMILIA DEL MUNICIPIO DE AYOTLÁN DIF
INFORMATIVA DE PROVEEDORES
DEL 1 DE ENERO AL 31 DE DICIEMBRE DE 2021**

PROVEEDOR Y/O PRESTADOR	R.F.C.	DOMICILIO	CIUDAD	CODIGO POSTAL	FUENTE DE FINANCIAMIENTO	ORIGEN DEL RECURSO POR CUENTA BANCARIA	FORMA DE PAGO	DESCRIPCIÓN DEL GASTO	IMPORTE	FECHA DE LA FACTURA	FOLIO DE FACTURA
2 NAYELY GONZALEZ CERDA	GOCN950704 UFS			47930	11PROPIOS	RECURSOS	99 - Por definir	BLACKPCS 32GB 2.0 MU2108 NEGRO MEMORIA B	450	10/08/2021	31
1 NAYELY GONZALEZ CERDA	GOCN950704 UFS			47930	11PROPIOS	RECURSOS	99 - Por definir	METFORMINA GLIOZAC FLAUSIVER ESPAVEN ENZIMATICO XUMER LIVIAL CASEC	2890.9	28/06/2021	31
2 NAYELY GONZALEZ CERDA	GOCN950704 UFS			47930	11PROPIOS	RECURSOS	99 - Por definir	METFORMINA 850MG GLIOZAC FLAUSIVER ESPAVEN CALCIDEF ETORICOXIB	2092	13/09/2021	8
3 MARTHA GUILLERMINA JUAREZ ACEVEDO	JUAM580324 KX2			47730	11PROPIOS	RECURSOS	99 - Por definir	MICA TERMICA CIASA 203613 229 X 368 T/O MIC / 8 MIL MARCATEXTOS ACCENT NARA MARCATE	4764	14/01/2021	19228
4 FARMACIA GUADALAJARA S.A. DE C.V.	FGU830930P D3			47930	11PROPIOS	RECURSOS	01 - Efectivo	MICRODACYN 60 SOL 240ML	260.19	18/02/2021	12571
5 FARMACIA GUADALAJARA S.A. DE C.V.	FGU830930P D3			59250	11PROPIOS	RECURSOS	01 - Efectivo	MICRODACYN 60 SOL 240ML KETOPROFENO 15 CAP PIS KETO PIS KETO	1347.74	21/06/2021	7797
6 MARTHA GUILLERMINA JUAREZ ACEVEDO	JUAM580324 KX2			47730	11PROPIOS	RECURSOS	99 - Por definir	MULTIFUNCIONAL EPSON L3150 TINTA CONTINUA/USB/WIFI	5500	06/09/2021	14070
7 MARTHA GUILLERMINA JUAREZ ACEVEDO	JUAM580324 KX2			47730	11PROPIOS	RECURSOS	99 - Por definir	MULTIFUNCIONAL EPSON L3150 TINTA CONTINUA/USB/WIFI	5500	06/09/2021	14071
8 MARTHA GUILLERMINA JUAREZ ACEVEDO	JUAM580324 KX2			47730	11PROPIOS	RECURSOS	99 - Por definir	MULTIFUNCIONAL EPSON L3150 TINTA CONTINUA/USB/WIFI	5500	06/09/2021	14072
9 MARTHA GUILLERMINA JUAREZ ACEVEDO	JUAM580324 KX2			47730	11PROPIOS	RECURSOS	99 - Por definir	MULTIFUNCIONAL EPSON L3150 TINTA CONTINUA/USB/WIFI	5500	09/09/2021	14088
0 MARTHA GUILLERMINA JUAREZ ACEVEDO	JUAM580324 KX2			47730	11PROPIOS	RECURSOS	99 - Por definir	MULTIFUNCIONAL EPSON L3150 TINTA CONTINUA/USB/WIFI	5500	10/08/2021	13958
1 FARMACIA GUADALAJARA S.A. DE C.V.	FGU830930P D3			47930	11PROPIOS	RECURSOS	01 - Efectivo	NAPROXENO 250MG 20TAB L/P PHAR AMPICILINA PHARMA 500 MG 12 CA	8200	08/11/2021	13628
2 FARMACIA GUADALAJARA S.A. DE C.V.	FGU830930P D3			47930	11PROPIOS	RECURSOS	01 - Efectivo	NAPROXENO/PARACET PHARM 15TB F/C CEFALOXINA 250MG/5ML SUS PH DEXTROMETORFAN/AM BRO INF	271.19	19/10/2021	13537
3 JORGE ALBERTO BERMUDEZ MIRANDA	BEMJ8303053 JD			47930	11PROPIOS	RECURSOS	99 - Por definir	MARANJA CHAYOTE	38880	17/08/2021	589
4 JORGE ALBERTO BERMUDEZ MIRANDA	BEMJ8303053 JD			47930	11PROPIOS	RECURSOS	99 - Por definir	MARANJA ZANAHORIA COLIFLOR MANZANA	16170	17/08/2021	588

**CUENTA PÚBLICA - DIF SISTEMA PARA EL DESARROLLO INTEGRAL DE LA FAMILIA DEL MUNICIPIO DE AYOTLÁN DIF
INFORMATIVA DE PROVEEDORES
DEL 1 DE ENERO AL 31 DE DICIEMBRE DE 2021**

PROVEEDOR Y/O PRESTADOR	R.F.C.	DOMICILIO	CIUDAD	CODIGO POSTAL	FUENTE DE FINANCIAMIENTO	ORIGEN DEL RECURSO POR CUENTA BANCARIA	FORMA DE PAGO	DESCRIPCIÓN DEL GASTO	IMPORTE	FECHA DE LA FACTURA	FOLIO DE FACTURA
5 ZENDEIAS RAMIREZ RENATO FABIAN	ZERR800726N16			47930	RECURSOS PROPIOS	RECURSOS PROPIOS	01 - Efectivo	LECHUGA NAVIAS ARO CUCHILLA DE LICUADORA TORNILLO	114.84	03/08/2021	232
6 FARMACIA GUADALAJARA S.A. DE C.V.	FGU830930P03			47750	RECURSOS PROPIOS	RECURSOS PROPIOS	28 - Tarjeta de crédito	NOVOARTALON 30 SOB POLVO GELICART 10GR 90 SOBRES	2136.46	24/04/2021	535
7 FARMACIA GUADALAJARA S.A. DE C.V.	FGU830930P03			47930	RECURSOS PROPIOS	RECURSOS PROPIOS	28 - Tarjeta de crédito	NUCLEO FORTE 5 D/3.0MG SOCAP	429.34	18/03/2021	12684
8 FARMACIA GUADALAJARA S.A. DE C.V.	FGU830930P03			47930	RECURSOS PROPIOS	RECURSOS PROPIOS	28 - Tarjeta de crédito	NURO-B 15MG 10 TABLETAS	624.88	11/11/2021	13647
9 FARMACIA GUADALAJARA S.A. DE C.V.	FGU830930P03			47930	RECURSOS PROPIOS	RECURSOS PROPIOS	28 - Tarjeta de crédito	NURO-B 15MG 10 TABLETAS PRIKUL 75 MG 28 CAPSULAS SINERGIX 25/10MG 10 CAP	2473	20/10/2021	13544
0 OXIHOME HEALTH CARE SA DE CV	OHCL00928421			44980	RECURSOS PROPIOS	RECURSOS PROPIOS	01 - Efectivo	Oxigeno Cap. 3455 lts	420	10/02/2021	79109
1 OXIHOME HEALTH CARE SA DE CV	OHCL00928421			44980	RECURSOS PROPIOS	RECURSOS PROPIOS	99 - Por definir	Oxigeno Cap. 5000Lts	500	15/02/2021	79611
2 OXIHOME HEALTH CARE SA DE CV	OHCL00928421			44980	RECURSOS PROPIOS	RECURSOS PROPIOS	99 - Por definir	Oxigeno Cap. 682 Lts Oxigeno Cap. 3455 lts	640	11/02/2021	79252
3 MA. GUADALUPE ROJAS VILLALPANDO	ROVG6670312890			47930	RECURSOS PROPIOS	RECURSOS PROPIOS	01 - Efectivo	PAN PARA CAPIROTADA QUESO JAMON LATA CHILE JALAPEÑO	629	16/04/2021	0
4 CADENA COMERCIAL OXXO, SA DE CV	CCO8605231N4			47730	RECURSOS PROPIOS	RECURSOS PROPIOS	01 - Efectivo	PANINI LIGERO SOPA CAMI BOTAN 64G AGUAPURIFBOMSSGONT	177.4	22/06/2021	334124033
5 NAVELY GONZALEZ CERDA	GOCN950704JF5			47930	RECURSOS PROPIOS	RECURSOS PROPIOS	99 - Por definir	1.5 RUEDITAS 1 PANAL AFFECTIVE	769.22	23/08/2021	13
6 NAVELY GONZALEZ CERDA	GOCN950704JF5			47930	RECURSOS PROPIOS	RECURSOS PROPIOS	99 - Por definir	PANAL AFFECTIVE AVANCAD GRANDE	2304	24/07/2021	42
7 NAVELY GONZALEZ CERDA	GOCN950704JF5			47930	RECURSOS PROPIOS	RECURSOS PROPIOS	99 - Por definir	PANAL AFFECTIVE AVANCAD GRANDE	2304	24/07/2021	41
8 NAVELY GONZALEZ CERDA	GOCN950704JF5			47930	RECURSOS PROPIOS	RECURSOS PROPIOS	99 - Por definir	PANAL AFFECTIVE AVANCAD GRANDE	2304	26/07/2021	44
9 NAVELY GONZALEZ CERDA	GOCN950704JF5			47930	RECURSOS PROPIOS	RECURSOS PROPIOS	99 - Por definir	PANAL AFFECTIVE AVANCAD GRANDE	2304	26/07/2021	42
0 NAVELY GONZALEZ CERDA	GOCN950704JF5			47930	RECURSOS PROPIOS	RECURSOS PROPIOS	99 - Por definir	PANAL AFFECTIVE AVANCAD GRANDE	2304	26/07/2021	43
1 NAVELY GONZALEZ CERDA	GOCN950704JF5			47930	RECURSOS PROPIOS	RECURSOS PROPIOS	99 - Por definir	PANAL AFFECTIVE AVANCAD MEDIANO	2016	26/07/2021	46
2 NAVELY GONZALEZ CERDA	GOCN950704JF5			47930	RECURSOS PROPIOS	RECURSOS PROPIOS	99 - Por definir	PANAL AFFECTIVE AVANCAD MEDIANO	2016	26/07/2021	45
3 MARTHA GUILLERMINA JUAREZ ACEVEDO	UJAM1580324002			47730	RECURSOS PROPIOS	RECURSOS PROPIOS	99 - Por definir	PAPEL XEROX MARATHON T/C	3400	03/02/2021	13282
4 JORGE ALBERTO BERMUDEZ MIRANDA	BEMJ830305310			47930	RECURSOS PROPIOS	RECURSOS PROPIOS	99 - Por definir	PAQ. AGUA PURIFICADA 500 ml. C/24 500 PLATANO	636.01	22/03/2021	533
5 JORGE ALBERTO BERMUDEZ MIRANDA	BEMJ830305310			47930	RECURSOS PROPIOS	RECURSOS PROPIOS	99 - Por definir	PAQ. COMINO FRUTAS VERDURA QUESO POLLO CHILES BISTEC LECHE	377	13/09/2021	597
6 LA ESTRELLA FAZAHINS DE RL	EFA140101PH			47980	RECURSOS PROPIOS	RECURSOS PROPIOS	99 - Por definir	PAQ. TOALLA LIMPIEZA	703.0108	04/2021	2846

**CUENTA PÚBLICA - DIF SISTEMA PARA EL DESARROLLO INTEGRAL DE LA FAMILIA DEL MUNICIPIO DE AYOTLÁN DIF
INFORMATIVA DE PROVEEDORES
DEL 1 DE ENERO AL 31 DE DICIEMBRE DE 2021**

	PROVEEDOR Y/O PRESTADOR	R.F.C.	DOMICILIO	CIUDAD	CODIGO POSTAL	FUENTE DE FINANCIAMIENTO	ORIGEN DEL RECURSO POR CUENTA BANCARIA	FORMA DE PAGO	DESCRIPCIÓN DEL GASTO	IMPORTE	FECHA DE LA FACTURA	FOLIO DE FACTURA
	DE CV											
7	LA ESTRELLA FAZAHIN S DE RL DE CV	EFA140101PH			47980	11PROPIOS	PROPIOS RECURSOS	01 - Efectivo	PAQ. TOALLA LIMPIEZA INTER.	464	22/04/2021	2876
8	LA ESTRELLA FAZAHIN S DE RL DE CV	EFA140101PH			47980	11PROPIOS	RECURSOS	99 - Por definir	PAQUETE DE LIMPIEZA C/12PZAS	1886	03/03/2021	2760
9	LA ESTRELLA FAZAHIN S DE RL DE CV	EFA140101PH			47980	11PROPIOS	RECURSOS	99 - Por definir	PAQUETE DE LIMPIEZA C/12PZAS	2874	19/05/2021	2952
0	LA ESTRELLA FAZAHIN S DE RL DE CV	EFA140101PH			47980	11PROPIOS	RECURSOS	99 - Por definir	PAQUETE DE LIMPIEZA C/12PZAS	1800	20/08/2021	3149
1	LA ESTRELLA FAZAHIN S DE RL DE CV	EFA140101PH			47980	11PROPIOS	RECURSOS	99 - Por definir	PAQUETE DE LIMPIEZA C/12PZAS	4326	24/11/2021	3507
2	JUAN MANUEL LEON LLAMAS DE CV	LEJ550712F			47910	11PROPIOS	RECURSOS	01 - Efectivo	PARTES SUSPENSION PEAJE	800	17/08/2021	39943
3	RED DE CARRETERAS DE OCCIDENTE SAB DE CV	RC00708136F			44610	11PROPIOS	RECURSOS	01 - Efectivo	CORRESPONDIENTE AL CRUCE DE NRU: 0474029296816845828 FECHA: 06/12/2021 HORA: 10:02:12 CASETA:	130	07/12/2021	7819026
4	RED DE CARRETERAS DE OCCIDENTE SAB DE CV	RC00708136F			44610	11PROPIOS	RECURSOS	01 - Efectivo	CORRESPONDIENTE AL CRUCE DE NRU: 05620268145816845828 FECHA: 29/07/2021 HORA: 10:13:58 CASETA:	130	30/07/2021	7097128
5	RED DE CARRETERAS DE OCCIDENTE SAB DE CV	RC00708136F			44610	11PROPIOS	RECURSOS	01 - Efectivo	CORRESPONDIENTE AL CRUCE DE NRU: 07470217719916845829 FECHA: 19/07/2021 HORA: 08:19:48 CASETA:	130	21/07/2021	7034102
6	RED DE CARRETERAS DE OCCIDENTE SAB DE CV	RC00708136F			44610	11PROPIOS	RECURSOS	01 - Efectivo	CORRESPONDIENTE AL CRUCE DE NRU: 09540237537616845826 FECHA: 12/11/2021 HORA: 05:56:15 CASETA:	130	17/11/2021	7691923
7	RED DE CARRETERAS DE OCCIDENTE SAB DE CV	RC00708136F			44610	11PROPIOS	RECURSOS	01 - Efectivo	CORRESPONDIENTE AL CRUCE DE NRU: 10340262240916845828 FECHA: 05/07/2021 HORA: 11:25:02 CASETA:	130	06/07/2021	6947704
8	RED DE CARRETERAS DE OCCIDENTE SAB DE CV	RC00708136F			44610	11PROPIOS	RECURSOS	01 - Efectivo	CORRESPONDIENTE AL CRUCE DE NRU: 10940211942916845827 FECHA: 25/06/2021 HORA: 02:50:57 CASETA:	130	28/06/2021	6895029
9	RED DE CARRETERAS DE OCCIDENTE SAB DE CV	RC00708136F			44610	11PROPIOS	RECURSOS	01 - Efectivo	CORRESPONDIENTE AL CRUCE DE NRU: 16790280974316845828 FECHA: 23/09/2021 HORA: 10:55:59 CASETA:	164	24/09/2021	7400983
0	RED DE CARRETERAS DE OCCIDENTE SAB DE CV	RC00708136F			44610	11PROPIOS	RECURSOS	01 - Efectivo	CORRESPONDIENTE AL CRUCE DE NRU: 16790280974316845828 FECHA: 23/09/2021 HORA: 10:55:59 CASETA:	65	12/07/2021	6973687

**CUENTA PÚBLICA - DIF SISTEMA PARA EL DESARROLLO INTEGRAL DE LA FAMILIA DEL MUNICIPIO DE AYOTLÁN DIF
INFORMATIVA DE PROVEEDORES
DEL 1 DE ENERO AL 31 DE DICIEMBRE DE 2021**

PROVEEDOR Y/O PRESTADOR	R.F.C.	DOMICILIO	CIUDAD	CODIGO POSTAL	FUENTE DE FINANCIAMIENTO	ORIGEN DEL RECURSO POR CUENTA BANCARIA	FORMA DE PAGO	DESCRIPCIÓN DEL GASTO	IMPORTE	FECHA DE LA FACTURA	FOLIO DE FACTURA
1	RC00708136F7			44610	RECURSOS PROPIOS	01 - Efectivo	CRUCE DE NRU; 24870263209716845828 FECHA: 09/07/2021 HORA: 11:09:51 CASETA; PEAJE	65	15/06/2021	1	6821801
2	RC00708136F7			44610	RECURSOS PROPIOS	01 - Efectivo	CORRESPONDIENTE AL CRUCE DE NRU; 31070246177316845828 FECHA: 29/04/2021 HORA: 11:11:52 CASETA; PEAJE	130	19/11/2021	1	7704845
3	RC00708136F7			44610	RECURSOS PROPIOS	01 - Efectivo	CRUCE DE NRU; 32920238639416845826 FECHA: 17/11/2021 HORA: 04:56:59 CASETA; PEAJE	130	20/09/2021	1	7376792
4	RC00708136F7			44610	RECURSOS PROPIOS	01 - Efectivo	CORRESPONDIENTE AL CRUCE DE NRU; 35280279212916845828 FECHA: 15/09/2021 HORA: 10:25:29 CASETA; PEAJE	195	05/07/2021	1	6942317
5	RC00708136F7			44610	RECURSOS PROPIOS	01 - Efectivo	CRUCE DE NRU; 37280259937916845828 FECHA: 25/06/2021 HORA: 08:39:41 CASETA; PEAJE	65	13/07/2021	1	6982186
6	RC00708136F7			44610	RECURSOS PROPIOS	01 - Efectivo	CORRESPONDIENTE AL CRUCE DE NRU; 46740214791616845827 FECHA: 09/07/2021 HORA: 08:09:41 CASETA; PEAJE	164	20/05/2021	1	6671609
7	RC00708136F7			44610	RECURSOS PROPIOS	01 - Efectivo	CORRESPONDIENTE AL CRUCE DE NRU; 51420206501316845829 FECHA: 19/05/2021 HORA: 09:25:13 CASETA; PEAJE	130	11/10/2021	1	7496219
8	RC00708136F7			44610	RECURSOS PROPIOS	01 - Efectivo	CORRESPONDIENTE AL CRUCE DE NRU; 52120237250716845827 FECHA: 09/11/2021 HORA: 01:51:17 CASETA; PEAJE	130	04/11/2021	1	7635568
9	RC00708136F7			44610	RECURSOS PROPIOS	01 - Efectivo	CORRESPONDIENTE AL CRUCE DE NRU; 54190220478616845827 FECHA: 06/08/2021	130	23/08/2021	1	7221106

**CUENTA PÚBLICA - DIF SISTEMA PARA EL DESARROLLO INTEGRAL DE LA FAMILIA DEL MUNICIPIO DE AYOTLÁN DIF
INFORMATIVA DE PROVEEDORES
DEL 1 DE ENERO AL 31 DE DICIEMBRE DE 2021**

PROVEEDOR Y/O PRESTADOR	R.F.C.	DOMICILIO	CIUDAD	CODIGO POSTAL	FUENTE DE FINANCIAMIENTO	ORIGEN DEL RECURSO POR CUENTA BANCARIA	FORMA DE PAGO	DESCRIPCIÓN DEL GASTO	IMPORTE	FECHA DE LA FACTURA	FOLIO DE FACTURA
RED DE CARRETERAS DE OCCIDENTE SAB DE CV	RCO0708136F7			44610	RECURSOS PROPIOS	RECURSOS PROPIOS	01 - Efectivo	HORA: 06:54:22 CASETA; PEAJE CORRESPONDIENTE AL CRUCE DE NRU: 57960269430816845828 FECHA: 03/08/2021 HORA: 01:39:48 CASETA;	130	04/08/2021	7129816
RED DE CARRETERAS DE OCCIDENTE SAB DE CV	RCO0708136F7			44610	RECURSOS PROPIOS	RECURSOS PROPIOS	01 - Efectivo	PEAJE CORRESPONDIENTE AL CRUCE DE NRU: 58510253101716845828 FECHA: 28/05/2021 HORA: 10:21:32 CASETA;	130	29/05/2021	6729641
RED DE CARRETERAS DE OCCIDENTE SAB DE CV	RCO0708136F7			44610	RECURSOS PROPIOS	RECURSOS PROPIOS	01 - Efectivo	CORRESPONDIENTE AL CRUCE DE NRU: 59890208634716845827 FECHA: 07/06/2021 HORA: 08:10:35 CASETA;	130	08/06/2021	6789268
RED DE CARRETERAS DE OCCIDENTE SAB DE CV	RCO0708136F7			44610	RECURSOS PROPIOS	RECURSOS PROPIOS	01 - Efectivo	PEAJE CORRESPONDIENTE AL CRUCE DE NRU: 59820226375016845827 FECHA: 08/09/2021 HORA: 05:38:51 CASETA;	130	09/09/2021	7326902
RED DE CARRETERAS DE OCCIDENTE SAB DE CV	RCO0708136F7			44610	RECURSOS PROPIOS	RECURSOS PROPIOS	01 - Efectivo	CORRESPONDIENTE AL CRUCE DE NRU: 60490287773716845828 FECHA: 21/10/2021 HORA: 08:52:32 CASETA;	130	25/10/2021	7564122
RED DE CARRETERAS DE OCCIDENTE SAB DE CV	RCO0708136F7			44610	RECURSOS PROPIOS	RECURSOS PROPIOS	01 - Efectivo	PEAJE CORRESPONDIENTE AL CRUCE DE NRU: 67570224062416845826 FECHA: 02/09/2021 HORA: 07:00:40 CASETA;	130	03/09/2021	7301135
RED DE CARRETERAS DE OCCIDENTE SAB DE CV	RCO0708136F7			44610	RECURSOS PROPIOS	RECURSOS PROPIOS	01 - Efectivo	CORRESPONDIENTE AL CRUCE DE NRU: 72570274639616845828 FECHA: 26/08/2021 HORA: 10:02:10 CASETA;	130	27/08/2021	7248690
RED DE CARRETERAS DE OCCIDENTE SAB DE CV	RCO0708136F7			44610	RECURSOS PROPIOS	RECURSOS PROPIOS	01 - Efectivo	PEAJE CORRESPONDIENTE AL CRUCE DE NRU: 72940249283816845826 FECHA: 10/12/2021 HORA: 05:23:41 CASETA;	130	13/12/2021	7839865
RED DE CARRETERAS DE OCCIDENTE SAB DE CV	RCO0708136F7			44610	RECURSOS PROPIOS	RECURSOS PROPIOS	01 - Efectivo	CORRESPONDIENTE AL CRUCE DE NRU: 80630260988216845828 FECHA: 30/06/2021 HORA: 09:31:44 CASETA;	130	01/07/2021	6926514
RED DE CARRETERAS DE OCCIDENTE SAB DE CV	RCO0708136F7			44610	RECURSOS PROPIOS	RECURSOS PROPIOS	01 - Efectivo	PEAJE CORRESPONDIENTE AL	130	24/08/2021	7228722

**CUENTA PÚBLICA - DIF SISTEMA PARA EL DESARROLLO INTEGRAL DE LA FAMILIA DEL MUNICIPIO DE AYOTLÁN DIF
INFORMATIVA DE PROVEEDORES
DEL 1 DE ENERO AL 31 DE DICIEMBRE DE 2021**

PROVEEDOR Y/O PRESTADOR	R.F.C.	DOMICILIO	CUIDAD	CODIGO POSTAL	FUENTE DE FINANCIAMIENTO	ORIGEN DEL RECURSO POR CUENTA BANCARIA	FORMA DE PAGO	DESCRIPCIÓN DEL GASTO	IMPORTE	FECHA DE LA FACTURA	FOLIO DE FACTURA
								CRUCE DE NRU: 83940222379916845827 FECHA: 16/08/2021 HORA: 07:42:31 CASETA: PEAJE			
0	RC00708136F7			44610	11	RECURSOS PROPIOS	01 - Efectivo	CORRESPONDIENTE AL CRUCE DE NRU: 86030222946316845827 FECHA: 20/08/2021 HORA: 02:16:13 CASETA: PEAJE	130	25/08/2021	7235234
1	RC00708136F7			44610	11	RECURSOS PROPIOS	01 - Efectivo	CORRESPONDIENTE AL CRUCE DE NRU: 91380241288716845829 FECHA: 26/11/2021 HORA: 08:39:58 CASETA: PEAJE	130	29/11/2021	7755101
2	RC00708136F7			44610	11	RECURSOS PROPIOS	01 - Efectivo	CORRESPONDIENTE AL CRUCE DE NRU: 92980210052016845827 FECHA: 15/06/2021 HORA: 03:20:05 CASETA: PEAJE	130	16/06/2021	6890387
3	RC00708136F7			44610	11	RECURSOS PROPIOS	01 - Efectivo	CORRESPONDIENTE AL CRUCE DE NRU: 9484023322016845829 FECHA: 15/10/2021 HORA: 09:11:35 CASETA: PEAJE	130	18/10/2021	7591690
4	RC00708136F7			44610	11	RECURSOS PROPIOS	01 - Efectivo	CORRESPONDIENTE AL CRUCE DE NRU: 95400301686716845828 FECHA: 15/12/2021 HORA: 10:58:30 CASETA: PEAJE EN EFECTIVO AL	130	16/12/2021	7858831
5	RC00708136F7			44610	11	RECURSOS PROPIOS	01 - Efectivo	CRUCE DE NRU: 08410234750016845828 FECHA: 11/03/2021 HORA: 10:2	65	16/03/2021	6308801
6	RC00708136F7			44610	11	RECURSOS PROPIOS	01 - Efectivo	PEAJE EN EFECTIVO AL CRUCE DE NRU: 12310193117016845829 FECHA: 08/03/2021 HORA: 15:5	130	10/03/2021	6286168
7	RC00708136F7			44610	11	RECURSOS PROPIOS	01 - Efectivo	PEAJE EN EFECTIVO AL CRUCE DE NRU: 18070238022716845828 FECHA: 26/03/2021 HORA: 06:2	130	26/03/2021	6378886
8	RC00708136F7			44610	11	RECURSOS PROPIOS	01 - Efectivo	PEAJE EN EFECTIVO AL CRUCE DE NRU: 20690237389616845828 FECHA: 23/03/2021 HORA: 10:4	130	24/03/2021	6357696
9	RC00708136F7			44610	11	RECURSOS PROPIOS	01 - Efectivo	PEAJE EN EFECTIVO AL CRUCE DE NRU: 25870201027316845827	65	30/04/2021	6572776

**CUENTA PÚBLICA - DIF SISTEMA PARA EL DESARROLLO INTEGRAL DE LA FAMILIA DEL MUNICIPIO DE AYOTLÁN DIF
INFORMATIVA DE PROVEEDORES
DEL 1 DE ENERO AL 31 DE DICIEMBRE DE 2021**

PROVEEDOR Y/O PRESTADOR	R.F.C.	DOMICILIO	CIUDAD	CODIGO POSTAL	FUENTE DE FINANCIAMIENTO	ORIGEN DEL RECURSO POR CUENTA BANCARIA	FORMA DE PAGO	DESCRIPCIÓN DEL GASTO	IMPORTE	FECHA DE LA FACTURA	FOLIO DE FACTURA
RED DE CARRETERAS DE OCCIDENTE SAB DE CV	RCO0708136F7			44610	11PROPIOS	RECURSOS	01 - Efectivo	PEAJE EN EFECTIVO AL CRUCE DE NRU: 26800244321116845828 FECHA: 21/04/2021 HORA: 12:0	130	22/04/2021	6514589
RED DE CARRETERAS DE OCCIDENTE SAB DE CV	RCO0708136F7			44610	11PROPIOS	RECURSOS	01 - Efectivo	PEAJE EN EFECTIVO AL CRUCE DE NRU: 34270203707616845827 FECHA: 13/05/2021 HORA: 19:4	130	14/05/2021	6640421
RED DE CARRETERAS DE OCCIDENTE SAB DE CV	RCO0708136F7			44610	11PROPIOS	RECURSOS	01 - Efectivo	PEAJE EN EFECTIVO AL CRUCE DE NRU: 46050189939716845829 FECHA: 12/02/2021 HORA: 12:5	65	15/02/2021	6160346
RED DE CARRETERAS DE OCCIDENTE SAB DE CV	RCO0708136F7			44610	11PROPIOS	RECURSOS	01 - Efectivo	PEAJE EN EFECTIVO AL CRUCE DE NRU: 61370190524416845827 FECHA: 09/03/2021 HORA: 18:3	130	09/03/2021	6280502
RED DE CARRETERAS DE OCCIDENTE SAB DE CV	RCO0708136F7			44610	11PROPIOS	RECURSOS	01 - Efectivo	PEAJE EN EFECTIVO AL CRUCE DE NRU: 61500236665816845828 FECHA: 19/03/2021 HORA: 13:5	65	22/03/2021	6348182
RED DE CARRETERAS DE OCCIDENTE SAB DE CV	RCO0708136F7			44610	11PROPIOS	RECURSOS	01 - Efectivo	PEAJE EN EFECTIVO AL CRUCE DE NRU: 65900232613416845828 FECHA: 01/03/2021 HORA: 09:4	130	02/03/2021	6251186
RED DE CARRETERAS DE OCCIDENTE SAB DE CV	RCO0708136F7			44610	11PROPIOS	RECURSOS	01 - Efectivo	PEAJE EN EFECTIVO AL CRUCE DE NRU: 74690079062716845825 FECHA: 22/12/2020 HORA: 15:2	195	06/01/2021	5992129
RED DE CARRETERAS DE OCCIDENTE SAB DE CV	RCO0708136F7			44610	11PROPIOS	RECURSOS	01 - Efectivo	PEAJE EN EFECTIVO AL CRUCE DE NRU: 75450196029316845829 FECHA: 24/03/2021 HORA: 09:3	164	25/03/2021	6364420
RED DE CARRETERAS DE OCCIDENTE SAB DE CV	RCO0708136F7			44610	11PROPIOS	RECURSOS	01 - Efectivo	PEAJE EN EFECTIVO AL CRUCE DE NRU: 78690245729516845828 FECHA: 27/04/2021 HORA: 09:1	130	28/04/2021	6548983
RED DE CARRETERAS DE OCCIDENTE SAB DE CV	RCO0708136F7			44610	11PROPIOS	RECURSOS	01 - Efectivo	PEAJE EN EFECTIVO AL CRUCE DE NRU: 84950247931616845828 FECHA: 06/05/2021 HORA: 09:0	65	11/05/2021	6621509
RED DE CARRETERAS DE OCCIDENTE SAB DE CV	RCO0708136F7			44610	11PROPIOS	RECURSOS	01 - Efectivo	PEAJE EN EFECTIVO AL CRUCE DE NRU: 92920198125916845826 FECHA: 16/04/2021 HORA: 15:3	130	19/04/2021	6491704

**CUENTA PÚBLICA - DIF SISTEMA PARA EL DESARROLLO INTEGRAL DE LA FAMILIA DEL MUNICIPIO DE AYOTLÁN DIF
INFORMATIVA DE PROVEEDORES
DEL 1 DE ENERO AL 31 DE DICIEMBRE DE 2021**

PROVEEDOR Y/O PRESTADOR	R.F.C.	DOMICILIO	CIUDAD	CODIGO POSTAL	FUENTE DE FINANCIAMIENTO	ORIGEN DEL RECURSO POR CUENTA BANCARIA	FORMA DE PAGO	DESCRIPCIÓN DEL GASTO	IMPORTE	FECHA DE LA FACTURA	FOLIO DE FACTURA
1 JORGE ALBERTO BERMUDEZ MIRANDA	BEML8303053 JD			47930	11 RECURSOS PROPIOS	99 - Por definir		PIÑA VERDURAS JITOMATE AJOS CHILE DE RELLENAR POLLO	1280.2	14/12/2021	637
2 Saul Rodriguez Oropeza	ROOS7806255 R8			47930	11 RECURSOS PROPIOS	01 - Efectivo		Plantas	210	18/02/2021	202
3 GUILLERMO ESCOTO LOPEZ	EOLG750701D 6A			47930	11 RECURSOS PROPIOS	02 - Cheque nominativo		POLLO FILETE DE POLLO CARNE SURTIDA DE CERDO CARNE SURTIDA DE RES	10050	26/07/2021	564
4 ADALBERTO GIL-ALVAREZ	GIAA750516B GZ			45085	11 RECURSOS PROPIOS	01 - Efectivo		POSTE 2.00M CAL. 38 COLOR GRIS AL AIRE ENTREPAÑO X 85CM CAL. 26 COLOR GRIS	1192.73	25/06/2021	8984
5 PREMIUM RESTAURANT BRANDS S. DE R.L. DE C.V.	PRB100802H2 0			44298	11 RECURSOS PROPIOS	01 - Efectivo		PQT. DE ALIMENTOS FOLIO(07331023721029 44)	254	29/01/2021	8237834
6 PREMIUM RESTAURANT BRANDS S. DE R.L. DE C.V.	PRB100802H2 0			44298	11 RECURSOS PROPIOS	01 - Efectivo		PQT. DE ALIMENTOS 2021-03-08 FOLIO(07331023521067 38)	258	08/03/2021	8318135
7 PREMIUM RESTAURANT BRANDS S. DE R.L. DE C.V.	PRB100802H2 0			44298	11 RECURSOS PROPIOS	01 - Efectivo		PQT. DE ALIMENTOS 2021-03-24 FOLIO(07331024621089 51)	229	24/03/2021	8350242
8 PREMIUM RESTAURANT BRANDS S. DE R.L. DE C.V.	PRB100802H2 0			44100	11 RECURSOS PROPIOS	01 - Efectivo		PQT. DE ALIMENTOS 2021-08-26 FOLIO(07381004021238 32)	537	27/08/2021	8723176
9 FARMACIA GUADALAJARA S.A. DE C.V.	FGU830930P 03			47930	11 RECURSOS PROPIOS	28 - Tarjeta de débito		PREGABALINA 75MG 28 CAP CELECOXIB 200MG 20CAP PHARMA CLONIXINATO/LISINA 250MG 10TB PH	901.84	17/11/2021	13672
0 SERVICIO D SOTO SA DE CV	SDS930420A7 7			47930	11 RECURSOS PROPIOS	99 - Por definir		PREMIUM 32012	600.14	05/09/2021	36332
1 SERVICIO D SOTO SA DE CV	SDS930420A7 7			47930	11 RECURSOS PROPIOS	99 - Por definir		PREMIUM 32012	1200	07/09/2021	96464
2 SERVICIO D SOTO SA DE CV	SDS930420A7 7			47930	11 RECURSOS PROPIOS	99 - Por definir		PREMIUM 32012	450	12/06/2021	31009
3 SERVICIO D SOTO SA DE CV	SDS930420A7 7			47930	11 RECURSOS PROPIOS	99 - Por definir		PREMIUM 32012	450	13/05/2021	29095
4 SERVICIO D SOTO SA DE CV	SDS930420A7 7			47930	11 RECURSOS PROPIOS	99 - Por definir		PREMIUM 32012	700	20/09/2021	37237
5 SERVICIO D SOTO SA DE CV	SDS930420A7 7			47930	11 RECURSOS PROPIOS	99 - Por definir		PREMIUM 32012	500	22/07/2021	35542
6 SERVICIO D SOTO SA DE CV	SDS930420A7 7			47930	11 RECURSOS PROPIOS	99 - Por definir		PREMIUM 32012	1200	23/04/2021	27799
7 SERVICIO D SOTO SA DE CV	SDS930420A7 7			47930	11 RECURSOS PROPIOS	99 - Por definir		PREMIUM 32012	600	28/08/2021	35872
8 SERVICIO D SOTO SA DE CV	SDS930420A7 7			47930	11 RECURSOS PROPIOS	99 - Por definir		PREMIUM 32012 DIESEL 34006	1300	05/07/2021	32447
9 SERVICIO D SOTO SA DE CV	SDS930420A7 7			47930	11 RECURSOS PROPIOS	99 - Por definir		PREMIUM 32012 DIESEL 34006	1150	29/06/2021	32064
0 SERVICIO D SOTO SA DE CV	SDS930420A7 7			47930	11 RECURSOS PROPIOS	99 - Por definir		PREMIUM 32012 MAGNA 32011	950	04/05/2021	28500
1 SERVICIO D SOTO SA DE CV	SDS930420A7 7			47930	11 RECURSOS PROPIOS	99 - Por definir		PREMIUM 32012	800.17	08/08/2021	35169

**CUENTA PÚBLICA - DIF SISTEMA PARA EL DESARROLLO INTEGRAL DE LA FAMILIA DEL MUNICIPIO DE AYOTLÁN DIF
INFORMATIVA DE PROVEEDORES
DEL 1 DE ENERO AL 31 DE DICIEMBRE DE 2021**

PROVEEDOR Y/O PRESTADOR	R.F.C.	DOMICILIO	CIUDAD	CODIGO POSTAL	FUENTE DE FINANCIAMIENTO	ORIGEN DEL RECURSO POR CUENTA BANCARIA	FORMA DE PAGO	DESCRIPCIÓN DEL GASTO	IMPORTE	FECHA DE LA FACTURA	FOLIO DE FACTURA
2	SERVICIO D SOTO SA DE CV 7 SDS990420A7			47930	11PROPIOS	RECURSOS	99 - Por definir	MAGNA 32011 PREMIUM 32012 MAGNA 32011	1250	19/04/2021	27508
3	SERVICIO D SOTO SA DE CV 7 SDS990420A7			47930	11PROPIOS	RECURSOS	99 - Por definir	PREMIUM 32012 MAGNA 32011	880.72	26/03/2021	26063
4	SERVICIO D SOTO SA DE CV 7 SDS990420A7			47930	11PROPIOS	RECURSOS	99 - Por definir	PREMIUM 32012 MAGNA 32011	2096.99	23/09/2021	37487
5	QUÁLITAS COMPAÑÍA DE SEGUROS, S.A. DE C.V. 9 QCS991209G4			5200	11PROPIOS	RECURSOS	99 - Por definir	PRIMA NETA GASTOS EXPEDICIÓN RECARGO FINANCIAMIENTO	7656.65	07/09/2021	118180870
6	QUÁLITAS COMPAÑÍA DE SEGUROS, S.A. DE C.V. 9 QCS991209G4			5200	11PROPIOS	RECURSOS	99 - Por definir	PRIMA NETA GASTOS EXPEDICIÓN RECARGO FINANCIAMIENTO	23036.34	18/01/2021	110110091
7	QUÁLITAS COMPAÑÍA DE SEGUROS, S.A. DE C.V. 9 QCS991209G4			5200	11PROPIOS	RECURSOS	99 - Por definir	PRIMA NETA GASTOS EXPEDICIÓN RECARGO FINANCIAMIENTO	6889.01	25/02/2021	111508248
8	GRUPO ALDARAMIZ SA DE CV GALD40504J5			45069	11PROPIOS	RECURSOS	99 - Por definir	PRINT CARTRIDGE BLACK MP501/601/SP5300DN SERVICIO CLIENTES	3228.28	13/09/2021	29077
9	NAVELY GONZALEZ CERDA JF5 GOCN950704			47930	11PROPIOS	RECURSOS	01 - Efectivo	PROXALIN-PLUS	140	02/12/2021	17
0	JORGE ALBERTO BERMUDEZ MIRANDA JMD BEMJ8303053			47930	11PROPIOS	RECURSOS	99 - Por definir	QUESO FRIJOL CHILE TECATÓN ESPECIAS CHILE HUNGARO VERDURAS ZANAHORIAS PLATANO MANZAN	4716.5	16/03/2021	590
1	JORGE ALBERTO BERMUDEZ MIRANDA JMD BEMJ8303053			47930	11PROPIOS	RECURSOS	99 - Por definir	QUESO TOMATE VERDE CHILE ARBOL TOSTADO MANTÉCA JITOMATE FRIJOL PAPAS CHILE GUERO ACE	551.5	27/04/2021	535
2	JORGE ALBERTO BERMUDEZ MIRANDA JMD BEMJ8303053			47930	11PROPIOS	RECURSOS	99 - Por definir	QUESO PAQ. DE TOSTADAS CHILES SALCHICHAS CHILE POBLANO LECHE VERDURAS ZA	420	15/02/2021	526
3	JORGE ALBERTO BERMUDEZ MIRANDA JMD BEMJ8303053			47930	11PROPIOS	RECURSOS	99 - Por definir	QUESO TOMATES CHILES FRIJOL PERUANO PIÑA SEMILLAS JITOMATES HUEVO P	4471.75	15/02/2021	522
4	FARMACIA GUADALAJARA S.A. DE C.V. D3 FGU830930P			47930	11PROPIOS	RECURSOS	28 - Tarjeta de débito	RANTUDIL RETARD 90MG 28 CAP	1692	05/02/2021	12519
5	GRUPO COMPARTIRI SA DE CV 99 GCO091215T			44280	11PROPIOS	RECURSOS	02 - Cheque nominativo	Realización de reportes Ser Importados sistema ASEI2021 para generación del Corte del Primer	9280	01/09/2021	917
6	GRUPO COMPARTIRI SA DE CV 99 GCO091215T			44280	11PROPIOS	RECURSOS	02 - Cheque nominativo	Realización del Corte Anual y Segundo de Gestión ejercicio Importación al Sistema ASEI20	13920	13/04/2021	893
7	JAIIME GUTIERREZ RIZO ZR6 GURJ680112K			47930	11PROPIOS	RECURSOS	02 - Cheque nominativo	Recibos comisión t. carta original y copia papal autocopiable Recibos entrega desyuu	5834.8	12/11/2021	928

**CUENTA PÚBLICA - DIF SISTEMA PARA EL DESARROLLO INTEGRAL DE LA FAMILIA DEL MUNICIPIO DE AYOTLÁN DIF
INFORMATIVA DE PROVEEDORES
DEL 1 DE ENERO AL 31 DE DICIEMBRE DE 2021**

PROVEEDOR Y/O PRESTADOR	R.F.C.	DOMICILIO	CIUDAD	CODIGO POSTAL	FUENTE DE FINANCIAMIENTO	ORIGEN DEL RECURSO POR CUENTA BANCARIA	FORMA DE PAGO	DESCRIPCIÓN DEL GASTO	IMPORTE	FECHA DE LA FACTURA	FOLIO DE FACTURA
JOSE JESAEEL VILLASENOR AGUILAR	VIA1740818809			47930	11PROPIOS	RECURSOS	02 - Cheque nominativo	RECONOCIMIENTOS DE MADERA CON PLACA DE ALUMINIO	4640	24/09/2021	0
Nueva Wal Mart de México, S. de R. L. de C.V.	NWM9709244W4			59374	11PROPIOS	RECURSOS	01 - Efectivo	REFRACTARIO JUEGO JUEGO CUBIERTOS TOALLA TOALLA TAPETE HERMETICO TAZON E	6714.5	18/05/2021	142679
JORGE ALBERTO BERMUDEZ MIRANDA	BEMJ8303053JO			47930	11PROPIOS	RECURSOS	99 - Por definir	REFRESCO COLA REFRESCO PAQ. VASO PAQ. VASO	422.01	15/02/2021	525
DESPACHO LHY ASOCIADOS, S.C.	DLA0808213U1			47950	11PROPIOS	RECURSOS	99 - Por definir	REGISTROS 2021	4518.78	06/05/2021	4572
DESPACHO LHY ASOCIADOS, S.C.	DLA0808213U1			47950	11PROPIOS	RECURSOS	99 - Por definir	REGISTROS	4518.78	08/09/2021	4726
DESPACHO LHY ASOCIADOS, S.C.	DLA0808213U1			47950	11PROPIOS	RECURSOS	99 - Por definir	REGISTROS 2020	4518.78	04/01/2021	4420
DESPACHO LHY ASOCIADOS, S.C.	DLA0808213U1			47950	11PROPIOS	RECURSOS	99 - Por definir	REGISTROS	4518.78	05/02/2021	4460
DESPACHO LHY ASOCIADOS, S.C.	DLA0808213U1			47950	11PROPIOS	RECURSOS	99 - Por definir	REGISTROS	4518.78	07/08/2021	4683
DESPACHO LHY ASOCIADOS, S.C.	DLA0808213U1			47950	11PROPIOS	RECURSOS	99 - Por definir	REGISTROS	4518.78	06/07/2021	4641
DESPACHO LHY ASOCIADOS, S.C.	DLA0808213U1			47950	11PROPIOS	RECURSOS	99 - Por definir	REGISTROS	4518.78	07/04/2021	4526
DESPACHO LHY ASOCIADOS, S.C.	DLA0808213U1			47950	11PROPIOS	RECURSOS	99 - Por definir	REGISTROS	4518.78	03/06/2021	4608
DESPACHO LHY ASOCIADOS, S.C.	DLA0808213U1			47950	11PROPIOS	RECURSOS	99 - Por definir	REGISTROS 2021	4518.78	01/12/2021	4823
DESPACHO LHY ASOCIADOS, S.C.	DLA0808213U1			47950	11PROPIOS	RECURSOS	99 - Por definir	REGISTROS 2021	4518.78	01/12/2021	4832
DESPACHO LHY ASOCIADOS, S.C.	DLA0808213U1			47950	11PROPIOS	RECURSOS	99 - Por definir	REGISTROS 2021	4518.78	23/09/2021	4753
DESPACHO LHY ASOCIADOS, S.C.	DLA0808213U1			47950	11PROPIOS	RECURSOS	99 - Por definir	REGISTROS 2021	4518.78	05/03/2021	4496
JORGE ARMANDO FUENTES RODRIGUEZ	FUR1790423T1			47930	11PROPIOS	RECURSOS	02 - Cheque nominativo	REEMPLAZO MADERA A PISO CAMIONETA FORD	13340	08/06/2021	0
MARIA GUADALUPE URIBE ARREOLA	UIAG520914H1			44100	11PROPIOS	RECURSOS	01 - Efectivo	RENTA DE ESPACIOS ESTACIONAMIENTO DEL 16 DE AGOSTO 2021	229.99	29/08/2021	0
FRIENDLY HOLA VALLARTA SA DE CV	FHV090312M80			48333	11PROPIOS	RECURSOS	03 - Transferencia electrónica de fondos	RENTA HABITACION ALIMENTOS BEBIDAS ACTIVIDADES	6300.01	29/06/2021	4568
AGUSTIN BAUTISTA ORTEGA	BADA630829RGS			47930	11PROPIOS	RECURSOS	01 - Efectivo	REPARAR BASE DEL ALTERNADOR Y SERVICIO	928	14/06/2021	0
AGUSTIN BAUTISTA ORTEGA	BADA630829RGS			47930	11PROPIOS	RECURSOS	01 - Efectivo	MANTENIMIENTO REPARAR PLACA DEL MOTOR	1914	12/08/2021	0
JORGE ALBERTO BERMUDEZ MIRANDA	BEMJ8303053JO			47930	11PROPIOS	RECURSOS	99 - Por definir	REQUERSON ARROZ PROGRESO CHILES GARBANZA LENTEJA VERDURAS QUESO PLATANO	3766.5	23/02/2021	526
JORGE ALBERTO BERMUDEZ MIRANDA	BEMJ8303053JO			47930	11PROPIOS	RECURSOS	99 - Por definir	REQUERSON CHILE BOLITA VERDURAS CANELA TAMARINDO	5349	27/04/2021	537

CUENTA PÚBLICA - DIF SISTEMA PARA EL DESARROLLO INTEGRAL DE LA FAMILIA DEL MUNICIPIO DE AYOTLÁN DIF
INFORMATIVA DE PROVEEDORES
DEL 1 DE ENERO AL 31 DE DICIEMBRE DE 2021

PROVEEDOR Y/O PRESTADOR	R.F.C.	DOMICILIO	CIUDAD	CODIGO POSTAL	FUENTE DE FINANCIAMIENTO	ORIGEN DEL RECURSO POR CUENTA BANCARIA	FORMA DE PAGO	DESCRIPCIÓN DEL GASTO	IMPORTE	FECHA DE LA FACTURA	FOLIO DE FACTURA
JORGE ALBERTO BERMUDEZ MIRANDA	BEMJ8303053			47930	11 PROPIOS	RECURSOS PROPIOS	99 - Por definir	MANZANAS CHILE GUERO MAIZ PINA PAP FIDEOS VERDURAS MANZANAS NARANJAS JITOMATES PLATANO PAP	4240.9	26/05/2021	1
JORGE ALBERTO BERMUDEZ MIRANDA	BEMJ8303053			47930	11 PROPIOS	RECURSOS PROPIOS	99 - Por definir	REQUESON FRIJOL CHILES ESPECIAS CHILE TOSTADO VERDURAS ZANAHORIAS PLATANO MAN	5070.5	23/02/2021	1
JORGE ALBERTO BERMUDEZ MIRANDA	BEMJ8303053			47930	11 PROPIOS	RECURSOS PROPIOS	99 - Por definir	REQUESON FRIJOL BLOTE GDE. EN LATA CHILE SERRANO VERDURAS PASTAS ARROZ PROGRE	4221.64	17/05/2021	1
JORGE ALBERTO BERMUDEZ MIRANDA	BEMJ8303053			47930	11 PROPIOS	RECURSOS PROPIOS	99 - Por definir	REQUESON FRIJOL GARBANZA CHILE MORRÓN VERDURAS SAL DE GRANO PLATANO MANZANAS NARANJA	4096.6	27/04/2021	1
JORGE ALBERTO BERMUDEZ MIRANDA	BEMJ8303053			47930	11 PROPIOS	RECURSOS PROPIOS	99 - Por definir	GARBANZA ESPECIAS CHILE GUIZAR VERDURAS SAL DE GRANO PLATANO MANZANA	4228	16/03/2021	1
JORGE ALBERTO BERMUDEZ MIRANDA	BEMJ8303053			47930	11 PROPIOS	RECURSOS PROPIOS	99 - Por definir	REQUESON FRIJOL PERUANO ATUN DOLORES CHILE VERDE VERDURAS PIMIENTO TOMATE VERDE	3922	26/05/2021	1
JORGE ALBERTO BERMUDEZ MIRANDA	BEMJ8303053			47930	11 PROPIOS	RECURSOS PROPIOS	99 - Por definir	REQUESON FRIJOL PERUANO CHILE MIRASOL VERDURAS CHILES TOMATE VERDE MANZANAS NAR	6972.7	15/06/2021	1
JORGE ALBERTO BERMUDEZ MIRANDA	BEMJ8303053			47930	11 PROPIOS	RECURSOS PROPIOS	99 - Por definir	REQUESON FRIJOL PINTO CHILE CHIPOTLE EN LATA VERDURAS AVENA ARROZ PROGRESO MANZ	3537	17/05/2021	1
JORGE ALBERTO BERMUDEZ MIRANDA	BEMJ8303053			47930	11 PROPIOS	RECURSOS PROPIOS	99 - Por definir	REQUESON PAQ. CHILE ARBOL SECO VERDURAS PEPINO LIMON MANZANAS ARROZ INTEGRAL HUEVO P	3795.06	27/04/2021	1
JORGE ALBERTO BERMUDEZ MIRANDA	BEMJ8303053			47930	11 PROPIOS	RECURSOS PROPIOS	99 - Por definir	REQUESON PASAS PASTA INTEGRAL AVENA CHILES VERDURAS ATUN GDE. PLATANO MANZANAS NAR	4494.5	16/03/2021	1
JORGE ALBERTO BERMUDEZ MIRANDA	BEMJ8303053			47930	11 PROPIOS	RECURSOS PROPIOS	99 - Por definir	REQUESON QUESO GARBANZA PAPAS CEBOLLAS ZANAHORIAS CHAYOTE BROCCOLI	1623.5	22/03/2021	1

**CUENTA PÚBLICA - DIF SISTEMA PARA EL DESARROLLO INTEGRAL DE LA FAMILIA DEL MUNICIPIO DE AYOTLÁN DIF
INFORMATIVA DE PROVEEDORES
DEL 1 DE ENERO AL 31 DE DICIEMBRE DE 2021**

PROVEEDOR Y/O PRESTADOR	R.F.C.	DOMICILIO	CIUDAD	CODIGO POSTAL	FUENTE DE FINANCIAMIENTO	ORIGEN DEL RECURSO POR CUENTA BANCARIA	FORMA DE PAGO	DESCRIPCIÓN DEL GASTO	IMPORTE	FECHA DE LA FACTURA	FOLIO DE FACTURA
JORGE ALBERTO BERMUDEZ MIRANDA	BEM18303053 JO			47930	RECURSOS PROPIOS	99 - Por definir	COLIFLOR TOMATE CHILE VERDE GARBANZA FIDEO FRUOL HUEVO PAPAS CHILE GUERO	2315.5	12/01/2021	1	519
JORGE ALBERTO BERMUDEZ MIRANDA	BEM18303053 JO			47930	RECURSOS PROPIOS	99 - Por definir	CHILE VERDE GARBANZA PIÑA MAIZ POZOLERO TAMARINDO AVENA ESPECIAS	3277.95	12/01/2021	1	520
MIGUEL GUZMAN VAZQUEZ	GUV1650504 KCA			44410	RECURSOS PROPIOS	01 - Efectivo	Restaurantes	415	27/04/2021	1	2926
OPERADORA VIPS S DE RL DE CV	QV1800131GQ 6			45520	RECURSOS PROPIOS	01 - Efectivo	RESTAURANTES 16%	841	06/12/2021	1	44385
Santos Herrera Jaime Francisco	SAH17908091 99			47930	RECURSOS PROPIOS	01 - Efectivo	RESTAURANTES DIA 23 DE MARZO	458.98	25/03/2021	1	0
SERVICIOS IMAGENOLOGICOS DE OCCIDENTE SA DE CV	SI0961106VA 3			44810	RECURSOS PROPIOS	01 - Efectivo	RM 15T de Columna Lumbar	2439	15/09/2021	1	156
Nueva Wal Mart de México, S. de R. L. de C.V.	NWM1970924 4W4			59374	RECURSOS PROPIOS	01 - Efectivo	SABANAS JGO VOLTEADOR CUCHARA CUCHILLOS TABLA RICAR ALMOHADA CLA COMAL	1788.5	28/08/2021	1	148218
CLASSIHOGAR S.A. DE C.V.	CLA021125AX 9			44860	RECURSOS PROPIOS	01 - Efectivo	SARTEN 32 SIMPLICITY TFAL SET 2PZ CUCH MADERA COCINA CUCH MAD CHEF 8" EKCO SE REALIZA	1166	06/07/2021	1	1852
DIEGO CERVANTES GARCIA	CEGD9008071 C4			47930	RECURSOS PROPIOS	01 - Efectivo	TRATAMIENTO EMERGENCIA AL IGUAL QUE TRATAMIENTO Y REABILITADOR DE OD (25)	9480.01	10/08/2021	1	0
GRUPO ALDARAMIZ SA DE C.V.	GALO40504L15			45069	RECURSOS PROPIOS	99 - Por definir	SERVICIO	1102	02/06/2021	1	1477
GRUPO ALDARAMIZ SA DE C.V.	GALO40504L15			45069	RECURSOS PROPIOS	99 - Por definir	SERVICIO	1102	05/03/2021	1	1354
GRUPO ALDARAMIZ SA DE C.V.	GALO40504L15			45069	RECURSOS PROPIOS	99 - Por definir	SERVICIO	1102	05/03/2021	1	1355
AGUSTIN BAUTISTA ORTEGA	BACA630829 RG9			47930	RECURSOS PROPIOS	01 - Efectivo	SERVICIO ACEITE	406	01/02/2021	1	0
RIGOBERTO MORENO MEDINA	MOM187070 1ER6			47930	RECURSOS PROPIOS	01 - Efectivo	SERVICIO AUTORELECTRICO	1044	08/02/2021	1	0
COMIDAS RAPIDAS DE SINALOA S.A. DE C.V.	CRSO404285L2			44840	RECURSOS PROPIOS	01 - Efectivo	Servicio consumo alimentos Numero Ticket: 9090017	292	12/02/2021	1	4937
AGUSTIN BAUTISTA ORTEGA	BACA630829 RG9			47930	RECURSOS PROPIOS	01 - Efectivo	SERVICIO MANTENIMIENTO	3480	12/01/2021	1	0
AGUSTIN BAUTISTA ORTEGA	BACA630829 RG9			47930	RECURSOS PROPIOS	01 - Efectivo	SERVICIO MANTENIMIENTO	406	14/06/2021	1	0
LUIS MANUEL LOPEZ LOPEZ	LOLL8404059 18			47950	RECURSOS PROPIOS	01 - Efectivo	SERVICIO RESTAURANTE	590	13/08/2021	1	0
AUTOBUSES DE LA PIEDAD S.A. DE C.V	API6609273EQ			37270	RECURSOS PROPIOS	01 - Efectivo	SERVICIO RESTAURANTE DE PRIMERA PLUS 22/06/2021 COMPLETO LUCIA ANDRADE VTA	3705	22/06/2021	1	2961055

072

CUENTA PÚBLICA - DIF SISTEMA PARA EL DESARROLLO INTEGRAL DE LA FAMILIA DEL MUNICIPIO DE AYOTLÁN DIF
INFORMATIVA DE PROVEEDORES
DEL 1 DE ENERO AL 31 DE DICIEMBRE DE 2021

PROVEEDOR Y/O PRESTADOR	R.F.C.	DOMICILIO	CIUDAD	CODIGO POSTAL	FUENTE DE FINANCIAMIENTO	ORIGEN DEL RECURSO POR CUENTA BANCARIA	FORMA DE PAGO	DESCRIPCIÓN DEL GASTO	IMPORTE	FECHA DE LA FACTURA	FOLIO DE FACTURA
CENTRO MEDICO ARANDAS SAN MARTÍN, S.A. DE C.V.	CMA0509235 V4			47180	RECURSOS PROPIOS	RECURSOS PROPIOS	01 - Efectivo	SERVICIO ULTRASONIDOS IMAGENLOGIA RAYOS	2552	02/07/2021	6885
ROBERTO IGNACIO NARES RODRIGUEZ	NARR741227 DXA			47930	RECURSOS PROPIOS	RECURSOS PROPIOS	99 - Por definir	JOSE MANUEL VILLALPANDO	5000	25/05/2021	119
INES MARITZEL FLORES ESPINOSA	FOE16803231 W4			47930	RECURSOS PROPIOS	RECURSOS PROPIOS	99 - Por definir	SERVICIO DE LA SRA. MARIA CONCEPCION GARCIA PLACENCIA	7000	06/08/2021	0
DAVID ALEJANDRO GARCIA MEDINA	GAM1D931203 Q31			48317	RECURSOS PROPIOS	RECURSOS PROPIOS	28 - Tarjeta de débito	SERVICIO DE TRANSPORTE CON CHOFER CUOTA DE SOLICITUD	91.75	25/06/2021	479
DELIA ROCIO GONZALEZ PALAFOX	GOPD750524 4W5			48290	RECURSOS PROPIOS	RECURSOS PROPIOS	28 - Tarjeta de débito	SERVICIO DE TRANSPORTE CON CHOFER CUOTA DE SOLICITUD	89.94	25/06/2021	361
AGUSTIN BAUTISTA ORTEGA	BAA6A630829 RG9			47930	RECURSOS PROPIOS	RECURSOS PROPIOS	01 - Efectivo	SERVICIO REPARACION DE MOTOR	1972	12/01/2021	0
BBVA BANCOMER, S A	BBAB30831U2			6600	RECURSOS PROPIOS	RECURSOS PROPIOS	03 - Transferencia electrónica de fondos	Servicios Facturación	0	01/01/2021	1.24E+16
BBVA BANCOMER, S A	BBAB30831U2			6600	RECURSOS PROPIOS	RECURSOS PROPIOS	03 - Transferencia electrónica de fondos	Servicios Facturación	0	01/01/2021	1.24E+16
BBVA BANCOMER, S A	BBAB30831U2			6600	RECURSOS PROPIOS	RECURSOS PROPIOS	03 - Transferencia electrónica de fondos	Servicios Facturación	0	01/01/2021	1.24E+16
BBVA BANCOMER, S A	BBAB30831U2			6600	RECURSOS PROPIOS	RECURSOS PROPIOS	03 - Transferencia electrónica de fondos	Servicios Facturación	0	01/04/2021	1.24E+16
BBVA BANCOMER, S A	BBAB30831U2			6600	RECURSOS PROPIOS	RECURSOS PROPIOS	03 - Transferencia electrónica de fondos	Servicios Facturación	0	01/04/2021	1.24E+16
BBVA BANCOMER, S A	BBAB30831U2			6600	RECURSOS PROPIOS	RECURSOS PROPIOS	03 - Transferencia electrónica de fondos	Servicios Facturación	0	01/04/2021	1.24E+16
BBVA BANCOMER, S A	BBAB30831U2			6600	RECURSOS PROPIOS	RECURSOS PROPIOS	03 - Transferencia electrónica de fondos	Servicios Facturación	0	01/04/2021	1.24E+16
BBVA BANCOMER, S A	BBAB30831U2			6600	RECURSOS PROPIOS	RECURSOS PROPIOS	03 - Transferencia electrónica de fondos	Servicios Facturación	0	01/04/2021	1.24E+16
BBVA BANCOMER, S A	BBAB30831U2			6600	RECURSOS PROPIOS	RECURSOS PROPIOS	03 - Transferencia electrónica de fondos	Servicios Facturación	0	01/05/2021	1.24E+16
BBVA BANCOMER, S A	BBAB30831U2			6600	RECURSOS PROPIOS	RECURSOS PROPIOS	03 - Transferencia electrónica de fondos	Servicios Facturación	0	01/05/2021	1.24E+16
BBVA BANCOMER, S A	BBAB30831U2			6600	RECURSOS PROPIOS	RECURSOS PROPIOS	03 - Transferencia electrónica de fondos	Servicios Facturación	0	01/05/2021	1.24E+16
BBVA BANCOMER, S A	BBAB30831U2			6600	RECURSOS PROPIOS	RECURSOS PROPIOS	03 - Transferencia electrónica de fondos	Servicios Facturación	0	01/05/2021	1.24E+16

**CUENTA PÚBLICA - DIF SISTEMA PARA EL DESARROLLO INTEGRAL DE LA FAMILIA DEL MUNICIPIO DE AYOTLÁN DIF
INFORMATIVA DE PROVEEDORES
DEL 1 DE ENERO AL 31 DE DICIEMBRE DE 2021**

PROVEEDOR Y/O PRESTADOR	R.F.C.	DOMICILIO	CIUDAD	CODIGO POSTAL	FUENTE DE FINANCIAMIENTO	ORIGEN DEL RECURSO POR CUENTA BANCARIA	FORMA DE PAGO	DESCRIPCIÓN DEL GASTO	IMPORTE	FECHA DE LA FACTURA	FOLIO DE FACTURA
7	BBAB30831LJ2			6600	11PROPIOS	RECURSOS	03 - Transferencia electrónica de fondos	Servicios Facturación	0	01/06/2021	1.24E+16
8	BBAB30831LJ2			6600	11PROPIOS	RECURSOS	03 - Transferencia electrónica de fondos	Servicios Facturación	0	01/06/2021	1.24E+16
9	BBAB30831LJ2			6600	11PROPIOS	RECURSOS	03 - Transferencia electrónica de fondos	Servicios Facturación	0	01/06/2021	1.24E+16
0	BBAB30831LJ2			6600	11PROPIOS	RECURSOS	03 - Transferencia electrónica de fondos	Servicios Facturación	0	01/06/2021	1.24E+16
1	BBAB30831LJ2			6600	11PROPIOS	RECURSOS	03 - Transferencia electrónica de fondos	Servicios Facturación	0	01/06/2021	1.24E+16
2	BBAB30831LJ2			6600	11PROPIOS	RECURSOS	03 - Transferencia electrónica de fondos	Servicios Facturación	0	01/07/2021	1.24E+16
3	BBAB30831LJ2			6600	11PROPIOS	RECURSOS	03 - Transferencia electrónica de fondos	Servicios Facturación	0	22/06/2021	1.24E+16
4	BBAB30831LJ2			6600	11PROPIOS	RECURSOS	03 - Transferencia electrónica de fondos	Servicios Facturación	0	27/02/2021	1.24E+16
5	BBAB30831LJ2			6600	11PROPIOS	RECURSOS	03 - Transferencia electrónica de fondos	Servicios Facturación	0	27/02/2021	1.24E+16
6	BBAB30831LJ2			6600	11PROPIOS	RECURSOS	03 - Transferencia electrónica de fondos	Servicios Facturación	0	27/02/2021	1.24E+16
7	BBAB30831LJ2			6600	11PROPIOS	RECURSOS	03 - Transferencia electrónica de fondos	Servicios Facturación	0	27/02/2021	1.24E+16
8	BBAB30831LJ2			6600	11PROPIOS	RECURSOS	03 - Transferencia electrónica de fondos	Servicios Facturación	0	30/01/2021	1.24E+16
9	BBAB30831LJ2			6600	11PROPIOS	RECURSOS	03 - Transferencia electrónica de fondos	Servicios Facturación	0	30/01/2021	1.24E+16
0	BBAB30831LJ2			6600	11PROPIOS	RECURSOS	03 - Transferencia electrónica de fondos	Servicios Facturación	0	30/01/2021	1.24E+16
1	BBAB30831LJ2			6600	11PROPIOS	RECURSOS	03 - Transferencia electrónica de fondos	Servicios Facturación	0	30/01/2021	1.24E+16
2	CLINICA MATERNO INFANTIL Y DE ESPECIALIDADES DR. HUMBERTO GONZALEZ H.	CM1931106C14		47180	11PROPIOS	RECURSOS	01 - Efectivo	SERVICIOS LABORATORIO	812	08/05/2021	1674
3	TELEFONOS DE MEXICO S.A.B. DE C.V.	TME840315K T6		6500	11PROPIOS	RECURSOS	99 - Por definir	SERVICIOS TELECOMUNICACIONES SALUD INTERACTIVA	422.07	24/02/2021	0
4	TELEFONOS DE MEXICO S.A.B. DE C.V.	TME840315K T6		6500	11PROPIOS	RECURSOS	99 - Por definir	SERVICIOS TELECOMUNICACIONES SALUD INTERACTIVA	422.07	24/03/2021	0
5	TELEFONOS DE MEXICO S.A.B. DE C.V.	TME840315K T6		6500	11PROPIOS	RECURSOS	99 - Por definir	SERVICIOS TELECOMUNICACIONES SALUD INTERACTIVA	422.07	24/06/2021	0

**CUENTA PÚBLICA - DIF SISTEMA PARA EL DESARROLLO INTEGRAL DE LA FAMILIA DEL MUNICIPIO DE AYOTLÁN DIF
INFORMATIVA DE PROVEEDORES
DEL 1 DE ENERO AL 31 DE DICIEMBRE DE 2021**

PROVEEDOR Y/O PRESTADOR	R.F.C.	DOMICILIO	CIUDAD	CODIGO POSTAL	FUENTE DE FINANCIAMIENTO	ORIGEN DEL RECURSO POR CUENTA BANCARIA	FORMA DE PAGO	DESCRIPCIÓN DEL GASTO	IMPORTE	FECHA DE LA FACTURA	FOLIO DE FACTURA
6 TELEFONOS DE MEXICO S.A.B. DE C.V.	TMEB40315K T6			6500	RECURSOS PROPIOS	99 - Por definir	Servicios Telecomunicaciones SALUD INTERACTIVA	422.07	25/05/2021	1	0
7 TELEFONOS DE MEXICO S.A.B. DE C.V.	TMEB40315K T6			6500	RECURSOS PROPIOS	99 - Por definir	Servicios Telecomunicaciones SALUD INTERACTIVA	422.07	25/08/2021	1	0
8 TELEFONOS DE MEXICO S.A.B. DE C.V.	TMEB40315K T6			6500	RECURSOS PROPIOS	99 - Por definir	Telecomunicaciones SALUD INTERACTIVA	422.07	26/04/2021	1	0
9 TELEFONOS DE MEXICO S.A.B. DE C.V.	TMEB40315K T6			6500	RECURSOS PROPIOS	99 - Por definir	Servicios Telecomunicaciones SALUD INTERACTIVA	408.86	26/07/2021	1	0
0 TELEFONOS DE MEXICO S.A.B. DE C.V.	TMEB40315K T6			6500	RECURSOS PROPIOS	99 - Por definir	Servicios Telecomunicaciones SALUD INTERACTIVA	422.07	26/10/2021	1	0
1 TELEFONOS DE MEXICO S.A.B. DE C.V.	TMEB40315K T6			6500	RECURSOS PROPIOS	99 - Por definir	Servicios Telecomunicaciones SALUD INTERACTIVA	422.07	26/11/2021	1	0
2 TELEFONOS DE MEXICO S.A.B. DE C.V.	TMEB40315K T6			6500	RECURSOS PROPIOS	99 - Por definir	Servicios Telecomunicaciones SALUD INTERACTIVA	422.07	27/01/2021	1	0
3 TELEFONOS DE MEXICO S.A.B. DE C.V.	TMEB40315K T6			6500	RECURSOS PROPIOS	99 - Por definir	Servicios Telecomunicaciones SALUD INTERACTIVA	422.07	27/09/2021	1	0
4 TELEFONOS DE MEXICO S.A.B. DE C.V.	TMEB40315K T6			6500	RECURSOS PROPIOS	99 - Por definir	Servicios Telecomunicaciones SALUD INTERACTIVA	422.07	27/12/2021	1	0
5 DAVID ALVARADO SANCHEZ	AASD6711141 D8			47930	RECURSOS PROPIOS	01 - Efectivo	SERVICIOS	1500	25/06/2021	1	152
6 DAVID ALVARADO SANCHEZ	AASD6711141 D8			47930	RECURSOS PROPIOS	01 - Efectivo	SERVICIOS	1500	25/06/2021	1	151
7 Hospital San Ramon Medical Center SA de CV	HSR130617Q O8			47180	RECURSOS PROPIOS	01 - Efectivo	SERVICIOS DE PACIENTE BEATRIZ ARMIDA MARTINEZ GALLEGOS	18000	27/03/2021	1	59
8 CRISTOPHER GUZMAN GARCIA	GUGC871007 NH2			44360	RECURSOS PROPIOS	01 - Efectivo	SET VV LOVE	2610	13/05/2021	1	0
9 MARTHA GUILLERMINA JUAREZ ACEVEDO	IJAM580324 X2			47730	RECURSOS PROPIOS	99 - Por definir	SILLA OFFIHO OHS-10	14000	08/09/2021	1	14088
0 ORTOGAR, S.A. DE C.V. 2020	ORTO412139B 1			45079	RECURSOS PROPIOS	Cheque nominativo	SILLA DE RUEDAS DE 14" ESMALTADA AZUL	3384	23/07/2021	1	9760
1 ORTOGAR, S.A. DE C.V. 2020	ORTO412139B 1			45079	RECURSOS PROPIOS	Cheque nominativo	SILLA DE RUEDAS RIN DE RAYO ANDADERA ROLLATOR C/ASIENTO BOLSA MEDICAL STORE BASTO	47407	22/09/2021	1	9938
2 ORTOGAR, S.A. DE C.V. 2020	ORTO412139B 1			45079	RECURSOS PROPIOS	Cheque nominativo	SILLA DE RUEDAS ESMALTADA RIN DE POLICARBONATO SILLA DE RUEDAS ESMALTADA RIN DE POLICA	5080	19/08/2021	1	9908
3 ORTOGAR, S.A. DE C.V. 2020	ORTO412139B 1			45079	RECURSOS PROPIOS	Cheque nominativo	SILLA DE RUEDAS STORE ECONOMICA	1989.01	15/06/2021	1	9421
4 ORTOGAR, S.A. DE C.V. 2020	ORTO412139B 1			45079	RECURSOS PROPIOS	Cheque nominativo	SILLA DE RUEDAS STORE ECONOMICA	1989.01	28/06/2021	1	9492
5 ORTOGAR, S.A. DE C.V. 2020	ORTO412139B 1			45079	RECURSOS PROPIOS	Cheque nominativo	SILLA DE RUEDAS STORE ECONOMICA	1989.01	28/06/2021	1	9489
6 ORTOGAR, S.A. DE C.V. 2020	ORTO412139B 1			45079	RECURSOS PROPIOS	Cheque nominativo	SILLA DE RUEDAS STORE ECONOMICA	1989.01	1989.0128/06/2021	1	9498

**CUENTA PÚBLICA - DIF SISTEMA PARA EL DESARROLLO INTEGRAL DE LA FAMILIA DEL MUNICIPIO DE AYOTLÁN DIF
INFORMATIVA DE PROVEEDORES
DEL 1 DE ENERO AL 31 DE DICIEMBRE DE 2021**

PROVEEDOR Y/O PRESTADOR	R.F.C.	DOMICILIO	CIUDAD	CODIGO POSTAL	FUENTE DE FINANCIAMIENTO	ORIGEN DEL RECURSO POR CUENTA BANCARIA	FORMA DE PAGO	DESCRIPCIÓN DEL GASTO	IMPORTE	FECHA DE LA FACTURA	FOLIO DE FACTURA
1 ORTOGAR, S.A. DE C.V. 2020	ORTO4121398			45079	11 PROPIOS	RECURSOS PROPIOS	02 - Cheque nominativo	ECONOMICA SILLA DE RUEDAS STORE	1989.01	28/06/2021	1
2 ORTOGAR, S.A. DE C.V. 2020	ORTO4121398			45079	11 PROPIOS	RECURSOS PROPIOS	02 - Cheque nominativo	ECONOMICA SILLA DE RUEDAS STORE	1989.01	28/06/2021	1
3 ORTOGAR, S.A. DE C.V. 2020	ORTO4121398			45079	11 PROPIOS	RECURSOS PROPIOS	02 - Cheque nominativo	ECONOMICA SILLA DE RUEDAS STORE	1989.01	28/06/2021	1
4 SONIA PATRICIA QUIROZ MONTEJANO	QUIMS790101			44100	RECURSOS PROPIOS	RECURSOS PROPIOS	01 - Efectivo	SILLA INFANTIL SAMY FERPLAST COLADOR DE 8 PULGADAS PINZA MODELO MESA	938	15/09/2021	1
5 MARTHA GUILLERMINA JUAREZ ACEVEDO	JUAMS80324			47790	11 PROPIOS	RECURSOS PROPIOS	99 - Por definir	INFANTIL FERPLAST SILLA OFFHO S/BRAZOS SOBRE CD DVD	8300	08/09/2021	1
6 PAUJA LIZETH CERDA SANTIAGO	CESP0105014			47930	11 PROPIOS	RECURSOS PROPIOS	99 - Por definir	VERBATIM PÓLIZA DE CHEQUE INTERCARBÓN EURO	329.51	23/09/2021	1
7 OSVALDO HERNANDEZ CARDENAS	HECO210123			47930	11 PROPIOS	RECURSOS PROPIOS	03 - Transferencia electrónica de fondos	SOGA DE PLASTICO NIPLÉ CONECTOR REDUCCION MESCLADORA PARA LAVABO MANGUERA PARA LAVABO SESPOL	3022.87	15/05/2021	1
8 FARMACIA GUADALAJARA S.A. DE C.V.	FUG830930P			47930	11 PROPIOS	RECURSOS PROPIOS	01 - Efectivo	STADIUM-T 75/25MG 40 TAB CIA TAFITRAM SUNSHINE KIT	780.32	10/02/2021	1
9 FARMACIAS BENAVIDES SAB DE CV	FBEN110215Z			47980	11 PROPIOS	RECURSOS PROPIOS	01 - Efectivo	NEBULIZADOR 6 UN ALMUS 30MG 30 GR TAB	159.6	28/07/2021	1
10 EDUARDO LEON GUZMAN	LEGE5504309			47180	11 PROPIOS	RECURSOS PROPIOS	99 - Por definir	SUSCRIPCION DE PERIODICOS	603.2	04/02/2021	1
11 EDUARDO LEON GUZMAN	LEGE5504309			47180	11 PROPIOS	RECURSOS PROPIOS	99 - Por definir	Suscripción de periódicos a Julio 96 periódicos.	375.84	30/07/2021	1
12 Nueva Wal Mart de México, S. de R. L. de C.V.	NWM970924			59374	11 PROPIOS	RECURSOS PROPIOS	01 - Efectivo	TABLA PICAR	328	14/07/2021	1
13 Nueva Wal Mart de México, S. de R. L. de C.V.	NWM970924			59374	11 PROPIOS	RECURSOS PROPIOS	01 - Efectivo	TABLA PICAR	328	14/07/2021	1
14 MA LUZ ALVAREZ SANCHEZ	AASL671002G			47750	11 PROPIOS	RECURSOS PROPIOS	03 - Transferencia electrónica de fondos	TAC ABDOMINO-PELVICA SIMPLE PACIENTE: MA. CARMEN ARELLANO	5115.6	25/06/2021	1
15 MA LUZ ALVAREZ SANCHEZ	AASL671002G			47750	11 PROPIOS	RECURSOS PROPIOS	01 - Efectivo	TAC CRANEO PACIENTE: PERLA MEDINA CORONA	2401.2	11/05/2021	1
16 RICARDO MUÑOZ QUIROZ	MUQR720203			44360	11 PROPIOS	RECURSOS PROPIOS	01 - Efectivo	TAPETE DE FOMI GDE 60X60 GRM0429 HULA GDE BRILLOSO CARAMIELO	1545.12	05/07/2021	1
17 Nueva Wal Mart de México, S. de R. L. de C.V.	NWM970924			59374	11 PROPIOS	RECURSOS PROPIOS	01 - Efectivo	TAPETEANTIF	293	28/08/2021	1
18 Nueva Wal Mart de México, S. de R. L. de C.V.	NWM970924			59374	11 PROPIOS	RECURSOS PROPIOS	01 - Efectivo	TAPETEANTIF MARIA DORADA	389.41	14/07/2021	1
19 ALEJANDRA AYALA CORTES	AACA730612			37530	11 PROPIOS	RECURSOS PROPIOS	28 - Tarjeta de débito	Tarifa CUOTA DE SOLICITUD	43.4	04/09/2021	1
20 JUAN ALBERTO RAMIREZ YEBRA	RAJU901107CI			37205	11 PROPIOS	RECURSOS PROPIOS	28 - Tarjeta de débito	Tarifa CUOTA DE SOLICITUD	69.89	04/09/2021	1

**CUENTA PÚBLICA - DIF SISTEMA PARA EL DESARROLLO INTEGRAL DE LA FAMILIA DEL MUNICIPIO DE AYOTLÁN DIF
INFORMATIVA DE PROVEEDORES
DEL 1 DE ENERO AL 31 DE DICIEMBRE DE 2021**

PROVEEDOR Y/O PRESTADOR	R.F.C.	DOMICILIO	CIUDAD	CODIGO POSTAL	FUENTE DE FINANCIAMIENTO	ORIGEN DEL RECURSO POR CUENTA BANCARIA	FORMA DE PAGO	DESCRIPCIÓN DEL GASTO	IMPORTE	FECHA DE LA FACTURA	FOLIO DE FACTURA
7 MOTEBURGER S.A. DE C.V.	MOT040416K56			59374	RECURSOS 11PROPIOS	RECURSOS 11PROPIOS	01 - Efectivo	Ticket: 23042 - CONSUMO ALIMENTOS	422	26/07/2021	29782896
3 MARTHA GUILLERMINA JUAREZ ACEVEDO	JUAM580324KXZ			47730	RECURSOS 11PROPIOS	RECURSOS 11PROPIOS	99 - Por definir	TINTA PARA SELLOS REPUESTO 6D C/S PAPEL XEROX MARATHON T/C	2705	18/03/2021	13448
3 JORGE ALBERTO BERMUDEZ MIRANDA	BEMJ8303053J0			47930	RECURSOS 11PROPIOS	RECURSOS 11PROPIOS	99 - Por definir	TOMATE VERDE MANZANA CHILE HUNGARO JITOMATES CEBOLLA PAPAYA PLATANO NARANJA PIÑA C	1312.8	26/10/2021	609
2 OSCAR GONZALEZ RODRIGUEZ	GORO660117A57			59386	RECURSOS 11PROPIOS	RECURSOS 11PROPIOS	03 - Transferencia electrónica de fondos	TONER 5024/5019 XEROX	2944	05/02/2021	1491
1 ANGULO ASCENCIO GERARDO	AUAG540106I06			47930	RECURSOS 11PROPIOS	RECURSOS 11PROPIOS	99 - Por definir	TORTILLA	1420	08/11/2021	581
2 ANGULO ASCENCIO GERARDO	AUAG540106I06			47930	RECURSOS 11PROPIOS	RECURSOS 11PROPIOS	99 - Por definir	TORTILLA	2880	10/09/2021	565
3 ANGULO ASCENCIO GERARDO	AUAG540106I06			47930	RECURSOS 11PROPIOS	RECURSOS 11PROPIOS	99 - Por definir	TORTILLA	1620	25/10/2021	574
4 ANGULO ASCENCIO GERARDO	AUAG540106I06			47930	RECURSOS 11PROPIOS	RECURSOS 11PROPIOS	99 - Por definir	TORTILLA	2210	28/07/2021	550
5 ANGULO ASCENCIO GERARDO	AUAG540106I06			47930	RECURSOS 11PROPIOS	RECURSOS 11PROPIOS	99 - Por definir	TORTILLA	3026	29/06/2021	541
6 ANGULO ASCENCIO GERARDO	AUAG540106I06			47930	RECURSOS 11PROPIOS	RECURSOS 11PROPIOS	99 - Por definir	TORTILLA, MASA	3904.5	21/05/2021	530
7 JUAN MORALES BARAJAS	MOB1661027857			47940	RECURSOS 11PROPIOS	RECURSOS 11PROPIOS	02 - Cheque nominativo	TORTILLA DE MAIZ	1088	21/01/2021	0
8 JUAN MORALES BARAJAS	MOB1661027857			47940	RECURSOS 11PROPIOS	RECURSOS 11PROPIOS	02 - Cheque nominativo	TORTILLAS	2508	17/08/2021	0
9 JUAN MORALES BARAJAS	MOB1661027857			47940	RECURSOS 11PROPIOS	RECURSOS 11PROPIOS	02 - Cheque nominativo	TORTILLAS	2228	20/07/2021	0
0 JUAN MORALES BARAJAS	MOB1661027857			47940	RECURSOS 11PROPIOS	RECURSOS 11PROPIOS	02 - Cheque nominativo	TORTILLAS	2261	23/08/2021	0
1 JUAN MORALES BARAJAS	MOB1661027857			47940	RECURSOS 11PROPIOS	RECURSOS 11PROPIOS	02 - Cheque nominativo	TORTILLAS	1232	24/02/2021	0
2 JUAN MORALES BARAJAS	MOB1661027857			47940	RECURSOS 11PROPIOS	RECURSOS 11PROPIOS	02 - Cheque nominativo	TORTILLAS	1836	25/05/2021	0
3 JUAN MORALES BARAJAS	MOB1661027857			47940	RECURSOS 11PROPIOS	RECURSOS 11PROPIOS	02 - Cheque nominativo	TORTILLAS	2223	30/10/2021	0
4 NAYELY GONZALEZ CERDA	GOCN950704JF5			47930	RECURSOS 11PROPIOS	RECURSOS 11PROPIOS	99 - Por definir	tortillas maiz (octubre) tortillas maiz (noviembre y diciembre)	474	17/12/2021	4
5 JUAN MORALES BARAJAS	MOB1661027857			47940	RECURSOS 11PROPIOS	RECURSOS 11PROPIOS	02 - Cheque nominativo	TORTILLAS MAIZ	765	20/04/2021	0
6 JUAN MORALES BARAJAS	MOB1661027857			47940	RECURSOS 11PROPIOS	RECURSOS 11PROPIOS	02 - Cheque nominativo	TORTILLAS MAIZ	2109	21/06/2021	0
7 JUAN MORALES BARAJAS	MOB1661027857			47940	RECURSOS 11PROPIOS	RECURSOS 11PROPIOS	02 - Cheque nominativo	TORTILLAS MAIZ	1717	24/03/2021	0
8 CONZUELO VARGAS ZARAGOZA	VAZC461002P97			47940	RECURSOS 11PROPIOS	RECURSOS 11PROPIOS	02 - Cheque nominativo	Tortillas maiz	315	26/01/2021	0
9 MA. CONZUELO VARGAS ZARAGOZA	VAZC461002P97			47940	RECURSOS 11PROPIOS	RECURSOS 11PROPIOS	02 - Cheque nominativo	Tortillas maiz	994	09/05/2021	0
0 MA. CONZUELO VARGAS ZARAGOZA	VAZC461002P97			47940	RECURSOS 11PROPIOS	RECURSOS 11PROPIOS	02 - Cheque nominativo	Tortillas maiz	714	09/05/2021	0

077

CUENTA PÚBLICA - DIF SISTEMA PARA EL DESARROLLO INTEGRAL DE LA FAMILIA DEL MUNICIPIO DE AYOTLÁN DIF
INFORMATIVA DE PROVEEDORES
DEL 1 DE ENERO AL 31 DE DICIEMBRE DE 2021

PROVEEDOR Y/O PRESTADOR	R.F.C.	DOMICILIO	CIUDAD	CODIGO POSTAL	FUENTE DE FINANCIAMIENTO	ORIGEN DEL RECURSO POR CUENTA BANCARIA	FORMA DE PAGO	DESCRIPCIÓN DEL GASTO	IMPORTE	FECHA DE LA FACTURA	FOLIO DE FACTURA
1 MA. CONZUELO VARGAS ZARAGOZA	VAZC461002P 97			47940	11PROPIOS	RECURSOS PROPIOS	02 - Cheque nominativo	Tortillas maíz	875	09/05/2021	0
2 MA. CONZUELO VARGAS ZARAGOZA	VAZC461002P 97			47940	11PROPIOS	RECURSOS PROPIOS	02 - Cheque nominativo	Tortillas maíz	1256	13/09/2021	0
3 MA. CONZUELO VARGAS ZARAGOZA	VAZC461002P 97			47940	11PROPIOS	RECURSOS PROPIOS	02 - Cheque nominativo	Tortillas maíz	936	16/12/2021	0
4 MA. CONZUELO VARGAS ZARAGOZA	VAZC461002P 97			47940	11PROPIOS	RECURSOS PROPIOS	02 - Cheque nominativo	Tortillas maíz	1155	24/08/2021	0
5 MA. CONZUELO VARGAS ZARAGOZA	VAZC461002P 97			47940	11PROPIOS	RECURSOS PROPIOS	02 - Cheque nominativo	Tortillas maíz	952	24/10/2021	0
6 MA. CONZUELO VARGAS ZARAGOZA	VAZC461002P 97			47940	11PROPIOS	RECURSOS PROPIOS	02 - Cheque nominativo	Tortillas maíz	1192	24/11/2021	0
7 MA. CONZUELO VARGAS ZARAGOZA	VAZC461002P 97			47940	11PROPIOS	RECURSOS PROPIOS	02 - Cheque nominativo	Tortillas maíz	1015	27/06/2021	0
8 MA. CONZUELO VARGAS ZARAGOZA	VAZC461002P 97			47940	11PROPIOS	RECURSOS PROPIOS	02 - Cheque nominativo	Tortillas maíz	1275	27/07/2021	0
9 MA. CONZUELO VARGAS ZARAGOZA	VAZC461002P 97			47940	11PROPIOS	RECURSOS PROPIOS	02 - Cheque nominativo	Tortillas maíz	896	29/05/2021	0
0 MARIO ALBERTO AVALOS GONZALEZ	AAGM710410 41A			44220	11PROPIOS	RECURSOS PROPIOS	01 - Efectivo	TOSTADA MARLIN	269	30/03/2021	2
1 BBVA BANCOMER, S A	BBVA830831LJZ			6600	11PROPIOS	RECURSOS PROPIOS	03 - Transferencia electrónica de fondos	TOTAL COMISIONES	256.36	01/01/2021	1.24E+16
2 BBVA BANCOMER, S A	BBVA830831LJZ			6600	11PROPIOS	RECURSOS PROPIOS	03 - Transferencia electrónica de fondos	TOTAL COMISIONES	39.44	01/01/2021	1.24E+16
3 BBVA BANCOMER, S A	BBVA830831LJZ			6600	11PROPIOS	RECURSOS PROPIOS	03 - Transferencia electrónica de fondos	TOTAL COMISIONES	256.36	01/01/2021	1.24E+16
4 BBVA BANCOMER, S A	BBVA830831LJZ			6600	11PROPIOS	RECURSOS PROPIOS	03 - Transferencia electrónica de fondos	TOTAL COMISIONES	315.52	01/04/2021	1.24E+16
5 BBVA BANCOMER, S A	BBVA830831LJZ			6600	11PROPIOS	RECURSOS PROPIOS	03 - Transferencia electrónica de fondos	TOTAL COMISIONES	39.44	01/04/2021	1.24E+16
6 BBVA BANCOMER, S A	BBVA830831LJZ			6600	11PROPIOS	RECURSOS PROPIOS	03 - Transferencia electrónica de fondos	TOTAL COMISIONES	315.52	01/05/2021	1.24E+16
7 BBVA BANCOMER, S A	BBVA830831LJZ			6600	11PROPIOS	RECURSOS PROPIOS	03 - Transferencia electrónica de fondos	TOTAL COMISIONES	98.6	01/05/2021	1.24E+16
8 BBVA BANCOMER, S A	BBVA830831LJZ			6600	11PROPIOS	RECURSOS PROPIOS	03 - Transferencia electrónica de fondos	TOTAL COMISIONES	276.08	01/06/2021	1.24E+16
9 BBVA BANCOMER, S A	BBVA830831LJZ			6600	11PROPIOS	RECURSOS PROPIOS	03 - Transferencia electrónica de fondos	TOTAL COMISIONES	39.44	01/06/2021	1.24E+16
0 BBVA BANCOMER, S A	BBVA830831LJZ			6600	11PROPIOS	RECURSOS PROPIOS	03 - Transferencia electrónica de fondos	TOTAL COMISIONES	177.48	01/07/2021	1.24E+16
1 BBVA BANCOMER, S A	BBVA830831LJZ			6600	11PROPIOS	RECURSOS PROPIOS	03 - Transferencia electrónica de fondos	TOTAL COMISIONES	39.44	01/07/2021	1.24E+16
2 BBVA BANCOMER, S A	BBVA830831LJZ			6600	11PROPIOS	RECURSOS PROPIOS	03 - Transferencia electrónica de fondos	TOTAL COMISIONES	276.08	01/07/2021	1.24E+16

078

**CUENTA PÚBLICA - DIF SISTEMA PARA EL DESARROLLO INTEGRAL DE LA FAMILIA DEL MUNICIPIO DE AYOTLÁN DIF
INFORMATIVA DE PROVEEDORES
DEL 1 DE ENERO AL 31 DE DICIEMBRE DE 2021**

PROVEEDOR Y/O PRESTADOR	R.F.C.	DOMICILIO	CIUDAD	CODIGO POSTAL	FUENTE DE FINANCIAMIENTO	ORIGEN DEL RECURSO POR CUENTA BANCARIA	FORMA DE PAGO	DESCRIPCIÓN DEL GASTO	IMPORTE	FECHA DE LA FACTURA	FOLIO DE FACTURA	
BBVA BANCOMER, S A	BBAB30831LJZ			6600	11	RECURSOS PROPIOS	03 - Transferencia electrónica de fondos	TOTAL COMISIONES	216.92	01/09/2021	1	1.24E+16
BBVA BANCOMER, S A	BBAB30831LJZ			6600	11	RECURSOS PROPIOS	03 - Transferencia electrónica de fondos	TOTAL COMISIONES	335.24	01/09/2021	1	1.24E+16
BBVA BANCOMER, S A	BBAB30831LJZ			6600	11	RECURSOS PROPIOS	03 - Transferencia electrónica de fondos	TOTAL COMISIONES	177.48	01/10/2021	1	1.24E+16
BBVA BANCOMER, S A	BBAB30831LJZ			6600	11	RECURSOS PROPIOS	03 - Transferencia electrónica de fondos	TOTAL COMISIONES	335.24	01/10/2021	1	1.24E+16
BBVA BANCOMER, S A	BBAB30831LJZ			6600	11	RECURSOS PROPIOS	03 - Transferencia electrónica de fondos	TOTAL COMISIONES	78.88	19/08/2021	1	1.24E+16
BBVA BANCOMER, S A	BBAB30831LJZ			6600	11	RECURSOS PROPIOS	03 - Transferencia electrónica de fondos	TOTAL COMISIONES	39.44	22/06/2021	1	1.24E+16
BBVA BANCOMER, S A	BBAB30831LJZ			6600	11	RECURSOS PROPIOS	03 - Transferencia electrónica de fondos	TOTAL COMISIONES	19.72	22/06/2021	1	1.24E+16
BBVA BANCOMER, S A	BBAB30831LJZ			6600	11	RECURSOS PROPIOS	03 - Transferencia electrónica de fondos	TOTAL COMISIONES	59.16	24/08/2021	1	1.24E+16
BBVA BANCOMER, S A	BBAB30831LJZ			6600	11	RECURSOS PROPIOS	03 - Transferencia electrónica de fondos	TOTAL COMISIONES	98.6	27/02/2021	1	1.24E+16
BBVA BANCOMER, S A	BBAB30831LJZ			6600	11	RECURSOS PROPIOS	03 - Transferencia electrónica de fondos	TOTAL COMISIONES	315.52	27/02/2021	1	1.24E+16
BBVA BANCOMER, S A	BBAB30831LJZ			6600	11	RECURSOS PROPIOS	03 - Transferencia electrónica de fondos	TOTAL COMISIONES	236.64	30/01/2021	1	1.24E+16
BBVA BANCOMER, S A	BBAB30831LJZ			6600	11	RECURSOS PROPIOS	03 - Transferencia electrónica de fondos	TOTAL COMISIONES	414.12	30/01/2021	1	1.24E+16
BBVA BANCOMER, S A	BBAB30831LJZ			6600	11	RECURSOS PROPIOS	03 - Transferencia electrónica de fondos	TOTAL COMISIONES	19.72	31/07/2021	1	1.24E+16
BBVA BANCOMER, S A	BBAB30831LJZ			6600	11	RECURSOS PROPIOS	03 - Transferencia electrónica de fondos	TOTAL COMISIONES	453.56	31/07/2021	1	1.24E+16
BBVA BANCOMER, S A	BBAB30831LJZ			6600	11	RECURSOS PROPIOS	03 - Transferencia electrónica de fondos	TOTAL COMISIONES	39.44	31/07/2021	1	1.24E+16
BBVA BANCOMER, S A	BBAB30831LJZ			6600	11	RECURSOS PROPIOS	03 - Transferencia electrónica de fondos	TOTAL COMISIONES	256.36	31/07/2021	1	1.24E+16
BBVA MEXICO, S.A., INSTITUCION DE BANCA MULTIPLE, GRUPO FINANCIERO BBVA MEXICO.	BBAB30831LJZ			6600	11	RECURSOS PROPIOS	03 - Transferencia electrónica de fondos	TOTAL COMISIONES	1005.72	30/10/2021	1	1.24E+16
BBVA MEXICO, S.A., INSTITUCION DE BANCA MULTIPLE, GRUPO FINANCIERO BBVA MEXICO.	BBAB30831LJZ			6600	11	RECURSOS PROPIOS	03 - Transferencia electrónica de fondos	TOTAL COMISIONES	552.16	30/10/2021	1	1.24E+16
BBVA MEXICO, S.A., INSTITUCION DE BANCA MULTIPLE, GRUPO FINANCIERO BBVA MEXICO.	BBAB30831LJZ			6600	11	RECURSOS PROPIOS	03 - Transferencia electrónica de fondos	TOTAL COMISIONES	157.7630	30/11/2021	1	1.24E+16

**CUENTA PÚBLICA - DIF SISTEMA PARA EL DESARROLLO INTEGRAL DE LA FAMILIA DEL MUNICIPIO DE AYOTLÁN DIF
INFORMATIVA DE PROVEEDORES
DEL 1 DE ENERO AL 31 DE DICIEMBRE DE 2021**

PROVEEDOR Y/O PRESTADOR	R.F.C.	DOMICILIO	CIUDAD	CODIGO POSTAL	FUENTE DE FINANCIAMIENTO	ORIGEN DEL RECURSO POR CUENTA BANCARIA	FORMA DE PAGO	DESCRIPCIÓN DEL GASTO	IMPORTE	FECHA DE LA FACTURA	FOLIO DE FACTURA
INSTITUCION DE BANCA MULTIPLE GRUPO FINANCIERO BBVA MEXICO. BBVA MEXICO, S.A., INSTITUCION DE BANCA MULTIPLE GRUPO FINANCIERO BBVA MEXICO.						PROPIOS	electrónica de fondos				
2	BB4830831JLZ			6600	11PROPIOS	RECURSOS/PROPIOS	03 - Transferencia electrónica de fondos	TOTAL COMISIONES	506.92	30/11/2021	1.24E+16
3	GOCN950704 UFS			47930	11PROPIOS	RECURSOS/PROPIOS	99 - Por definir	TRIBEDOCE TEMPRA CONYSMIN HEMOSIN K	461.85	14/04/2021	6
4	JIMJ93010ZSY			47950	11PROPIOS	RECURSOS/PROPIOS	01 - Efectivo	TROYA BEIGE 40X40 1A 1.62 MTS ADEL000 PEGA PISO ADEL000 BOQUILLA CON ARENA MARFIL	853.84	31/08/2021	1079
5	GAMJ640914J W1			44280	11PROPIOS	RECURSOS/PROPIOS	01 - Efectivo	ULA GRANDE MED CONOS SENALAMIENTO	844.48	05/07/2021	0
6	BALG700209V C6			47180	11PROPIOS	RECURSOS/PROPIOS	01 - Efectivo	Beatriz Martinez Gallegos	600	10/03/2021	355
7	Silvia Rodriguez Ramirez							UNIDAD DE CAMARA DE DRENAJE TORACICO VALVULA DE AGUA (REDAY) KARDIA ESPIRAL 24FR SONDA PR DR	1900	05/07/2021	2091
8	Nueva Wal Mart de México, S. de R. L. de C.V.			45130	11PROPIOS	RECURSOS/PROPIOS	01 - Efectivo	VAJ VIN 12PZ	848	22/09/2021	39511
9	JESSICA BIBIANA ZUÑIGA ESPARZA			47750	11PROPIOS	RECURSOS/PROPIOS	28 - Tarjeta de débito	LICUADORA	848	10/03/2021	1
0	JESSICA BIBIANA ZUÑIGA ESPARZA			47980	11PROPIOS	RECURSOS/PROPIOS	03 - Transferencia electrónica de fondos	VENTA DE MEDICAMENTOS	585	13/09/2021	0
1	JESSICA BIBIANA ZUÑIGA ESPARZA			47980	11PROPIOS	RECURSOS/PROPIOS	01 - Efectivo	VENTA DE MEDICAMENTOS TICKET	123	29/10/2021	0
2	JESSICA BIBIANA ZUÑIGA ESPARZA			47980	11PROPIOS	RECURSOS/PROPIOS	01 - Efectivo	VENTA DE MEDICAMENTOS 56087	30	02/12/2021	0
3	JORGE ALBERTO BERMUDEZ MIRANDA			47930	11PROPIOS	RECURSOS/PROPIOS	99 - Por definir	VERDURA QUESO LIMON MANOJO JITOMATE MANOJO QUESO MESA TORTI	710	20/09/2021	602
4	GERARDO PADILLA RAMIREZ			47930	11PROPIOS	RECURSOS/PROPIOS	01 - Efectivo	VERDURAS FRUTAS	2527	04/06/2021	0
5	IMVEL SA DE CV			47180	11PROPIOS	RECURSOS/PROPIOS	01 - Efectivo	VESTIDO BISUTERIA ENSAMBLE DAMA	1747	13/09/2021	10619
6	FARMACIA GUADALAJARA S.A. DE C.V.			47930	11PROPIOS	RECURSOS/PROPIOS	01 - Efectivo	VIPLENA 60 TABLETAS	959.2	16/06/2021	19026
7	FARMACIA GUADALAJARA S.A. DE C.V.			47930	11PROPIOS	RECURSOS/PROPIOS	01 - Efectivo	VIPLENA 60 TABLETAS	1918.4	27/07/2021	13183
8	Carlos Nafarrate, SA de CV			44600	11PROPIOS	RECURSOS/PROPIOS	01 - Efectivo	VOC0007 - CARRO ULTRASONIDO	4520.43	23/09/2021	396735
9	NAVELY GONZALEZ CERDA			47930	11PROPIOS	RECURSOS/PROPIOS	99 - Por definir	VOLVENAC ROBAX GOLD TRIBEDOCE	417	07/12/2021	19
0	Carlos Nafarrate, SA de CV			44600	11PROPIOS	RECURSOS/PROPIOS	01 - Efectivo	VOM1590 - Escalera de 2 Escalones/Peidanos VOM1600 - MEGATOSCOPIO DE 1 PLACA	3218.52	15/09/2021	395489
1	CADENA COMERCIAL OXXO			47730	11RECURSOS	01 - Efectivo	01 - Efectivo	VUALA CHOCOLATE	117.526	03/03/2021	322919763

**CUENTA PÚBLICA - DIF SISTEMA PARA EL DESARROLLO INTEGRAL DE LA FAMILIA DEL MUNICIPIO DE AYOTLÁN DIF
INFORMATIVA DE PROVEEDORES
DEL 1 DE ENERO AL 31 DE DICIEMBRE DE 2021**

PROVEEDOR Y/O PRESTADOR	R.F.C.	DOMICILIO	CIUDAD	CODIGO POSTAL	FUENTE DE FINANCIAMIENTO	ORIGEN DEL RECURSO POR CUENTA BANCARIA	FORMA DE PAGO	DESCRIPCIÓN DEL GASTO	IMPORTE	FECHA DE LA FACTURA	FOLIO DE FACTURA
SA DE CV								DUO LICUADOR FRESA PLATANO G PIZZA FUDINBURGE			
1 FARMACIAS BENAVIDES SAB de CV	N4 FBE9110215Z 3			47930	PROPIOS RECURSOS 11 PROPIOS		01 - Efectivo	XUMER 120 MG 7 TAB	511	20/09/2021	1
2 JORGE ALBERTO BERMUDEZ MIRANDA	BEM18303053 JO			47930	PROPIOS RECURSOS 11 PROPIOS		99 - Por definir	ZANAHORIA MANDARINA	5445	11/11/2021	1
3 JORGE ALBERTO BERMUDEZ MIRANDA	BEM18303053 JO			47930	PROPIOS RECURSOS 11 PROPIOS		99 - Por definir	ZANAHORIA MANDARINA	12960	11/11/2021	1
											618



[Handwritten signature]
YOVANDA PÉREZ-OROZCO
DIRECTORA

[Handwritten signature]
MA. DOLORES DEL ROCIO PADILLA ESTRADA
PRESIDENTA



protesta de decir verdad declara que los Estados Financieros y sus Notas son razonablemente correctos y responsabilidad del emisor.



SELLO

CUENTA PÚBLICA - DIF SISTEMA PARA EL DESARROLLO INTEGRAL DE LA FAMILIA DEL MUNICIPIO DE AYOTLÁN DIF

INFORME SOBRE PASIVOS CONTINGENTES
DEL 1 DE ENERO AL 31 DE DICIEMBRE DE 2021

DESCRIPCIÓN	IMPORTE
-------------	---------

Los pasivos legales por gestiones de gobiernos anteriores se estiman en: \$100,000.00
SUMA TOTAL \$100,000.00



MA. DOLORES DEL ROCIO PADILLA ESTRADA
PRESIDENTA

Rocio Padilla Estrada



YOLANDA PÉREZ OROZCO
DIRECTORA

[Signature]

Bajo protesta de decir verdad declaramos que los Estados Financieros y sus Notas son razonablemente correctos y responsabilidad del emisor.



082

CUENTA PÚBLICA - DIF SISTEMA PARA EL DESARROLLO INTEGRAL DE LA FAMILIA DEL MUNICIPIO

DEL 1 DE ENERO AL 31 DE DICIEMBRE DE 2021

ESTADO DE CAMBIOS EN LA SITUACIÓN FINANCIERA

CONCEPTO ORIGEN APLICACIÓN

Activo circulante 224,350.71 453,076.79

Activo y equivalentes 10,317.98 453,076.79

Derechos a recibir efectivo o equivalentes 0.00 453,076.79

Derechos a recibir bienes o servicios 10,317.98 0.00

Inventarios 0.00 0.00

Almacenes 0.00 0.00

Estimación por pérdida o deterioro de activos circulantes 0.00 0.00

Otros activos circulantes 0.00 0.00

Activo no circulante 214,032.73 0.00

Inversiones financieras a largo plazo 0.00 0.00

Derechos a recibir efectivo o equivalentes a largo plazo 0.00 0.00

Bienes inmuebles, infraestructura y construcciones en proceso 0.00 0.00

Bienes muebles 214,032.73 0.00

Activos intangibles 0.00 0.00

Depreciación, deterioro y amortización acumulada de bienes 0.00 0.00

Activos diferidos 0.00 0.00

Estimación por pérdida o deterioro de activos no circulantes 0.00 0.00

Otros activos no circulantes 0.00 0.00

Activo circulante 1,759,749.23 0.00

Cuentas por pagar a corto plazo 1,759,749.23 0.00

Documentos por pagar a corto plazo 0.00 0.00

Porción a corto plazo de la deuda pública a largo plazo 0.00 0.00

Títulos y valores a corto plazo 0.00 0.00

Pasivos diferidos a corto plazo 0.00 0.00

Fondos y bienes de terceros en garantía y/o administración a corto plazo 0.00 0.00

Otros pasivos a corto plazo 0.00 0.00

Pasivo no circulante 0.00 0.00

Cuentas por pagar a largo plazo 0.00 0.00

Documentos por pagar a largo plazo 0.00 0.00

Deuda pública a largo plazo 0.00 0.00

Pasivos diferidos a largo plazo 0.00 0.00

Fondos y bienes de terceros en garantía y/o en administración a largo plazo 0.00 0.00

Provisiones a largo plazo 0.00 0.00

Hacienda pública/patrimonio 304,644.72 1,835,667.87

Hacienda pública/patrimonio contribuido 0.00 0.00

Aportaciones 0.00 0.00

Donaciones de capital 0.00 0.00

Actualización de la hacienda pública / patrimonio 0.00 0.00

Hacienda pública/patrimonio generado 304,644.72 1,835,667.87

Resultados del ejercicio (ahorro / desahorro) 0.00 0.00

Resultados de ejercicios anteriores 304,644.72 1,835,667.87

Reservas 0.00 0.00

Revalúos 0.00 0.00

Rectificaciones de resultados de ejercicios anteriores 0.00 0.00

Exceso o insuficiencia en la actualización de la hacienda pública/patrimonio 0.00 0.00

Resultado por posición monetaria 0.00 0.00

Resultado por tenencia de activos no monetarios 0.00 0.00

Bajo protesta de decir verdad declaramos que los estados financieros y sus notas, son razonablemente correctos y son responsabilidad del emisor.

MA. DOLORES DEL ROCIO PADILLA ESTRADA

PRESIDENTA

YOLANDA PÉREZ OROZCO

DIRECTORA



CUENTA PÚBLICA - DIF SISTEMA PARA EL DESARROLLO INTEGRAL DE LA FAMILIA DEL MUNICIPIO DE AYOTLÁN DIF
ESTADO ANALÍTICO DEL EJERCICIO DEL PRESUPUESTO DE EGRESOS
CLASIFICACIÓN ECONÓMICA (POR TIPO DE GASTO)
DEL 1 DE ENERO AL 31 DE DICIEMBRE DE 2021

CONCEPTO	EGRESOS				SUBEJERCICIO
	APROBADO	AMPLIACIONES/ (REDUCCIONES)	MODIFICADO	DEVENGADO	
Gasto corriente	5,005,946.00	226,597.23	5,232,543.23	5,232,543.23	0.00
Gasto de capital	0.00	214,032.73	214,032.73	214,032.73	0.00
Amortización de la deuda y disminución de pasivos	0.00	0.00	0.00	0.00	0.00
Pensiones y jubilaciones	0.00	0.00	0.00	0.00	0.00
Participaciones	0.00	0.00	0.00	0.00	0.00
TOTAL DEL GASTO	5,005,946.00	440,629.96	5,446,575.96	5,446,575.96	0.00

Bajo protesta de decir verdad declaramos que los estados financieros y sus notas, son razonablemente correctos y son responsabilidad del emisor.



Rocio Padilla Estrada

MA. DOLORES DEL ROCIO PADILLA ESTRADA
PRESIDENTA



Y.P.30

YOLANDA PÉREZ OROZCO
DIRECTORA



CUENTA PÚBLICA - DIF SISTEMA PARA EL DESARROLLO INTEGRAL DE LA FAMILIA DEL MUNICIPIO DE AYOTLÁN DIF
ESTADO ANALÍTICO DEL EJERCICIO DEL PRESUPUESTO DE EGRESOS
CLASIFICACIÓN FUNCIONAL (FINALIDAD Y FUNCIÓN)
DEL 1 DE ENERO AL 31 DE DICIEMBRE DE 2021

CONCEPTO	EGRESOS			SUB EJERCICIO
	APROBADO	AMPLIACIONES/ (REDUCCIONES)	MODIFICADO	
Gobierno	0.00	0.00	0.00	0.00
Legislación	0.00	0.00	0.00	0.00
Justicia	0.00	0.00	0.00	0.00
Coordinación de la política de gobierno	0.00	0.00	0.00	0.00
Relaciones exteriores	0.00	0.00	0.00	0.00
Asuntos financieros y hacendarios	0.00	0.00	0.00	0.00
Seguridad nacional	0.00	0.00	0.00	0.00
Asuntos de orden público y de seguridad interior	0.00	0.00	0.00	0.00
Otros servicios generales	0.00	0.00	0.00	0.00
Desarrollo social	5,005,946.00	440,629.96	5,446,575.96	5,446,575.96
Protección ambiental	0.00	0.00	0.00	0.00
Vivienda y servicios a la comunidad	0.00	0.00	0.00	0.00
Salud	0.00	0.00	0.00	0.00
Recreación, cultura y otras manifestaciones sociales	0.00	0.00	0.00	0.00
Educación	0.00	0.00	0.00	0.00
Protección social	0.00	0.00	0.00	0.00
Otros asuntos sociales	0.00	0.00	0.00	0.00
Desarrollo económico	5,005,946.00	440,629.96	5,446,575.96	5,446,575.96
Asuntos económicos, comerciales y laborales en general	0.00	0.00	0.00	0.00
Agropecuaria, silvicultura, pesca y caza	0.00	0.00	0.00	0.00
Combustibles y energía	0.00	0.00	0.00	0.00
Minería, manufacturas y construcción	0.00	0.00	0.00	0.00
Transporte	0.00	0.00	0.00	0.00
Comunicaciones	0.00	0.00	0.00	0.00
Turismo	0.00	0.00	0.00	0.00
Ciencia, tecnología e innovación	0.00	0.00	0.00	0.00
Otras industrias y otros asuntos económicos	0.00	0.00	0.00	0.00
Otras no clasificadas en fdunciones anteriores	0.00	0.00	0.00	0.00
Transacciones de la deuda publica / costo financiero de la deuda	0.00	0.00	0.00	0.00
Transferencias, participaciones y aportaciones entre diferentes niveles y órdenes de gobierno	0.00	0.00	0.00	0.00
Saneamiento del sistema financiero	0.00	0.00	0.00	0.00
Adeudos de ejercicios fiscales anteriores	0.00	0.00	0.00	0.00
TOTAL DEL GASTO	5,005,946.00	440,629.96	5,446,575.96	5,446,575.96

Bajo protesta de decir verdad declaramos que los estados financieros y sus notas, son razonablemente correctos y son responsabilidad del emisor.

Reino Padilla Estrada

MA. DOLORES DEL ROCIO PADILLA ESTRADA
PRESIDENTA

Y.P. Orozco

YOLANDA PÉREZ OROZCO
DIRECTORA

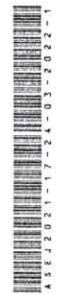

086

CUENTA PÚBLICA - DIF SISTEMA PARA EL DESARROLLO INTEGRAL DE LA FAMILIA DEL MUNICIPIO DE AYOTLÁN DIF
 ESTADO ANALÍTICO DEL EJERCICIO DEL PRESUPUESTO DE EGRESOS DETALLADO - LDF
 CLASIFICACIÓN FUNCIONAL (FINALIDAD Y FUNCIÓN)

DEL 1 DE ENERO AL 31 DE DICIEMBRE DE 2021

CONCEPTO	APROBADO	AMPLIACIONES/ REDUCCIONES	MODIFICADO	DEVENGADO	PAGADO	SUB EJERCICIO
----------	----------	------------------------------	------------	-----------	--------	---------------

A Gobierno	0.00	0.00	0.00	0.00	0.00	0.00
A Legislación	0.00	0.00	0.00	0.00	0.00	0.00
Justicia	0.00	0.00	0.00	0.00	0.00	0.00
Coordinación de la política de gobierno	0.00	0.00	0.00	0.00	0.00	0.00
Relaciones exteriores	0.00	0.00	0.00	0.00	0.00	0.00
Asuntos financieros y hacendarios	0.00	0.00	0.00	0.00	0.00	0.00
Seguridad nacional	0.00	0.00	0.00	0.00	0.00	0.00
Asuntos de orden público y de seguridad interior	0.00	0.00	0.00	0.00	0.00	0.00
Otros servicios generales	0.00	0.00	0.00	0.00	0.00	0.00
B Desarrollo social	0.00	0.00	0.00	0.00	0.00	0.00
Protección ambiental	0.00	0.00	0.00	0.00	0.00	0.00
Vivienda y servicios a la comunidad	0.00	0.00	0.00	0.00	0.00	0.00
Salud	0.00	0.00	0.00	0.00	0.00	0.00
Recreación, cultura y otras manifestaciones sociales	0.00	0.00	0.00	0.00	0.00	0.00
Educación	0.00	0.00	0.00	0.00	0.00	0.00
Protección social	0.00	0.00	0.00	0.00	0.00	0.00
Otros asuntos sociales	0.00	0.00	0.00	0.00	0.00	0.00
C Desarrollo económico	0.00	0.00	0.00	0.00	0.00	0.00
Asuntos económicos, comerciales y laborales en general	0.00	0.00	0.00	0.00	0.00	0.00
Agricultura, silvicultura, pesca y caza	0.00	0.00	0.00	0.00	0.00	0.00
Combustibles y energía	0.00	0.00	0.00	0.00	0.00	0.00
Minería, manufacturas y construcción	0.00	0.00	0.00	0.00	0.00	0.00
Transporte	0.00	0.00	0.00	0.00	0.00	0.00
Comunicaciones	0.00	0.00	0.00	0.00	0.00	0.00
Turismo	0.00	0.00	0.00	0.00	0.00	0.00
Ciencia, tecnología e innovación	0.00	0.00	0.00	0.00	0.00	0.00
Otras industrias y otros asuntos económicos	0.00	0.00	0.00	0.00	0.00	0.00
D Otras no clasificadas en funciones anteriores	0.00	0.00	0.00	0.00	0.00	0.00
Transacciones de la deuda pública / costo financiero de la deuda	0.00	0.00	0.00	0.00	0.00	0.00
Transferencias, participaciones y aportaciones entre diferentes niveles y órdenes de gobierno	0.00	0.00	0.00	0.00	0.00	0.00
Sanamiento del sistema financiero	0.00	0.00	0.00	0.00	0.00	0.00
Adeudos de ejercicios fiscales anteriores	0.00	0.00	0.00	0.00	0.00	0.00
TOTAL DEL GASTO NO ETIQUETADO	5,005,946.00	440,629.96	5,446,575.96	5,446,575.96	5,446,575.96	0.00

A Gobierno	0.00	0.00	0.00	0.00	0.00	0.00
A Legislación	0.00	0.00	0.00	0.00	0.00	0.00
Justicia	0.00	0.00	0.00	0.00	0.00	0.00
Coordinación de la política de gobierno	0.00	0.00	0.00	0.00	0.00	0.00
Relaciones exteriores	0.00	0.00	0.00	0.00	0.00	0.00
Asuntos financieros y hacendarios	0.00	0.00	0.00	0.00	0.00	0.00
Seguridad nacional	0.00	0.00	0.00	0.00	0.00	0.00
Asuntos de orden público y de seguridad interior	0.00	0.00	0.00	0.00	0.00	0.00
Otros servicios generales	0.00	0.00	0.00	0.00	0.00	0.00
B Desarrollo social	0.00	0.00	0.00	0.00	0.00	0.00
Protección ambiental	0.00	0.00	0.00	0.00	0.00	0.00
Vivienda y servicios a la comunidad	0.00	0.00	0.00	0.00	0.00	0.00
Salud	0.00	0.00	0.00	0.00	0.00	0.00
Recreación, cultura y otras manifestaciones sociales	0.00	0.00	0.00	0.00	0.00	0.00
Educación	0.00	0.00	0.00	0.00	0.00	0.00
Protección social	0.00	0.00	0.00	0.00	0.00	0.00
Otros asuntos sociales	0.00	0.00	0.00	0.00	0.00	0.00
C Desarrollo económico	0.00	0.00	0.00	0.00	0.00	0.00
Asuntos económicos, comerciales y laborales en general	0.00	0.00	0.00	0.00	0.00	0.00
Agricultura, silvicultura, pesca y caza	0.00	0.00	0.00	0.00	0.00	0.00
Combustibles y energía	0.00	0.00	0.00	0.00	0.00	0.00
Minería, manufacturas y construcción	0.00	0.00	0.00	0.00	0.00	0.00
Transporte	0.00	0.00	0.00	0.00	0.00	0.00
Comunicaciones	0.00	0.00	0.00	0.00	0.00	0.00
Turismo	0.00	0.00	0.00	0.00	0.00	0.00
Ciencia, tecnología e innovación	0.00	0.00	0.00	0.00	0.00	0.00
Otras industrias y otros asuntos económicos	0.00	0.00	0.00	0.00	0.00	0.00
D Otras no clasificadas en funciones anteriores	0.00	0.00	0.00	0.00	0.00	0.00
Transacciones de la deuda pública / costo financiero de la deuda	0.00	0.00	0.00	0.00	0.00	0.00
Transferencias, participaciones y aportaciones entre diferentes niveles y órdenes de gobierno	0.00	0.00	0.00	0.00	0.00	0.00
Sanamiento del sistema financiero	0.00	0.00	0.00	0.00	0.00	0.00
Adeudos de ejercicios fiscales anteriores	0.00	0.00	0.00	0.00	0.00	0.00
TOTAL DEL GASTO ETIQUETADO	5,005,946.00	440,629.96	5,446,575.96	5,446,575.96	5,446,575.96	0.00

El pago protesta de decir verdad declaramos que los estados financieros y sus notas, son razonablemente correctos y son responsabilidad del emisor.

Rocio Padilla Estrada

MA. DOLORES DEL ROCIO PADILLA ESTRADA
 PRESIDENTA

Yolanda Pérez Orozco

YOLANDA PÉREZ OROZCO
 DIRECTORA



087

DIF
Ayotlán
2021-2024
DIRECCIÓN
FINANCIERA

DIF
Ayotlán
2021-2024
DIRECCIÓN
FINANCIERA

Formato F19A - Estado Analítico del Ejercicio del Presupuesto de Egresos Detallado LDF Clasificación Funcional (Finalidad y Función)

Página 1 de 1

CUENTA PÚBLICA - DIF SISTEMA PARA EL DESARROLLO INTEGRAL DE LA FAMILIA DEL MUNICIPIO DE AYOTLÁ

BALANCE PRESUPUESTARIO - LDF
DEL 1 DE ENERO AL 31 DE DICIEMBRE DE 2021

CONCEPTO		ESTIMADO/ APROBADO	DEVENGADO	RECAUDADO/ PAGADO
A	Ingresos totales	5,005,946.00	5,446,575.96	5,446,575.96
A1	Ingresos de libre disposición	4,170,672.00	5,446,575.96	5,446,575.96
A2	Transferencias federales etiquetadas	835,274.00	0.00	0.00
A3	Financiamiento neto	0.00	0.00	0.00
B	Ingresos presupuestarios	0.00	0.00	0.00
B1	Gastos no etiquetado (sin incluir amortización de la deuda pública)	5,005,946.00	5,446,575.96	5,446,575.96
B2	Gasto etiquetado (sin incluir amortización de la deuda pública)	0.00	0.00	0.00
C	Remanentes del ejercicio anterior	0.00	0.00	0.00
C1	Remanentes de ingresos de libre disposición aplicados en el periodo	0.00	0.00	0.00
C2	Remanentes de transferencias federales etiquetadas aplicados en el periodo	0.00	0.00	0.00
I	Balance presupuestario	0.00	0.00	0.00
II	Balance presupuestario sin financiamiento neto	0.00	0.00	0.00
III	Balance presupuestario sin financiamiento neto y sin remanentes del ejercicio anterior	0.00	0.00	0.00
E	Intereses, comisiones y gastos de la deuda	0.00	0.00	0.00
E1	Intereses, comisiones y gastos de la deuda con gasto no etiquetado	0.00	0.00	0.00
E2	Intereses, comisiones y gastos de la deuda con gasto etiquetado	0.00	0.00	0.00
IV	Balance primario	0.00	0.00	0.00
F	Financiamiento	0.00	0.00	0.00
F1	Financiamiento con fuente de ingresos de libre disposición	0.00	0.00	0.00
F2	Financiamiento con fuente de pago de transferencias federales etiquetadas	0.00	0.00	0.00
G	Amortización de la deuda	0.00	0.00	0.00
G1	Amortización de la deuda pública con gasto no etiquetado	0.00	0.00	0.00
G2	Amortización de la deuda pública con gasto etiquetado	0.00	0.00	0.00
A3.1	Ingresos de libre disposición	4,170,672.00	5,446,575.96	5,446,575.96
F1	Financiamiento con fuente de pago de Ingresos de libre disposición	0.00	0.00	0.00
G1	Amortización de la deuda pública con gasto etiquetado	0.00	0.00	0.00
B1	Gasto no etiquetado (sin incluir amortización de la deuda pública)	5,005,946.00	5,446,575.96	5,446,575.96
C1	Remanente de ingresos de libre disposición aplicados en el periodo	0.00	0.00	0.00
V	Balance presupuestario de recursos disponibles	-835,274.00	0.00	0.00
VI	Balance presupuestario de recursos disponibles sin financiamiento neto	-835,274.00	0.00	0.00
A2	Transferencias federales etiquetadas	835,274.00	0.00	0.00
A3.2	Financiamiento neto con fuente de pago de transferencias federales etiquetadas	0.00	0.00	0.00
F2	Financiamiento con fuente de pago de transferencias federales	0.00	0.00	0.00
G2	Amortización de la deuda pública con gasto etiquetado	0.00	0.00	0.00
B2	Gasto etiquetado (sin incluir amortización de la deuda pública)	0.00	0.00	0.00
C2	Remanente de transferencias federales etiquetadas aplicados en el periodo	0.00	0.00	0.00
VII	Balance presupuestario de recursos etiquetados	835,274.00	0.00	0.00
VIII	Balance presupuestario de recursos etiquetados sin financiamiento neto	835,274.00	0.00	0.00

Bajo protesta de decir verdad declaramos que los estados financieros y sus notas, son razonablemente correctos y son responsabilidad del emisor.

MA. DOLORES DEL ROCIO PADILLA ESTRADA
PRESIDENTA
Rocio Padilla Estrada

YOLANDA PÉREZ OROZCO
DIRECTORA
[Firma]



088



**CUENTA PÚBLICA - DIF SISTEMA PARA EL DESARROLLO INTEGRAL DE LA FAMILIA DEL MUNICIPIO DE AYOTLÁN DIF
INFORMATIVA ANUAL DE OBRAS
DEL 1 DE ENERO AL 31 DE DICIEMBRE DE 2021**

NOMBRE DE OBRA O NÚMERO DE ORDEN DE TRABAJO	LOCALIDAD	DESCRIPCIÓN DE LA OBRA U OBJETO DEL CONTRATO	NOMBRE DEL EJECUTOR DE LA OBRA	UBICACIÓN (COORDENADAS GEOGRÁFICAS)		MODALIDAD DE EJECUCIÓN			PLAZO DE EJECUCIÓN		PRORROGA Y/O DIFERIMENTOS		ORIGEN DEL RECURSO (MONTD)			IMPORTE TOTAL DEL PAGO	ESTATUS DE LA OBRA	ENTREGA RECEPCIÓN Y/O MINUTA DE TERMINACIÓN		
				LATITUD	LONGITUD	ADMÓN. DIRECTA	CONCURSO SIMPL.	LICITA PÚBLICA	INICIO	TERMINO	DIAS NATURALES	SI	NO	PROPIOS	ESTATAL			FIRMF	CONVENIO FEDERAL	SI
NO SE REALIZARON OBRAS	NINGUNA	NO SE REALIZARON OBRAS	NO SE REALIZARON OBRAS	0	0	X	X	X	01/01/2021	31/12/2021	364	X			\$-	\$-	\$-	Terminada	X	



Rocio Padilla Estrada

MA. DOLORES DEL ROCIO PADILLA ESTRADA
PRESIDENTA



Yoanda Pérez Orozco

YOANDA PÉREZ OROZCO
DIRECTORA



089

Bajo protesta de decir verdad declaramos que los Estados Financieros y sus Notas son razonablemente correctos y responsabilidad del emisor.

ASEJ2021-17-24-03-2022-1



DIRECTORA
YOLANDA PEREZ OROZCO

PRESIDENTA

MA. DOLORES DEL ROCIO PADILLA ESTRADA



La principal actividad del organismo es la de realizar funciones de carácter asistencial tales como la promoción y prestación de servicios de asistencia social, apoyo al desarrollo integral de las personas, la familia y la comunidad, durante el periodo comprendido del 1o de Enero de 2021 y hasta el 31 de Diciembre del 2021 los programas en cuanto a ayuda alimentaria, psicológica, legal y de traslados se han brindado a la población más vulnerable en estricto apego al plan de desarrollo Municipal alineados al programa de desarrollo Estatal y Federal.

CUENTA PÚBLICA - DIF SISTEMA PARA EL DESARROLLO INTEGRAL DE LA FAMILIA DEL MUNICIPIO DE AYOTLÁN DIF INFORME ANUAL DE DESEMPEÑO EN LA GESTIÓN DEL 1 DE ENERO AL 31 DE DICIEMBRE DE 2021