

CUENTA PÚBLICA - DIF SISTEMA PARA EL DESARROLLO INTEGRAL DE LA FAMILIA DEL MUNICIPIO DE AYOTLÁN DIF
ESTADO DE SITUACIÓN FINANCIERA
DEL 1 DE ENERO AL 31 DE DICIEMBRE DE 2021

CTA	DESCRIPCIÓN	2021		2020		CTA	DESCRIPCIÓN	2021		2020	
11000ACTIVO	11000ACTIVO CIRCULANTE					20000PASIVO	20000PASIVO CIRCULANTE				
11100	Efectivo	193,165.36	120.00	646,242.15	120.00	21100	Cuentas por pagar a corto plazo	-3,413.13	9,764.77	1,756,336.10	1,584,938.67
11110	Bancos/tesorería					21110	Proveedores por pagar a corto plazo	5,981.99	0.00	41,993.88	0.00
11120	Bancos/Dependencias y otros	193,045.36	0.00	646,122.15	0.00	21120	Contratistas por obras públicas por pagar a corto plazo	0.00	0.00	0.00	0.00
11130	Bancos/Dependencias y otros	0.00	0.00	0.00	0.00	21130	Participaciones y aportaciones por pagar a corto plazo	0.00	0.00	0.00	0.00
11140	Inversiones temporales (hasta 3 meses)	0.00	0.00	0.00	0.00	21140	Transferencias otorgadas por pagar a corto plazo	0.00	0.00	0.00	0.00
11150	Fondos con afectación específica	0.00	0.00	0.00	0.00	21150	Intereses, comisiones y otros gastos de la deuda pública por pagar a corto plazo	-19,159.89	0.00	29,503.55	0.00
11160	Depositos de fondos de terceros en garantía y/o administración	0.00	0.00	0.00	0.00	21170	Retenciones y contribuciones por pagar a corto plazo	0.00	0.00	0.00	0.00
11190	Otros efectivos y equivalentes	0.00	0.00	0.00	0.00	21180	Devoluciones de la ley de ingresos por pagar a corto plazo	0.00	0.00	0.00	0.00
11300	DERECHOS A RECIBIR EFECTIVO O EQUIVALENTES	209,698.16	0.00	159,390.18	0.00	21190	Otras cuentas por pagar a corto plazo	22,368.86	0.00	22,368.86	0.00
11210	Inversiones financieras de corto plazo					21200	DOCUMENTOS POR PAGAR A CORTO PLAZO				
11220	Cuentas por cobrar a corto plazo	142,136.12	0.00	146,604.37	0.00	21210	Documentos comerciales por pagar a corto plazo	0.00	0.00	0.00	0.00
11230	Deudores diversos por cobrar a corto plazo	67,502.04	0.00	52,775.81	0.00	21220	Documentos con contratistas por obras públicas por pagar a corto plazo	22,368.86	0.00	22,368.86	0.00
11240	Ingresos por recuperar a corto plazo	0.00	0.00	0.00	0.00	21230	Otros documentos por pagar a corto plazo	0.00	0.00	0.00	0.00
11250	Deudores por anticipos de la tesorería a corto plazo	0.00	0.00	0.00	0.00	21290	Otros documentos por pagar a largo plazo	0.00	0.00	0.00	0.00
11260	Prestamos otorgados a corto plazo	0.00	0.00	0.00	0.00	21310	Porción a corto plazo de la deuda pública externa	0.00	0.00	0.00	0.00
11290	Otros derechos a recibir efectivo o equivalentes a corto plazo	-0.19	-0.19	-0.19	-0.19	21320	Porción a corto plazo de la deuda pública interna	0.00	0.00	0.00	0.00
11300	DERECHOS A RECIBIR BIENES O SERVICIOS	-0.19	-0.19	-0.19	-0.19	21330	Porción a corto plazo de arrendamiento financiero	0.00	0.00	0.00	0.00
11310	Anticipo a proveedores por adquisición de bienes y prestación de servicios a corto plazo	0.00	0.00	0.00	0.00	21400	TÍTULOS Y VALORES A CORTO PLAZO	0.00	0.00	0.00	0.00
11320	Anticipo a proveedores por adquisición de bienes inmuebles y muebles a corto plazo	0.00	0.00	0.00	0.00	21410	Títulos y valores de la deuda pública interna a corto plazo	0.00	0.00	0.00	0.00
11330	Anticipo a proveedores por adquisición de bienes intangibles a corto plazo	0.00	0.00	0.00	0.00	21420	Títulos y valores de la deuda pública externa a corto plazo	0.00	0.00	0.00	0.00
11340	Anticipo a contratistas por obras públicas a corto plazo	0.00	0.00	0.00	0.00	21500	PASIVOS DIFERIDOS A CORTO PLAZO	0.00	0.00	0.00	0.00
11390	Otros derechos a recibir bienes o servicios a corto plazo	0.00	0.00	0.00	0.00	21510	Ingresos cobrados por adelantado a corto plazo	0.00	0.00	0.00	0.00
11400	INVENTARIOS	0.00	0.00	0.00	0.00	21520	Intereses cobrados por adelantado a corto plazo	0.00	0.00	0.00	0.00
11410	Inventario de mercancías para venta	0.00	0.00	0.00	0.00	21590	Otros pasivos diferidos a corto plazo	0.00	0.00	0.00	0.00
11420	Inventario de mercancías terminadas	0.00	0.00	0.00	0.00	21600	FONDOS Y BIENES DE TERCEROS EN GARANTÍA V/O ADMINISTRACIÓN A CORTO PLAZO	0.00	0.00	0.00	0.00
11430	Inventario de mercancías en proceso de elaboración	0.00	0.00	0.00	0.00	21610	Fondos en garantía a corto plazo	0.00	0.00	0.00	0.00
11440	Inventario de materias primas, materiales y suministros para producción	0.00	0.00	0.00	0.00	21620	Fondos en administración a corto plazo	0.00	0.00	0.00	0.00
11450	Bienes en tránsito	0.00	0.00	0.00	0.00	21630	Fondos contingentes a corto plazo	0.00	0.00	0.00	0.00
11500	ALMACENES	0.00	0.00	0.00	0.00	21640	Fondos de fidelcomiso, mandatos y contratos análogos a corto plazo	0.00	0.00	0.00	0.00
11510	Almacén de materiales y suministro para el consumo	0.00	0.00	0.00	0.00	21650	Otros fondos de terceros en garantía y/o administración a corto plazo	0.00	0.00	0.00	0.00
11600	ESTIMACIÓN POR PÉRDIDA O DETERMINO DE ACTIVOS CIRCULANTES	0.00	0.00	0.00	0.00	21700	Provisión para demandas y juicios a corto plazo	0.00	0.00	0.00	0.00
11610	Estimaciones para cuentas incobrables por derechos a recibir efectivo o equivalentes	0.00	0.00	0.00	0.00	21710	Provisión para contingencias a corto plazo	0.00	0.00	0.00	0.00
11620	Estimación por deterioro de inventarios	0.00	0.00	0.00	0.00	21790	Otras provisiones a corto plazo	0.00	0.00	0.00	0.00
11900	OTROS ACTIVOS CIRCULANTES	0.00	0.00	0.00	0.00	21900	OTROS PASIVOS A CORTO PLAZO	0.00	0.00	0.00	0.00
11910	Valores en garantía	0.00	0.00	0.00	0.00	21910	Ingresos por clasificar	0.00	0.00	0.00	0.00
11920	Bienes en garantía (excluye depósitos de fondos)	0.00	0.00	0.00	0.00	21920	Recaudación por participar	0.00	0.00	0.00	0.00
11930	Bienes devaluados de embargos, decomisos, aseguramientos y dación en pago	0.00	0.00	0.00	0.00	21990	Otros pasivos circulantes	0.00	0.00	0.00	0.00
11940	Adquisición con fondos de terceros	0.00	0.00	0.00	0.00						
	ACTIVOS CIRCULANTES	402,863.33	0.00	845,622.14	0.00						
	ACTIVOS NO CIRCULANTE	0.00	0.00	0.00	0.00						
12000	INVERSIONES FINANCIERAS A LARGO PLAZO	0.00	0.00	0.00	0.00	22000	PASIVO NO CIRCULANTE	18,955.73	1,778,704.96	0.00	0.00
12110	Inversiones a largo plazo	0.00	0.00	0.00	0.00	22100	CUENTAS POR PAGAR A LARGO PLAZO	0.00	0.00	0.00	0.00
12120	Títulos y valores a largo plazo	0.00	0.00	0.00	0.00	22110	Proveedores por pagar a largo plazo	0.00	0.00	0.00	0.00
12130	Fidelcomiso, mandatos y contratos análogos	0.00	0.00	0.00	0.00	22120	Contratistas por obras públicas por pagar a largo plazo	0.00	0.00	0.00	0.00
12140	Participaciones y aportaciones de capital	0.00	0.00	0.00	0.00	22200	DOCUMENTOS POR PAGAR A LARGO PLAZO	0.00	0.00	0.00	0.00
12200	DERECHOS A RECIBIR EFECTIVO O EQUIVALENTES A LARGO PLAZO	0.00	0.00	0.00	0.00	22210	Documentos comerciales por pagar a largo plazo	0.00	0.00	0.00	0.00
12210	Documentos por cobrar a largo plazo	0.00	0.00	0.00	0.00	22220	Documentos con contratistas por obras públicas por pagar a largo plazo	0.00	0.00	0.00	0.00
12220	Deudores diversos a largo plazo	0.00	0.00	0.00	0.00	22290	Otros documentos por pagar a largo plazo	0.00	0.00	0.00	0.00
12230	Ingresos por recuperar a largo plazo	0.00	0.00	0.00	0.00	22300	DEUDA PÚBLICA A LARGO PLAZO	0.00	0.00	0.00	0.00
12240	Prestamos otorgados a largo plazo	0.00	0.00	0.00	0.00	22310	Títulos y valores de la deuda pública interna a largo plazo	0.00	0.00	0.00	0.00
12290	Otros derechos a recibir efectivo o equivalentes a largo plazo	0.00	0.00	0.00	0.00	22320	Títulos y valores de la deuda pública externa a largo plazo	0.00	0.00	0.00	0.00
12300	BIENES INMUEBLES, INFRAESTRUCTURA Y CONSTRUCCIONES EN PROCESO	0.00	0.00	0.00	0.00	22330	Prestamos de la deuda pública interna por pagar a largo plazo	0.00	0.00	0.00	0.00
12310	Terrenos	0.00	0.00	0.00	0.00	22340	Prestamos de la deuda pública externa por pagar a largo plazo	0.00	0.00	0.00	0.00
12320	Viviendas	0.00	0.00	0.00	0.00	22350	Arrendamiento financiero por pagar a largo plazo	0.00	0.00	0.00	0.00
12330	Edificios no habitacionales	0.00	0.00	0.00	0.00	22400	PASIVOS DIFERIDOS A LARGO PLAZO	0.00	0.00	0.00	0.00
12340	Infraestructura	0.00	0.00	0.00	0.00	22410	Créditos diferidos a largo plazo	0.00	0.00	0.00	0.00
12350	Construcciones en proceso en bienes de dominio público	0.00	0.00	0.00	0.00	22420	Intereses cobrados por adelantado a largo plazo	0.00	0.00	0.00	0.00
12360	Construcciones en proceso en bienes propios	0.00	0.00	0.00	0.00						

000 001

CUENTA PÚBLICA - DIF SISTEMA PARA EL DESARROLLO INTEGRAL DE LA FAMILIA DEL MUNICIPIO DE AYOTLÁN DIF
ESTADO DE SITUACIÓN FINANCIERA
DEL 1 DE ENERO AL 31 DE DICIEMBRE DE 2021

CTA	DESCRIPCIÓN	2021		2020		CTA	DESCRIPCIÓN	2021		2020	
		2021	2020	2021	2020			2021	2020	2021	2020
2000ACTIVO						2000PASIVO					
11000 ACTIVO CIRCULANTE						21000 PASIVO CIRCULANTE					
11100 EFECTIVO Y EQUIVALENTES		193,165.36	646,242.15	21000 PASIVO CIRCULANTE		21000 PASIVO CIRCULANTE					
11110 Efectivo		120.00	120.00	21100 CUENTAS POR PAGAR A CORTO PLAZO		21100 CUENTAS POR PAGAR A CORTO PLAZO					
11120 Bancos/tesorería		193,045.36	646,122.15	21110 Servicios personales por pagar a corto plazo		21110 Servicios personales por pagar a corto plazo					
11130 Bancos/Dependencias y otros		0.00	0.00	21120 Proveedores por pagar a corto plazo		21120 Proveedores por pagar a corto plazo					
11140 Inversiones temporales (hasta 3 meses)		0.00	0.00	21130 Participaciones y aportaciones por pagar a corto plazo		21130 Participaciones y aportaciones por pagar a corto plazo					
11150 Fondos con afectación específica		0.00	0.00	21140 Transferencias otorgadas por pagar a corto plazo		21140 Transferencias otorgadas por pagar a corto plazo					
11160 Depósitos de fondos de terceros en garantía y/o administración		0.00	0.00	21150 Intereses, comisiones y otros gastos de la deuda pública por pagar a corto plazo		21150 Intereses, comisiones y otros gastos de la deuda pública por pagar a corto plazo					
11190 Otros efectivos y equivalentes		0.00	0.00	21170 Retenciones y contribuciones por pagar a corto plazo		21170 Retenciones y contribuciones por pagar a corto plazo					
11200 DERECHOS A RECIBIR EFECTIVO O EQUIVALENTES		209,598.16	199,380.18	21180 Devoluciones de la ley de ingresos por pagar a corto plazo		21180 Devoluciones de la ley de ingresos por pagar a corto plazo					
11210 Inversiones financieras de corto plazo		0.00	0.00	21190 Otras cuentas por pagar a corto plazo		21190 Otras cuentas por pagar a corto plazo					
11220 Cuentas por cobrar a corto plazo		142,106.12	146,604.37	DOCUMENTOS POR PAGAR A CORTO PLAZO		DOCUMENTOS POR PAGAR A CORTO PLAZO					
11230 Deudores diversos por cobrar a corto plazo		67,502.04	52,775.81	21210 Documentos comerciales por pagar a corto plazo		21210 Documentos comerciales por pagar a corto plazo					
11240 Ingresos por anticipar a corto plazo		0.00	0.00	21220 Documentos con contratistas por obras públicas por pagar a corto plazo		21220 Documentos con contratistas por obras públicas por pagar a corto plazo					
11250 Deudores por anticipos de la tesorería a corto plazo		0.00	0.00	21290 Otros documentos por pagar a corto plazo		21290 Otros documentos por pagar a corto plazo					
11260 Préstamos otorgados a corto plazo		0.00	0.00	21300 Porción a corto plazo de la deuda pública interna		21300 Porción a corto plazo de la deuda pública interna					
11290 Otros derechos a recibir efectivo o equivalentes a corto plazo		0.00	0.00	21310 Porción a corto plazo de la deuda pública externa		21310 Porción a corto plazo de la deuda pública externa					
11300 DERECHOS A RECIBIR BIENES O SERVICIOS		-0.19	-0.19	21320 Porción a corto plazo de la deuda pública financiera		21320 Porción a corto plazo de la deuda pública financiera					
11310 Anticipo a proveedores por adquisición de bienes inmuebles y muebles a corto plazo		-0.19	-0.19	21330 Títulos y valores de la deuda pública interna		21330 Títulos y valores de la deuda pública interna					
11320 Anticipo a proveedores por adquisición de bienes inmuebles y muebles a corto plazo		0.00	0.00	21400 TÍTULOS Y VALORES A CORTO PLAZO		21400 TÍTULOS Y VALORES A CORTO PLAZO					
11330 Anticipo a proveedores por adquisición de bienes inmuebles y muebles a corto plazo		0.00	0.00	21410 Títulos y valores de la deuda pública interna a corto plazo		21410 Títulos y valores de la deuda pública interna a corto plazo					
11340 Anticipo a proveedores por adquisición de bienes inmuebles a corto plazo		0.00	0.00	21420 Títulos y valores de la deuda pública externa a corto plazo		21420 Títulos y valores de la deuda pública externa a corto plazo					
11390 Otros derechos a recibir bienes o servicios a corto plazo		0.00	0.00	21500 PASIVOS DIFERIDOS A CORTO PLAZO		21500 PASIVOS DIFERIDOS A CORTO PLAZO					
11400 INVENTARIOS		0.00	0.00	21510 Ingresos cobrados por adelantado a corto plazo		21510 Ingresos cobrados por adelantado a corto plazo					
11410 Inventario de mercancías para venta		0.00	0.00	21520 Intereses cobrados por adelantado a corto plazo		21520 Intereses cobrados por adelantado a corto plazo					
11420 Inventario de mercancías terminadas		0.00	0.00	21590 Otros pasivos diferidos a corto plazo		21590 Otros pasivos diferidos a corto plazo					
11430 Inventario de mercancías en proceso de elaboración		0.00	0.00	21600 FONDOS Y BIENES DE TERCEROS EN GARANTÍA Y/O ADMINISTRACIÓN A CORTO PLAZO		21600 FONDOS Y BIENES DE TERCEROS EN GARANTÍA Y/O ADMINISTRACIÓN A CORTO PLAZO					
11440 Inventario de materias primas, materiales y suministros para producción		0.00	0.00	21610 Fondos en garantía a corto plazo		21610 Fondos en garantía a corto plazo					
11450 Bienes en tránsito		0.00	0.00	21620 Fondos en administración a corto plazo		21620 Fondos en administración a corto plazo					
11500 ALMACENES		0.00	0.00	21640 Fondos contingentes a corto plazo		21640 Fondos contingentes a corto plazo					
11510 Almacén de materiales y suministro para el consumo		0.00	0.00	21650 Fondos de fideicomisos, mandatos y contratos análogos a corto plazo		21650 Fondos de fideicomisos, mandatos y contratos análogos a corto plazo					
11600 ESTIMACIÓN POR PÉRDIDA O DETERIORO DE ACTIVOS CIRCULANTES		0.00	0.00	21660 Valores y bienes en garantía y/o administración a corto plazo		21660 Valores y bienes en garantía y/o administración a corto plazo					
11610 Estimaciones para cuentas incobrables por derechos a recibir efectivo o equivalentes		0.00	0.00	21700 PROVISIONES A CORTO PLAZO		21700 PROVISIONES A CORTO PLAZO					
11620 Estimación por deterioro de inventarios		0.00	0.00	21710 Provisión para demandas y juicios a corto plazo		21710 Provisión para demandas y juicios a corto plazo					
11900 OTROS ACTIVOS CIRCULANTES		0.00	0.00	21720 Provisión para contingencias a corto plazo		21720 Provisión para contingencias a corto plazo					
11910 Valores en garantía		0.00	0.00	21790 Otras provisiones a corto plazo		21790 Otras provisiones a corto plazo					
11920 Bienes en garantía (incluye depósitos de fondos)		0.00	0.00	21900 OTROS PASIVOS A CORTO PLAZO		21900 OTROS PASIVOS A CORTO PLAZO					
11930 Bienes de terceros de embargos, decomisos, aseguramientos y dación en pago		0.00	0.00	21910 Ingresos por clasificar		21910 Ingresos por clasificar					
11940 Adquisición con fondos de terceros		0.00	0.00	21920 Recaudación por participar		21920 Recaudación por participar					
				21990 Otros pasivos circulantes		21990 Otros pasivos circulantes					
12000 ACTIVO NO CIRCULANTE		402,863.33	845,622.14								
12100 INVERSIONES FINANCIERAS A LARGO PLAZO		0.00	0.00	22000 PASIVO NO CIRCULANTE		22000 PASIVO NO CIRCULANTE					
12110 Inversiones a largo plazo		0.00	0.00	22100 CUENTAS POR PAGAR A LARGO PLAZO		22100 CUENTAS POR PAGAR A LARGO PLAZO					
12120 Títulos y valores a largo plazo		0.00	0.00	22110 Proveedores por pagar a largo plazo		22110 Proveedores por pagar a largo plazo					
12130 Fideicomisos, mandatos y contratos análogos		0.00	0.00	22120 Contratas por obras públicas por pagar a largo plazo		22120 Contratas por obras públicas por pagar a largo plazo					
12140 Participaciones y aportaciones de capital		0.00	0.00	22200 DOCUMENTOS POR PAGAR A LARGO PLAZO		22200 DOCUMENTOS POR PAGAR A LARGO PLAZO					
12200 DERECHOS A RECIBIR EFECTIVO O EQUIVALENTES A LARGO PLAZO		0.00	0.00	22210 Documentos comerciales por pagar a largo plazo		22210 Documentos comerciales por pagar a largo plazo					
12210 Documentos por cobrar a largo plazo		0.00	0.00	22220 Documentos con contratistas por obras públicas por pagar a largo plazo		22220 Documentos con contratistas por obras públicas por pagar a largo plazo					
12220 Deudores diversos a largo plazo		0.00	0.00	22290 Otros documentos por pagar a largo plazo		22290 Otros documentos por pagar a largo plazo					
12230 Ingresos por recuperar a largo plazo		0.00	0.00	22300 DEUDA PÚBLICA A LARGO PLAZO		22300 DEUDA PÚBLICA A LARGO PLAZO					
12240 Préstamos otorgados a largo plazo		0.00	0.00	22310 Títulos y valores de la deuda pública interna a largo plazo		22310 Títulos y valores de la deuda pública interna a largo plazo					
12290 Otros derechos a recibir efectivo o equivalentes a largo plazo		0.00	0.00	22330 Títulos y valores de la deuda pública externa a largo plazo		22330 Títulos y valores de la deuda pública externa a largo plazo					
12300 BIENES INMUEBLES, INFRAESTRUCTURA Y CONSTRUCCIONES EN PROCESO		0.00	0.00	22340 Préstamos de la deuda pública interna por pagar a largo plazo		22340 Préstamos de la deuda pública interna por pagar a largo plazo					
12310 Terrenos		0.00	0.00	22350 Préstamos de la deuda pública externa por pagar a largo plazo		22350 Préstamos de la deuda pública externa por pagar a largo plazo					
12320 Viviendas		0.00	0.00	22400 PASIVOS DIFERIDOS A LARGO PLAZO		22400 PASIVOS DIFERIDOS A LARGO PLAZO					
12330 Edificios no habitacionales		0.00	0.00	22410 Créditos diferidos a largo plazo		22410 Créditos diferidos a largo plazo					
12340 Infraestructura		0.00	0.00	22420 Intereses cobrados por adelantado a largo plazo		22420 Intereses cobrados por adelantado a largo plazo					
12350 Construcciones en proceso en bienes de dominio público		0.00	0.00								
12360 Construcciones en proceso en bienes propios		0.00	0.00								

ACTIVOS CIRCULANTES 402,863.33 845,622.14

PASIVOS CIRCULANTES 3,413.13 1,756,336.10

PASIVOS CIRCULANTES 18,955.73 1,778,704.96

003

CUENTA PÚBLICA - DIF SISTEMA PARA EL DESARROLLO INTEGRAL DE LA FAMILIA DEL MUNICIPIO DE AYOTLÁN DIF
ESTADO DE SITUACIÓN FINANCIERA
DEL 1 DE ENERO AL 31 DE DICIEMBRE DE 2021

CTA.	DESCRIPCIÓN	2021		2020		CTA	DESCRIPCIÓN	2021		2020	
		0.00	1,215,317.22	0.00	1,001,284.49			0.00	22,990	0.00	1,612,727.22
12390	Otros bienes inmuebles										
12400	BIENES MUEBLES		809,961.99		597,121.99	22500	FONDOS Y BIENES DE TERCEROS EN GARANTÍA Y/O ADMINISTRACIÓN A LARGO PLAZO	0.00	0.00	0.00	0.00
12410	Mobiliario y equipo de administración		14,103.04		12,910.31	22510	Fondos en garantía a largo plazo	0.00	0.00	0.00	0.00
12420	Mobiliario y equipo educacional y recreativo		121,252.19		121,252.19	22520	Fondos en administración a largo plazo	0.00	0.00	0.00	0.00
12430	Equipo e instrumental médico y de laboratorio		270,000.00		270,000.00	22530	Fondos contingentes a largo plazo	0.00	0.00	0.00	0.00
12440	Vehículos y equipo de transporte		0.00		0.00	22540	Fondos de fideicomiso, mandatos y contratos analogos a largo plazo	0.00	0.00	0.00	0.00
12450	Equipo de defensa y seguridad		0.00		0.00	22550	Otros fondos de terceros en garantía y/o administración a largo plazo	0.00	0.00	0.00	0.00
12460	Maquinaria, otros equipos y herramientas		0.00		0.00	22560	Valores y bienes en garantía a largo plazo	0.00	0.00	0.00	0.00
12470	Colecciones, obras de arte y objetos valiosos		0.00		0.00	22600	PROVISIONES A LARGO PLAZO	0.00	0.00	0.00	0.00
12480	Activos biológicos		0.00		0.00	22610	Provisión para demandas y juicios a largo plazo	0.00	0.00	0.00	0.00
12500	ACTIVOS INTANGIBLES		13,502.40		13,502.40	22620	Provisión para pensiones a largo plazo	0.00	0.00	0.00	0.00
12510	Software		13,502.40		13,502.40	22630	Provisión para contingencias a largo plazo	0.00	0.00	0.00	0.00
12520	Patentes, marcas y derechos		0.00		0.00	22690	Otras provisiones a largo plazo	0.00	0.00	0.00	0.00
12530	Concesiones y franquicias		0.00		0.00						
12540	Licencias		0.00		0.00						
12590	Otros activos intangibles		0.00		0.00	30000	HACIENDA PÚBLICA/ PATRIMONIO	0.00	0.00	0.00	0.00
12600	DEPRECIACIÓN, DETERIORO Y AMORTIZACIÓN ACUMULADA DE BIENES		0.00		0.00	31000	HACIENDA PÚBLICA/ PATRIMONIO CONTRIBUIDO	0.00	0.00	0.00	0.00
12610	Depreciación acumulada de bienes inmuebles		0.00		0.00	31100	Aportaciones	0.00	0.00	0.00	0.00
12620	Depreciación acumulada de infraestructura		0.00		0.00	31200	Donaciones de capital	0.00	0.00	0.00	0.00
12630	Depreciación acumulada de bienes muebles		0.00		0.00	31300	Actualización de la hacienda pública/patrimonio	1,612,727.22	81,704.07	99,539.32	0.00
12640	Deterioro acumulado de activos biológicos		0.00		0.00	32000	HACIENDA PÚBLICA/PATRIMONIO GENERADO	-205,105.40	1,844,530.98	9,263.11	0.00
12650	Amortización acumulada de activos intangibles		0.00		0.00	32100	Resultado del ejercicio (laboro/deshorro)	1,844,530.98	0.00	0.00	0.00
12700	ACTIVOS DIFERIDOS		0.00		0.00	32200	Resultado de ejercicios anteriores	0.00	0.00	0.00	0.00
12710	Estudios, formulación y evaluación de proyectos		0.00		0.00	32300	REVALUOS	0.00	0.00	0.00	0.00
12720	Derechos sobre bienes en régimen de arrendamiento financiero		0.00		0.00	32310	Revaluo de bienes inmuebles	0.00	0.00	0.00	0.00
12730	Gastos pagados por adelantado a largo plazo		0.00		0.00	32320	Revaluo de bienes muebles	0.00	0.00	0.00	0.00
12740	Anticipos a largo plazo		0.00		0.00	32330	Revaluo de bienes intangibles	0.00	0.00	0.00	0.00
12750	Beneficios al retiro de empleados pagados por adelantado		0.00		0.00	32390	Otros revaluos	0.00	0.00	0.00	0.00
12790	Otros activos diferidos		0.00		0.00	32400	RESERVAS	0.00	0.00	0.00	0.00
12800	ESTIMACIÓN POR PÉRDIDA O DETERIORO DE ACTIVOS NO CIRCULANTES		0.00		0.00	32410	Reservas de patrimonio	0.00	0.00	0.00	0.00
12810	Estimaciones por pérdida de cuentas incobrables de documentos por cobrar a largo plazo		0.00		0.00	32420	Reservas territoriales	0.00	0.00	0.00	0.00
12820	Estimaciones por pérdida de cuentas incobrables de deudores diversos por cobrar a largo plazo		0.00		0.00	32430	Reservas por contingencias	-27,098.36	-27,098.36	0.00	0.00
12830	Estimaciones por pérdida de cuentas incobrables de ingresos por cobrar a largo plazo		0.00		0.00	32500	RECTIFICACIONES DE RESULTADOS DE EJERCICIOS ANTERIORES	0.00	0.00	0.00	0.00
12840	Estimaciones por pérdida de cuentas incobrables de préstamos otorgados a largo plazo		0.00		0.00	32510	Cambios en políticas contables	0.00	0.00	0.00	0.00
12890	Estimaciones por pérdida de otras cuentas incobrables a largo plazo		0.00		0.00	32520	Cambios por errores contables	-27,098.36	-27,098.36	0.00	0.00
12900	OTROS ACTIVOS NO CIRCULANTES		0.00		0.00	33000	EXCESO O INSUFICIENCIA EN LA ACTUALIZACIÓN DE LA HACIENDA PÚBLICA / PATRIMONIO	0.00	0.00	0.00	0.00
12910	Bienes en concesión		0.00		0.00						
12920	Bienes en arrendamiento financiero		0.00		0.00	33100	Resultado por posición monetaria	0.00	0.00	0.00	0.00
12930	Bienes en comodato		0.00		0.00	33200	Resultado por tenencia de activos no monetarios	0.00	0.00	0.00	0.00
	ACTIVOS NO CIRCULANTES		1,228,819.62		1,014,786.89						
	TOTAL DEL ACTIVO		1,631,682.95		1,860,409.03						
							SUMA DE PASIVO Y PATRIMONIO / HACIENDA PÚBLICA				
							TO TAL HACIENDA PÚBLICA / PATRIMONIO	1,612,727.22	81,704.07		
								1,631,682.95	1,860,409.03		

Bajo protesta de decir verdad declaramos que los Estados Financieros y sus Notas son razonablemente correctos y responsabilidad del emisor.



Rocio Padilla Estrada
 MA. DOLORES DEL ROCIO PADILLA ESTRADA
 PRESIDENTA

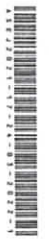

Yolanda Pérez Orozco
 YOLANDA PÉREZ OROZCO
 DIRECTORA



CUENTA PÚBLICA - DIF SISTEMA PARA EL DESARROLLO INTEGRAL DE LA FAMILIA DEL MUNICIPIO DE AYOTLÁN DIF
ESTADO DE VARIACIÓN DE LA HACIENDA PÚBLICA
DEL 1 DE ENERO AL 31 DE DICIEMBRE DE 2021

CONCEPTO	Hacienda pública/patrimonio contribuido	Hacienda pública/patrimonio generado de ejercicios anteriores	Hacienda pública/patrimonio generado del ejercicio	Exceso o insuficiencia en la actualización de la Hacienda pública/patrimonio	TOTAL
Hacienda pública / patrimonio contribuido neto de 2020	0.00				0.00
Aportaciones	0.00				0.00
Donaciones de capital	0.00				0.00
Actualización de la hacienda pública/patrimonio	0.00				0.00
Hacienda pública / patrimonio generado neto de 2020	0.00	-17,835.25	99,539.32		81,704.07
Resultados del ejercicio (ahorro/desahorro)					99,539.32
Resultados de ejercicios anteriores					9,263.11
Revalúos		9,263.11			0.00
Reservas		0.00			0.00
Rectificaciones de resultados de ejercicios anteriores		0.00			0.00
Exceso o insuficiencia en la actualización de la Hacienda pública/patrimonio neto 2020	0.00	-27,098.36	0.00	0.00	-27,098.36
Resultado por tenencia de activos no monetarios					0.00
Hacienda pública / patrimonio neto final de 2020	0.00	-17,835.25	99,539.32	0.00	81,704.07
Cambios en la hacienda pública/patrimonio contribuido neto de 2021	0.00	0.00	0.00	0.00	0.00
Aportaciones	0.00				0.00
Donaciones de capital	0.00				0.00
Actualización de la hacienda pública/patrimonio	0.00				0.00
Variaciones de la hacienda pública/patrimonio generado neto de 2021	0.00	1,835,667.87	-304,644.72		1,531,023.15
Resultados del ejercicio (ahorro/desahorro)					-205,105.40
Resultados de ejercicios anteriores		1,835,667.87	-99,539.32		1,736,128.55
Revalúos		0.00	0.00		0.00
Reservas		0.00	0.00		0.00
Rectificaciones de resultados de ejercicios anteriores		0.00	0.00		0.00
Cambios en el exceso o insuficiencia en la actualización de la hacienda pública/patrimonio neto de 2020	0.00	0.00	0.00	0.00	0.00
Resultados por posición monetaria					0.00
Resultados por terceros de activos no monetarios					0.00
Hacienda pública/patrimonio neto final de 2021	0.00	1,817,832.62	-205,105.40	0.00	1,612,727.22

Bajo protesta de decir verdad declaramos que los estados financieros y sus notas, son razonablemente correctos y son responsabilidad del emisor.



Rocio Padilla Estrada

MA. DOLORES DEL ROCIO PADILLA ESTRADA

PRESIDENTA

Yolanda Pérez Orozco

YOLANDA PÉREZ OROZCO

DIRECTORA



ASEJ2021-17-24-03-2022-1



005

Formato F2 - Estado de Variación de la Hacienda Pública

Página 1 de 1

**CUENTA PÚBLICA - DIF SISTEMA PARA EL DESARROLLO INTEGRAL DE LA FAMILIA DEL MUNICIPIO DE AYOT
ESTADO DE FLUJOS DE EFECTIVO
DEL 1 DE ENERO AL 31 DE DICIEMBRE DE 2021**

CONCEPTO	2021	2020
Flujos de efectivo de las actividades de operación		
Origen		
Impuestos	5,027,437.83	6,166,038.24
Cuotas y aportaciones de seguridad social	0.00	0.00
Contribuciones de mejoras	0.00	0.00
Derechos	0.00	0.00
Productos	0.00	0.00
Aprovechamientos	0.00	0.00
Ingresos por venta de bienes y prestación servicios	0.00	0.00
Participaciones, aportaciones, convenios, Incentivos derivados de la colaboración fiscal y fondos distintos de aportaciones	643,283.93	631,545.00
Transferencias, asignaciones, subsidios y subvenciones, y pensiones y jubilaciones	779,571.68	1,346,384.10
Otros orígenes de operación	3,604,506.13	4,188,014.90
Aplicación	76.09	94.24
Servicios personales	5,232,543.23	6,066,498.92
Materiales y suministros	2,684,108.42	2,579,801.95
Servicios generales	1,427,938.99	1,247,498.83
Transferencias Internas y asignaciones al sector público	396,202.61	459,928.42
Transferencias al resto del sector público	0.00	0.00
Subsidios y subvenciones	0.00	0.00
Ayudas sociales	0.00	0.00
Pensiones y jubilaciones	724,293.21	1,779,269.72
Transferencias a fideicomisos, mandatos y contratos análogos	0.00	0.00
Transferencias a la seguridad social	0.00	0.00
Donativos	0.00	0.00
Transferencias al exterior	0.00	0.00
Participaciones	0.00	0.00
Aportaciones	0.00	0.00
Convenios	0.00	0.00
Otros aplicaciones de operación	0.00	0.00
Flujos netos de efectivo por actividades de operación	0.00	0.00
Flujos de efectivo de las actividades de Inversión	-205,105.40	99,539.32
Origen		
Bienes inmuebles, infraestructura y construcciones en proceso	0.00	0.00
Bienes muebles	0.00	0.00
Otros Orígenes de Inversión	0.00	0.00
Aplicación	0.00	0.00
Bienes inmuebles, infraestructura y construcciones en proceso	1,973,781.96	48,108.67
Bienes muebles	0.00	0.00
Otras aplicaciones de Inversión	214,032.73	21,010.31
Flujos netos de efectivo por actividades de Inversión	1,759,749.23	27,098.36
Flujo de efectivo de las actividades de financiamiento	-1,973,781.96	-48,108.67
Origen		
Endeudamiento neto	1,759,749.23	37,271.94
Interno	0.00	0.00
Externo	0.00	0.00
Otros orígenes de financiamiento		
Aplicación	1,759,749.23	37,271.94
Servicios de la deuda	33,938.66	25,111.19
Interno	0.00	0.00
Externo	0.00	0.00
Otras aplicaciones de financiamiento		
Flujos netos de efectivo por actividades de financiamiento	33,938.66	25,111.19
Incremento/disminución neta en el efectivo y equivalentes al efectivo	1,725,810.57	12,160.75
Efectivo y equivalentes al efectivo al inicio del ejercicio	-453,076.79	63,591.40
Efectivo y equivalentes al efectivo al final del ejercicio	646,242.15	582,650.75
	193,165.36	646,242.15

Bajo protesta de decir verdad declaramos que los estados financieros y sus notas, son razonablemente correctos y son responsabilidad del emisor.

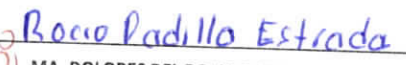
MA. DOLORES DEL ROCIO PADILLA ESTRADA
PRESIDENTA

YOLANDA PÉREZ OROZCO
DIRECTORA



**CUENTA PÚBLICA - DIF SISTEMA PARA EL DESARROLLO INTEGRAL DE
LA FAMILIA DEL MUNICIPIO DE AYOTLÁN DIF
NOTAS A LOS ESTADOS FINANCIEROS
DE DESGLOSE
DEL 1 DE ENERO AL 31 DE DICIEMBRE DE 2021**

Cuenta	Descripción	Importe
11110	Efectivo	\$ 120.00
11120	Bancos/Tesorería	\$ 193,045.36
11220	Cuentas por cobrar a corto plazo	\$ 142,196.12
11230	Deudores diversos por cobrar a corto plazo	\$ 67,502.04
12410	Mobiliario y equipo de administración	\$ 809,961.99
12420	Mobiliario y equipo educacional y recreativo	\$ 14,103.04
12430	Equipo e instrumental médico y de laboratorio	\$ 121,252.19
12440	Vehículos y equipo de transporte	\$ 270,000.00
12510	Software	\$ 13,502.40



Rocio Padilla Estrada
MA. DOLORES DEL ROCIO PADILLA
ESTRADA
PRESIDENTA

Y.P. Orozco
YOLANDA PÉREZ OROZCO
DIRECTORA



ASEJ2021-17-24-03-2022-1

Bajo protesta de decir verdad declaramos que los Estados Financieros y sus Notas son razonablemente correctos y responsabilidad del emisor.

CUENTA PÚBLICA - DIF SISTEMA PARA EL DESARROLLO INTEGRAL DE LA FAMILIA DEL MU
CONCILIACIÓN ENTRE LOS INGRESOS PRESUPUESTARIOS Y CONTABLES
DEL 1 DE ENERO AL 31 DE DICIEMBRE DE 2021

CONCEPTO	IMPORTE
1. Total de ingresos presupuestarios	0.00
2. Ingresos contables no presupuestarios	76.09
2.1 Ingresos financieros	76.09
2.2 Incremento por variaciones de inventarios	0.00
2.3 Disminución del exceso de estimación por pérdida o deterioro u obsolescencia	0.00
2.4 Disminución del exceso de provisiones	0.00
2.5 Otros ingresos y beneficios varios	0.00
2.6 Otros ingresos contables no presupuestarios	0.00
3. Ingresos presupuestarios no contables	0.00
3.1 Aprovechamientos patrimoniales	0.00
3.2 Ingresos derivados de financiamientos	0.00
3.3 Otros ingresos presupuestarios no contables	0.00
4. Total de ingresos contables	76.09

Bajo protesta de decir verdad declaramos que los estados financieros y sus notas, son razonablemente correctos y son responsabilidad del emisor.



Rocio Padilla Estrada

MA. DOLORES DEL ROCIO PADILLA ESTRADA
PRESIDENTA



Yolanda Pérez Orozco

YOLANDA PÉREZ OROZCO
DIRECTORA



003

**CUENTA PÚBLICA - DIF SISTEMA PARA EL DESARROLLO INTEGRAL DE LA FAMILIA DEL MU
CONCILIACIÓN ENTRE LOS EGRESOS PRESUPUESTARIOS Y LOS GASTOS CONTABLES
DEL 1 DE ENERO AL 31 DE DICIEMBRE DE 2021**

CONCEPTO	IMPORTE
1. Total de egresos presupuestarios	
2. Egresos presupuestarios no contables	5,446,575.96
2.1 Materias primas y materiales de producción y comercialización	214,032.73
2.2 Materiales y suministros	0.00
2.3 Mobiliario y equipo de administración	0.00
2.4 Mobiliario y equipo educacional y recreativo	214,032.73
2.5 Equipo e instrumental médico y de laboratorio	0.00
2.6 Vehículos y equipo de transporte	0.00
2.7 Equipo de defensa y seguridad	0.00
2.8 Maquinaria, otros equipos y herramientas	0.00
2.9 Activos biológicos	0.00
2.10 Bienes inmuebles	0.00
2.11 Activos intangibles	0.00
2.12 Obras públicas en bienes de dominio público	0.00
2.13 Obras públicas en bienes propios	0.00
2.14 Acciones y participaciones de capital	0.00
2.15 Compra de títulos y valores	0.00
2.16 Concesión de préstamos	0.00
2.17 Inversiones en fideicomisos, mandatos y otros análogos	0.00
2.18 Provisiones para contingencias y otras erogaciones especiales	0.00
2.19 Amortización de la deuda pública	0.00
2.20 Adeudos de ejercicios fiscales anteriores (ADEFAS)	0.00
2.21 Otros egresos presupuestales no contables	0.00
3. Gastos contables no presupuestales	
3.1 Estimaciones, depreciaciones, deterioros, obsolescencias y amortizaciones	0.00
3.2 Provisiones	0.00
3.3 Disminución de inventarios	0.00
3.4 Aumento por insuficiencia de estimaciones por pérdida o deterioro u obsolescencias	0.00
3.5 Aumento por insuficiencia de provisiones	0.00
3.6 Otros gastos	0.00
3.7 Otros gastos contables no presupuestales	0.00
4. Total de gastos contables	0.00
	5,232,543.23

Bajo protesta de decir verdad declaramos que los estados financieros y sus notas, son razonablemente correctos y son responsabilidad del emisor.



Rocio Padilla Estrada

MA. DOLORES DEL ROCIO PADILLA ESTRADA

PRESIDENTA

Yolanda Pérez Orozco

YOLANDA PÉREZ OROZCO
DIRECTORA



CUENTA PÚBLICA - DIF SISTEMA PARA EL DESARROLLO INTEGRAL DE
LA FAMILIA DEL MUNICIPIO DE AYOTLÁN DIF
NOTAS A LOS ESTADOS FINANCIEROS
DE MEMORIA
(CUENTAS DE ORDEN)
DEL 1 DE ENERO AL 31 DE DICIEMBRE DE 2021

Cuentas de Orden Contables y Presupuestarias:

Contables:

El Sistema para el Desarrollo Integral de la Familia del Municipio de Ayotlán no tiene movimientos de valores de control, consignación de derechos o responsabilidades contingentes, Valores Emisión de obligaciones Avaluos y garantías, Juicios Contratos para Inversión, Bienes concesionados o en comodato que requieran ser registradas en: Cuentas de Orden Contables ó Presupuestarias.



Rocio Padilla Estrada
MA. DOLORES DEL ROCIO PADILLA
ESTRADA
PRESIDENTA

Y. P. Orozco
YOLANDA PÉREZ OROZCO
DIRECTORA



ASEJ2021-17-24-03-2022-1

Bajo protesta de decir verdad declaramos que los Estados Financieros y sus
Notas son razonablemente correctos y responsabilidad del emisor.

**CUENTA PÚBLICA - DIF SISTEMA PARA EL DESARROLLO INTEGRAL DE
LA FAMILIA DEL MUNICIPIO DE AYOTLÁN DIF
NOTAS A LOS ESTADOS FINANCIEROS
DE GESTIÓN ADMINISTRATIVA
DEL 1 DE ENERO AL 31 DE DICIEMBRE DE 2021**

Los Estados Financieros **SISTEMA PARA EL DESARROLLO INTEGRAL DE LA FAMILIA DEL MUNICIPIO DE AYOTLÁN, JALISCO**, proveen de información financiera a los principales usuarios de la misma, al Congreso y a los ciudadanos.

El objetivo del presente documento es la revelación del contexto y de los aspectos económicos-financieros más relevantes que influyeron en las decisiones del período, y que fueron considerados en la elaboración de los estados financieros para la mayor comprensión de los mismos y sus particularidades.

2. Panorama Económico y Financiero

Los ingresos del **SISTEMA PARA EL DESARROLLO INTEGRAL DE LA FAMILIA DEL MUNICIPIO DE AYOTLÁN, JALISCO** provienen preponderantemente de Subsidio Municipal, de Transferencias y Asignaciones otorgadas por el DIF Estatal a través de programas sociales y una mínima parte proviene de terceros por importes de recuperación en ciertos casos. Por lo que no se percibe un panorama económico con riesgo en el largo y corto plazo.

3. Autorización e Historia

Fecha de creación del SISTEMA PARA EL DESARROLLO INTEGRAL DE LA FAMILIA DEL MUNICIPIO DE AYOTLÁN, JALISCO .

Según Decreto Número 12522 El Congreso del Estado de Jalisco Aprobado el 4 de Noviembre de 1986 y publicado en el Periódico Oficial de Jalisco el día 18 de Noviembre del mismo año, Se crea el Organismo Público Descentralizado de la Administración Municipal con personalidad Jurídica y Patrimonio propio, que se denominará **SISTEMA PARA EL DESARROLLO INTEGRAL DE LA FAMILIA DEL MUNICIPIO DE AYOTLÁN, JALISCO**.

4. Organización y Objeto Social

A).-Asegurar la atención permanente a la población marginada.

B).-Promover en el municipio los mínimos de bienestar social y el desarrollo de la comunidad.

C).-Fomentar la educación escolar y extraescolar e impulsar el sano crecimiento físico y mental de la niñez.

D).-Apoyar y fomentar la nutrición y las acciones de medicina preventiva dirigidas a los lactantes, y en general a la infancia, así como a las madres gestantes, entre otros.

Principal Actividad:

A).-La principal actividad del organismo es la de realizar funciones de carácter asistencial tales como la promoción y prestación de servicios de asistencia social, apoyo al desarrollo integral de las personas la familia y la comunidad.

Obligaciones Fiscales:

EL SISTEMA PARA EL DESARROLLO INTEGRAL DE LA FAMILIA DEL MUNICIPIO DE AYOTLÁN, JALISCO: es una persona moral con fines no lucrativos está únicamente obligado Retener y enterar Impuesto sobre la Renta Por Retenciones de Salarios, Honorarios y Arrendamiento

5. Bases de Preparación de los Estados Financieros

Los presentes Estados Financieros y presupuestales fueron elaborados con apego a La ley General de Contabilidad Gubernamental y a los documentos emitidos por el Comité Nacional de Armonización Contable (CONAC) y a las Normas de Información Financiera (NIF), se reconocen las etapas del ingreso y Egreso (momentos contables) y la contabilidad con base en el devengado, acumulativa y patrimonial.

Los registros se realizan en base al costo histórico, no se reconocen efectos de inflación.

6. Políticas de Contabilidad Significativas

a) Por el Ejercicio 2021 no se han realizado actualización de activos y pasivos por lo que no se reconocen efectos de inflación.

b) No se realizaron Operaciones en el extranjero por lo que no hay efectos en la información financiera gubernamental.

c) No se cuenta con inversión en acciones en Compañías subsidiarias no consolidadas y asociadas, que hagan necesario aplicar métodos de valuación de la inversión.

d) No se cuentan con inventarios de materiales o materias primas, por no ser necesario, cada área solicita con 30 días de anticipación papelería o formas

necesarias para su operación por lo anterior no se cuenta con Sistema y método de valuación de inventarios tampoco se enajenan productos o bienes que hagan necesario la determinación del costo de lo vendido, por lo que las adquisiciones de Materiales diferentes de obras, o activos fijos afectan directamente al gasto y al presupuesto.

7. Posición en Moneda Extranjera y Protección por Riesgo Cambiario

Se informa que a la fecha del presente cierre de Ejercicio 2021 EL SISTEMA PARA EL DESARROLLO INTEGRAL DE LA FAMILIA DEL MUNICIPIO DE AYOTLÁN, JALISCO No cuenta con activos o pasivos en moneda extranjera, que obliguen a representar algún tipo de cambio por lo que no se reconocen métodos de protección de riesgo por variaciones en el tipo de cambio.

8. Reporte Analítico del Activo

Tratándose del comportamiento de los fondos, valores, derechos y bienes éstos se encuentran debidamente identificados y cuantificados en términos monetarios, según el reporte F5 que integra el Corte Anual de Cuenta Pública.

9. Fideicomisos, Mandatos y Análogos

EL SISTEMA PARA EL DESARROLLO INTEGRAL DE LA FAMILIA DEL MUNICIPIO DE AYOTLÁN, JALISCO No tiene hasta la fecha de los presentes Estados Financieros de cierre de Ejercicio fiscal 2021 Fideicomisos en donde sea Fideicomitente o Fideicomisario.

10. Reporte de la Recaudación

El Análisis del comportamiento de la recaudación correspondiente al ejercicio 2021 de cualquier tipo de ingreso, de forma separada los ingresos locales de los federales se muestra en el Reporte F7 Analítico del Ingreso que forma parte del corte Anual de la cuenta Pública 2021.

11. Información sobre la Deuda y el Reporte Analítico de la Deuda

Respecto de la deuda con Información que considera intereses, comisiones, tasa, perfil de vencimiento y otros gastos de la deuda se presenta de forma detallada en el reporte F9 del corte anual de cuenta pública 2021.

El organismo No cuenta con deuda pública al cierre de este Ejercicio.

12. Calificaciones otorgadas

Informar, tanto del ente público como cualquier transacción realizada, que haya sido sujeta a una calificación crediticia.

13. Proceso de Mejora

Los procesos de mejora que se llevan a cabo **en el SISTEMA PARA EL DESARROLLO INTEGRAL DE LA FAMILIA DEL MUNICIPIO DE AYOTLÁN, JALISCO** están enfocadas al cuidado y atención que brindan los servidores públicos a los ciudadanos para Asegurar la atención y protección a la niñez, a la mujer, al anciano.

14. Información por Segmentos

Las principales actividades del DIF del Municipio de AYOTLÁN, JALISCO son la protección social a la población vulnerable, por lo que no se ha considerado necesario realizar los registros de las operaciones y procesos de la gestión de Gobierno por segmentos en la contabilidad.

15. Eventos Posteriores al Cierre

Los Presentes Estados financieros no han sufrido cambios o modificaciones ocurridas posterior al cierre Fiscal 2021 de información Contable Presupuestal por eventos de afectación económica.

16. Partes Relacionadas

En el SISTEMA PARA EL DESARROLLO INTEGRAL DE LA FAMILIA DEL MUNICIPIO DE AYOTLÁN, JALISCO no existen partes relacionadas que pudieran ejercer influencia significativa sobre la toma de decisiones financieras y operativas.

17. Responsabilidad Sobre la Presentación Razonable de la Información Contable

"Bajo protesta de decir verdad declaramos que los Estados Financieros y sus notas, del SISTEMA PARA EL DESARROLLO INTEGRAL DE LA FAMILIA DEL MUNICIPIO DE AYOTLÁN, JALISCO son razonablemente correctos y son responsabilidad del emisor



Rocio Padilla Estrada
MA. DOLORES DEL ROCIO PADILLA
ESTRADA

PRESIDENTA

Y.P. 30
YOLANDA PÉREZ OROZCO

DIRECTORA



ASEJ2021-17-24-03-2022-1

Bajo protesta de decir verdad declaramos que los Estados Financieros y sus
Notas son razonablemente correctos y responsabilidad del emisor.

**CUENTA PÚBLICA - DIF SISTEMA PARA EL DESARROLLO INTEGRAL DE LA FAMILIA DEL MUNICIPIO DE AY
ESTADO ANALÍTICO DEL ACTIVO
DEL 1 DE ENERO AL 31 DE DICIEMBRE DE 2021**

CONCEPTO	SALDO INICIAL	CARGO DEL PERIODO	ABONO DEL PERIODO	SALDO FINAL	VARIACIÓN DEL PERIODO
Activo	1,860,409.03	6,205,196.33	6,433,922.41	1,631,682.95	-228,726.08
Activo circulante	845,622.14	5,991,163.60	6,433,922.41	402,863.33	-442,758.81
Efectivo y equivalentes	646,242.15	5,159,312.57	5,612,389.36	193,165.36	-453,076.79
Derechos a recibir efectivo o equivalentes	199,380.18	831,851.03	821,533.05	209,698.16	10,317.98
Derechos a recibir bienes o servicios	-0.19	0.00	0.00	-0.19	0.00
Inventarios	0.00	0.00	0.00	0.00	0.00
Almacenes	0.00	0.00	0.00	0.00	0.00
Estimación por pérdida o deterioro de activos circulantes	0.00	0.00	0.00	0.00	0.00
Otros activos circulantes	0.00	0.00	0.00	0.00	0.00
Activo no circulante	1,014,786.89	214,032.73	0.00	1,228,819.62	214,032.73
Inversiones financieras a largo plazo	0.00	0.00	0.00	0.00	0.00
Derechos a recibir efectivo o equivalentes a largo plazo	0.00	0.00	0.00	0.00	0.00
Bienes inmuebles, infraestructura y construcciones en proceso	0.00	0.00	0.00	0.00	0.00
Bienes muebles	1,001,284.49	214,032.73	0.00	1,215,317.22	214,032.73
Activos intangibles	13,502.40	0.00	0.00	13,502.40	0.00
Depreciación, deterioro y amortización acumulada de bienes	0.00	0.00	0.00	0.00	0.00
Activos diferidos	0.00	0.00	0.00	0.00	0.00
Estimación por pérdida o deterioro de activos no circulantes	0.00	0.00	0.00	0.00	0.00
Otros activos no circulantes	0.00	0.00	0.00	0.00	0.00

Bajo protesta de decir verdad declaramos que los estados financieros y sus notas, son razonablemente correctos y son responsabilidad del emisor.

Rocio Padilla Estrada

MA. DOLORES DEL ROCIO PADILLA ESTRADA

PRESIDENTA



Yolanda Pérez Orozco

YOLANDA PÉREZ OROZCO

DIRECTORA



CUENTA PÚBLICA - DIF SISTEMA PARA EL DESARROLLO INTEGRAL DE LA FAMILIA DEL MUNICIPIO DE AYOTLÁN DIF
ESTADO DE ACTIVIDADES
DEL 1 DE ENERO AL 31 DE DICIEMBRE DE 2021

CTA.	DESCRIPCIÓN	2021	2020
40000	INGRESOS Y OTROS BENEFICIOS		
41000	INGRESOS DE GESTIÓN		
41100	IMPUESTOS		
41110	Impuestos sobre los ingresos	643,283.93	631,545.00
41110-1	Impuestos sobre espectáculos públicos	0.00	0.00
41120	Impuestos sobre el patrimonio		
41120-1	Impuesto predial	0.00	0.00
41120-2	Impuestos sobre transmisiones patrimoniales	0.00	0.00
41120-3	Impuestos sobre negocios jurídicos	0.00	0.00
41130	Impuestos sobre la producción, el consumo y las transacciones	0.00	0.00
41140	Impuestos al comercio exterior	0.00	0.00
41150	Impuestos sobre nóminas y asimilables	0.00	0.00
41160	Impuestos ecológicos	0.00	0.00
41170	Accesorios de impuestos	0.00	0.00
41170-1	Recargos	0.00	0.00
41170-2	Actualizaciones	0.00	0.00
41170-3	Multas	0.00	0.00
41170-4	Gastos de ejecución	0.00	0.00
41170-5	Otros no especificados	0.00	0.00
41180	Impuestos no comprendidos en la ley de ingresos vigente, causados en ejercicios fiscales anteriores pendientes de liquidar o pago	0.00	0.00
41180-1	Impuestos no comprendidos en la ley de ingresos vigente, causados en ejercicios fiscales anteriores pendientes de liquidar o pago	0.00	0.00
41190	Otros impuestos	0.00	0.00
41190-1	Otros impuestos	0.00	0.00
41200	CUOTAS Y APORTACIONES DE SEGURIDAD SOCIAL		
41210	Aportaciones para fondos de vivienda	0.00	0.00
41220	Cuotas para la seguridad social	0.00	0.00
41230	Cuotas de ahorro para el retiro	0.00	0.00
41240	Accesorios de cuotas y aportaciones de seguridad social	0.00	0.00
41290	Otras cuotas y aportaciones para la seguridad social	0.00	0.00
41300	CONTRIBUCIONES DE MEJORAS		
41310	Contribuciones de mejoras por obras públicas	0.00	0.00
41310-1	Contribuciones de mejoras por obras públicas	0.00	0.00
41320	Contribuciones de mejoras no comprendidas en la ley de Ing. vigente, causadas en ejercicios fiscales anteriores pendientes de liq. o pago	0.00	0.00
41320-1	Contribuciones de mejoras no comprendidas en la ley de Ing. vigente, causadas en ejercicios fiscales anteriores pendientes de liq. o pago	0.00	0.00
41400	DERECHOS		
41410	Derechos por el uso, goce, aprovechamiento o explotación de bienes de dominio público	0.00	0.00
41410-1	Derechos por el uso del piso	0.00	0.00
41410-2	Derechos por el uso de los estacionamientos	0.00	0.00
41410-3	Derechos de uso de cementerios y panteones municipales	0.00	0.00
41410-4	Derechos de concesiones y demás inmuebles de propiedad municipal	0.00	0.00
41420	Derechos a los hidrocarburos (derogada)	0.00	0.00
41430	Derechos por prestación de servicios	0.00	0.00
41430-1	Derechos de licencias y permisos de giros	0.00	0.00
41430-2	Derechos de licencias y permisos de anuncios	0.00	0.00
41430-3	Derechos de licencias de construcción, reconstrucción, reparación o demolición de obras	0.00	0.00
41430-4	Derechos de regularizaciones de los registros de obra	0.00	0.00
41430-5	Derechos de alineamiento, designación de número oficial e inspección	0.00	0.00
41430-6	Derechos de licencias de cambio de régimen de propiedad y urbanización	0.00	0.00
41430-7	Derechos de servicios de obra	0.00	0.00
41430-8	Derechos de servicios de sanidad	0.00	0.00
41430-9	Derechos de servicio de limpieza, recolección, traslado, tratamiento y disposición final de residuos	0.00	0.00
41430-10	Derechos de agua potable, drenaje, alcantarillado, tratamiento y disposición final de aguas residuales	0.00	0.00
41430-11	Derechos del rastro	0.00	0.00
41430-12	Derechos del registro civil	0.00	0.00
41430-13	Derechos de las certificaciones	0.00	0.00
41430-14	Derechos de los servicios de catastro	0.00	0.00
41440	Accesorios de derecho	0.00	0.00
41440-1	Recargos	0.00	0.00
41440-2	Actualizaciones	0.00	0.00
41440-3	Multas	0.00	0.00
41440-4	Gastos de ejecución	0.00	0.00
41440-5	Otros no especificados	0.00	0.00
41450	Derechos no comprendidos en la ley de ingresos vigente, causados en ejercicios fiscales anteriores pendientes de liquidación o pago	0.00	0.00
41450-1	Derechos no comprendidos en la ley de ingresos vigente, causados en ejercicios fiscales anteriores pendientes de liquidación o pago	0.00	0.00
41490	Otros derechos	0.00	0.00
41490-1	Otros derechos	0.00	0.00
41500	PRODUCTOS		
41510	Productos	0.00	0.00
41510-1	Uso, goce, aprovechamiento o explotación de bienes de dominio privada	0.00	0.00
41510-2	Productos diversos	0.00	0.00
41520	Enajenación de bienes muebles no sujetos a ser inventariados (derogada)	0.00	0.00
41530	Accesorios de productos (derogada)	0.00	0.00
41540	Productos no comprendidos en la ley de Ingresos vigente, causados en ejercicios fiscales anteriores pendientes de liquidación o pago	0.00	0.00
41540-1	Productos no comprendidos en la ley de ingresos vigente, causadas en ejercicios fiscales anteriores pendientes de liquidación o pago	0.00	0.00

CUENTA PÚBLICA - DIF SISTEMA PARA EL DESARROLLO INTEGRAL DE LA FAMILIA DEL MUNICIPIO DE AYOTLÁN DIF
ESTADO DE ACTIVIDADES
DEL 1 DE ENERO AL 31 DE DICIEMBRE DE 2021

CTA.	DESCRIPCIÓN	2021		2020	
41590	Otros productos que generan Ingresos corrientes (derogada)				
41600	APROVECHAMIENTOS				
41610	Incentivos derivados de la colaboración fiscal (derogada)		0.00	0.00	0.00
41620	Multas	0.00		0.00	
41620-1	Multas				
41630	Indemnizaciones		0.00		0.00
41630-1	Indemnizaciones		0.00		0.00
41640	Reintegros		0.00		0.00
41640-1	Reintegros		0.00		0.00
41650	Aprovechamientos provenientes de obras públicas		0.00		0.00
41640-1	Aprovechamientos provenientes de obras públicas		0.00		0.00
41660	Aprovechamientos no comprendidos en la ley de Ing. vigente, causados en ejercicios fiscales anteriores pendientes de liquidación o pago		0.00		0.00
41640-1	Aprovechamientos no comprendidos en la ley de Ing. vigente, causados en ejercicios fiscales anteriores pendientes de liquidación o pago		0.00		0.00
41670	Aprovechamientos por aportaciones y cooperaciones (derogada)		0.00		0.00
41680	Accesorios de aprovechamiento		0.00		0.00
41680-1	Recargos		0.00		0.00
41680-2	Actualizaciones		0.00		0.00
41680-3	Multas		0.00		0.00
41680-4	Gastos de ejecución		0.00		0.00
41680-5	Otros no especificados		0.00		0.00
41690	Otros aprovechamientos		0.00		0.00
41690-1	Otros aprovechamientos		0.00		0.00
41700	INGRESOS POR VENTAS DE BIENES Y PRESTACIÓN DE SERVICIOS				
41710	Ingresos por venta de bienes y prestación de servicios de instituciones públicas de seguridad social	643,283.93		631,545.00	
41710-1	Ingresos por venta de bienes y prestación de servicios de instituciones públicas de seguridad social		0.00		0.00
41720	Ingresos por venta de bienes y prestación de servicios de empresas productivas del estado		0.00		0.00
41730	Ingresos por venta de bienes y prestación de servicios de entidades paraestatales y fideicomisos no empresariales y no financieros		0.00		0.00
41730-1	Ingresos por venta de bienes y prestación de servicios de entidades paraestatales y fideicomisos no empresariales y no financieros		643,283.93		631,545.00
41740	Ingresos por venta de bienes y prestación de servicios de entidades paraestatales empresariales no financieras con participación estatal mayoritaria		643,283.93		631,545.00
41750	Ing. por vta. de bienes y prestación de servicios de entidades paraestatales empresariales no financieras con participación estatal mayoritaria		0.00		0.00
41760	Ing. por vta. de bienes y prestación de servicios de entidades paraestatales empresariales financ. no monetarias con participación estatal mayoritaria		0.00		0.00
41770	Ingresos por venta de bienes y prestación de servicios de fideicomisos financieros públicos con participación estatal mayoritaria		0.00		0.00
41770-1	Ingresos por venta de bienes y prestación de servicios de fideicomisos financieros públicos con participación estatal mayoritaria		0.00		0.00
41780	Ingresos por venta de bienes y prestación de servicios de los poderes legislativo y judicial, y de los órganos autónomos		0.00		0.00
41900	ING. NO COM. EN LAS FRAC. DE LA LEY DE ING. CAUSADOS EN EJERC. FISC. ANTERIORES PENDIENTES DE LIQ. O PAGO (DEROGADO)	0.00		0.00	
41910	Impuestos no comprendidos en las frac. de la ley de Ingresos causados en ejercicios fiscales anteriores pendientes de liquidación o pago (derogada)		0.00		0.00
41920	Contrib. de mejo., derech., produc. y aprovecha. no comprend. en las frac. de la ley de Ing. causad. en ejerc. fisc. ante. pend. de liq. o pago (derogad)		0.00		0.00
42000	PART. APORT. CONV. INCEN. DERIV. DE LA COLAB. FISC. FONDOS DISTINTOS DE APORT. TRANSF. ASIG. SUB Y SUBVE. Y PENS. Y JUB.	4,384,077.81		5,534,399.00	
42100	PARTIC. APORT. CONVENIOS, INCENTIVOS DERIVADOS DE LA COLABORACIÓN FISCAL Y FONDOS DISTINTOS DE APORTACIONES.	0.00		0.00	
42110	Participaciones		0.00		0.00
42110-1	Fondo general de participaciones (federal)		0.00		0.00
42110-2	Fondo de fomento municipal (federal)		0.00		0.00
42110-3	Fondo de fiscalización y recaudación (federal)		0.00		0.00
42110-4	Fondo de compensación (federal)		0.00		0.00
42110-5	Fondo de extracción de hidrocarburos (federal)		0.00		0.00
42110-6	Impuesto especial sobre producción y servicios (federal)		0.00		0.00
42110-7	0.136% de la recaudación federal participable (federal)		0.00		0.00
42110-8	3.17% sobre extracción de petróleo (federal)		0.00		0.00
42110-9	Gasolinas y diésel (federal)		0.00		0.00
42110-10	Fondo del impuesto sobre la renta (federal)		0.00		0.00
42110-11	Fondo de estabilización de los ingresos de las entidades federativas (federal)		0.00		0.00
42110-12	Participaciones del estado		0.00		0.00
42120	Aportaciones		0.00		0.00
42120-1	Fondo de aportaciones para la infraestructura social municipal		0.00		0.00
42120-2	Fondo de aportaciones para el fortalecimiento municipal		0.00		0.00
42130	Convenios		0.00		0.00
42130-1	Convenios de protección social en salud		0.00		0.00
42130-2	Convenios de descentralizados		0.00		0.00
42130-3	Convenio de reasignación		0.00		0.00
42130-4	Otros convenios y subsidios		0.00		0.00
42140	Incentivos derivados de la colaboración fiscal		0.00		0.00
42140-1	Tenencia o uso de vehículos		0.00		0.00
42140-2	Fondo de compensación ISAN		0.00		0.00
42140-3	Impuesto sobre automóviles nuevos		0.00		0.00
42140-4	Fondo de compensación de repesos-intermedios		0.00		0.00
42140-5	Otros incentivos económicos		0.00		0.00
42150	Fondos distintos de aportaciones		0.00		0.00
42150-1	Fondo para entidades federativas y municipios productores de hidrocarburos		0.00		0.00
42150-2	Fondo minero		0.00		0.00
42200	TRANSFERENCIAS, ASIGNACIONES, SUBSIDIOS Y SUBVENCIONES, PENSIONES Y JUBILACIONES				
42210	Transferencias y asignaciones	4,384,077.81		5,534,399.00	
42210-12	Transferencias y asignaciones		0.00		0.00
42220	Transferencias del sector público (derogada)		0.00		0.00
42230	Subsidios y subvenciones		0.00		0.00
		4,384,077.81		5,534,399.00	

018

CUENTA PÚBLICA - DIF SISTEMA PARA EL DESARROLLO INTEGRAL DE LA FAMILIA DEL MUNICIPIO DE AYOTLÁN DIF
ESTADO DE ACTIVIDADES
DEL 1 DE ENERO AL 31 DE DICIEMBRE DE 2021

CTA.	DESCRIPCIÓN	2021	2020
42230-12	Subsidios y subvenciones		
42240	Ayudas sociales (derogada)		
42250	Pensiones y jubilaciones	4,384,077.81	5,534,399.00
42250-1	Pensiones y jubilaciones	0.00	0.00
42260	Transferencias del exterior (derogada)	0.00	0.00
42270	Transferencias del fondo mexicano del petróleo para la estabilización y el desarrollo	0.00	0.00
42270-1	Transferencias del fondo mexicano del petróleo para la estabilización y el desarrollo	0.00	0.00
43000	OTROS INGRESOS Y BENEFICIOS	0.00	0.00
43100	INGRESOS FINANCIEROS	0.00	0.00
43110	Intereses ganados de títulos, valores y demás instrumentos financieros	76.09	94.24
43190	Otros ingresos financieros	76.09	94.24
43200	INCREMENTO POR VARIACIÓN DE INVENTARIOS	0.00	0.00
43210	Incremento por variación de inventarios de mercancías para venta	76.09	94.24
43220	Incremento por variación de inventarios de mercancías terminadas	0.00	0.00
43230	Incremento por variación de inventarios de mercancías en proceso de elaboración	0.00	0.00
43240	Incremento por variación de inventarios de materias primas, materiales y suministros para producción	0.00	0.00
43250	Incremento por variación de almacén de mercancías primas, materiales y suministros de consumo	0.00	0.00
43300	DISMINUCIÓN DEL EXCESO DE ESTIMACIONES POR PÉRDIDA O DETERIORO U OBSOLESCENCIA	0.00	0.00
43310	Disminución del Exceso de Estimaciones por Pérdida o Deterioro u Obsolescencia	0.00	0.00
43400	DISMINUCIÓN DEL EXCESO DE PROVISIONES	0.00	0.00
43410	Disminución del exceso de provisiones	0.00	0.00
43900	OTROS INGRESOS Y BENEFICIOS VARIOS	0.00	0.00
43910	Otros ingresos de ejercicios anteriores (derogada)	0.00	0.00
43920	Bonificaciones y descuentos obtenidos	0.00	0.00
43930	Diferencias por tipo de cambio a favor	0.00	0.00
43940	Diferencias de cotizaciones a favor en valores negociables	0.00	0.00
43950	Resultado por posición monetaria	0.00	0.00
43960	Utilidades por participación patrimonial	0.00	0.00
43970	Diferencias por reestructuración de deuda pública a favor	0.00	0.00
43990	Otros ingresos y beneficios varios	0.00	0.00
50000	GASTOS Y OTRAS PÉRDIDAS		
51000	GASTOS DE FUNCIONAMIENTO	5,027,437.83	6,166,038.24
51100	SERVICIOS PERSONALES	4,508,250.02	4,287,229.20
51110	Remuneraciones al personal de carácter permanente	2,684,108.42	2,579,801.95
51110-1	Dietas	2,069,713.36	2,191,244.00
51110-2	Haberes	0.00	0.00
51110-3	Sueldos base al personal permanente	0.00	0.00
51110-4	Remuneraciones por adscripción laboral en el extranjero	2,069,713.36	2,191,244.00
51120	Remuneraciones al personal de carácter transitorio	0.00	0.00
51120-1	Honorarios asimilables a salarios	0.00	0.00
51120-2	Sueldos base al personal eventual	0.00	0.00
51120-3	Retribuciones por servicios de carácter social	0.00	0.00
51120-4	Retribución a los representantes de los trabajadores y de los patrones en la Junta de Conciliación y Arbitraje	0.00	0.00
51130	Remuneraciones adicionales y especiales	0.00	0.00
51130-1	Primas por años de servicios efectivos prestados	446,518.66	316,822.48
51130-2	Primas de vacaciones, dominical y gratificación de fin de año	0.00	0.00
51130-3	Horas extraordinarias	323,073.07	304,333.00
51130-4	Compensaciones	37,400.99	7,989.48
51130-5	Sobrehaberes	86,044.60	4,500.00
51130-6	Asignaciones de técnico, de mando, por comisión, de vuelo y de técnico especial	0.00	0.00
51130-7	Honorarios especiales	0.00	0.00
51130-8	Participaciones por vigilancia en el cumplimiento de la leyes y custodia de valores	0.00	0.00
51140	Seguridad social	0.00	0.00
51140-1	Aportaciones de seguridad social	0.00	0.00
51140-2	Aportaciones a fondos de vivienda	0.00	0.00
51140-3	Aportaciones al sistema para el retiro	0.00	0.00
51140-4	Aportaciones para seguros	0.00	0.00
51150	Otras prestaciones sociales y económicas	0.00	0.00
51150-1	Cuotas para el fondo de ahorro y fondo de trabajo	167,876.40	71,735.47
51150-2	Indemnizaciones	0.00	0.00
51150-3	Prestaciones y haberes de retiro	0.00	0.00
51150-4	Prestaciones contractuales	0.00	0.00
51150-5	Apoyos a la capacitación de los servidores públicos	0.00	0.00
51150-6	Otras prestaciones sociales y económicas	0.00	0.00
51160	Pago de estímulos a servidores públicos	167,876.40	71,735.47
51160-1	Estímulos	0.00	0.00
51160-2	Recompensas	0.00	0.00
51200	MATERIALES Y SUMINISTROS	1,427,938.99	1,247,498.83
51210	Materiales de administración, emisión de documentos y artículos oficiales	109,022.04	72,852.83
51210-1	Materiales, útiles y equipos menores de oficina	57,785.35	33,382.82
51210-2	Materiales y útiles de impresión y reproducción	15,560.24	20,121.94
51210-3	Material estadístico y geográfico	0.00	0.00
51210-4	Materiales, útiles y equipos menores de tecnologías de la información y comunicaciones	0.00	0.00

019

CUENTA PÚBLICA - DIF SISTEMA PARA EL DESARROLLO INTEGRAL DE LA FAMILIA DEL MUNICIPIO DE AYOTLÁN DIF
ESTADO DE ACTIVIDADES
DEL 1 DE ENERO AL 31 DE DICIEMBRE DE 2021

CTA.	DESCRIPCIÓN	2021	2020
51210-5	Material impreso e información digital	9,290.00	0.00
51210-6	Material de limpieza	14,672.05	13,606.07
51210-7	Materiales y útiles de enseñanza	938.00	0.00
51210-8	Materiales para el registro e identificación de bienes y personas	10,776.40	5,742.00
51220	Alimentos y utensilios	1,106,144.65	960,483.99
51220-1	Productos alimenticios para personas	1,105,851.17	958,386.96
51220-2	Productos alimenticios para animales	0.00	0.00
51220-3	Utensilios para el servicio de alimentación	293.48	2,097.03
51230	Materias primas y materiales de producción y comercialización	0.00	0.00
51230-1	Productos alimenticios, agropecuarios y forestales adquiridos como materia prima	0.00	0.00
51230-2	Insumos textiles adquiridos como materia prima	0.00	0.00
51230-3	Productos de papel, cartón e impresos adquiridos como materia prima	0.00	0.00
51230-4	Combustibles, lubricantes, aditivos, carbón y sus derivados adquiridos como materia prima	0.00	0.00
51230-5	Productos químicos, farmacéuticos y de laboratorio adquiridos como materia prima	0.00	0.00
51230-6	Productos metálicos y a base de minerales no metálicos adquiridos como materia prima	0.00	0.00
51230-7	Productos de cuero, piel, plástico y hule adquiridos como materia prima	0.00	0.00
51230-8	Mercancías adquiridas para su comercialización	0.00	0.00
51230-9	Otros productos adquiridos como materia prima	0.00	0.00
51240	Materiales y artículos de construcción y de reparación	0.00	0.00
51240-1	Productos minerales no metálicos	5,993.84	0.00
51240-2	Cemento y productos de concreto	0.00	0.00
51240-3	Cal, yeso y productos de yeso	0.00	0.00
51240-4	Madera y productos de madera	0.00	0.00
51240-5	Vidrio y productos de vidrio	0.00	0.00
51240-6	Material eléctrica y electrónica	0.00	0.00
51240-7	Artículos metálicos para la construcción	0.00	0.00
51240-8	Materiales complementarios	0.00	0.00
51240-9	Otros materiales y artículos de construcción y reparación	3,100.00	0.00
51250	Productos químicos, farmacéuticos y de laboratorio	2,893.84	0.00
51250-1	Productos químicos básicos	5,311.91	15,153.70
51250-2	Fertilizantes, pesticidas y otros agroquímicos	1,786.40	0.00
51250-3	Medicinas y productos farmacéuticos	0.00	0.00
51250-4	Materiales, accesorios y suministros médicos	0.00	15,153.70
51250-5	Materiales, accesorios y suministros de laboratorio	3,525.51	0.00
51250-6	Fibras sintéticas, hules plásticos y derivados	0.00	0.00
51250-7	Otros productos químicos	0.00	0.00
51260	Combustibles, lubricantes y aditivos	0.00	0.00
51260-1	Combustibles, lubricantes y aditivos	131,871.39	158,673.40
51260-2	Carbón y sus derivados	131,871.39	158,673.40
51270	Vestuario, blancos, prendas de protección y artículos deportivos	0.00	0.00
51270-1	Vestuario y uniformes	16,551.84	11,104.69
51270-2	Prendas de seguridad y protección personal	8,051.00	5,267.07
51270-3	Artículos deportivos	0.00	0.00
51270-4	Productos textiles	1,543.48	0.00
51270-5	Blancos y otros productos textiles, excepta prendas de vestir	0.00	0.00
51280	Materiales y suministros para seguridad	6,957.36	5,837.62
51280-1	Sustancias y materiales explosivos	0.00	0.00
51280-2	Materiales de seguridad pública	0.00	0.00
51280-3	Prendas de protección para seguridad pública y nacional	0.00	0.00
51290	Herramientas, refacciones y accesorios menores	0.00	0.00
51290-1	Herramientas menores	53,043.32	29,230.22
51290-2	Refacciones y accesorios menores de edificios	3,484.85	0.00
51290-3	Refacciones y accesorios menores de mobiliaria y equipo de administración, educacional y recreativo	0.00	0.00
51290-4	Refacciones y accesorios menores de equipo de cómputo y tecnologías de la información	0.00	0.00
51290-5	Refacciones y accesorios menores de equipo e instrumental médico y de laboratorio	29,851.00	0.00
51290-6	Refacciones y accesorios menores de equipo de transporte	0.00	0.00
51290-7	Refacciones y accesorios menores de equipo de defensa y seguridad	3,700.00	20,375.26
51290-8	Refacciones y accesorios menores de maquinaria y otros equipos	0.00	0.00
51290-9	Refacciones y accesorios menores otros bienes muebles	0.00	1,859.96
51300	SERVICIOS GENERALES	16,007.47	6,995.00
51310	Servicios básicos	396,202.61	458,928.42
51310-1	Energía eléctrica	81,124.40	69,855.57
51310-2	Gas	31,131.00	28,474.00
51310-3	Agua	34,769.40	25,898.57
51310-4	Telefonía tradicional	0.00	0.00
51310-5	Telefonía celular	15,224.00	15,483.00
51310-6	Servicios de telecomunicaciones y satélites	0.00	0.00
51310-7	Servicios de acceso de internet, redes y procesamiento de información	0.00	0.00
51310-8	Servicios postales y telegráficos	0.00	0.00
51310-9	Servicios integrales y otros servicios	0.00	0.00
51320	Servicios de arrendamiento	0.00	0.00
51320-1	Arrendamiento de terrenos	34,590.00	58,000.00
51320-2	Arrendamiento de edificios	0.00	0.00
51320-3	Arrendamiento de mobiliario y equipo de administración, educacional y recreativo	34,590.00	58,000.00
		0.00	0.00

CUENTA PÚBLICA - DIF SISTEMA PARA EL DESARROLLO INTEGRAL DE LA FAMILIA DEL MUNICIPIO DE AYOTLÁN DIF
ESTADO DE ACTIVIDADES
DEL 1 DE ENERO AL 31 DE DICIEMBRE DE 2021

CTA.	DESCRIPCIÓN	2021	2020
51320-4	Arrendamiento de equipo e instrumental médico y de laboratorio		0.00
51320-5	Arrendamiento de equipo de transporte		0.00
51320-6	Arrendamiento de maquinaria, otros equipos y herramientas		0.00
51320-7	Arrendamiento de activos intangibles		0.00
51320-8	Arrendamiento financiero		0.00
51320-9	Otros arrendamientos		0.00
51330	Servicios profesionales, científicos, técnicos y otros servicios		
51330-1	Servicios legales, de contabilidad, auditoría y relacionados		0.00
51330-2	Servicios de diseño, arquitectura, Ingeniería y actividades relacionadas		0.00
51330-3	Servicios de consultoría administrativa, procesos, técnica y en tecnologías de la información	77,425.36	78,157.36
51330-4	Servicios de capacitación	0.00	0.00
51330-5	Servicios de investigación científica y desarrollo	0.00	0.00
51330-6	Servicios de apoyo administrativo, traducción, fotocopiado e impresión	0.00	0.00
51330-7	Servicios de protección y seguridad	0.00	0.00
51330-8	Servicios de vigilancia	0.00	0.00
51330-9	Servicios profesionales, científicos y técnicos Integrales	0.00	0.00
51340	Servicios financieros, bancarios y comerciales		
51340-1	Servicios financieros y bancarios	0.00	0.00
51340-2	Servicios de cobranza, investigación crediticia y similar	77,425.36	78,157.36
51340-3	Servicios de recaudación, traslado y custodia de valores	68,054.28	80,525.73
51340-4	Seguros de responsabilidad patrimonial y fianzas	7,172.28	7,487.80
51340-5	Seguro de bienes patrimoniales	0.00	0.00
51340-6	Almacenaje, envase y embalaje	0.00	0.00
51340-7	Fletes y maniobras	0.00	46,687.93
51340-8	Comisiones por ventas	37,582.00	0.00
51340-9	Servicios financieros, bancarios y comerciales integrales	0.00	0.00
51350	Servicios de instalación, reparación, mantenimiento y conservación	23,300.00	26,350.00
51350-1	Conservación y mantenimiento menor de inmuebles	0.00	0.00
51350-2	Instalación, reparación y mantenimiento de mobiliario y equipo de administración, educacional y recreativo	0.00	0.00
51350-3	Instalación, reparación y mantenimiento de equipo de cómputo y tecnología de la información	46,771.59	110,049.36
51350-4	Instalación, reparación y mantenimiento de equipo e instrumental médico y de laboratorio	7,275.59	24,757.05
51350-5	Reparación y mantenimiento de equipo de transporte	1,500.00	30,854.48
51350-6	Reparación y mantenimiento de equipo de defensa y seguridad	9,285.00	15,000.00
51350-7	Instalación, reparación y mantenimiento de maquinaria, otros equipos y herramienta	0.00	0.00
51350-8	Servicios de limpieza y manejo de desechos	27,157.00	37,712.83
51350-9	Servicios de jardinería y fumigación	0.00	0.00
51360	Servicios de comunicación social y publicidad	1,344.00	1,725.00
51360-1	Difusión por radio, televisión y otros medios de mensajes sobre programas y actividades gubernamentales	0.00	0.00
51360-2	Difusión por radio, televisión y otros medios de mensajes comerciales para promover la venta de bienes o servicios	210.00	0.00
51360-3	Servicios de creatividad, preproducción y producción de publicidad, excepto Internet	0.00	0.00
51360-4	Servicios de revelado de fotografías	0.00	0.00
51360-5	Servicios de la industria filmica, del sonido y del video	0.00	0.00
51360-6	Servicio de creación y difusión de contenido exclusivamente a través de Internet	0.00	0.00
51360-7	Otros servicios de información	0.00	0.00
51370	Servicios de traslado y viáticos	0.00	0.00
51370-1	Pasajes aéreos	0.00	0.00
51370-2	Pasajes terrestres	0.00	0.00
51370-3	Pasajes marítimos, lacustres y fluviales	62,283.79	46,376.45
51370-4	Autotransporte	0.00	0.00
51370-5	Viáticos en el país	8,150.00	6,670.00
51370-6	Viáticos en el extranjero	0.00	0.00
51370-7	Gastos de instalación y traslado de menaje	0.00	0.00
51370-8	Servicios integrales de traslado y viáticos	47,833.79	39,706.45
51370-9	Otros servicios de traslado y hospedaje	0.00	0.00
1380	Servicios oficiales	0.00	0.00
380-1	Gastos de ceremonial	0.00	0.00
380-2	Gastos de orden social y cultural	6,300.00	0.00
380-3	Congresos y convenciones	23,497.19	14,953.95
380-4	Exposiciones	0.00	0.00
380-5	Gastos de representación	23,497.19	12,958.75
1390	Otros servicios generales	0.00	0.00
190-1	Servicios funerarios y de cementerios	0.00	0.00
190-2	Impuestos y derechos	0.00	1,995.20
190-3	Impuestos y derechos de importación	2,456.00	2,010.00
190-4	Sentencias y resoluciones por autoridad competente	0.00	0.00
190-5	Penas, multas, accesorias y actualizaciones	0.00	0.00
190-6	Otros gastos por responsabilidades	0.00	0.00
190-7	Utilidades	0.00	0.00
190-8	Impuesto sobre nómina y otros que se deriven de una relación laboral	2,456.00	0.00
190-9	Otros servicios generales	0.00	0.00
200	TRANSFERENCIAS, ASIGNACIONES, SUBSIDIOS Y OTRAS AYUDAS	0.00	0.00
100	TRANSFERENCIAS INTERNAS Y ASIGNACIONES AL SECTOR PÚBLICO	0.00	2,010.00
110	Asignaciones al sector público	724,293.21	1,779,269.72
10-1	Asignaciones presupuestarias al Poder Ejecutivo	0.00	0.00
		0.00	0.00
		0.00	0.00

CUENTA PÚBLICA - DIF SISTEMA PARA EL DESARROLLO INTEGRAL DE LA FAMILIA DEL MUNICIPIO DE AYOTLÁN DIF
ESTADO DE ACTIVIDADES
DEL 1 DE ENERO AL 31 DE DICIEMBRE DE 2021

CTA.	DESCRIPCIÓN	2021	2020
52110-2	Asignaciones presupuestarias al Poder Legislativo		
52110-3	Asignaciones presupuestarias al Poder Judicial		
52110-4	Asignaciones presupuestarias a Órganos Autónomos	0.00	0.00
52110-5	Transferencias internas otorgadas a entidades paraestatales no empresariales y no financieras	0.00	0.00
52110-6	Transferencias internas otorgadas a entidades paraestatales empresariales y no financieras	0.00	0.00
52110-7	Transferencias internas otorgadas a fideicomisos públicos empresariales y no financieros	0.00	0.00
52110-8	Transferencias internas otorgadas a instituciones paraestatales públicas financieras	0.00	0.00
52110-9	Transferencias internas otorgadas a fideicomisos públicos financieros	0.00	0.00
52120	Transferencias internas al sector público	0.00	0.00
52200	TRANSFERENCIAS AL RESTO DEL SECTOR PÚBLICO		
52210	Transferencias a entidades paraestatales	0.00	0.00
52210-1	Transferencias otorgadas a entidades paraestatales no empresariales y no financieras	0.00	0.00
52210-2	Transferencias otorgadas para entidades paraestatales empresariales y no financieras	0.00	0.00
52210-3	Transferencias otorgadas para instituciones paraestatales públicas financieras	0.00	0.00
52220	Transferencias a entidades federativas y municipios	0.00	0.00
52300	SUBSIDIOS Y SUBVENCIONES		
52310	Subsidios	0.00	0.00
52310-1	Subsidios a la producción	0.00	0.00
52310-2	Subsidios a la distribución	0.00	0.00
52310-3	Subsidios a la inversión	0.00	0.00
52310-4	Subsidios a la prestación de servicios públicos	0.00	0.00
52310-5	Subsidios para cubrir diferenciales de tasas de interés	0.00	0.00
52310-6	Subsidios a la vivienda	0.00	0.00
52310-7	Subsidios a entidades federativas y municipios	0.00	0.00
52310-8	Otros subsidios	0.00	0.00
52320	Subvenciones	0.00	0.00
52320-1	Subvenciones al consumo	0.00	0.00
52400	AYUDAS SOCIALES		
52410	Ayudas sociales a personas	724,293.21	1,779,269.72
52410-1	Ayudas sociales a personas	724,293.21	1,758,869.22
52420	Becas	724,293.21	1,758,869.22
52420-1	Becas y otras ayudas para programas de capacitación	0.00	20,400.50
52430	Ayudas sociales a instituciones	0.00	20,400.50
52430-1	Ayudas sociales a instituciones de enseñanza	0.00	0.00
52430-2	Ayudas sociales a actividades científicas o académicas	0.00	0.00
52430-3	Ayudas sociales a instituciones sin fines de lucro	0.00	0.00
52430-4	Ayudas sociales a cooperativas	0.00	0.00
52430-5	Ayudas sociales a entidades de interés pública	0.00	0.00
52440	Ayudas sociales por desastres naturales y otros siniestros	0.00	0.00
52440-1	Ayudas por desastres naturales y otros siniestros	0.00	0.00
52500	PENSIONES Y JUBILACIONES		
52510	Pensiones	0.00	0.00
52510-1	Pensiones	0.00	0.00
52520	Jubilaciones	0.00	0.00
52520-1	Jubilaciones	0.00	0.00
52590	Otras pensiones y jubilaciones	0.00	0.00
52590-1	Otras pensiones y jubilaciones	0.00	0.00
52600	TRANSFERENCIAS A FIDEICOMISOS, MANDATOS Y CONTRATOS ANÁLOGOS		
52610	Transferencias a fideicomisos, mandatos y contratos análogos al gobierno	0.00	0.00
52610-1	Transferencias a fideicomisos del Poder Ejecutivo	0.00	0.00
52610-2	Transferencias a fideicomisos del Poder Legislativo	0.00	0.00
52610-3	Transferencias a fideicomisos del Poder Judicial	0.00	0.00
52620	Transferencias a fideicomisos, mandatos y contratos análogos a entidades paraestatales	0.00	0.00
52610-1	Transferencias a fideicomisos públicos de entidades paraestatales no empresariales y no financieras	0.00	0.00
52610-2	Transferencias a fideicomisos públicos de entidades paraestatales empresariales y no financieras	0.00	0.00
52610-3	Transferencias a fideicomisos de instituciones públicas financieras	0.00	0.00
52610-4	Otras transferencias a fideicomisos	0.00	0.00
52700	TRANSFERENCIAS A LA SEGURIDAD SOCIAL		
52710	Transferencias por obligaciones de ley	0.00	0.00
52710-1	Transferencias por obligación de ley	0.00	0.00
52800	DONATIVOS		
52810	Donativos a instituciones sin fines de lucro	0.00	0.00
52810-1	Donativos a instituciones sin fines de lucro	0.00	0.00
52820	Donativos a entidades federativas y municipios	0.00	0.00
52820-1	Donativos a entidades federativas	0.00	0.00
52830	Donativos a fideicomisos, mandatos y contratos análogos privados	0.00	0.00
52830-1	Donativos a fideicomisos privados	0.00	0.00
52840	Donativos a fideicomisos, mandatos y contratos análogos estatales	0.00	0.00
52840-1	Donativos a fideicomisos estatales	0.00	0.00
52850	Donativos Internacional	0.00	0.00
52850-1	Donativos internacional	0.00	0.00
52900	TRANSFERENCIAS AL EXTERIOR		
52910	Transferencias al exterior a gobiernos extranjeros y organismos internacionales	0.00	0.00
52910-1	Transferencias para gobiernos extranjeros	0.00	0.00

CUENTA PÚBLICA - DIF SISTEMA PARA EL DESARROLLO INTEGRAL DE LA FAMILIA DEL MUNICIPIO DE AYOTLÁN DIF
ESTADO DE ACTIVIDADES
DEL 1 DE ENERO AL 31 DE DICIEMBRE DE 2021

CTA.	DESCRIPCIÓN	2021	2020
52910-2	Transferencias para organismos internacionales		
52920	Transferencias al sector privado externo		
52920-1	Transferencias para el sector privado externo		
53000	PARTICIPACIONES Y APORTACIONES	0.00	0.00
53100	PARTICIPACIONES	0.00	0.00
53110	Participaciones de la federación a entidades federativas y municipios		
53110-1	Fondo general de participaciones	0.00	0.00
53110-2	Otros conceptos participables de la Federación a entidades federativas	0.00	0.00
53110-3	Fondo de fomento municipal	0.00	0.00
53120	Participaciones de las entidades federativas a los municipios		
53120-1	Participaciones de las entidades federativas a los municipios	0.00	0.00
53120-2	Otros conceptos participables de la Federación a municipios	0.00	0.00
53120-3	Convenios de colaboración administrativa	0.00	0.00
53200	APORTACIONES	0.00	0.00
53210	Aportaciones de la federación a entidades federativas y municipios		
53210-1	Aportaciones de la Federación a las entidades federativas	0.00	0.00
53210-2	Aportaciones de la Federación a municipios	0.00	0.00
53210-3	Aportaciones previstas en leyes y decretos al sistema de protección social	0.00	0.00
53210-4	Aportaciones previstas en leyes y decretos compensatorias a entidades federativas y municipios	0.00	0.00
53220	Aportaciones de las entidades federativas a los municipios		
53220-1	Aportaciones de las entidades federativas a los municipios	0.00	0.00
53300	CONVENIOS	0.00	0.00
53310	Convenios de reasignación		
53310-1	Convenios de reasignación	0.00	0.00
53320	Convenios de descentralización y otros		
53320-1	Convenios de descentralización	0.00	0.00
53320-2	Otros convenios	0.00	0.00
54000	INTERESES, COMISIONES Y OTROS GASTOS DE LA DEUDA PÚBLICA	0.00	0.00
54100	INTERESES DE LA DEUDA PÚBLICA	0.00	0.00
54110	Intereses de la deuda pública interna		
54110-1	Intereses de la deuda interna con instituciones de crédito	0.00	0.00
54110-2	Intereses derivados de la colocación de títulos y valores	0.00	0.00
54110-3	Intereses por arrendamientos financieros nacionales	0.00	0.00
54120	Intereses de la deuda pública externa		
54120-1	Intereses de la deuda externa con instituciones de crédito	0.00	0.00
54120-2	Intereses de la deuda con organismos financieros internacionales	0.00	0.00
54120-3	Intereses de la deuda bilateral	0.00	0.00
54120-4	Intereses derivados de la colocación de títulos y valores en el exterior	0.00	0.00
54120-5	Intereses por arrendamientos financieros internacionales	0.00	0.00
54200	COMISIONES DE LA DEUDA PÚBLICA	0.00	0.00
54210	Comisiones de la deuda pública interna		
54210-1	Comisiones de la deuda pública interna	0.00	0.00
54220	Comisiones de la deuda pública externa		
54220-1	Comisiones de la deuda pública externa	0.00	0.00
54300	GASTOS DE LA DEUDA PÚBLICA	0.00	0.00
54310	Gastos de la deuda pública interna		
54310-1	Gastos de la deuda pública interna	0.00	0.00
54320	Gastos de la deuda pública externa		
54320-1	Gastos de la deuda pública externa	0.00	0.00
54400	COSTO POR COBERTURAS	0.00	0.00
54410	Costo por coberturas		
54410-1	Costo por coberturas	0.00	0.00
54500	APOYOS FINANCIEROS	0.00	0.00
54510	Apoyos financieros a Intermediarios		
54510-1	Apoyos financieros a intermediarios	0.00	0.00
54520	Apoyos financieros a ahorradores y deudores del sistema financiero nacional		
54520-1	Apoyos financieros a ahorradores y deudores del sistema financiero nacional	0.00	0.00
55000	OTROS GASTOS Y PÉRDIDAS EXTRAORDINARIAS	0.00	0.00
55100	ESTIMACIONES, DEPRECIACIONES, DETERIOROS, OBSOLESCENCIA Y AMORTIZACIONES	0.00	0.00
55110	Estimaciones por pérdida o deterioro de activos circulantes		
55120	Estimaciones por pérdida o deterioro de activo no circulante	0.00	0.00
55130	Depreciación de bienes inmuebles	0.00	0.00
55140	Depreciación de Infraestructura	0.00	0.00
55150	Depreciación de bienes muebles	0.00	0.00
55160	Deterioro de los activos biológicos	0.00	0.00
55170	Amortización de activos Intangibles	0.00	0.00
55180	Disminución de bienes por pérdida, obsolescencia y deterioro	0.00	0.00
55200	PROVISIONES	0.00	0.00
55210	Provisiones de pasivos a corto plazo		
55220	Provisiones de pasivos a largo plazo	0.00	0.00
55300	DISMINUCIÓN DE INVENTARIOS	0.00	0.00
55310	Disminución de inventarios de mercancías para venta		
55320	Disminución de inventarios de mercancías terminadas	0.00	0.00
55330	Disminución de inventarios de mercancías en proceso de elaboración	0.00	0.00

CUENTA PÚBLICA - DIF SISTEMA PARA EL DESARROLLO INTEGRAL DE LA FAMILIA DEL MUNICIPIO DE AYOTLÁN DIF
ESTADO DE ACTIVIDADES
DEL 1 DE ENERO AL 31 DE DICIEMBRE DE 2021

CTA.	DESCRIPCIÓN	2021	2020
55340	Disminución de inventarios de materias primas, materiales y suministros para producción	0.00	0.00
55350	Disminución de almacén de materiales y suministros de consumo	0.00	0.00
55400	AUMENTO POR INSUFICIENCIA DE ESTIMACIONES POR PÉRDIDA O DETERIORO U OBSOLESCENCIA		
55410	Aumento por insuficiencia de estimaciones por pérdida o deterioro u obsolescencia	0.00	0.00
55500	AUMENTO POR INSUFICIENCIA DE PROVISIONES		
55510	Aumento por insuficiencia de provisiones	0.00	0.00
55900	OTROS GASTOS		
55910	Gastos de ejercicios anteriores	0.00	0.00
55920	Pérdidas por responsabilidades	0.00	0.00
55930	Bonificaciones y descuentos otorgados	0.00	0.00
55940	Diferencias por tipo de cambio negativas	0.00	0.00
55950	Diferencias de cotizaciones negativas en valores negociables	0.00	0.00
55960	Resultado por posición monetaria	0.00	0.00
55970	Pérdidas por participación patrimonial	0.00	0.00
55980	Diferencias por reestructuración de deuda pública negativas	0.00	0.00
55990	Otros gastos varios	0.00	0.00
56000	INVERSIÓN PÚBLICA		
56100	INVERSIÓN PÚBLICA NO CAPITALIZABLE	0.00	0.00
56110	Construcción en bienes no capitalizables	0.00	0.00
	TOTAL DE GASTOS Y OTRAS PERDIDAS	5,232,543.23	6,066,498.92
	RESULTADO DEL EJERCICIO (AHORRO/DESAHORRO)	-205,105.40	99,539.32

Bajo protesta de decir verdad declaramos que los Estados Financieros y sus Notas son razonablemente correctos y responsabilidad del emisor.



Rocio Padilla Estrada
 MA. DOLORES DEL ROCIO PADILLA ESTRADA
 PRESIDENTA



Y.P.-30.
 YOLANDA PÉREZ OROZCO
 DIRECTORA



CUENTA PÚBLICA - DIF SISTEMA PARA EL DESARROLLO INTEGRAL DE LA FAMILIA DEL MUNICIPIO DE AYOTLÁN DIF
ESTADO ANALÍTICO DE INGRESOS
DEL 1 DE ENERO AL 31 DE DICIEMBRE DE 2021

RUBRO DE INGRESOS	INGRESO					DIFERENCIA
	ESTIMADO	AMPLIACIÓN Y REDUCCIÓN	MODIFICADO	DEVENGADO	RECAUDADO	
Impuestos						
Impuestos sobre los ingresos	0.00	0.00	0.00	0.00	0.00	0.00
Impuestos sobre patrimonio	0.00	0.00	0.00	0.00	0.00	0.00
Impuestos sobre la producción, el consumo y las transacciones	0.00	0.00	0.00	0.00	0.00	0.00
Impuestos al comercio exterior	0.00	0.00	0.00	0.00	0.00	0.00
Impuestos sobre nóminas y asimilables	0.00	0.00	0.00	0.00	0.00	0.00
Impuestos ecológicos	0.00	0.00	0.00	0.00	0.00	0.00
Accesorios	0.00	0.00	0.00	0.00	0.00	0.00
Otros impuestos	0.00	0.00	0.00	0.00	0.00	0.00
Impuestos no comprendidos en la ley de ingresos vigente, causados en ejercicios fiscales anteriores pendientes de liquidar o pago	0.00	0.00	0.00	0.00	0.00	0.00
Cuotas y aportaciones de seguridad social						
Aportaciones para fondos de vivienda	0.00	0.00	0.00	0.00	0.00	0.00
Cuotas para la seguridad social	0.00	0.00	0.00	0.00	0.00	0.00
Cuotas de ahorro para el retiro	0.00	0.00	0.00	0.00	0.00	0.00
Otras cuotas y aportaciones para la seguridad social	0.00	0.00	0.00	0.00	0.00	0.00
Accesorios de cuotas y aportaciones de seguridad social	0.00	0.00	0.00	0.00	0.00	0.00
Contribuciones de mejora						
Contribuciones de mejoras por obras públicas	0.00	0.00	0.00	0.00	0.00	0.00
Contribuciones de mejoras no comprendidas en la ley de ingresos vigente, causadas en ejercicios fiscales anteriores pendientes de liquidación o pago	0.00	0.00	0.00	0.00	0.00	0.00
Derechos						
Derechos por el uso, goce, aprovechamiento o explotación de bienes de dominio público	0.00	0.00	0.00	0.00	0.00	0.00
Derecho a los hidrocarburos (derogado)	0.00	0.00	0.00	0.00	0.00	0.00
Derechos por prestación de servicios	0.00	0.00	0.00	0.00	0.00	0.00
Otros derechos	0.00	0.00	0.00	0.00	0.00	0.00
Accesorios	0.00	0.00	0.00	0.00	0.00	0.00
Derechos no comprendidos en la ley de ingresos vigente, causados en ejercicios fiscales anteriores pendientes de liquidación o pago	0.00	0.00	0.00	0.00	0.00	0.00
Productos						
Productos	0.00	76.09	76.09	76.09	76.09	76.09
Productos de capital (derogado)	0.00	76.09	76.09	76.09	76.09	76.09
Productos no comprendidos en la ley de ingresos vigente, causados en ejercicios fiscales anteriores pendientes de liquidación o pago	0.00	0.00	0.00	0.00	0.00	0.00
Aprovechamientos						
Aprovechamientos	0.00	0.00	0.00	0.00	0.00	0.00
Aprovechamientos patrimoniales	0.00	0.00	0.00	0.00	0.00	0.00
Accesorios de aprovechamientos	0.00	0.00	0.00	0.00	0.00	0.00
Aprovechamientos no comprendidos en la ley de ingresos vigente, causados en ejercicios fiscales anteriores pendientes de liquidación o pago	0.00	0.00	0.00	0.00	0.00	0.00
Ingresos por venta de bienes, prestación de servicios y otros ingresos						
Ingresos por venta de bienes y prestación de servicios de instituciones públicas de seguridad social	631,536.00	430,886.06	1,062,422.06	1,062,422.06	1,062,422.06	430,886.06
Ingresos por venta de bienes y prestación de servicios de empresas productivas del estado	0.00	0.00	0.00	0.00	0.00	0.00
Ingresos por venta de bienes y prestación de servicios de entidades paraestatales y fideicomisos no empresariales y no financieros	0.00	0.00	0.00	0.00	0.00	0.00
Ingresos por venta de bienes y prestación de servicios de entidades paraestatales empresariales y no financieros con participación estatal mayoritaria	631,536.00	11,747.93	643,283.93	643,283.93	643,283.93	11,747.93
Ingresos por venta de bienes y prestación de servicios de entidades paraestatales empresariales financieras monetarias con participación estatal mayoritaria	0.00	0.00	0.00	0.00	0.00	0.00
Ingresos por venta de bienes y prestación de servicios de entidades paraestatales empresariales financieras no monetarias con participación estatal mayoritaria	0.00	0.00	0.00	0.00	0.00	0.00
Ingresos por venta de bienes y prestación de servicios de fideicomisos financieros públicos con participación estatal mayoritaria	0.00	0.00	0.00	0.00	0.00	0.00
Ingresos por venta de bienes y prestación de servicios de los poderes legislativo y judicial, y de los órganos autónomos	0.00	0.00	0.00	0.00	0.00	0.00
Otros ingresos	0.00	0.00	0.00	0.00	0.00	0.00
Participaciones, aportaciones, convenios, incentivos derivados de la colaboración fiscal y fondos distintos de aportaciones						
Participaciones	0.00	419,138.13	419,138.13	419,138.13	419,138.13	419,138.13
Aportaciones	0.00	0.00	0.00	0.00	0.00	0.00
Convenios	0.00	0.00	0.00	0.00	0.00	0.00
Incentivos derivados de la colaboración fiscal	0.00	0.00	0.00	0.00	0.00	0.00
Fondos distintos de aportaciones	0.00	0.00	0.00	0.00	0.00	0.00
Transferencias, asignaciones, subsidios y subvenciones, y pensiones y jubilaciones						
Transferencias y asignaciones	4,374,410.00	9,667.81	4,384,077.81	4,384,077.81	4,384,077.81	9,667.81
Transferencias al resto del sector público (derogado)	4,374,410.00	9,667.81	4,384,077.81	3,604,506.13	3,604,506.13	-769,903.87
Subsidios y subvenciones	0.00	0.00	0.00	0.00	0.00	0.00
Ayudas sociales (derogado)	0.00	0.00	0.00	779,571.68	779,571.68	779,571.68
Pensiones y jubilaciones	0.00	0.00	0.00	0.00	0.00	0.00
Transferencias a fideicomisos, mandatos y análogos (derogado)	0.00	0.00	0.00	0.00	0.00	0.00
Transferencias del fondo mexicano del petróleo para la estabilización y el desarrollo	0.00	0.00	0.00	0.00	0.00	0.00
Ingresos derivados de financiamiento						
Endeudamiento interno	0.00	0.00	0.00	0.00	0.00	0.00
Endeudamiento externo	0.00	0.00	0.00	0.00	0.00	0.00
Financiamiento interno	0.00	0.00	0.00	0.00	0.00	0.00
TOTAL	5,005,946.00	440,629.96	5,446,575.96	5,446,575.96	5,446,575.96	440,629.96

Ingresos Excedentes **440,629.96**

Bajo protesta de decir verdad declaramos que los estados financieros y sus notas, son razonablemente correctos y son responsabilidad del emisor.

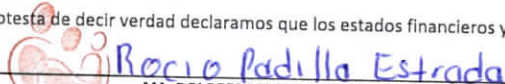
MA. DOLORES DEL ROCÍO PADILLA ESTRADA
 PRESIDENTA

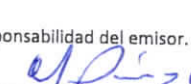
YOLANDA PÉREZ OROZCO
 DIRECTORA



025

CUENTA PÚBLICA - DIF SISTEMA PARA EL DESARROLLO INTEGRAL DE LA FAMILIA DEL MUNICIPIO DE AYOTLÁN DIF
ESTADO ANALÍTICO DE INGRESOS POR FUENTE DE FINANCIAMIENTO
DEL 1 DE ENERO AL 31 DE DICIEMBRE DE 2021

RUBRO DE INGRESOS	INGRESOS					DIFERENCIA
	ESTIMADO	AMPLIACIONES Y REDUCCIONES	MODIFICADO	DEVENGADO	RECAUDADO	
Ingresos del municipio	4,374,410.00	9,743.90	4,384,153.90	4,384,153.90	4,384,153.90	9,743.90
Impuestos	0.00	0.00	0.00	0.00	0.00	0.00
Cuotas y aportaciones de seguridad social	0.00	0.00	0.00	0.00	0.00	0.00
Contribuciones de mejoras	0.00	0.00	0.00	0.00	0.00	0.00
Derechos	0.00	0.00	0.00	0.00	0.00	0.00
Productos	0.00	76.09	76.09	76.09	76.09	76.09
Aprovechamientos	0.00	0.00	0.00	0.00	0.00	0.00
Participaciones, aportaciones, convenios, incentivos derivados de la colaboración fiscal y fondos distintos de aportaciones	0.00	0.00	0.00	0.00	0.00	0.00
Transferencias, asignaciones, subsidios y subvenciones, y pensiones y jubilaciones	4,374,410.00	9,667.81	4,384,077.81	4,384,077.81	4,384,077.81	9,667.81
Ingresos de los entes públicos del sector paramunicipal, así como de las empresas productivas del municipio	631,536.00	430,886.06	1,062,422.06	1,062,422.06	1,062,422.06	430,886.06
Cuotas y aportaciones de seguridad social	0.00	0.00	0.00	0.00	0.00	0.00
Productos	0.00	0.00	0.00	0.00	0.00	0.00
Ingresos por ventas de bienes, prestación de servicios y otros ingresos	631,536.00	430,886.06	1,062,422.06	1,062,422.06	1,062,422.06	430,886.06
Transferencias, asignaciones, subsidios y subvenciones, y pensiones y jubilaciones	0.00	0.00	0.00	0.00	0.00	0.00
I ingresos derivados de financiamiento	0.00	0.00	0.00	0.00	0.00	0.00
Ingresos derivados de financiamientos	0.00	0.00	0.00	0.00	0.00	0.00
TOTAL	5,005,946.00	440,629.96	5,446,575.96	5,446,575.96	5,446,575.96	440,629.96
					Ingresos excedentes	440,629.96

Bajo protesta de decir verdad declaramos que los estados financieros y sus notas, son razonablemente correctos y son responsabilidad del emisor.

Rocio Padilla Estrada
MA. DOLORES DEL ROCIO PADILLA ESTRADA
 Avotlán
 2021-2024
 TODOS CUANTOS
 POR LA FAMILIA
PRESIDENTA

Yolanda Pérez Orozco
YOLANDA PÉREZ OROZCO
DIF
 Avotlán
 2021-2024
 DIRECCIÓN
 TODOS CUANTOS
 POR LA FAMILIA
DIRECTORA

026

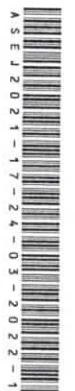

CUENTA PÚBLICA - DIF SISTEMA PARA EL DESARROLLO INTEGRAL DE LA FAMILIA DEL MUNICIPIO DE AYOTLÁN DIF
ESTADO ANALÍTICO DE INGRESOS DETALLADO - LDF
 DEL 1 DE ENERO AL 31 DE DICIEMBRE DE 2021

RUBRO DE INGRESOS	INGRESO					DIFERENCIA
	ESTIMADO	AMPLIACIÓN Y REDUCCIÓN	MODIFICADO	DEVENGADO	RECAUDADO	
INGRESOS DE LIBRE DISPOSICIÓN						
Im puestos	0.00	0.00	0.00	0.00	0.00	0.00
Cuotas y aportaciones de seguridad social	0.00	0.00	0.00	0.00	0.00	0.00
Contribuciones de mejoras	0.00	0.00	0.00	0.00	0.00	0.00
Derechos	0.00	0.00	0.00	0.00	0.00	0.00
Productos	0.00	76.09	76.09	76.09	76.09	76.09
Aprovechamientos	0.00	0.00	0.00	0.00	0.00	0.00
Ingresos por ventas de bienes y servicios	631,536.00	430,886.06	1,062,422.06	1,062,422.06	1,062,422.06	430,886.06
Participaciones	0.00	0.00	0.00	0.00	0.00	0.00
Fondo general de participaciones	0.00	0.00	0.00	0.00	0.00	0.00
Fondo de fomento municipal	0.00	0.00	0.00	0.00	0.00	0.00
Fondo de fiscalización y recaudación	0.00	0.00	0.00	0.00	0.00	0.00
Fondo de compensación	0.00	0.00	0.00	0.00	0.00	0.00
Fondo de extracción de hidrocarburos	0.00	0.00	0.00	0.00	0.00	0.00
Impuesto especial sobre producción y servicios	0.00	0.00	0.00	0.00	0.00	0.00
0.136% de la recaudación federal participable	0.00	0.00	0.00	0.00	0.00	0.00
3.17% sobre extracción del petróleo	0.00	0.00	0.00	0.00	0.00	0.00
Gasolinas y diésel	0.00	0.00	0.00	0.00	0.00	0.00
Fondo de impuesto sobre la renta	0.00	0.00	0.00	0.00	0.00	0.00
Fondo de estabilización de los ingresos de las entidades federativas	0.00	0.00	0.00	0.00	0.00	0.00
Inc entivos derivados de la colaboración fiscal	0.00	0.00	0.00	0.00	0.00	0.00
Tenencia o uso de vehículos	0.00	0.00	0.00	0.00	0.00	0.00
Fondo de compensación ISAN	0.00	0.00	0.00	0.00	0.00	0.00
Impuesto sobre automóviles nuevos	0.00	0.00	0.00	0.00	0.00	0.00
Fondo de compensación de repecos-intermedios	0.00	0.00	0.00	0.00	0.00	0.00
Otros incentivos económicos	0.00	0.00	0.00	0.00	0.00	0.00
Transferencias	3,539,136.00	65,370.13	3,604,506.13	3,604,506.13	3,604,506.13	-65,370.13
Convenios	0.00	0.00	0.00	779,571.68	779,571.68	779,571.68
Otros convenios y subsidios	0.00	0.00	0.00	779,571.68	779,571.68	779,571.68
Otros ingresos de libre disposición	0.00	0.00	0.00	0.00	0.00	0.00
Participaciones en ingresos locales	0.00	0.00	0.00	0.00	0.00	0.00
Otros ingresos de libre disposición	0.00	0.00	0.00	0.00	0.00	0.00
Total de Ingresos de libre disposición	4,170,672.00	496,332.28	4,667,004.28	5,446,575.96	5,446,575.96	1,145,163.70
Ingresos excedentes de ingresos de libre disposición						1,145,163.70
TRANSFERENCIAS FEDERALES ETIQUETADAS						
Aportaciones	0.00	0.00	0.00	0.00	0.00	0.00
Fondo de aportaciones para la nómina educativa y gasto operativo	0.00	0.00	0.00	0.00	0.00	0.00
Fondo de aportaciones para los servicios de salud	0.00	0.00	0.00	0.00	0.00	0.00
Fondo de aportaciones para la infraestructura social	0.00	0.00	0.00	0.00	0.00	0.00
Fondo de aportaciones para el fortalecimiento de los municipios y de las demarcaciones territoriales del distrito federal	0.00	0.00	0.00	0.00	0.00	0.00
Fondo de aportaciones múltiples	0.00	0.00	0.00	0.00	0.00	0.00
Fondo de aportaciones para la educación tecnológica y de adultos	0.00	0.00	0.00	0.00	0.00	0.00
Fondo de aportaciones para la seguridad pública de los estados y del distrito federal	0.00	0.00	0.00	0.00	0.00	0.00
Fondo de aportaciones para el fortalecimiento de las entidades federativas	0.00	0.00	0.00	0.00	0.00	0.00
Convenios	0.00	0.00	0.00	0.00	0.00	0.00
Convenios de protección social en salud	0.00	0.00	0.00	0.00	0.00	0.00
Convenios de descentralización	0.00	0.00	0.00	0.00	0.00	0.00
Convenios de reasignación	0.00	0.00	0.00	0.00	0.00	0.00
Otros convenios y subsidios	0.00	0.00	0.00	0.00	0.00	0.00
Fondos distintos de aportaciones	0.00	0.00	0.00	0.00	0.00	0.00
Fondo para entidades federativas y municipios productores de hidrocarburos	0.00	0.00	0.00	0.00	0.00	0.00
Fondo minero	0.00	0.00	0.00	0.00	0.00	0.00
Transferencias, subsidios y subvenciones, y pensiones y jubilaciones	835,274.00	-55,702.32	779,571.68	0.00	0.00	-835,274.00
Otras transferencias federales etiquetadas	0.00	0.00	0.00	0.00	0.00	0.00
Total de transferencias federales etiquetadas	835,274.00	-55,702.32	779,571.68	0.00	0.00	-835,274.00
INGRESOS DERIVADOS DE FINANCIAMIENTO						
Ingresos derivados de financiamiento	0.00	0.00	0.00	0.00	0.00	0.00
Total de ingresos	5,005,946.00	440,629.96	5,446,575.96	5,446,575.96	5,446,575.96	309,889.70
DATOS INFORMATIVOS						
Ingresos derivados de financiamientos con fuente de pago de ingresos de libre disposición	0.00	0.00	0.00	0.00	0.00	0.00
Ingresos derivados de financiamientos con fuente de pago de transferencias federales etiquetadas	0.00	0.00	0.00	0.00	0.00	0.00
Ingresos derivados de financiamiento	0.00	0.00	0.00	0.00	0.00	0.00

Bajo protesta de decir verdad declaramos que los estados financieros y sus notas, son razonablemente correctos y son responsabilidad del emisor.



Rocio Padilla Estrada
 MA. DOLORES DEL ROCIO PADILLA ESTRADA
 PRESIDENTA



Yolanda Pérez Orozco
 YOLANDA PÉREZ OROZCO
 DIRECTORA



CUENTA PÚBLICA - DIF SISTEMA PARA EL DESARROLLO INTEGRAL DE LA FAMILIA DEL MUNICIPIO DE AYOTLÁN DIF
ESTADO ANALÍTICO DEL EJERCICIO DEL PRESUPUESTO DE EGRESOS
CLASIFICACIÓN POR OBJETO DEL GASTO (CAPÍTULO Y CONCEPTO)

CONCEPTO	EGRESOS					SUB EJERCICIO
	APROBADO	AMPLIACIONES/ (REDUCCIONES)	MODIFICADO	DEVENGADO	PAGADO	
Servicios personales	2,735,454.00	-51,345.58	2,684,108.42	2,684,108.42	2,684,108.42	0.00
Remuneraciones al personal de carácter permanente	2,300,892.00	-231,178.64	2,069,713.36	2,069,713.36	2,069,713.36	0.00
Remuneraciones al personal de carácter transitorio	0.00	0.00	0.00	0.00	0.00	0.00
Remuneraciones adicionales especiales	319,562.00	126,956.66	446,518.66	446,518.66	446,518.66	0.00
Seguridad social	0.00	0.00	0.00	0.00	0.00	0.00
Otras prestaciones sociales y económicas	115,000.00	52,876.40	167,876.40	167,876.40	167,876.40	0.00
Previsiones	0.00	0.00	0.00	0.00	0.00	0.00
Pago de estímulos a servidores públicos	0.00	0.00	0.00	0.00	0.00	0.00
Materiales y suministros	1,471,200.00	-43,261.01	1,427,938.99	1,427,938.99	1,427,938.99	0.00
Materiales de administración, emisión de documentos y artículos oficiales	134,600.00	-25,577.96	109,022.04	109,022.04	109,022.04	0.00
Allmentos y utensilios	1,020,000.00	86,144.65	1,106,144.65	1,106,144.65	1,106,144.65	0.00
Materias primas y materiales de producción y comercialización	0.00	0.00	0.00	0.00	0.00	0.00
Materiales y artículos de construcción y de reparación	0.00	5,993.84	5,993.84	5,993.84	5,993.84	0.00
Productos químicos, farmacéuticos y de laboratorio	18,000.00	-12,688.09	5,311.91	5,311.91	5,311.91	0.00
Combustibles, lubricantes y aditivos	167,600.00	-35,728.61	131,871.39	131,871.39	131,871.39	0.00
Vestuario, blancos, prendas de protección y artículos deportivos	4,000.00	12,551.84	16,551.84	16,551.84	16,551.84	0.00
Materiales y suministros de seguridad	0.00	0.00	0.00	0.00	0.00	0.00
Herramientas, refacciones y accesorios menores	127,000.00	-73,956.68	53,043.32	53,043.32	53,043.32	0.00
Servicios generales	481,340.00	-85,137.39	396,202.61	396,202.61	396,202.61	0.00
Servicios básicos	72,000.00	9,124.40	81,124.40	81,124.40	81,124.40	0.00
Servicios de arrendamiento	14,400.00	20,190.00	34,590.00	34,590.00	34,590.00	0.00
Servicios profesionales, científicos, técnicos y otros servicios	88,000.00	-10,574.64	77,425.36	77,425.36	77,425.36	0.00
Servicios financieros, bancarios y comerciales	82,440.00	-14,385.72	68,054.28	68,054.28	68,054.28	0.00
Servicios de instalación, reparación, mantenimiento y conservación	137,600.00	-90,828.41	46,771.59	46,771.59	46,771.59	0.00
Servicios de comunicación social y publicidad	0.00	0.00	0.00	0.00	0.00	0.00
Servicios de traslado y viáticos	62,400.00	-116.21	62,283.79	62,283.79	62,283.79	0.00
Servicios oficiales	22,000.00	1,497.19	23,497.19	23,497.19	23,497.19	0.00
Otros servicios generales	2,500.00	-44.00	2,456.00	2,456.00	2,456.00	0.00
Transferencias, asignaciones, subsidios y otras ayudas	317,952.00	406,341.21	724,293.21	724,293.21	724,293.21	0.00
Transferencias internas y asignaciones al sector público	0.00	0.00	0.00	0.00	0.00	0.00
Transferencias al resto del sector público	0.00	0.00	0.00	0.00	0.00	0.00
Subsidios y subvenciones	0.00	0.00	0.00	0.00	0.00	0.00
Ayudas sociales	317,952.00	406,341.21	724,293.21	724,293.21	724,293.21	0.00
Pensiones y jubilaciones	0.00	0.00	0.00	0.00	0.00	0.00
Transferencias a fideicomisos, mandatos y otros análogos	0.00	0.00	0.00	0.00	0.00	0.00
Transferencias a la seguridad social	0.00	0.00	0.00	0.00	0.00	0.00
Donativos	0.00	0.00	0.00	0.00	0.00	0.00
Transferencias al exterior	0.00	0.00	0.00	0.00	0.00	0.00
Bienes muebles, inmuebles e Intangibles	0.00	214,032.73	214,032.73	214,032.73	214,032.73	0.00
Mobiliario y equipo de administración	0.00	214,032.73	214,032.73	214,032.73	214,032.73	0.00
Mobiliario y equipo educacional y recreativo	0.00	0.00	0.00	0.00	0.00	0.00
Equipo instrumental médico y de laboratorio	0.00	0.00	0.00	0.00	0.00	0.00
Vehículos y equipo de transporte	0.00	0.00	0.00	0.00	0.00	0.00
Equipo de defensa y seguridad	0.00	0.00	0.00	0.00	0.00	0.00
Maquinaria, otros equipos y herramientas	0.00	0.00	0.00	0.00	0.00	0.00
Activos biológicos	0.00	0.00	0.00	0.00	0.00	0.00
Bienes inmuebles	0.00	0.00	0.00	0.00	0.00	0.00
Activos intangibles	0.00	0.00	0.00	0.00	0.00	0.00
Inversión pública	0.00	0.00	0.00	0.00	0.00	0.00
Obra pública en bienes de dominio público	0.00	0.00	0.00	0.00	0.00	0.00
Obra pública en bienes de dominio propios	0.00	0.00	0.00	0.00	0.00	0.00
Proyectos productivos y acciones de fomento	0.00	0.00	0.00	0.00	0.00	0.00
Inversiones financieras y otras provisiones	0.00	0.00	0.00	0.00	0.00	0.00
Inversiones para el fomento de actividades productivas	0.00	0.00	0.00	0.00	0.00	0.00
Acciones y participaciones de capital	0.00	0.00	0.00	0.00	0.00	0.00
Compra de títulos y valores	0.00	0.00	0.00	0.00	0.00	0.00
Concesión de préstamos	0.00	0.00	0.00	0.00	0.00	0.00
Inversiones en fideicomisos, mandatos y otros análogos	0.00	0.00	0.00	0.00	0.00	0.00
Otras inversiones financieras	0.00	0.00	0.00	0.00	0.00	0.00
Provisiones para contingencias y otras erogaciones especiales	0.00	0.00	0.00	0.00	0.00	0.00
Participaciones y aportaciones	0.00	0.00	0.00	0.00	0.00	0.00
Participaciones	0.00	0.00	0.00	0.00	0.00	0.00
Aportaciones	0.00	0.00	0.00	0.00	0.00	0.00
Convenios	0.00	0.00	0.00	0.00	0.00	0.00
Deuda pública	0.00	0.00	0.00	0.00	0.00	0.00
Amortización de la deuda pública	0.00	0.00	0.00	0.00	0.00	0.00
Intereses de la deuda pública	0.00	0.00	0.00	0.00	0.00	0.00
Comisiones de la deuda pública	0.00	0.00	0.00	0.00	0.00	0.00
Gastos de la deuda pública	0.00	0.00	0.00	0.00	0.00	0.00
Costo por coberturas	0.00	0.00	0.00	0.00	0.00	0.00
Apoyos financieros	0.00	0.00	0.00	0.00	0.00	0.00
Adeudos de ejercicios anteriores (adefas)	0.00	0.00	0.00	0.00	0.00	0.00
TOTAL DEL GASTO	5,005,946.00	440,629.96	5,446,575.96	5,446,575.96	5,446,575.96	0.00

Bajo protesta de decir verdad declaramos que los estados financieros y sus notas, son razonablemente correctos y son responsabilidad del emisor.

Rocio Padilla Estrada
 MA. DOLORES DEL ROCIO PADILLA ESTRADA
 PRESIDENTA

Yolanda Pérez Orozco
 YOLANDA PÉREZ OROZCO
 DIRECTORA



028

CUENTA PÚBLICA - DIF SISTEMA PARA EL DESARROLLO INTEGRAL DE LA FAMILIA DEL MUNICIPIO DE AYOTLÁN DIF
ESTADO ANALÍTICO DEL EJERCICIO DEL PRESUPUESTO DE EGRESOS DETALLADO - LDF
CLASIFICACIÓN POR OBJETO DEL GASTO (CAPÍTULO Y CONCEPTO)
DEL 1 DE ENERO AL 31 DE DICIEMBRE DE 2021

CONCEPTO	EGRESOS					
	APROBADO	AMPLIACIONES/ (REDUCCIONES)	MODIFICADO	DEVENGADO	PAGADO	SUB EJERCICIO
I GASTO NO ETIQUETADO						
A Servicios personales						
Remuneraciones al personal de carácter permanente	2,735,454.00	-51,345.58	2,684,108.42	2,684,108.42	2,684,108.42	0.00
Remuneraciones al personal de carácter transitorio	2,300,892.00	-231,178.64	2,069,713.36	2,069,713.36	2,069,713.36	0.00
Remuneraciones adicionales especiales	0.00	0.00	0.00	0.00	0.00	0.00
Seguridad social	319,562.00	126,956.66	446,518.66	446,518.66	446,518.66	0.00
Otras prestaciones sociales y económicas	0.00	0.00	0.00	0.00	0.00	0.00
Previsiones	115,000.00	52,876.40	167,876.40	167,876.40	167,876.40	0.00
Pago de estímulos a servidores públicos	0.00	0.00	0.00	0.00	0.00	0.00
	0.00	0.00	0.00	0.00	0.00	0.00
B Materiales y suministros						
Materiales de administración, emisión de documentos y artículos oficiales	1,471,200.00	-43,261.01	1,427,938.99	1,427,938.99	1,427,938.99	0.00
Alimentos y utensilios	134,600.00	-25,577.96	109,022.04	109,022.04	109,022.04	0.00
Materias primas y materiales de producción y comercialización	1,020,000.00	86,144.65	1,106,144.65	1,106,144.65	1,106,144.65	0.00
	0.00	0.00	0.00	0.00	0.00	0.00
Materiales y artículos de construcción y de reparación	0.00	5,993.84	5,993.84	5,993.84	5,993.84	0.00
Productos químicos, farmacéuticos y de laboratorio	18,000.00	-12,688.09	5,311.91	5,311.91	5,311.91	0.00
Combustibles, lubricantes y aditivos	167,600.00	-35,728.61	131,871.39	131,871.39	131,871.39	0.00
Vestuario, blancos, prendas de protección y artículos deportivos	4,000.00	12,551.84	16,551.84	16,551.84	16,551.84	0.00
Materiales y suministros de seguridad	0.00	0.00	0.00	0.00	0.00	0.00
Herramientas, refacciones y accesorios menores	127,000.00	-73,956.68	53,043.32	53,043.32	53,043.32	0.00
	481,340.00	-85,137.39	396,202.61	396,202.61	396,202.61	0.00
C Servicios generales						
Servicios básicos	72,000.00	9,124.40	81,124.40	81,124.40	81,124.40	0.00
Servicios de arrendamiento	14,400.00	20,190.00	34,590.00	34,590.00	34,590.00	0.00
Servicios profesionales, científicos, técnicos y otros servicios	88,000.00	-10,574.64	77,425.36	77,425.36	77,425.36	0.00
Servicios financieros, bancarios y comerciales	82,440.00	-14,385.72	68,054.28	68,054.28	68,054.28	0.00
Servicios de instalación, reparación, mantenimiento y conservación	137,600.00	-90,828.41	46,771.59	46,771.59	46,771.59	0.00
Servicios de comunicación social y publicidad	0.00	0.00	0.00	0.00	0.00	0.00
Servicios de traslado y viáticos	62,400.00	-116.21	62,283.79	62,283.79	62,283.79	0.00
Servicios oficiales	22,000.00	1,497.19	23,497.19	23,497.19	23,497.19	0.00
Otros servicios generales	2,500.00	-44.00	2,456.00	2,456.00	2,456.00	0.00
	317,952.00	406,341.21	724,293.21	724,293.21	724,293.21	0.00
D Transferencias, asignaciones, subsidios y otras ayudas						
Transferencias Internas y asignaciones al sector público	0.00	0.00	0.00	0.00	0.00	0.00
Transferencias al resto del sector público	0.00	0.00	0.00	0.00	0.00	0.00
Subsidios y subvenciones	0.00	0.00	0.00	0.00	0.00	0.00
Ayudas sociales	317,952.00	406,341.21	724,293.21	724,293.21	724,293.21	0.00
Pensiones y jubilaciones	0.00	0.00	0.00	0.00	0.00	0.00
Transferencias a fideicomisos, mandatos y análogos	0.00	0.00	0.00	0.00	0.00	0.00
Transferencias a la seguridad social	0.00	0.00	0.00	0.00	0.00	0.00
Donativos	0.00	0.00	0.00	0.00	0.00	0.00
Transferencias al exterior	0.00	0.00	0.00	0.00	0.00	0.00
	0.00	214,032.73	214,032.73	214,032.73	214,032.73	0.00
E Bienes muebles, inmuebles e intangibles						
Mobiliario y equipo de administración	0.00	214,032.73	214,032.73	214,032.73	214,032.73	0.00
Mobiliario y equipo educacional y recreativo	0.00	0.00	0.00	0.00	0.00	0.00
Equipo instrumental médico y de laboratorio	0.00	0.00	0.00	0.00	0.00	0.00
Vehículos y equipo de transporte	0.00	0.00	0.00	0.00	0.00	0.00
Equipo de defensa y seguridad	0.00	0.00	0.00	0.00	0.00	0.00
Maquinaria, otros equipos y herramientas	0.00	0.00	0.00	0.00	0.00	0.00
Activos biológicos	0.00	0.00	0.00	0.00	0.00	0.00
Bienes inmuebles	0.00	0.00	0.00	0.00	0.00	0.00
Activos intangibles	0.00	0.00	0.00	0.00	0.00	0.00
	0.00	0.00	0.00	0.00	0.00	0.00
F Inversión pública						
Obra pública en bienes de dominio público	0.00	0.00	0.00	0.00	0.00	0.00
Obra pública en bienes de dominio propios	0.00	0.00	0.00	0.00	0.00	0.00
Proyectos productivos y acciones de fomento	0.00	0.00	0.00	0.00	0.00	0.00
	0.00	0.00	0.00	0.00	0.00	0.00
G Inversiones financieras y otras provisiones						
Inversiones para el fomento de actividades productivas	0.00	0.00	0.00	0.00	0.00	0.00
Acciones y participaciones de capital	0.00	0.00	0.00	0.00	0.00	0.00
Compra de títulos y valores	0.00	0.00	0.00	0.00	0.00	0.00
Concesión de préstamos	0.00	0.00	0.00	0.00	0.00	0.00
Inversiones en fideicomisos, mandatos y otros análogos	0.00	0.00	0.00	0.00	0.00	0.00
Otras Inversiones financieras	0.00	0.00	0.00	0.00	0.00	0.00
Provisiones para contingencias y otras erogaciones especiales	0.00	0.00	0.00	0.00	0.00	0.00
	0.00	0.00	0.00	0.00	0.00	0.00
H Participaciones y aportaciones						
Participaciones	0.00	0.00	0.00	0.00	0.00	0.00
Aportaciones	0.00	0.00	0.00	0.00	0.00	0.00
Convenios	0.00	0.00	0.00	0.00	0.00	0.00
	0.00	0.00	0.00	0.00	0.00	0.00
I Deuda pública						
Amortización de la deuda pública	0.00	0.00	0.00	0.00	0.00	0.00
Intereses de la deuda pública	0.00	0.00	0.00	0.00	0.00	0.00
Comisiones de la deuda pública	0.00	0.00	0.00	0.00	0.00	0.00
Gastos de la deuda pública	0.00	0.00	0.00	0.00	0.00	0.00
Costo por coberturas	0.00	0.00	0.00	0.00	0.00	0.00
Apoyos financieros	0.00	0.00	0.00	0.00	0.00	0.00
Adeudos de ejercicios fiscales anteriores (ADEFAS)	0.00	0.00	0.00	0.00	0.00	0.00
TOTAL DEL GASTO NO ETIQUETADO	5,005,946.00	440,629.96	5,446,575.96	5,446,575.96	5,446,575.96	0.00
II GASTO ETIQUETADO						
A Servicios personales						
Remuneraciones al personal de carácter permanente	0.00	0.00	0.00	0.00	0.00	0.00
Remuneraciones al personal de carácter transitorio	0.00	0.00	0.00	0.00	0.00	0.00
Remuneraciones adicionales especiales	0.00	0.00	0.00	0.00	0.00	0.00

Formato F8B - Estado Analítico del Ejercicio del Presupuesto de Egresos Detallado - LDF Clasificación por Objeto del Gasto (Capítulo y Concepto)

CUENTA PÚBLICA - DIF SISTEMA PARA EL DESARROLLO INTEGRAL DE LA FAMILIA DEL MUNICIPIO DE AYOTLÁN DIF
ESTADO ANALÍTICO DEL EJERCICIO DEL PRESUPUESTO DE EGRESOS DETALLADO - LDF
CLASIFICACIÓN POR OBJETO DEL GASTO (CAPÍTULO Y CONCEPTO)
DEL 1 DE ENERO AL 31 DE DICIEMBRE DE 2021

CONCEPTO	EGRESOS						SUBEJERCICIO
	APROBADO	AMPLIACIONES/ (REDUCCIONES)	MODIFICADO	DEVENGADO	PAGADO		
Seguridad social	0.00	0.00	0.00	0.00	0.00	0.00	0.00
Otras prestaciones sociales y económicas	0.00	0.00	0.00	0.00	0.00	0.00	0.00
Previsiones	0.00	0.00	0.00	0.00	0.00	0.00	0.00
Pago de estímulos a servidores públicos	0.00	0.00	0.00	0.00	0.00	0.00	0.00
B Materiales y suministros	0.00	0.00	0.00	0.00	0.00	0.00	0.00
Materiales de administración, emisión de documentos y artículos oficiales	0.00	0.00	0.00	0.00	0.00	0.00	0.00
Alimentos y utensilios	0.00	0.00	0.00	0.00	0.00	0.00	0.00
Materias primas y materiales de producción y comercialización	0.00	0.00	0.00	0.00	0.00	0.00	0.00
Materiales y artículos de construcción y de reparación	0.00	0.00	0.00	0.00	0.00	0.00	0.00
Productos químicos, farmacéuticos y de laboratorio	0.00	0.00	0.00	0.00	0.00	0.00	0.00
Combustibles, lubricantes y aditivos	0.00	0.00	0.00	0.00	0.00	0.00	0.00
Vestuario, blancos, prendas de protección y artículos deportivos	0.00	0.00	0.00	0.00	0.00	0.00	0.00
Materiales y suministros de seguridad	0.00	0.00	0.00	0.00	0.00	0.00	0.00
Herramientas, refacciones y accesorios menores	0.00	0.00	0.00	0.00	0.00	0.00	0.00
C Servicios generales	0.00	0.00	0.00	0.00	0.00	0.00	0.00
Servicios básicos	0.00	0.00	0.00	0.00	0.00	0.00	0.00
Servicios de arrendamiento	0.00	0.00	0.00	0.00	0.00	0.00	0.00
Servicios profesionales, científicos, técnicos y otros servicios	0.00	0.00	0.00	0.00	0.00	0.00	0.00
Servicios financieros, bancarios y comerciales	0.00	0.00	0.00	0.00	0.00	0.00	0.00
Servicios de instalación, reparación, mantenimiento y conservación	0.00	0.00	0.00	0.00	0.00	0.00	0.00
Servicios de comunicación social y publicidad	0.00	0.00	0.00	0.00	0.00	0.00	0.00
Servicios de traslado y viáticos	0.00	0.00	0.00	0.00	0.00	0.00	0.00
Servicios oficiales	0.00	0.00	0.00	0.00	0.00	0.00	0.00
Otros servicios generales	0.00	0.00	0.00	0.00	0.00	0.00	0.00
D Transferencias, asignaciones, subsidios y otras ayudas	0.00	0.00	0.00	0.00	0.00	0.00	0.00
Transferencias internas y asignaciones al sector público	0.00	0.00	0.00	0.00	0.00	0.00	0.00
Transferencias al resto del sector público	0.00	0.00	0.00	0.00	0.00	0.00	0.00
Subsidios y subvenciones	0.00	0.00	0.00	0.00	0.00	0.00	0.00
Ayudas sociales	0.00	0.00	0.00	0.00	0.00	0.00	0.00
Pensiones y jubilaciones	0.00	0.00	0.00	0.00	0.00	0.00	0.00
Transferencias a fideicomisos, mandatos y análogos	0.00	0.00	0.00	0.00	0.00	0.00	0.00
Transferencias a la seguridad social	0.00	0.00	0.00	0.00	0.00	0.00	0.00
Donativos	0.00	0.00	0.00	0.00	0.00	0.00	0.00
Transferencias al exterior	0.00	0.00	0.00	0.00	0.00	0.00	0.00
E Bienes muebles, inmuebles e intangibles	0.00	0.00	0.00	0.00	0.00	0.00	0.00
Mobiliario y equipo de administración	0.00	0.00	0.00	0.00	0.00	0.00	0.00
Mobiliario y equipo educacional y recreativo	0.00	0.00	0.00	0.00	0.00	0.00	0.00
Equipo instrumental médico y de laboratorio	0.00	0.00	0.00	0.00	0.00	0.00	0.00
Vehículos y equipo de transporte	0.00	0.00	0.00	0.00	0.00	0.00	0.00
Equipo de defensa y seguridad	0.00	0.00	0.00	0.00	0.00	0.00	0.00
Maquinaria, otros equipos y herramientas	0.00	0.00	0.00	0.00	0.00	0.00	0.00
Activos biológicos	0.00	0.00	0.00	0.00	0.00	0.00	0.00
Bienes inmuebles	0.00	0.00	0.00	0.00	0.00	0.00	0.00
Activos intangibles	0.00	0.00	0.00	0.00	0.00	0.00	0.00
F Inversión pública	0.00	0.00	0.00	0.00	0.00	0.00	0.00
Obra pública en bienes de dominio público	0.00	0.00	0.00	0.00	0.00	0.00	0.00
Obra pública en bienes de dominio propios	0.00	0.00	0.00	0.00	0.00	0.00	0.00
Proyectos productivos y acciones de fomento	0.00	0.00	0.00	0.00	0.00	0.00	0.00
G Inversiones financieras y otras provisiones	0.00	0.00	0.00	0.00	0.00	0.00	0.00
Inversiones para el fomento de actividades productivas	0.00	0.00	0.00	0.00	0.00	0.00	0.00
Acciones y participaciones de capital	0.00	0.00	0.00	0.00	0.00	0.00	0.00
Compra de títulos y valores	0.00	0.00	0.00	0.00	0.00	0.00	0.00
Concesión de préstamos	0.00	0.00	0.00	0.00	0.00	0.00	0.00
Inversiones en fideicomisos, mandatos y otros análogos	0.00	0.00	0.00	0.00	0.00	0.00	0.00
Otras inversiones financieras	0.00	0.00	0.00	0.00	0.00	0.00	0.00
Provisiones para contingencias y otras erogaciones especiales	0.00	0.00	0.00	0.00	0.00	0.00	0.00
H Participaciones y aportaciones	0.00	0.00	0.00	0.00	0.00	0.00	0.00
Participaciones	0.00	0.00	0.00	0.00	0.00	0.00	0.00
Aportaciones	0.00	0.00	0.00	0.00	0.00	0.00	0.00
Convenios	0.00	0.00	0.00	0.00	0.00	0.00	0.00
I Deuda pública	0.00	0.00	0.00	0.00	0.00	0.00	0.00
Amortización de la deuda pública	0.00	0.00	0.00	0.00	0.00	0.00	0.00
Intereses de la deuda pública	0.00	0.00	0.00	0.00	0.00	0.00	0.00
Comisiones de la deuda pública	0.00	0.00	0.00	0.00	0.00	0.00	0.00
Gastos de la deuda pública	0.00	0.00	0.00	0.00	0.00	0.00	0.00
Costo por coberturas	0.00	0.00	0.00	0.00	0.00	0.00	0.00
Apoyos financieros	0.00	0.00	0.00	0.00	0.00	0.00	0.00
Adeudos de ejercicios fiscales anteriores (ADEFAS)	0.00	0.00	0.00	0.00	0.00	0.00	0.00
TOTAL DEL GASTO ETIQUETADO	0.00	0.00	0.00	0.00	0.00	0.00	0.00
TOTAL DE EGRESOS	5,005,946.00	440,629.96	5,446,575.96	5,446,575.96	5,446,575.96	5,446,575.96	0.00

Bajo protesta de decir verdad declaramos que los estados financieros y sus notas, son razonablemente correctos y son responsabilidad del emisor



Rocio Padilla Estrada
 MA. DOLORES DEL ROCIO PADILLA ESTRADA
 PRESIDENTA

Y.P. Orozco
 YOLANDA PÉREZ OROZCO
 DIRECTORA



CUENTA PÚBLICA - DIF SISTEMA PARA EL DESARROLLO INTEGRAL DE LA FAMILIA DEL MUNICIPIO DE AYOTLÁN DIF
INFORMATIVA DE PROVEEDORES
DEL 1 DE ENERO AL 31 DE DICIEMBRE DE 2021

N°	PROVEEDOR Y/O PRESTADOR	R.F.C.	DOMICILIO	CIUDAD	CODIGO POSTAL	FUENTE DE FINANCIAMIENTO	ORIGEN DEL RECURSO POR CUENTA BANCARIA	FORMA DE PAGO	DESCRIPCIÓN DEL GASTO	IMPORTE	FECHA DE LA FACTURA	FOLIO DE FACTURA
1	GAS TULE S.A. DE C.V.	GTU970606FP			47190		RECURSOS CUENTA BANCARIA	99 - Por definir	LITROS GAS Z66	1200	02/09/2021	211120
2	GAS TULE S.A. DE C.V.	GTU970606FP			47190		RECURSOS CUENTA BANCARIA	99 - Por definir	LITROS GAS Z66	1200	05/10/2021	213301
3	GAS TULE S.A. DE C.V.	GTU970606FP			47190		RECURSOS CUENTA BANCARIA	99 - Por definir	LITROS GAS Z66	1200	10/08/2021	209466
4	GAS TULE S.A. DE C.V.	GTU970606FP			47190		RECURSOS CUENTA BANCARIA	99 - Por definir	LITROS GAS Z66	2584.11	11/08/2021	209537
5	GAS TULE S.A. DE C.V.	GTU970606FP			47190		RECURSOS CUENTA BANCARIA	99 - Por definir	LITROS GAS Z66	1200	17/11/2021	216259
6	GAS TULE S.A. DE C.V.	GTU970606FP			47190		RECURSOS CUENTA BANCARIA	99 - Por definir	LITROS GAS Z66	2798	23/11/2021	216688
7	GAS TULE S.A. DE C.V.	GTU970606FP			47190		RECURSOS CUENTA BANCARIA	99 - Por definir	LITROS GAS Z66	1200	27/10/2021	214811
8	GAS TULE S.A. DE C.V.	GTU970606FP			47190		RECURSOS CUENTA BANCARIA	99 - Por definir	LITROS GAS Z66	1200	29/11/2021	217105
9	CADENA COMERCIAL OXXO, SA DE CV	CCO8605231			47730		RECURSOS CUENTA BANCARIA	01 - Efectivo	120Z CAPAVANILLA GUD BARRA ALL BRAN FRESA EMP CHOCOFRESA 109G BARRAS GARDIA BINE SURTIDA	89	21/10/2021	349195603
10	JOSE HERNANDEZ CORONA	HECJZ1004N			47930		RECURSOS CUENTA BANCARIA	02 - Cheque nominativo	AA FUTROKEN 100MG ACC 600 MG 20 TAB EFERV TB0 IBUPROFENO 10CAP PHARM DIMEGAN-D 5MG/20MG 10 CAPS	2020	25/05/2021	0
11	MARIA GUADALUPE GONZALEZ ORTIZ	GOOG960522			47930		RECURSOS CUENTA BANCARIA	01 - Efectivo	ACETE CRISTAL ARROZ BLANCO AVENA EN HOUELAS DE MAIZ NIXTAMALIZADA LENTEJA CHICA	593.29	25/01/2021	12467
12	FARMACIA GUADALAJARA S.A. DE C.V.	FGU830930P			47930		RECURSOS CUENTA BANCARIA	99 - Por definir	ACETE CRISTAL ARROZ BLANCO AVENA EN HOUELAS DE MAIZ NIXTAMALIZADA LENTEJA CHICA	1196	21/07/2021	565
13	JORGE ALBERTO BERNUDEZ MIRANDA	BEMJ8303053			47930		RECURSOS CUENTA BANCARIA	99 - Por definir	ACETE CRISTAL ARROZ BLANCO AVENA EN HOUELAS DE MAIZ NIXTAMALIZADA LENTEJA CHICA	1196	21/07/2021	570
14	JORGE ALBERTO BERNUDEZ MIRANDA	BEMJ8303053			47930		RECURSOS CUENTA BANCARIA	99 - Por definir	ACETE CRISTAL ARROZ BLANCO AVENA EN HOUELAS DE MAIZ NIXTAMALIZADA LENTEJA CHICA	1196	21/07/2021	577
15	JORGE ALBERTO BERNUDEZ MIRANDA	BEMJ8303053			47930		RECURSOS CUENTA BANCARIA	99 - Por definir	ACETE CRISTAL ARROZ BLANCO AVENA EN HOUELAS DE MAIZ NIXTAMALIZADA LENTEJA CHICA	1196	21/07/2021	559
16	JORGE ALBERTO BERNUDEZ MIRANDA	BEMJ8303053			47930		RECURSOS CUENTA BANCARIA	99 - Por definir	ACETE CRISTAL ARROZ BLANCO AVENA EN HOUELAS DE MAIZ NIXTAMALIZADA LENTEJA CHICA	1196	21/07/2021	576
17	JORGE ALBERTO BERNUDEZ MIRANDA	BEMJ8303053			47930		RECURSOS CUENTA BANCARIA	99 - Por definir	ACETE CRISTAL ARROZ BLANCO AVENA EN HOUELAS DE MAIZ NIXTAMALIZADA LENTEJA CHICA	1196	21/07/2021	578
18	JORGE ALBERTO BERNUDEZ MIRANDA	BEMJ8303053			47930		RECURSOS CUENTA BANCARIA	99 - Por definir	ACETE CRISTAL ARROZ BLANCO AVENA EN HOUELAS DE MAIZ NIXTAMALIZADA LENTEJA CHICA	1196	21/07/2021	578

CUENTA PÚBLICA - DIF SISTEMA PARA EL DESARROLLO INTEGRAL DE LA FAMILIA DEL MUNICIPIO DE AYOTLÁN DIF
INFORMATIVA DE PROVEEDORES
DEL 1 DE ENERO AL 31 DE DICIEMBRE DE 2021

N°	PROVEEDOR V/O PRESTADOR	R.F.C.	DOMICILIO	CIUDAD	CODIGO POSTAL	FUENTE DE FINANCIAMIENTO	ORIGEN DEL RECURSO POR CUENTA BANCARIA	FORMA DE PAGO	DESCRIPCIÓN DEL GASTO	IMPORTE	FECHA DE LA FACTURA	FOLIO DE FACTURA
19	JORGE ALBERTO BERMUDEZ MIRANDA	BEMJ8303053			47930	RECURSOS 11PROPIOS	RECURSOS 11PROPIOS	99 - Por definir	HOJUELAS DE MAIZ NIXTAMALIZADA LENTEJA CHICA	1196	21/07/2021	558
20	JORGE ALBERTO BERMUDEZ MIRANDA	BEMJ8303053			47930	RECURSOS 11PROPIOS	RECURSOS 11PROPIOS	99 - Por definir	ACEITE CRISTAL ARROZ BLANCO AVENA EN HOJUELAS DE MAIZ NIXTAMALIZADA LENTEJA CHICA	1196	21/07/2021	562
21	JORGE ALBERTO BERMUDEZ MIRANDA	BEMJ8303053			47930	RECURSOS 11PROPIOS	RECURSOS 11PROPIOS	99 - Por definir	ACEITE CRISTAL ARROZ BLANCO AVENA EN HOJUELAS DE MAIZ NIXTAMALIZADA LENTEJA CHICA	1196	21/07/2021	573
22	JORGE ALBERTO BERMUDEZ MIRANDA	BEMJ8303053			47930	RECURSOS 11PROPIOS	RECURSOS 11PROPIOS	99 - Por definir	ACEITE CRISTAL ARROZ BLANCO AVENA EN HOJUELAS DE MAIZ NIXTAMALIZADA LENTEJA CHICA	1196	21/07/2021	579
23	JORGE ALBERTO BERMUDEZ MIRANDA	BEMJ8303053			47930	RECURSOS 11PROPIOS	RECURSOS 11PROPIOS	99 - Por definir	ACEITE CRISTAL ARROZ BLANCO AVENA EN HOJUELAS DE MAIZ NIXTAMALIZADA LENTEJA CHICA	1196	21/07/2021	566
24	JORGE ALBERTO BERMUDEZ MIRANDA	BEMJ8303053			47930	RECURSOS 11PROPIOS	RECURSOS 11PROPIOS	99 - Por definir	ACEITE CRISTAL ARROZ BLANCO AVENA EN HOJUELAS DE MAIZ NIXTAMALIZADA LENTEJA CHICA	1196	21/07/2021	564
25	JORGE ALBERTO BERMUDEZ MIRANDA	BEMJ8303053			47930	RECURSOS 11PROPIOS	RECURSOS 11PROPIOS	99 - Por definir	ACEITE CRISTAL ARROZ BLANCO AVENA EN HOJUELAS DE MAIZ NIXTAMALIZADA LENTEJA CHICA	1196	21/07/2021	569
26	JORGE ALBERTO BERMUDEZ MIRANDA	BEMJ8303053			47930	RECURSOS 11PROPIOS	RECURSOS 11PROPIOS	99 - Por definir	ACEITE CRISTAL ARROZ BLANCO AVENA EN HOJUELAS DE MAIZ NIXTAMALIZADA LENTEJA CHICA	1196	21/07/2021	575
27	JORGE ALBERTO BERMUDEZ MIRANDA	BEMJ8303053			47930	RECURSOS 11PROPIOS	RECURSOS 11PROPIOS	99 - Por definir	ACEITE CRISTAL ARROZ BLANCO AVENA EN HOJUELAS DE MAIZ NIXTAMALIZADA LENTEJA CHICA	1196	21/07/2021	571
28	JORGE ALBERTO BERMUDEZ MIRANDA	BEMJ8303053			47930	RECURSOS 11PROPIOS	RECURSOS 11PROPIOS	99 - Por definir	ACEITE CRISTAL ARROZ BLANCO AVENA EN HOJUELAS DE MAIZ NIXTAMALIZADA LENTEJA CHICA	1196	21/07/2021	561
29	JORGE ALBERTO BERMUDEZ MIRANDA	BEMJ8303053			47930	RECURSOS 11PROPIOS	RECURSOS 11PROPIOS	99 - Por definir	ACEITE CRISTAL ARROZ BLANCO AVENA EN HOJUELAS DE MAIZ NIXTAMALIZADA LENTEJA CHICA	1196	21/07/2021	572

CUENTA PÚBLICA - DIF SISTEMA PARA EL DESARROLLO INTEGRAL DE LA FAMILIA DEL MUNICIPIO DE AYOTLÁN DIF
INFORMATIVA DE PROVEEDORES
DEL 1 DE ENERO AL 31 DE DICIEMBRE DE 2021

N°	PROVEEDOR V/O PRESTADOR	R.F.C.	DOMICILIO	CIUDAD	CODIGO POSTAL	FUENTE DE FINANCIAMIENTO	ORIGEN DEL RECURSO POR CUENTA BANCARIA	FORMA DE PAGO	DESCRIPCIÓN DEL GASTO	IMPORTE	FECHA DE LA FACTURA	FOLIO DE FACTURA
30	JORGE ALBERTO BERMUDEZ MIRANDA	BEMJ8303053			47930	RECURSOS	RECURSOS	99 - Por definir	LENTEJA CHICA ACETE CRISTAL ARROZ BLANCO AVENA EN HOJUELAS DE MAIZ NIXTAMALIZADA LENTEJA CHICA	1196	21/07/2021	567
31	JORGE ALBERTO BERMUDEZ MIRANDA	BEMJ8303053			47930	RECURSOS	RECURSOS	99 - Por definir	ACETE CRISTAL ARROZ BLANCO AVENA EN HOJUELAS DE MAIZ NIXTAMALIZADA LENTEJA CHICA	1196	21/07/2021	574
32	JORGE ALBERTO BERMUDEZ MIRANDA	BEMJ8303053			47930	RECURSOS	RECURSOS	99 - Por definir	ACETE CRISTAL ARROZ BLANCO AVENA EN HOJUELAS DE MAIZ NIXTAMALIZADA LENTEJA CHICA	1196	21/07/2021	563
33	JORGE ALBERTO BERMUDEZ MIRANDA	BEMJ8303053			47930	RECURSOS	RECURSOS	99 - Por definir	ACETE CRISTAL ARROZ BLANCO AVENA EN HOJUELAS DE MAIZ NIXTAMALIZADA LENTEJA CHICA	1196	21/07/2021	560
34	JORGE ALBERTO BERMUDEZ MIRANDA	BEMJ8303053			47930	RECURSOS	RECURSOS	99 - Por definir	ACETE CRISTAL ARROZ BLANCO AVENA EN HOJUELAS DE MAIZ NIXTAMALIZADA LENTEJA CHICA	1196	21/07/2021	557
35	JORGE ALBERTO BERMUDEZ MIRANDA	BEMJ8303053			47930	RECURSOS	RECURSOS	99 - Por definir	ACETE CRISTAL ARROZ BLANCO AVENA EN HOJUELAS DE MAIZ NIXTAMALIZADA LENTEJA CHICA	1196	21/07/2021	568
36	DAVID SOTO VALENCIA	SOVD810913			47930	RECURSOS	RECURSOS	99 - Por definir	ACETE PROLUB ATF DEXCON III 1 LT	65	08/05/2021	37805
37	DAVID SOTO VALENCIA	SOVD810913			47930	RECURSOS	RECURSOS	99 - Por definir	ACETE PROLUB ATF DEXCON III 1 LT	84	09/06/2021	38186
38	DAVID SOTO VALENCIA	SOVD810913			47930	RECURSOS	RECURSOS	99 - Por definir	ACUM. AMP-41/40R-775 CAV75 VW EUROPEOS	2400	17/08/2021	39124
39	ALEJANDRO TRUJILLO GONZALEZ	TUGA760528			44160	RECURSOS	RECURSOS	99 - Por definir	ADAPTACION DE APARATO DIGITAL TIPO CON ELABORACION DE MOLVE	800.01	28/07/2021	0
40	ALEJANDRO TRUJILLO GONZALEZ	TUGA760528			44160	RECURSOS	RECURSOS	99 - Por definir	AUXILIAR AUDITIVO DE TIPO	3000	28/07/2021	0
41	NAVELY GONZALEZ CERDA	GOCN950704			47930	RECURSOS	RECURSOS	99 - Por definir	AFFECTIVE ADVANCED GRANDE C/10	66999.97	09/12/2021	2
42	MARTHA GUILLERMINA JUAREZ ACEVEDO	JUAMS80324			47730	RECURSOS	RECURSOS	99 - Por definir	AGENDA OFI PRO MEMORANDUM	330	25/02/2021	13373
43	CADENA COMERCIAL OXXO SA DE CV	CCO8605231			45430	RECURSOS	RECURSOS	01 - Efectivo	AGUA EPURAL 5 LT HALLS 50.4G FLORENTINAS 83G CAFE OLE CAPUCC	162	15/10/2021	348569081
44	CADENA COMERCIAL OXXO SA DE CV	CCO8605231			45430	RECURSOS	RECURSOS	01 - Efectivo	AGUAPURIFBONA FONTI FRUTS DUO	103.5	17/11/2021	352640157

CUENTA PÚBLICA - DIF SISTEMA PARA EL DESARROLLO INTEGRAL DE LA FAMILIA DEL MUNICIPIO DE AYOTLÁN DIF
INFORMATIVA DE PROVEEDORES
DEL 1 DE ENERO AL 31 DE DICIEMBRE DE 2021

N°	PROVEEDOR Y/O PRESTADOR	R.F.C.	DOMICILIO	CUIDAD	CODIGO POSTAL	FUENTE DE FINANCIAMIENTO	ORIGEN DEL RECURSO POR CUENTA BANCARIA	FORMA DE PAGO	DESCRIPCIÓN DEL GASTO	IMPORTE	FECHA DE FACTURA	FOLIO DE FACTURA
45	PAULA UZETH CERDA SANTIAGO	CESP0105014			47930		RECURSOS	99 - Por definir	AIRE COMPRIMIDO LIGA GALLO POLIZA DE CHEQUE INTERCAMBÓN EURO	591.5	30/07/2021	323
46	CARLOS FERNANDO DIAZ AGUIRRE	DIAC6308273			47900	11PROPIOS	RECURSOS	01 - Efectivo	ALIMENTOS	620.6	20/10/2021	556
47	BIBIANA MARTINEZ SAAVEDRA	MAS8931105			48333	11PROPIOS	RECURSOS	01 - Efectivo	alimentos bebidas	554.99	28/06/2021	0
48	NAVELY GONZALEZ CERDA	GOCN950704			47930	11PROPIOS	RECURSOS	99 - Por definir	ALVERTIN	1800	31/08/2021	49
49	FARMACIA GUADALAJARA S.A. DE C.V.	FGU830930P			47930	11PROPIOS	RECURSOS	04 - Tarjeta de crédito	AMOXIC/CLAV 875/125MG 14TB PH PS	180.99	11/06/2021	13010
50	VERONICA LEON RIVERA	LENV810708T			47930	11PROPIOS	RECURSOS	02 - Cheque nominativo	Analisis Laboratorio	720	13/01/2021	0
51	VERONICA LEON RIVERA	LENV810708T			47930	11PROPIOS	RECURSOS	02 - Cheque nominativo	Analisis Laboratorio	850	23/03/2021	0
52	VERONICA LEON RIVERA	LENV810708T			47930	11PROPIOS	RECURSOS	02 - Cheque nominativo	Analisis Laboratorio	1032.01	29/11/2021	0
53	Cecilia Rangel Gonzalez	RA6C851102			47940	11PROPIOS	RECURSOS	02 - Cheque nominativo	Analisis Laboratorio	890	18/08/2021	127
54	ORTOGAR, S.A. DE C.V. 2020	ORT0412139B			45079	11PROPIOS	RECURSOS	02 - Cheque nominativo	Analisis Laboratorio	1170	28/06/2021	9495
55	ORTOGAR, S.A. DE C.V. 2020	ORT0412139B			45079	11PROPIOS	RECURSOS	02 - Cheque nominativo	CASIENTO BOLSA MEDICAL STORE	1680	28/06/2021	9494
56	ALATORRE MELCHOR JAIME	AAAM1810314E			44600	11PROPIOS	RECURSOS	01 - Efectivo	Antivirus 10 Usuarios Security Multidispositi	1980	17/08/2021	4604
57	ALEANDRO TRUJILLO GONZALEZ	TUGA760528			44160	11PROPIOS	RECURSOS	99 - Por definir	APARATO DIGITAL TIPO PARA PERDIDA MEDIA CON BATERIA NO. 13 CONTROL DE VOLUMEN MAANUA	5800	20/09/2021	0
58	ALEANDRO TRUJILLO GONZALEZ	TUGA760528			44160	11PROPIOS	RECURSOS	99 - Por definir	APARATO DIGITAL TIPO PARA PERDIDA MEDIA CON CONTROL DE VOLUMEN Y BATERIA DE FUNCION	5000.01	28/07/2021	0
59	ALEANDRO TRUJILLO GONZALEZ	TUGA760528			44160	11PROPIOS	RECURSOS	03 - Transferencia electrónica de fondos	APARATO DIGITAL TIPO PARA PERDIDA PROFUNDA CON BATERIA DE USO 675 CON CONTROL D	6800	20/09/2021	0
60	LINDA CAROL CHAVEZ TOSCANO	CAT1790907S			44190	11PROPIOS	RECURSOS	01 - Efectivo	ARCHIVERO 4 GAVETAS ARDOSONS. CAPS. BENIFLANT. NORMOFLEX. VENDA. CM.	5220	15/09/2021	0
61		GOOG960522			47930	11PROPIOS	RECURSOS	03 - Transferencia electrónica de fondos	ARENA NEGRA SACOS CEMENTO	240	08/01/2021	0
62	MATERIALES TORRES DE AYOTLÁN SA DE CV	MTA200805H			47930	11PROPIOS	RECURSOS	02 - Cheque nominativo	ARENA NEGRA SACOS CEMENTO	613.59	27/08/2021	32
63	FARMACIA GUADALAJARA S.A. DE C.V.	FGU830930P			47930	11PROPIOS	RECURSOS	01 - Efectivo	ARROZ PROGRESO KILO	600	17/02/2021	12566
64	ALMA HERNANDEZ GUTIERREZ	HGA610629			47750	11PROPIOS	RECURSOS	01 - Efectivo	ATENCIÓN MEDICA	2500	23/02/2021	64
65	FRANCISCO JAVIER HERNANDEZ OHZOZO	HEOF780824B			47750	11PROPIOS	RECURSOS	01 - Efectivo	ATENCIÓN MEDICA	500	07/05/2021	0

CUENTA PÚBLICA - DIF SISTEMA PARA EL DESARROLLO INTEGRAL DE LA FAMILIA DEL MUNICIPIO DE AYOTLÁN DIF
INFORMATIVA DE PROVEEDORES
DEL 1 DE ENERO AL 31 DE DICIEMBRE DE 2021

N°	PROVEEDOR V/O PRESTADOR	R.F.C.	DOMICILIO	CIUDAD	CODIGO POSTAL	FUENTE DE FINANCIAMIENTO	ORIGEN DEL RECURSO POR CUENTA BANCARIA	FORMA DE PAGO	DESCRIPCIÓN DEL GASTO	IMPORTE	FECHA DE LA FACTURA	FOLIO DE FACTURA
66	FRANCISCO JAVIER HERNANDEZ OROZCO	HEOF780824B H7			47750	11PROPIOS	RECURSOS	01 - Efectivo	ATENCIÓN MEDICA	750.01	11/03/2021	
67	JOSE MARTIN SILVA FONSECA	SIFM670417P V7			47750	11PROPIOS	RECURSOS	01 - Efectivo	ATENCIÓN MEDICA ESPECIALIDAD EN MEDICINA INTERNA A PACIENTE ANA ROSA HERNÁNDEZ	1800	22/02/2021	3
68	JOSE NOE REYES BARBA	REBN710124 QRA			45426	11PROPIOS	RECURSOS	01 - Efectivo	AUTOMÁTICO SERVICIO DE VEHICULOS	500.4	02/07/2021	0
69	JOAQUIN AGUIRRE NUÑEZ	AUN1650128C 93			47930	11PROPIOS	RECURSOS	01 - Efectivo	AZUCAR A GRANEL 50 KG ENSALADA LA COSTENA 24/220 GALL. MARIAS ROLLO PASTA LA MOD	928	05/07/2021	930
70	JOSE GUADALUPE VILLARRUEL CORONADO	WICG850618Q 32			47187	11PROPIOS	RECURSOS	99 - Por definir	AZUCAR A GRANEL 50 KG ENSALADA LA COSTENA 24/220 GALL. MARIAS ROLLO PASTA LA MOD	230000.82	03/08/2021	24334
71	JOSE GUADALUPE VILLARRUEL CORONADO	WICG850618Q 32			47187	11PROPIOS	RECURSOS	99 - Por definir	BALATA AMID1540CP BALATA 8690014900CP N/T DUCATO MANA TERMINAL 11070085B=TD1173 DUCATO 08-1	230468.82	04/08/2021	24340
72	DAVID SOTO VALENCIA	SOVD810913 GX4			47930	11PROPIOS	RECURSOS	99 - Por definir	BALERO STD DD SERVICIO MANO OBRA	3550	04/11/2021	40088
73	MAGNETOS Y REFACCIONES SA CV	MIRE603207 K8			44000	11PROPIOS	RECURSOS	01 - Efectivo	BASE DE MADERA 2X2 DE PINO Y BARNIZADA BISAGRAS BRAZO COLCHON INDIVIDUAL RAYADO	659	20/03/2021	31957
74	JORGE ARMANDO FUENTES RODRIGUEZ	FURJ790423T T1			47930	11PROPIOS	RECURSOS	02 - Cheque nominativo	BASE INDIVIDUAL CON COLCHON INDIVIDUAL RAYADO	4941.6	30/08/2021	0
75	ZENDEIAS RAMIREZ RENATO FABIAN	ZERR800726N T6			47930	11PROPIOS	RECURSOS	02 - Cheque nominativo	BASE INDIVIDUAL CON COLCHON INDIVIDUAL RAYADO	3132	12/07/2021	227
76	ZENDEIAS RAMIREZ RENATO FABIAN	ZERR800726N T6			47930	11PROPIOS	RECURSOS	02 - Cheque nominativo	BASE INDIVIDUAL CON COLCHON INDIVIDUAL RAYADO	3132	12/07/2021	230
77	ZENDEIAS RAMIREZ RENATO FABIAN	ZERR800726N T6			47930	11PROPIOS	RECURSOS	02 - Cheque nominativo	BASE INDIVIDUAL CON COLCHON INDIVIDUAL RAYADO	3132	12/07/2021	228
78	ZENDEIAS RAMIREZ RENATO FABIAN	ZERR800726N T6			47930	11PROPIOS	RECURSOS	02 - Cheque nominativo	BASE INDIVIDUAL CON COLCHON INDIVIDUAL RAYADO	3132	12/07/2021	225
79	ZENDEIAS RAMIREZ RENATO FABIAN	ZERR800726N T6			47930	11PROPIOS	RECURSOS	02 - Cheque nominativo	BASE INDIVIDUAL CON COLCHON INDIVIDUAL RAYADO	3132	12/07/2021	226
80	ZENDEIAS RAMIREZ RENATO FABIAN	ZERR800726N T6			47930	11PROPIOS	RECURSOS	02 - Cheque nominativo	BASE INDIVIDUAL CON COLCHON INDIVIDUAL RAYADO	3132	12/07/2021	229
81	ZENDEIAS RAMIREZ RENATO FABIAN	ZERR800726N T6			47930	11PROPIOS	RECURSOS	02 - Cheque nominativo	BASE INDIVIDUAL CON COLCHON INDIVIDUAL RAYADO	22272	22/09/2021	237
82	JORGE ARMANDO FUENTES RODRIGUEZ	FURJ790423T T1			47930	11PROPIOS	RECURSOS	02 - Cheque nominativo	BASES MADERA PARA RECONOCIMIENTOS INSTALACION DE MAMPARA PARA EL	4013.6	29/09/2021	0

CUENTA PÚBLICA - DIF SISTEMA PARA EL DESARROLLO INTEGRAL DE LA FAMILIA DEL MUNICIPIO DE AYOTLÁN DIF
INFORMATIVA DE PROVEEDORES
DEL 1 DE ENERO AL 31 DE DICIEMBRE DE 2021

N°	PROVEEDOR V/O PRESTADOR	R.F.C.	DOMICILIO	CUIDAD	CODIGO POSTAL	FUENTE DE FINANCIAMIENTO	ORIGEN DEL RECURSO POR CUENTA BANCARIA	FORMA DE PAGO	DESCRIPCIÓN DEL GASTO	IMPORTE	FECHA DE LA FACTURA	FOJO DE FACTURA
83	REID DE CARRETERAS DE OCCIDENTE SAB DE CV	RCCO0708136F7			45400	RECURSOS 11PROPIOS	RECURSOS	01 - Efectivo	INFORME Bebida Mediana Cuarto Kilo Paps La Francesa BH PERFIL LIPIDOS ELECTROLITOS EGO OS(3)	234	19/04/2021	58079
84	CLAUDIA ACOSTA FLORES	AOFC720822 OF8			47750	RECURSOS 11PROPIOS	RECURSOS	01 - Efectivo	BOUGRAFO CRISTAL P/M NEGRO CD REGRABABLE VERBATIN 12/ REGISTRADOR PEGASO T/C PROT	890	17/06/2021	314
85	MARIA ANGELICA ARELLANO MEDINA	AEMAT20215 TZ6			47930	RECURSOS 11PROPIOS	RECURSOS	02 - Cheque nominativo	BLUSA	6195	22/09/2021	772
86	MARTHA GUILLERMINA JUAREZ ACEVEDO	JUAM580324 KX2			47730	RECURSOS 11PROPIOS	RECURSOS	99 - Por definir	BOULGARAFO CRISTAL P/M NEGRO CD REGRABABLE VERBATIN 12/ REGISTRADOR PEGASO T/C PROT	2196	18/05/2021	13650
87	ROCIO YAZMIN BARRERA VALADEZ	BAVBR830125A X8			44360	RECURSOS 11PROPIOS	RECURSOS	01 - Efectivo	BOULGARAFO CRISTAL P/M NEGRO CD REGRABABLE VERBATIN 12/ REGISTRADOR PEGASO T/C PROT	293.48	03/03/2021	1496
88	ZENDEJAS RAMIREZ RENATO FABIAN	ZERR800726N T6			47930	RECURSOS 11PROPIOS	RECURSOS	01 - Efectivo	DE COCINA BROCHE BACO 8 CM CORRECTOR DIXON LIQUIDO ML FOLDER PRINTTECK T/C CREMA FOLDER APSA	504.6	23/04/2021	211
89	MARTHA GUILLERMINA JUAREZ ACEVEDO	JUAM580324 KX2			47730	RECURSOS 11PROPIOS	RECURSOS	99 - Por definir	BS011 - Gel Ultrigel Classic azul 3.8 lts	1639.5	28/04/2021	13584
90	Carlos Nafarrate, SA de CV	CNA8602174 V2			44600	RECURSOS 11PROPIOS	RECURSOS	01 - Efectivo	BUJIA CVF512FP FILTRO AIRE F450 550 5.4 08-09 GALON SW30-R	1720.51	29/04/2021	371757
91	OPERADORA SSM S A P I DE CV	OSS1501227N A			44150	RECURSOS 11PROPIOS	RECURSOS	01 - Efectivo	BUJIA CVF512FP FILTRO AIRE F450 550 5.4 08-09 GALON SW30-R	980	16/08/2021	72689
92	DAVID SOTO VALENCIA	SOVD810913 GX4			47930	RECURSOS 11PROPIOS	RECURSOS	99 - Por definir	BUJIA CVF512FP FILTRO AIRE F450 550 5.4 08-09 GALON SW30-R	4920	20/12/2021	40592
93	FARMACIAS BENAVIDES SAB de CV	FBE9110215Z			47930	RECURSOS 11PROPIOS	RECURSOS	01 - Efectivo	BUJIA CVF512FP FILTRO AIRE F450 550 5.4 08-09 GALON SW30-R	125	01/01/2021	585
94	FARMACIAS BENAVIDES SAB de CV	FBE9110215Z			47930	RECURSOS 11PROPIOS	RECURSOS	01 - Efectivo	BUJIA CVF512FP FILTRO AIRE F450 550 5.4 08-09 GALON SW30-R	125	06/02/2021	629
95	FARMACIA GUADALAJARA S.A. DE C.V.	FGU830930P D3			47930	RECURSOS 11PROPIOS	RECURSOS	01 - Efectivo	BUJIA CVF512FP FILTRO AIRE F450 550 5.4 08-09 GALON SW30-R	881.03	22/01/2021	12454
96	GRUPO POSADAS S.A.B. DE C.V.	GP09201204 40			44110	RECURSOS 11PROPIOS	RECURSOS	01 - Efectivo	CAFETERIA LA FRONDA CALA ARCHIVO ALBE CARTON T/C	910	24/04/2021	788021
97	MARTHA GUILLERMINA JUAREZ ACEVEDO	JUAM580324 KX2			47730	RECURSOS 11PROPIOS	RECURSOS	99 - Por definir	CAFETERIA LA FRONDA CALA ARCHIVO ALBE CARTON T/C	450	16/09/2021	14093
98	LA ESTRELLA FAZAHIN S DE RL DE CV	EFA140101PH 1			47980	RECURSOS 11PROPIOS	RECURSOS	02 - Cheque nominativo	CAJA DE PAPEL HIGIENICO PAR DE CUANTE #9 CEPILLO PALMA ORO BOMBA DESTAPACANOS FAMA	660.01	19/01/2021	2631
99	AGUSTIN BAUTISTA ORTEGA	BAOA630829 RCG9			47930	RECURSOS 11PROPIOS	RECURSOS	01 - Efectivo	CAMBIO KIT DE CLUTCH CAMISAS	4640	12/01/2021	0
100	ZENDEJAS RAMIREZ RENATO FABIAN	ZERR800726N T6			47930	RECURSOS 11PROPIOS	RECURSOS	02 - Cheque nominativo	CAMBIO KIT DE CLUTCH CAMISAS	1856	22/09/2021	236

CUENTA PÚBLICA - DIF SISTEMA PARA EL DESARROLLO INTEGRAL DE LA FAMILIA DEL MUNICIPIO DE AYOTLÁN DIF
INFORMATIVA DE PROVEEDORES
DEL 1 DE ENERO AL 31 DE DICIEMBRE DE 2021

N°	PROVEEDOR V/O PRESTADOR	R.F.C.	DOMICILIO	CIUDAD	CODIGO POSTAL	FUENTE DE FINANCIAMIENTO	ORIGEN DEL RECURSO POR CUENTA BANCARIA	FORMA DE PAGO	DESCRIPCIÓN DEL GASTO	IMPORTE	FECHA DE LA FACTURA	POLIO DE FACTURA
101	MULTICOCINAS EXPRESS SA DE CV	MEX010323C H7			45070		RECURSOS 11PROPIOS	01 - Efectivo	CAMPANA MABE PARED CM76311, CAMPANA MABE PARED CM80421.	8254	14/07/2021	54233
102	JORGE ALBERTO BERMUDEZ MIRANDA	BEM18303053 J0			47930		RECURSOS 11PROPIOS	99 - por definir	CANELA LENTEJA CHILES SEMILLAS CEREALES PAPAS CEBOLLA JITOMATE BROCOLI CHILE	1552.6	15/02/2021	521
103	GUILLERMO ESCOTO LOPEZ	EOLG730701D 6A			47930		RECURSOS 11PROPIOS	02 - Cheque nominativo	CARNE DE RES CARNE CERDO FILETE DE POLLO PESCADO	9585	02/12/2021	596
104	GUILLERMO ESCOTO LOPEZ	EOLG730701D 6A			47930		RECURSOS 11PROPIOS	02 - Cheque nominativo	CARNE DE RES CARNE CERDO FILETE DE POLLO PESCADO	4300	03/12/2021	598
105	GUILLERMO ESCOTO LOPEZ	EOLG730701D 6A			47930		RECURSOS 11PROPIOS	02 - Cheque nominativo	CARNE DE RES CARNE CERDO FILETE DE POLLO PESCADO	6130	10/11/2021	589
106	GUILLERMO ESCOTO LOPEZ	EOLG730701D 6A			47930		RECURSOS 11PROPIOS	02 - Cheque nominativo	CARNE DE RES CARNE CERDO FILETE DE POLLO PESCADO	2285.01	10/11/2021	587
107	GUILLERMO ESCOTO LOPEZ	EOLG730701D 6A			47930		RECURSOS 11PROPIOS	02 - Cheque nominativo	CARNE DE RES CARNE CERDO FILETE DE POLLO PESCADO	8070	16/12/2021	602
108	GUILLERMO ESCOTO LOPEZ	EOLG730701D 6A			47930		RECURSOS 11PROPIOS	01 - Efectivo	CARNE DE RES CARNE CERDO FILETE DE POLLO PESCADO	5115	20/08/2021	570
109	GUILLERMO ESCOTO LOPEZ	EOLG730701D 6A			47930		RECURSOS 11PROPIOS	02 - Cheque nominativo	CARNE DE RES CARNE CERDO FILETE DE POLLO PESCADO	9980	20/09/2021	572
110	GUILLERMO ESCOTO LOPEZ	EOLG730701D 6A			47930		RECURSOS 11PROPIOS	02 - Cheque nominativo	CARNE DE RES CARNE CERDO FILETE DE POLLO PESCADO	1900.01	25/09/2021	573
111	GUILLERMO ESCOTO LOPEZ	EOLG730701D 6A			47930		RECURSOS 11PROPIOS	02 - Cheque nominativo	CARNE DE RES CARNE CERDO FILETE DE POLLO PESCADO	3225	29/05/2021	556
112	GUILLERMO ESCOTO LOPEZ	EOLG730701D 6A			47930		RECURSOS 11PROPIOS	02 - Cheque nominativo	CARNE DE RES CARNE CERDO FILETE DE POLLO PESCADO	6530	02/09/2021	0
113	GUILLERMO ESCOTO LOPEZ	EOLG730701D 6A			47930		RECURSOS 11PROPIOS	02 - Cheque nominativo	CARNE DE RES CARNE CERDO FILETE DE POLLO PESCADO	5220	03/09/2021	0
114	GUILLERMO ESCOTO LOPEZ	EOLG730701D 6A			47930		RECURSOS 11PROPIOS	02 - Cheque nominativo	CARNE DE RES CARNE CERDO FILETE DE POLLO PESCADO	5489.01	22/10/2021	580
115	GUILLERMO ESCOTO LOPEZ	EOLG730701D 6A			47930		RECURSOS 11PROPIOS	02 - Cheque nominativo	CARNE DE RES CARNE CERDO FILETE DE POLLO PESCADO	10940	27/05/2021	553
116	GUILLERMO ESCOTO LOPEZ	EOLG730701D 6A			47930		RECURSOS 11PROPIOS	02 - Cheque nominativo	CARNE DE RES CARNE CERDO FILETE DE POLLO PESCADO	14800	24/06/2021	557
117	GUILLERMO ESCOTO LOPEZ	EOLG730701D 6A			47930		RECURSOS 11PROPIOS	02 - Cheque nominativo	CARNE DE RES CARNE CERDO FILETE DE POLLO PESCADO	14800	29/07/2021	555
118	GUILLERMO ESCOTO LOPEZ	EOLG730701D 6A			47930		RECURSOS 11PROPIOS	02 - Cheque nominativo	CARNE DE RES CARNE CERDO FILETE DE POLLO PESCADO	8640	27/05/2021	554
119	GUILLERMO ESCOTO LOPEZ	EOLG730701D 6A			47930		RECURSOS 11PROPIOS	02 - Cheque nominativo	CARNE DE RES CARNE CERDO FILETE DE POLLO PESCADO	1005027/05/2021		555

CUENTA PÚBLICA - DIF SISTEMA PARA EL DESARROLLO INTEGRAL DE LA FAMILIA DEL MUNICIPIO DE AYOTLÁN DIF
INFORMATIVA DE PROVEEDORES
DEL 1 DE ENERO AL 31 DE DICIEMBRE DE 2021

N°	PROVEEDOR V/O PRESTADOR	R.F.C.	DOMICILIO	CIUDAD	CODIGO POSTAL	FUENTE DE FINANCIAMIENTO	ORIGEN DEL RECURSO POR CUENTA BANCARIA	FORMA DE PAGO	DESCRIPCIÓN DEL GASTO	IMPORTE	FECHA DE LA FACTURA	FOLIO DE FACTURA
							PROPIOS	nominalivo	CERDO FILETE DE POLLO PESCADO			1
120	GUILHERMO ESCOTO LOPEZ	EOLG730701D6A			47930		RECURSOS PROPIOS	02 - Cheque nominalivo	CARNE DE RES CARNE CERDO FILETE DE POLLO PESCADO	1510.01	10/11/2021	588
121	GUILHERMO ESCOTO LOPEZ	EOLG730701D6A			47930		RECURSOS PROPIOS	02 - Cheque nominalivo	CARNE DE RES CARNE CERDO FILETE DE POLLO PESCADO	4170	22/10/2021	582
122	GUILHERMO ESCOTO LOPEZ	EOLG730701D6A			47930		RECURSOS PROPIOS	02 - Cheque nominalivo	CARNE DE RES CARNE CERDO FILETE DE POLLO PESCADO	5460	22/10/2021	581
123	JOSE HERNANDEZ CORONA	HECJZ1004N M9			47930		RECURSOS PROPIOS	02 - Cheque nominalivo	CARNE VARIA DE RES	2330	06/08/2021	0
124	MARTHA GUILHERMINA JUAREZ ACEVEDO	IJUM580324 KX2			47730		RECURSOS PROPIOS	99 - Por definir	CARTUCHO T504 AMARILLO CARTUCHO T504 CYAN CARTUCHO T504 NEGRO	830	14/07/2021	13854
125	IQ MEDICAL, S. DE R.L. DE C.V.	IMEI20329C73			44160		RECURSOS PROPIOS	01 - Efectivo	CATERER VENOSO 4FR 3 LUMEN 13CM LONG	1875	30/06/2021	7887
126	Cecilia Rangel Gonzalez	RAGC851102 V54			47940		RECURSOS PROPIOS	02 - Cheque nominalivo	Cetiraxona Ibuprofeno; paracetamol Amantadina Clorfenamina Paracetamol	240	22/04/2021	109
127	NAYELY GONZALEZ CERDA	GOCN950704 UFS			47930		RECURSOS PROPIOS	01 - Efectivo	CHARYN BRULIN BMG IERINGA BROSOPFLUK JARABE AC ACETILSALILICO CETAFEN 750MG	517.66	09/09/2021	5
128	JORGE ALBERTO BERMUDEZ MIRANDA	BEM18303053 IO			47930		RECURSOS PROPIOS	99 - Por definir	CHILE BOLITA VERDURAS FRUOL PERUANO CHILES MANZANAS ARROZ PROGRESO HUEV	4726.4	27/04/2021	538
129	CADENA COMERCIAL OXXO, SA DE CV	CCO8605231 N4			47730		RECURSOS PROPIOS	01 - Efectivo	CHOKO 84G CHOKIS PIZZAFUNDINHAWA SINCERS 8	181.5	15/06/2021	333293877
130	DAVID SOTO VALENCIA	SOVD810913 GX4			47930		RECURSOS PROPIOS	99 - Por definir	CLINDRO ESCIAYVO LIQ. DE FRENO S 1 LT	620	19/11/2021	40233
131	NAYELY GONZALEZ CERDA	GOCN950704 UFS			47930		RECURSOS PROPIOS	99 - Por definir	CIPROLESINA JBE	290	20/09/2021	11
132	ANTONIO GOMEZ VAZQUEZ	GOVA580303 NP1			47750		RECURSOS PROPIOS	03 - Transferencia electrónica de fondos	Cirugia Médica atención de Cesarea a la paciente LIDIA GARCIA MONJIBARAZ con fecha 17/02/21	10003.5	23/02/2021	90
133	FARMACIA GUADALAJARA S.A. DE C.V.	FGUR830930P D3			47930		RECURSOS PROPIOS	01 - Efectivo	CITRACAL D 1495MG 60 TABS	194.15	10/07/2021	12540
134	SERVICIO SAN JOSE DEL CARACOL SA DE CV	SSJ060815HH 7			47930		RECURSOS PROPIOS	03 - Transferencia electrónica de fondos	COMBUSTIBLE	3509.96	28/12/2021	4906
135	SERVICIO SAN JOSE DEL CARACOL SA DE CV	SSJ060815HH 7			47930		RECURSOS PROPIOS	03 - Transferencia electrónica de fondos	COMBUSTIBLE	10655.98	30/11/2021	1568
136	SERVICIO SAN JOSE DEL CARACOL SA DE CV	SSJ060815HH 7			47930		RECURSOS PROPIOS	02 - Cheque	COMBUSTIBLE	8062.31	17/11/2021	4759

CUENTA PÚBLICA - DIF SISTEMA PARA EL DESARROLLO INTEGRAL DE LA FAMILIA DEL MUNICIPIO DE AYOTLÁN DIF
INFORMATIVA DE PROVEEDORES
DEL 1 DE ENERO AL 31 DE DICIEMBRE DE 2021

PROVEEDOR Y/O PRESTADOR	R.F.C.	DOMICILIO	CIUDAD	CODIGO POSTAL	FUENTE DE FINANCIAMIENTO	ORIGEN DEL RECURSO POR CUENTA BANCARIA	FORMA DE PAGO	DESCRIPCIÓN DEL GASTO	IMPORTE	FECHA DE LA FACTURA	FOLIO DE FACTURA
CARACOL SA DE CV	ORT04121398					RECURSOS PROPIOS	nominalivo	COMPLEMENTO 89495	510.01	28/06/2021	9499
ORTOGAR, S.A. DE C.V. 2020	1			45079		RECURSOS PROPIOS	D2 - Cheque nominativo	ANDADERA HOLLATOR	510.01	1	
QUÁLITAS COMPAÑÍA DE SEGUROS, S.A. DE C.V.	QCS931209G4			5200		RECURSOS PROPIOS	D3 - Transferencia electrónica de fondos	CONCEPTO DE DEVOLUCIÓN POR NOTA DE CRÉDITO	2157.04	09/03/2021	112000344
ALFREDO GABRIEL TAFOLLA DIAZ	TADA780601T			59250		RECURSOS PROPIOS	D1 - Efectivo	CONSULTA MEDICA	6328	05/05/2021	0
ANTONIO GOMEZ VAZQUEZ	GOVVAS80303			47750		RECURSOS PROPIOS	D3 - Transferencia electrónica de fondos	CONSULTA MEDICA	500.4	01/03/2021	91
ADRIAN ALEJANDRO AVALA BUSTOS	AA8A871028			47180		RECURSOS PROPIOS	99 - Por definir	CONSULTA MEDICA	500	18/08/2021	0
Francisco Javier Hernandez Orozco	HEDF7808248			47750		RECURSOS PROPIOS	D1 - Efectivo	CONSULTA MEDICA	450	10/02/2021	275
Luis Enrique de Jesus Ramirez Huerta	RAHL721224R			44670		RECURSOS PROPIOS	D1 - Efectivo	CONSULTA MEDICA	1000	20/08/2021	11504
Luis Enrique de Jesus Ramirez Huerta	RAHL721224R			44670		RECURSOS PROPIOS	D1 - Efectivo	CONSULTA MEDICA	1000	26/10/2021	11719
ANTONIO GOMEZ VAZQUEZ	GOVVAS80303			47750		RECURSOS PROPIOS	D3 - Transferencia electrónica de fondos	CONSULTA MEDICA	500.4	15/02/2021	89
ANTONIO GOMEZ VAZQUEZ	GOVVAS80303			47750		RECURSOS PROPIOS	D3 - Transferencia electrónica de fondos	CONSULTA MEDICA	500.4	10/05/2021	94
MARIA INES GONZALEZ CORONADO	GOCIB204087			47750		RECURSOS PROPIOS	D3 - Transferencia electrónica de fondos	CONSULTA MEDICA	500	11/08/2021	551
MARIA INES GONZALEZ CORONADO	GOCIB204087			47750		RECURSOS PROPIOS	D3 - Transferencia electrónica de fondos	CONSULTA MEDICA	500	10/08/2021	650
JOSE DE JESUS GARCIA CASILLAS	GACJ7502029			47980		RECURSOS PROPIOS	D1 - Efectivo	CONSULTA MEDICA	600	19/01/2021	180
JOSE DE JESUS GARCIA CASILLAS	GACJ7502029			47980		RECURSOS PROPIOS	D1 - Efectivo	CONSULTA MEDICA	600	18/02/2021	186
JOSE DE JESUS GARCIA CASILLAS	GACJ7502029			47980		RECURSOS PROPIOS	D1 - Efectivo	CONSULTA MEDICA	600	08/03/2021	188
JOSE DE JESUS GARCIA CASILLAS	GACJ7502029			47980		RECURSOS PROPIOS	D1 - Efectivo	CONSULTA MEDICA	600	20/01/2021	181
Edgar Alexis Bernal Quirarte	BEGQ9511131			44100		RECURSOS PROPIOS	D1 - Efectivo	ALIMENTOS	185	17/10/2021	0
HS HYPERSOUL, S.A. DE C.V.	HHY18072328			44100		RECURSOS PROPIOS	D1 - Efectivo	ALIMENTOS	270	01/03/2021	1811
JAUSSO ES MEXICO SA DE CV	JEM141014FF			44130		RECURSOS PROPIOS	D1 - Efectivo	ALIMENTOS	460	19/11/2021	904
JOSE LUIS MARTINEZ SANCHEZ	MAS1600824			45430		RECURSOS PROPIOS	D1 - Efectivo	ALIMENTOS	670	01/03/2021	5512
JOSE LUIS MARTINEZ SANCHEZ	MAS1600824			45430		RECURSOS PROPIOS	D1 - Efectivo	ALIMENTOS	187	19/05/2021	5752
JOSE LUIS MARTINEZ SANCHEZ	MAS1600824			45430		RECURSOS PROPIOS	D1 - Efectivo	ALIMENTOS	1653	24/02/2021	5494
JOSE LUIS MARTINEZ SANCHEZ	MAS1600824			45430		RECURSOS PROPIOS	D1 - Efectivo	ALIMENTOS	767	29/04/2021	5706
JUAN FRANCISCO OROZCO SALDANA	DOOS17003306			44100		RECURSOS PROPIOS	D1 - Efectivo	ALIMENTOS	13/05/2021	1	978
JUAN FRANCISCO OROZCO	DOOS17003306			44100		RECURSOS PROPIOS	D1 - Efectivo	ALIMENTOS	23815/10/2021	1	1487

039

CUENTA PÚBLICA - DIF SISTEMA PARA EL DESARROLLO INTEGRAL DE LA FAMILIA DEL MUNICIPIO DE AYOTLÁN DIF
INFORMATIVA DE PROVEEDORES
DEL 1 DE ENERO AL 31 DE DICIEMBRE DE 2021

PROVEEDOR Y/O PRESTADOR	R.F.C.	DOMICILIO	CIUDAD	CODIGO POSTAL	FUENTE DE FINANCIAMIENTO	ORIGEN DEL RECURSO POR CUENTA BANCARIA	FORMA DE PAGO	DESCRIPCIÓN DEL GASTO	IMPORTE	FECHA DE LA FACTURA	VOLU DE FACTURA
PROVEEDOR Y/O PRESTADOR	R.F.C.	DOMICILIO	CIUDAD	CODIGO POSTAL	FUENTE DE FINANCIAMIENTO	ORIGEN DEL RECURSO POR CUENTA BANCARIA	FORMA DE PAGO	DESCRIPCIÓN DEL GASTO	IMPORTE	FECHA DE LA FACTURA	VOLU DE FACTURA
SALDAÑA	EB										
RESTAURANTE EL PARGO DEL PACIFICO SA DE CV	RPR850138G6			44190		RECURSOS PROPIOS	01 - Efectivo	ALIMENTOS	275	24/03/2021	28011
JUAN LUIS LOMELI GODINEZ	LOGJ730622U			47730		RECURSOS PROPIOS	01 - Efectivo	ALIMENTOS	300.01	09/05/2021	612
JUAN LUIS LOMELI GODINEZ	LOGJ730622U			47730		RECURSOS PROPIOS	01 - Efectivo	ALIMENTOS	260	14/05/2021	631
JUAN LUIS LOMELI GODINEZ	LOGJ730622U			47730		RECURSOS PROPIOS	01 - Efectivo	ALIMENTOS	420	15/01/2021	580
JUAN LUIS LOMELI GODINEZ	LOGJ730622U			47730		RECURSOS PROPIOS	01 - Efectivo	ALIMENTOS	230	15/01/2021	581
JUAN LUIS LOMELI GODINEZ	LOGJ730622U			47730		RECURSOS PROPIOS	01 - Efectivo	ALIMENTOS	285	19/06/2021	657
JUAN LUIS LOMELI GODINEZ	LOGJ730622U			47730		RECURSOS PROPIOS	01 - Efectivo	ALIMENTOS	350.01	20/05/2021	635
JUAN LUIS LOMELI GODINEZ	LOGJ730622U			47730		RECURSOS PROPIOS	01 - Efectivo	ALIMENTOS	230	20/08/2021	686
JUAN LUIS LOMELI GODINEZ	LOGJ730622U			47730		RECURSOS PROPIOS	01 - Efectivo	ALIMENTOS	350.01	23/09/2021	696
JUAN LUIS LOMELI GODINEZ	LOGJ730622U			47730		RECURSOS PROPIOS	01 - Efectivo	ALIMENTOS	265.01	24/09/2021	697
JUAN LUIS LOMELI GODINEZ	LOGJ730622U			47730		RECURSOS PROPIOS	01 - Efectivo	ALIMENTOS	350.01	24/09/2021	698
JUAN LUIS LOMELI GODINEZ	LOGJ730622U			47730		RECURSOS PROPIOS	01 - Efectivo	ALIMENTOS	250	27/07/2021	679
JUAN LUIS LOMELI GODINEZ	LOGJ730622U			47730		RECURSOS PROPIOS	01 - Efectivo	ALIMENTOS	290	29/04/2021	626
ALIMENTOS RAPIDOS DE OCCIDENTE, S. DE R.L. DE C.V. D	AR08609231T6			44800		RECURSOS PROPIOS	01 - Efectivo	ALIMENTOS	405	16/12/2021	275654
ARELY MENDOZA SILVA	MESA940712			45430		RECURSOS PROPIOS	01 - Efectivo	ALIMENTOS	577.68	04/08/2021	215
CASA ANTONIO SA DE CV	CAN9702278			44670		RECURSOS PROPIOS	01 - Efectivo	ALIMENTOS	683.99	08/07/2021	247
EMPRESAS ALIMENTICIAS DEL PACIFICO S DE RL DE CV	EAP1402142G			44530		RECURSOS PROPIOS	01 - Efectivo	ALIMENTOS	690	29/07/2021	9698
EVA AGUIRRE MENDEZ	AUME630615			47750		RECURSOS PROPIOS	01 - Efectivo	ALIMENTOS	363	01/09/2021	649
EVA AGUIRRE MENDEZ	AUME630615			47750		RECURSOS PROPIOS	99 - Por definir	ALIMENTOS	235	05/08/2021	563
EVA AGUIRRE MENDEZ	AUME630615			47750		RECURSOS PROPIOS	01 - Efectivo	ALIMENTOS	560	05/09/2021	680
JM SANTOS RESTAURANTE	SAH1760629N			47950		RECURSOS PROPIOS	01 - Efectivo	ALIMENTOS	575	28/08/2021	914
LUIS FERNANDO GARCIA ARCEO	GAALB307222			47910		RECURSOS PROPIOS	01 - Efectivo	ALIMENTOS	1240	18/11/2021	5639
MIGUEL HUMBERTO MERCADO PEREZ	MEMM590508			44800		RECURSOS PROPIOS	01 - Efectivo	ALIMENTOS	905	11/03/2021	1959
PAMPAS GDL SA DE CV	PGD1011168			45089		RECURSOS PROPIOS	01 - Efectivo	ALIMENTOS	535	07/06/2021	121547
PAMPAS GDL SA DE CV	PGD1011168			45089		RECURSOS PROPIOS	01 - Efectivo	ALIMENTOS	2195	15/09/2021	124730
TERESITA FONSECA GUZMAN	FOGT8407273			47750		RECURSOS PROPIOS	01 - Efectivo	ALIMENTOS	281.88	22/09/2021	0
VICTOR ADOLFO MERCADO MORALES	MEMV840216			44840		RECURSOS PROPIOS	01 - Efectivo	ALIMENTOS	793	02/09/2021	3947
VICTOR ADOLFO MERCADO	MEMV840216			44840		RECURSOS PROPIOS	01 - Efectivo	ALIMENTOS	70203	03/03/2021	3352

640

CUENTA PÚBLICA - DIF SISTEMA PARA EL DESARROLLO INTEGRAL DE LA FAMILIA DEL MUNICIPIO DE AYOTLÁN DIF
INFORMATIVA DE PROVEEDORES
DEL 1 DE ENERO AL 31 DE DICIEMBRE DE 2021

PROVEEDOR V/O PRESTADOR	R.F.C.	DOMICILIO	CIUDAD	CODIGO POSTAL	FUENTE DE FINANCIAMIENTO	ORIGEN DEL RECURSO POR CUENTA BANCARIA	FORMA DE PAGO	DESCRIPCIÓN DEL GASTO	IMPORTE	FECHA DE LA FACTURA/ COLO DE FACTURA
MORALES	HP1					PROPIOS				
VICTOR ADOLFO MERCADO MORALES	MEMV840216 HP1			44840	11PROPIOS	RECURSOS	01 - Efectivo	ALIMENTOS	443	05/07/2021
VICTOR ADOLFO MERCADO MORALES	MEMV840216 HP1			44840	11PROPIOS	RECURSOS	01 - Efectivo	ALIMENTOS	610	08/09/2021
VICTOR ADOLFO MERCADO MORALES	MEMV840216 HP1			44840	11PROPIOS	RECURSOS	01 - Efectivo	ALIMENTOS	717	08/10/2021
VICTOR ADOLFO MERCADO MORALES	MEMV840216 HP1			44840	11PROPIOS	RECURSOS	01 - Efectivo	ALIMENTOS	467	10/12/2021
VICTOR ADOLFO MERCADO MORALES	MEMV840216 HP1			44840	11PROPIOS	RECURSOS	01 - Efectivo	ALIMENTOS	1352	12/11/2021
VICTOR ADOLFO MERCADO MORALES	MEMV840216 HP1			44840	11PROPIOS	RECURSOS	01 - Efectivo	ALIMENTOS	652	19/07/2021
VICTOR ADOLFO MERCADO MORALES	MEMV840216 HP1			44840	11PROPIOS	RECURSOS	01 - Efectivo	ALIMENTOS	432.01	23/03/2021
VICTOR ADOLFO MERCADO MORALES	MEMV840216 HP1			44840	11PROPIOS	RECURSOS	01 - Efectivo	ALIMENTOS	711	27/04/2021
VICTOR ADOLFO MERCADO MORALES	MEMV840216 HP1			44840	11PROPIOS	RECURSOS	01 - Efectivo	ALIMENTOS	539	28/05/2021
VICTOR ADOLFO MERCADO MORALES	MEMV840216 HP1			44840	11PROPIOS	RECURSOS	01 - Efectivo	ALIMENTOS	669	30/06/2021
KARGARI SA DE CV	KAR010815PF			44600	11PROPIOS	RECURSOS	01 - Efectivo	ALIMENTOS	448	26/06/2021
LEONARDO VALADEZ ROCHA	VARL750618E S1			47930	11PROPIOS	RECURSOS	99 - Por definir	ALIMENTOS	2705.12	02/07/2021
LEONARDO VALADEZ ROCHA	VARL750618E S1			47930	11PROPIOS	RECURSOS	99 - Por definir	ALIMENTOS	174	02/08/2021
LEONARDO VALADEZ ROCHA	VARL750618E S1			47930	11PROPIOS	RECURSOS	99 - Por definir	ALIMENTOS	336.4	02/09/2021
LEONARDO VALADEZ ROCHA	VARL750618E S1			47930	11PROPIOS	RECURSOS	99 - Por definir	ALIMENTOS	967.44	07/07/2021
LEONARDO VALADEZ ROCHA	VARL750618E S1			47930	11PROPIOS	RECURSOS	99 - Por definir	ALIMENTOS	382.8	09/08/2021
LEONARDO VALADEZ ROCHA	VARL750618E S1			47930	11PROPIOS	RECURSOS	99 - Por definir	ALIMENTOS	959.6	09/08/2021
LEONARDO VALADEZ ROCHA	VARL750618E S1			47930	11PROPIOS	RECURSOS	99 - Por definir	ALIMENTOS	653.08	13/08/2021
LEONARDO VALADEZ ROCHA	VARL750618E S1			47930	11PROPIOS	RECURSOS	99 - Por definir	ALIMENTOS	2993.48	13/08/2021
LEONARDO VALADEZ ROCHA	VARL750618E S1			47930	11PROPIOS	RECURSOS	99 - Por definir	ALIMENTOS	353.8	13/09/2021
LEONARDO VALADEZ ROCHA	VARL750618E S1			47930	11PROPIOS	RECURSOS	99 - Por definir	ALIMENTOS	2722.52	13/09/2021
LEONARDO VALADEZ ROCHA	VARL750618E S1			47930	11PROPIOS	RECURSOS	99 - Por definir	ALIMENTOS	158.2	14/06/2021
LEONARDO VALADEZ ROCHA	VARL750618E S1			47930	11PROPIOS	RECURSOS	99 - Por definir	ALIMENTOS	174	14/06/2021
LEONARDO VALADEZ ROCHA	VARL750618E S1			47930	11PROPIOS	RECURSOS	99 - Por definir	ALIMENTOS	852.6	15/04/2021
LEONARDO VALADEZ ROCHA	VARL750618E S1			47930	11PROPIOS	RECURSOS	99 - Por definir	ALIMENTOS	481.4	15/04/2021
LEONARDO VALADEZ ROCHA	VARL750618E S1			47930	11PROPIOS	RECURSOS	99 - Por definir	ALIMENTOS	461.68	16/09/2021
LEONARDO VALADEZ ROCHA	VARL750618E S1			47930	11PROPIOS	RECURSOS	99 - Por definir	ALIMENTOS	2012.6	16/09/2021
LEONARDO VALADEZ ROCHA	VARL750618E S1			47930	11PROPIOS	RECURSOS	99 - Por definir	ALIMENTOS	179.81	17/05/2021

CUENTA PÚBLICA - DIF SISTEMA PARA EL DESARROLLO INTEGRAL DE LA FAMILIA DEL MUNICIPIO DE AYOTLÁN DIF
INFORMATIVA DE PROVEEDORES
DEL 1 DE ENERO AL 31 DE DICIEMBRE DE 2021

PROVEEDOR V/O PRESTADOR	R.F.C.	DOMICILIO	CIUDAD	CODIGO POSTAL	FUENTE DE FINANCIAMIENTO	ORIGEN DEL RECURSO POR CUENTA BANCARIA	FORMA DE PAGO	DESCRIPCIÓN DEL GASTO	IMPORTE	FECHA DE LA FACTURA	FOLIO DE FACTURA
LEONARDO VALADEZ ROCHA	VARL750618E			47930	PROPIOS	RECURSOS	99 - Por definir	ALIMENTOS	174	17/05/2021	7438
LEONARDO VALADEZ ROCHA	VARL750618E			47930	PROPIOS	RECURSOS	99 - Por definir	ALIMENTOS	168.2	19/03/2021	7212
LEONARDO VALADEZ ROCHA	VARL750618E			47930	PROPIOS	RECURSOS	99 - Por definir	ALIMENTOS	167.4	19/03/2021	7213
LEONARDO VALADEZ ROCHA	VARL750618E			47930	PROPIOS	RECURSOS	99 - Por definir	ALIMENTOS	185.6	19/07/2021	7675
LEONARDO VALADEZ ROCHA	VARL750618E			47930	PROPIOS	RECURSOS	99 - Por definir	ALIMENTOS	647.28	19/07/2021	7676
LEONARDO VALADEZ ROCHA	VARL750618E			47930	PROPIOS	RECURSOS	99 - Por definir	ALIMENTOS	168.2	19/07/2021	7673
LEONARDO VALADEZ ROCHA	VARL750618E			47930	PROPIOS	RECURSOS	99 - Por definir	ALIMENTOS	533.6	20/09/2021	7973
LEONARDO VALADEZ ROCHA	VARL750618E			47930	PROPIOS	RECURSOS	99 - Por definir	ALIMENTOS	516.2	20/09/2021	7972
LEONARDO VALADEZ ROCHA	VARL750618E			47930	PROPIOS	RECURSOS	99 - Por definir	ALIMENTOS	396.4	21/06/2021	7567
LEONARDO VALADEZ ROCHA	VARL750618E			47930	PROPIOS	RECURSOS	99 - Por definir	ALIMENTOS	516.2	21/09/2021	7981
LEONARDO VALADEZ ROCHA	VARL750618E			47930	PROPIOS	RECURSOS	99 - Por definir	ALIMENTOS	1465.08	22/09/2021	7985
LEONARDO VALADEZ ROCHA	VARL750618E			47930	PROPIOS	RECURSOS	99 - Por definir	ALIMENTOS	533.6	23/03/2021	7229
LEONARDO VALADEZ ROCHA	VARL750618E			47930	PROPIOS	RECURSOS	99 - Por definir	ALIMENTOS	440.8	23/03/2021	7230
LEONARDO VALADEZ ROCHA	VARL750618E			47930	PROPIOS	RECURSOS	99 - Por definir	ALIMENTOS	417.6	23/09/2021	7228
LEONARDO VALADEZ ROCHA	VARL750618E			47930	PROPIOS	RECURSOS	99 - Por definir	ALIMENTOS	250.56	23/09/2021	7987
LEONARDO VALADEZ ROCHA	VARL750618E			47930	PROPIOS	RECURSOS	99 - Por definir	ALIMENTOS	429.2	27/04/2021	7359
LEONARDO VALADEZ ROCHA	VARL750618E			47930	PROPIOS	RECURSOS	99 - Por definir	ALIMENTOS	226.2	27/07/2021	7718
LEONARDO VALADEZ ROCHA	VARL750618E			47930	PROPIOS	RECURSOS	99 - Por definir	ALIMENTOS	498.8	28/09/2021	8003
LEONARDO VALADEZ ROCHA	VARL750618E			47930	PROPIOS	RECURSOS	99 - Por definir	ALIMENTOS	745.88	28/09/2021	8004
LEONARDO VALADEZ ROCHA	VARL750618E			47930	PROPIOS	RECURSOS	99 - Por definir	ALIMENTOS	612.48	29/09/2021	8007
LEONARDO VALADEZ ROCHA	VARL750618E			47930	PROPIOS	RECURSOS	02 - Cheque nominativo	ALIMENTOS	5800	30/09/2021	8022
LEONARDO VALADEZ ROCHA	VARL750618E			47930	PROPIOS	RECURSOS	99 - Por definir	ALIMENTOS	6270.96	30/09/2021	8023
MIGUEL ANGEL ALATORRE AVILES	AAAAM750821			47930	PROPIOS	RECURSOS	99 - Por definir	ALIMENTOS	382.8	08/11/2021	8
MIGUEL ANGEL ALATORRE AVILES	AAAAM750821			47930	PROPIOS	RECURSOS	99 - Por definir	ALIMENTOS	168.2	15/11/2021	20
ESTHER JUANITA GARCIA BUSTOS	GABE9601146			48380	PROPIOS	RECURSOS	01 - Efectivo	ALIMENTOS	518	25/06/2021	220
NAVIEL GONZALEZ CERDA	GOCON950704			47930	PROPIOS	RECURSOS	99 - Por definir	ALIMENTOS	3157	27/08/2021	44
MARTHA GUILLEMINA JUAREZ ACEVEDO	JUAMIS80324			47730	PROPIOS	RECURSOS	99 - Por definir	CORRECTOR ZEBRA LAI2 B ML P 1.0MM	11556.5	18/11/2021	14335

CUENTA PÚBLICA - DIF SISTEMA PARA EL DESARROLLO INTEGRAL DE LA FAMILIA DEL MUNICIPIO DE AYOTLÁN DIF
INFORMATIVA DE PROVEEDORES
DEL 1 DE ENERO AL 31 DE DICIEMBRE DE 2021

PROVEEDOR V/O PRESTADOR	R.F.C.	DOMICILIO	CIUDAD	CODIGO POSTAL	FUENTE DE FINANCIAMIENTO	ORIGEN DEL RECURSO POR CUENTA BANCARIA	FORMA DE PAGO	DESCRIPCIÓN DEL GASTO	IMPORTE	FECHA DE FACTURA	FOLIO DE FACTURA
GRUPO PARISINA S.A DE C.V.	GPB3010101			44100		RECURSOS 11PROPIOS	01 - Efectivo	CREMA CORPO FRAGANCIA FRAGANCIA CREMA CORPO CREMA CORPO FRAGANCIA FRAGANCIA FRAGANCIA	909.93	01/03/2021	5964362
Nueva Wal Mart de México, S. de R. L. de C.V.	NWMN9709244W4			59374		RECURSOS 11PROPIOS	05 - Monedero electrónico	CREMA CORPO FRAGANCIA FRAGANCIA FRAGANCIA	4320.09	12/05/2021	142447
ZENDELAS RAMIREZ RENATO FABIAN	ZERR800726N			47930		RECURSOS 11PROPIOS	02 - Cheque nominativo	Crema Omega cuadro Hilaza Superfina Omega	17754.48	10/09/2021	234
ZENDELAS RAMIREZ RENATO FABIAN	ZERR800726N			47930		RECURSOS 11PROPIOS	02 - Cheque nominativo	Crema Omega cuadro Hilaza Superfina Omega	15308.84	09/09/2021	233
RED DE CARRETERAS DE OCCIDENTE SAB DE CV	RCCO0708136F			45400		RECURSOS 11PROPIOS	01 - Efectivo	CUARTO KILO Cuarto kilo	213	22/04/2021	58393
Nueva Wal Mart de México, S. de R. L. de C.V.	NWMN9709244W4			45190		RECURSOS 11PROPIOS	04 - Tarjeta de crédito	CUERDA DANLEN 100MG 10 COMP CALA	699	04/07/2021	61720
FARMACIA GUADALAJARA S.A. DE C.V.	FGUB30930P			47750		RECURSOS 11PROPIOS	01 - Efectivo	TABLETAS BRISTAFLAM 100MG 10 COMP CALA	2260.1	19/02/2021	275
NAVELY GONZALEZ CERDA	GOCN950704			47930		RECURSOS 11PROPIOS	99 - Por definir	DEFLAZACORT INDANET CARBAREN	317.6	03/05/2021	1
NAVELY GONZALEZ CERDA	GOCN950704			47930		RECURSOS 11PROPIOS	99 - Por definir	DEFLAZACORT INDANET CARBAREN	317.6	24/05/2021	21
SISTEMA PARA EL DESARROLLO INTEGRAL DE LA FAMILIA JALISCO	SDI770210DE9			44270		RECURSOS 11PROPIOS	99 - Por definir	DESAYUNO CORRESPONDIENTE A ABRIL 2021	14150	28/04/2021	33959
SISTEMA PARA EL DESARROLLO INTEGRAL DE LA FAMILIA JALISCO	SDI770210DE9			44270		RECURSOS 11PROPIOS	99 - Por definir	DESAYUNO CORRESPONDIENTE A AGOSTO	7100	16/08/2021	35431
SISTEMA PARA EL DESARROLLO INTEGRAL DE LA FAMILIA JALISCO	SDI770210DE9			44270		RECURSOS 11PROPIOS	99 - Por definir	DESAYUNO CORRESPONDIENTE A DICIEMBRE 2021	13150	01/12/2021	37034
SISTEMA PARA EL DESARROLLO INTEGRAL DE LA FAMILIA JALISCO	SDI770210DE9			44270		RECURSOS 11PROPIOS	99 - Por definir	DESAYUNO CORRESPONDIENTE A ENERO	15200	20/04/2021	33212
SISTEMA PARA EL DESARROLLO INTEGRAL DE LA FAMILIA JALISCO	SDI770210DE9			44270		RECURSOS 11PROPIOS	99 - Por definir	DESAYUNO CORRESPONDIENTE A FEBRERO	18250	22/04/2021	33427
SISTEMA PARA EL DESARROLLO INTEGRAL DE LA FAMILIA JALISCO	SDI770210DE9			44270		RECURSOS 11PROPIOS	99 - Por definir	DESAYUNO CORRESPONDIENTE A JULIO	7100	19/07/2021	35075
SISTEMA PARA EL DESARROLLO INTEGRAL DE LA FAMILIA JALISCO	SDI770210DE9			44270		RECURSOS 11PROPIOS	99 - Por definir	DESAYUNO CORRESPONDIENTE A JUNIO	20250	14/06/2021	34683
SISTEMA PARA EL DESARROLLO INTEGRAL DE LA FAMILIA JALISCO	SDI770210DE9			44270		RECURSOS 11PROPIOS	99 - Por definir	DESAYUNO CORRESPONDIENTE A MARZO	18250	28/04/2021	33952
SISTEMA PARA EL DESARROLLO INTEGRAL DE LA FAMILIA JALISCO	SDI770210DE9			44270		RECURSOS 11PROPIOS	99 - Por definir	DESAYUNO	1925026/05/2021	1	34327

CUENTA PÚBLICA - DIF SISTEMA PARA EL DESARROLLO INTEGRAL DE LA FAMILIA DEL MUNICIPIO DE AYOTLÁN DIF
INFORMATIVA DE PROVEEDORES
DEL 1 DE ENERO AL 31 DE DICIEMBRE DE 2021

PROVEEDOR V/O PRESTADOR	R.F.C.	DOMICILIO	CUADRO	CODIGO POSTAL	FUENTE DE FINANCIAMIENTO	ORIGEN DEL RECURSO POR CUENTA BANCARIA	FORMA DE PAGO	DESCRIPCIÓN DEL GASTO	IMPORTE	FECHA DE LA FACTURA	VOLU DE FACTURA
DESARROLLO INTEGRAL DE LA FAMILIA JALISCO						PROPIOS		CORRESPONDIENTE A MAYO			
DESARROLLO INTEGRAL DE LA FAMILIA JALISCO				44270	RECURSOS	99 - Por definir	CORRESPONDIENTE A NOVIEMBRE 2021	19250	24/11/2021	1	36688
DESARROLLO INTEGRAL DE LA FAMILIA JALISCO				44270	RECURSOS	99 - Por definir	CORRESPONDIENTE A OCTUBRE 2021	20250	25/10/2021	1	36259
DESARROLLO INTEGRAL DE LA FAMILIA JALISCO				44270	RECURSOS	99 - Por definir	CORRESPONDIENTE A SEPTIEMBRE 2021	20250	31/08/2021	1	35651
DESARROLLO INTEGRAL DE LA FAMILIA JALISCO				44270	RECURSOS	99 - Por definir	DESPENSAS A AGOSTO	8640	10/08/2021	1	35293
DESARROLLO INTEGRAL DE LA FAMILIA JALISCO				44270	RECURSOS	99 - Por definir	DESPENSAS A DICIEMBRE 2021	8640	29/11/2021	1	36849
DESARROLLO INTEGRAL DE LA FAMILIA JALISCO				44270	RECURSOS	99 - Por definir	DESPENSAS A JULIO	8640	14/07/2021	1	34933
DESARROLLO INTEGRAL DE LA FAMILIA JALISCO				44270	RECURSOS	99 - Por definir	DESPENSAS A MARZO	8640	24/04/2021	1	33490
DESARROLLO INTEGRAL DE LA FAMILIA JALISCO				44270	RECURSOS	99 - Por definir	DESPENSAS A MES 2021	8640	25/04/2021	1	33614
DESARROLLO INTEGRAL DE LA FAMILIA JALISCO				44270	RECURSOS	99 - Por definir	ENERO	8640	20/04/2021	1	33067
DESARROLLO INTEGRAL DE LA FAMILIA JALISCO				44270	RECURSOS	99 - Por definir	DESPENSAS A MES FEBRERO	8640	22/04/2021	1	33336
DESARROLLO INTEGRAL DE LA FAMILIA JALISCO				44270	RECURSOS	99 - Por definir	DESPENSAS A MES JUNIO	8640	11/06/2021	1	34543
DESARROLLO INTEGRAL DE LA FAMILIA JALISCO				44270	RECURSOS	99 - Por definir	DESPENSAS A MES MAYO	8640	26/05/2021	1	34181
DESARROLLO INTEGRAL DE LA FAMILIA JALISCO				44270	RECURSOS	99 - Por definir	DESPENSAS A MES SEPTIEMBRE 2021	8640	31/08/2021	1	35636
DESARROLLO INTEGRAL DE LA FAMILIA JALISCO				44270	RECURSOS	99 - Por definir	DESPENSAS A NOVIEMBRE 2021	8640	18/11/2021	1	36554
DESARROLLO INTEGRAL DE LA FAMILIA JALISCO				44270	RECURSOS	99 - Por definir	DESPENSAS A OCTUBRE 2021	8640	22/10/2021	1	36127
DESARROLLO INTEGRAL DE LA FAMILIA JALISCO				47930	RECURSOS	01 - Efectivo	DEXTROMETORFAND 120ML 18E GILCOSAMINA CONDROITINA 300CAP	119	04/01/2021	1	12375
FARMACIA GUADALAJARA S.A. DE C.V.	FGU830930P			47930	RECURSOS	01 - Efectivo	DICLOFENACO 50GR GEL PHARM NEUROFLAX 20MG/4MG SOL INV 3 AMP	963.53	29/11/2021	1	13727
SERVICIO D SOTO SA DE CV	ES5590420A7			47930	RECURSOS	99 - Por definir	DISESEL 34006	600	02/03/2021	1	24549

CUENTA PÚBLICA - DIF SISTEMA PARA EL DESARROLLO INTEGRAL DE LA FAMILIA DEL MUNICIPIO DE AYOTLÁN DIF
INFORMATIVA DE PROVEEDORES
DEL 1 DE ENERO AL 31 DE DICIEMBRE DE 2021

PROVEEDOR V/O PRESTADOR	R.F.C.	DOMICILIO	CUIDAD	CODIGO POSTAL	FUENTE DE FINANCIAMIENTO	ORIGEN DEL RECURSO POR CUENTA BANCARIA	FORMA DE PAGO	DESCRIPCIÓN DEL GASTO	IMPORTE	FECHA DE LA FACTURA	CÓDIGO DE FACTURA
SERVICIO D SOTO SA DE CV	SDS930420A7			47930		RECURSOS	99 - Por definir	DIesel 34006	1000	03/06/2021	30438
SERVICIO D SOTO SA DE CV	SDS930420A7			47930		RECURSOS	99 - Por definir	DIesel 34006	1000	03/08/2021	34291
SERVICIO D SOTO SA DE CV	SDS930420A7			47930		RECURSOS	99 - Por definir	DIesel 34006	800	06/05/2021	28645
SERVICIO D SOTO SA DE CV	SDS930420A7			47930		RECURSOS	99 - Por definir	DIesel 34006	1100	08/09/2021	36520
SERVICIO D SOTO SA DE CV	SDS930420A7			47930		RECURSOS	99 - Por definir	DIesel 34006	1000	09/06/2021	30820
SERVICIO D SOTO SA DE CV	SDS930420A7			47930		RECURSOS	99 - Por definir	DIesel 34006	1000	12/05/2021	29017
SERVICIO D SOTO SA DE CV	SDS930420A7			47930		RECURSOS	99 - Por definir	DIesel 34006	1000	14/09/2021	36894
SERVICIO D SOTO SA DE CV	SDS930420A7			47930		RECURSOS	99 - Por definir	DIesel 34006	1000	18/08/2021	35236
SERVICIO D SOTO SA DE CV	SDS930420A7			47930		RECURSOS	99 - Por definir	DIesel 34006	800	19/02/2021	23840
SERVICIO D SOTO SA DE CV	SDS930420A7			47930		RECURSOS	99 - Por definir	DIesel 34006	1000	20/08/2021	35341
SERVICIO D SOTO SA DE CV	SDS930420A7			47930		RECURSOS	99 - Por definir	DIesel 34006	300	22/06/2021	31618
SERVICIO D SOTO SA DE CV	SDS930420A7			47930		RECURSOS	99 - Por definir	DIesel 34006	700	25/08/2021	35678
SERVICIO D SOTO SA DE CV	SDS930420A7			47930		RECURSOS	99 - Por definir	DIesel 34006	1200	26/07/2021	24280
SERVICIO D SOTO SA DE CV	SDS930420A7			47930		RECURSOS	99 - Por definir	DIesel 34006	800	28/04/2021	28148
SERVICIO D SOTO SA DE CV	SDS930420A7			47930		RECURSOS	99 - Por definir	DIesel 34006	1000	29/07/2021	33988
SERVICIO D SOTO SA DE CV	SDS930420A7			47930		RECURSOS	99 - Por definir	DIesel 34006 MAGNA	1400	07/07/2021	32588
SERVICIO D SOTO SA DE CV	SDS930420A7			47930		RECURSOS	99 - Por definir	DIesel 34006 MAGNA	1250	13/08/2021	34921
SERVICIO D SOTO SA DE CV	SDS930420A7			47930		RECURSOS	99 - Por definir	DIesel 34006 MAGNA	2300	17/05/2021	29328
SERVICIO D SOTO SA DE CV	SDS930420A7			47930		RECURSOS	99 - Por definir	DIesel 34006 MAGNA	1300	25/06/2021	31872
SERVICIO D SOTO SA DE CV	SDS930420A7			47930		RECURSOS	99 - Por definir	DIesel 34006 MAGNA	1750	20/07/2021	33381
SERVICIO D SOTO SA DE CV	SDS930420A7			47930		RECURSOS	99 - Por definir	DIesel 34006 MAGNA	2309.85	27/05/2021	29958
SERVICIO D SOTO SA DE CV	SDS930420A7			47930		RECURSOS	99 - Por definir	DIesel 34006 PREMIUM	2400	02/09/2021	36173
SERVICIO D SOTO SA DE CV	SDS930420A7			47930		RECURSOS	99 - Por definir	DIesel 34006 PREMIUM	1050	15/06/2021	31186
SERVICIO D SOTO SA DE CV	SDS930420A7			47930		RECURSOS	99 - Por definir	DIesel 34006 PREMIUM	1300	16/07/2021	33159
SERVICIO D SOTO SA DE CV	SDS930420A7			47930		RECURSOS	99 - Por definir	DIesel 34006 PREMIUM	1450	21/04/2021	27660
SERVICIO D SOTO SA DE CV	SDS930420A7			47930		RECURSOS	99 - Por definir	DIesel 34006 PREMIUM	1740	28/09/2021	740
SERVICIO D SOTO SA DE CV	SDS930420A7			47930		RECURSOS	99 - Por definir	DIesel 34006 PREMIUM	414.2	10/02/2021	635
SERVICIO D SOTO SA DE CV	SDS930420A7			47930		RECURSOS	99 - Por definir	DIesel 34006 PREMIUM	850	20/10/2021	14228

CUENTA PÚBLICA - DIF SISTEMA PARA EL DESARROLLO INTEGRAL DE LA FAMILIA DEL MUNICIPIO DE AYOTLÁN DIF
INFORMATIVA DE PROVEEDORES
DEL 1 DE ENERO AL 31 DE DICIEMBRE DE 2021

PROVEEDOR V/O PRESTADOR	R.F.C.	DOMICILIO	CIUDAD	CODIGO POSTAL	FUENTE DE FINANCIAMIENTO	ORIGEN DEL RECURSO POR CUENTA BANCARIA	FORMA DE PAGO	DESCRIPCIÓN DEL GASTO	IMPORTE	FECHA DE LA FACTURA	FOLIO DE FACTURA
9 FARMACIA GUADALAJARA S.A DE C.V.	FGUB30930P D3			47930		11PROPIOS	01 - Efectivo	DOLO RETARD 20 TAB ESMISEN 10 TAB DOLOCARTIGEN 50 MG / 15 MG 30 CAP	880.36	20/08/2021	13281
0 FARMACIAS BENAVIDES SAB de CV	FBE9110215Z			47930		11PROPIOS	01 - Efectivo	BELLATEM PLENTIUD 400 MG / 40 MG 60 TAB DOLOCARTIGEN 50 MG / 15 MG 30CAP	1433.7	14/06/2021	717
1 FARMACIAS BENAVIDES SAB de CV	FBE9110215Z			47930		11PROPIOS	01 - Efectivo	DOLOCARTIGEN 50 MG / 15 MG 30CAP	1134	18/01/2021	606
2 FARMACIAS BENAVIDES SAB de CV	FBE9110215Z			47930		11PROPIOS	01 - Efectivo	DOLOCARTIGEN 50 MG / 15 MG 30CAP	1044	22/02/2021	645
3 FARMACIA GUADALAJARA S.A DE C.V.	FGUB30930P D3			47930		11PROPIOS	01 - Efectivo	DOLOCARTIGEN SDMG/15MG 30 CAPS	1301.76	11/03/2021	12653
4 Nueva Wal Mart de México, S. de R. L. de C.V.	NWMM970924 4W4			59250		11PROPIOS	01 - Efectivo	DOLORES	178.8	14/04/2021	9674
5 DAVID ALVARADO SANCHEZ	AASD6711141 D8			47930		11PROPIOS	01 - Efectivo	DOS dentales	400	13/03/2021	144
6 DAVID ALVARADO SANCHEZ	AASD6711141 D8			47930		11PROPIOS	01 - Efectivo	Dos dentales	800	01/03/2021	143
7 FARMACIA GUADALAJARA S.A DE C.V.	FGUB30930P D3			47930		11PROPIOS	01 - Efectivo	DOSCOXEL 120MG 7 TAB CMA	923.04	23/09/2021	13425
8 NAYELY GONZALEZ CERDA	GOCN950704 JFS			47930		11PROPIOS	99 - Por definir	DOSTINEX 0.5 MG PREGABALINA ELECTROENCEFALOGRA MIA PACIENTE: LUSSIANA GISELLE GAYTAN JLAREZ	1178	18/08/2021	40
9 MA LUZ ALVAREZ SANCHEZ	AAAL6710026 D2			47750		11PROPIOS	03 - Transferencia electrónica de fondos	ELIOTT 30 CMP ALMUS 40MG 28TAB	1487.12	28/06/2021	2626
0 FARMACIAS BENAVIDES SAB de CV	FBE9110215Z			47980		11PROPIOS	01 - Efectivo	ELOTE LATA PAQ. TOSTADA	491	22/02/2021	124
1 JORGE ALBERTO BERMUDEZ MIRANDA	BEMJ8309053 JD			47930		RECURSOS 11PROPIOS	99 - Por definir	DESHIDRATADA REQUESON ESPECIES INTEGRALES FRUTA VERDURA CHILE	3553.5	10/08/2021	587
2 CFE SUMINISTRADOR DE SERVICIOS BASICOS	CS160330CP 7			59256		RECURSOS 11PROPIOS	99 - Por definir	Energía	1114.3	04/02/2021	16561302
3 CFE SUMINISTRADOR DE SERVICIOS BASICOS	CS160330CP 7			59256		RECURSOS 11PROPIOS	99 - Por definir	Energía	2213.9	05/08/2021	17985626
4 CFE SUMINISTRADOR DE SERVICIOS BASICOS	CS160330CP 7			59256		RECURSOS 11PROPIOS	99 - Por definir	Energía	1790.54	06/10/2021	18458300
5 CFE SUMINISTRADOR DE SERVICIOS BASICOS	CS160330CP 7			59256		RECURSOS 11PROPIOS	99 - Por definir	Energía	1652.46	07/04/2021	17025522
6 CFE SUMINISTRADOR DE SERVICIOS BASICOS	CS160330CP 7			59256		RECURSOS 11PROPIOS	99 - Por definir	Energía	2026.14	07/06/2021	17500921
7 CFE SUMINISTRADOR DE SERVICIOS BASICOS	CS160330CP 7			59256		RECURSOS 11PROPIOS	99 - Por definir	Energía	1869.4	08/12/2021	18946550
8 FARMACIAS BENAVIDES SAB de CV	FBE9110215Z			47930		11PROPIOS	01 - Efectivo	Energía EPURA AGUA PURIFICADA 1L EUTIROX 50 MCG 50TAB EUTIROX 75 MCG 50TAB FABE PSYLLIUM PLANTAGO 400G	677.49	31/01/2021	620
9 FARMACIA GUADALAJARA S.A DE C.V.	FGUB30930P D3			47980		RECURSOS 11PROPIOS	01 - Efectivo	ENTROMIOLINA 500MG 20 TAB PHARMA NAPROXENO/PARACET PHARM 15TB F/C METAMUCIL NARANJA	574.43	26/09/2021	3058

**CUENTA PÚBLICA - DIF SISTEMA PARA EL DESARROLLO INTEGRAL DE LA FAMILIA DEL MUNICIPIO DE AVOTLAN DIF
INFORMATIVA DE PROVEEDORES
DEL 1 DE ENERO AL 31 DE DICIEMBRE DE 2021**

Nº	PROVEEDOR Y/O PRESTADOR	R.F.C.	DOMICILIO	CUIDAD	CODIGO POSTAL	FUENTE DE FINANCIAMIENTO	ORIGEN DEL RECURSO POR CUENTA BANCARIA	FORMA DE PAGO	DESCRIPCIÓN DEL GASTO	IMPORTE	FECHA DE FACTURA	FOLIO DE FACTURA
0	NAVELY GONZALEZ CERDA	GOCN950704			47930	RECURSOS PROPIOS	RECURSOS	99 - Por definir	ENTROPYETINA ESCOBA	3600	26/07/2021	47
1	LA ESTRELLA FAZHINS DE RIVERA DE CV	EFA140101PH			47980	RECURSOS PROPIOS	RECURSOS	99 - Por definir	METAL/PLASTICO DIENIT ESCOBA TIPO ES-160A CANDADO LATON 40MM. CL-40A GUANTE P/PINTAR MEDIANO M. FR	481.01	20/08/2021	3150
2	LA ESTRELLA FAZHINS DE RIVERA DE CV	EFA140101PH			47980	RECURSOS PROPIOS	RECURSOS	02 - Cheque nominativo	ESPAVEN ENZIMATICO METFORMINA CASEC POLVO GIUOZAC CIRULAN CIRIAX ARCOKIA DAFILON FLAUF Espoña de 8x7 cm para electrodos pieza. LOTE: A202146 Espoña de 10.5x9cm para electrodos piez	1832.02	03/03/2021	2759
3	NAVELY GONZALEZ CERDA	GOCN950704			47930	RECURSOS PROPIOS	RECURSOS	99 - Por definir	ESTABLECIMIENTOS METFORMINA CASEC POLVO GIUOZAC CIRULAN CIRIAX ARCOKIA DAFILON FLAUF Espoña de 8x7 cm para electrodos pieza. LOTE: A202146 Espoña de 10.5x9cm para electrodos piez	5024.03	14/04/2021	5
4	EQUIPOS INTERFERENCIALES DE MEXICO SA DE CV	EIM8706121T			62170	RECURSOS PROPIOS	RECURSOS	02 - Cheque nominativo	ESTABLECIMIENTOS COMIDA RÁPIDA AL 16%	83991.09	23/08/2021	55797
5	OPERADORA DE FRANQUICIAS AISEA SAPI DE CV	OFA9210138			45540	RECURSOS PROPIOS	RECURSOS	01 - Efectivo	ESTABLECIMIENTOS COMIDA RÁPIDA AL 16%	598	03/09/2021	154106
6	OPERADORA DE FRANQUICIAS AISEA SAPI DE CV	OFA9210138			45540	RECURSOS PROPIOS	RECURSOS	01 - Efectivo	ESTABLECIMIENTOS COMIDA RÁPIDA AL 16%	598	11/08/2021	153154
7	OPERADORA DE FRANQUICIAS AISEA SAPI DE CV	OFA9210138			45540	RECURSOS PROPIOS	RECURSOS	01 - Efectivo	ESTABLECIMIENTOS COMIDA RÁPIDA AL 16%	598.01	16/06/2021	151332
8	OPERADORA DE FRANQUICIAS AISEA SAPI DE CV	OFA9210138			45540	RECURSOS PROPIOS	RECURSOS	01 - Efectivo	ESTABLECIMIENTOS COMIDA RÁPIDA AL 16%	371	21/08/2021	153478
9	OPERADORA DE FRANQUICIAS AISEA SAPI DE CV	OFA9210138			45540	RECURSOS PROPIOS	RECURSOS	01 - Efectivo	ESTABLECIMIENTOS COMIDA RÁPIDA AL 16%	523	24/09/2021	154694
0	OPERADORA DE FRANQUICIAS AISEA SAPI DE CV	OFA9210138			45540	RECURSOS PROPIOS	RECURSOS	01 - Efectivo	ESTABLECIMIENTOS COMIDA RÁPIDA AL 16%	291.11	29/11/2021	157093
1	CLAUDIA VALLE RAZO	VARC710820F			47930	RECURSOS PROPIOS	RECURSOS	01 - Efectivo	ESTUDIOS LABORATORIO LA SRA. LIDIA GARCIA MONJARRAS BH \$86.2 CDS 9 ELEMENTOS Y EGO S ESTUDIOS	659.97	09/03/2021	246
2	CLAUDIA VALLE RAZO	VARC710820F			47930	RECURSOS PROPIOS	RECURSOS	01 - Efectivo	ESTUDIOS LABORATORIO LA SRA. LIDIA GARCIA MONJARRAS BH \$86.2 CDS 137.9 TP 60.3 TTP \$ 60.3 Y E	459.82	15/02/2021	240
3	CLAUDIA VALLE RAZO	VARC710820F			47930	RECURSOS PROPIOS	RECURSOS	01 - Efectivo	ESTUDIOS LABORATORIO A. CLAUDIA LARA MADRIGAL I OS 137.9 Y PERIL DE LIPIDOS 241.4	439.99	05/06/2021	259
4	RAYOS X Y ULTRASONIDO SAN LUCAS S.A. DE C.V.	RXU900918A			47750	RECURSOS PROPIOS	RECURSOS	01 - Efectivo	ESTUDIOS VARIOS	1485	11/06/2021	1912
5	ZENDEJAS RAMIREZ RENATO FABIAN	ZERRR800726N			47930	RECURSOS PROPIOS	RECURSOS	02 - Cheque nominativo	ESTUFA DE GABINETE	2668	12/07/2021	223
6	ZENDEJAS RAMIREZ RENATO FABIAN	ZERRR800726N			47930	RECURSOS PROPIOS	RECURSOS	02 - Cheque nominativo	ESTUFA DE GABINETE	2668	12/07/2021	224
7	ZENDEJAS RAMIREZ RENATO FABIAN	ZERRR800726N			47930	RECURSOS PROPIOS	RECURSOS	02 - Cheque nominativo	ESTUFA DE GABINETE	2668	12/07/2021	222

**CUENTA PÚBLICA - DIF SISTEMA PARA EL DESARROLLO INTEGRAL DE LA FAMILIA DEL MUNICIPIO DE AVOTLÁN DIF
INFORMATIVA DE PROVEEDORES
DEL 1 DE ENERO AL 31 DE DICIEMBRE DE 2021**

PROVEEDOR V/O PRESTADOR	R.F.C.	DOMICILIO	CIUDAD	CODIGO POSTAL	FUENTE DE FINANCIAMIENTO	ORIGEN DEL RECURSO POR CUENTA BANCARIA	FORMA DE PAGO	DESCRIPCIÓN DEL GASTO	IMPORTE	FECHA DE LA FACTURA	FOLIO DE FACTURA	
3 ZENDEIAS RAMIREZ RENATO FABIAN	ZERR800726N T6			47930	11PROPIOS	RECURSOS	02 - Cheque nominativo	ESTUFA DE GABINETE JEM	668.16	22/09/2021	1	239
3 ZENDEIAS RAMIREZ RENATO FABIAN	ZERR800726N T6			47930	11PROPIOS	RECURSOS	02 - Cheque nominativo	ESTUFA DE GABINETE JEM	278.4	22/09/2021	1	238
3 FARMACIA GUADALAJARA S.A. DE C.V.	FGU830930P D3			47930	11PROPIOS	RECURSOS	28 - Tarjeta de débito	ETORICOXIB 90MG 28 TAB PHARMA CI NUCLEO FORTE 5/0.30MG 30CAP	1516.76	27/04/2021	1	12843
1 FARMACIAS BENAVIDES SAB de CV	FB89110215Z 3			47930	11PROPIOS	RECURSOS	01 - Efectivo	EUTIROX 50 MCG 507AB EUTIROX 75 MCG 507AB FABE PSYLLUM PLANTAGO POL LABORATORIO EXAMENES	645	03/02/2021	1	627
2 RAYOS X Y ULTRASONIDO SAN LUCAS, S.A. DE C.V.	RXU900918A M2			47750	11PROPIOS	RECURSOS	01 - Efectivo	LABORATORIO EXAMENES	410	14/01/2021	1	1721
3 RAYOS X Y ULTRASONIDO SAN LUCAS, S.A. DE C.V.	RXU900918A M2			47750	11PROPIOS	RECURSOS	01 - Efectivo	LABORATORIO EXAMENES	430	28/04/2021	1	1858
4 FARMACIA GUADALAJARA S.A. DE C.V.	FGU830930P D3			47930	11PROPIOS	RECURSOS	04 - Tarjeta de crédito	FACICAM 20 MG 20 CAP FOLIVITAL 0.4 MG C/90 TAB FACICAM GEL 40 GR GAVINUDO	506.73	29/08/2021	1	13320
5 FARMACIA GUADALAJARA S.A. DE C.V.	FGU830930P D3			47930	11PROPIOS	RECURSOS	01 - Efectivo	FAA LUMBOSACRA 300/100/0 200MG 30 CAP	819.4	04/02/2021	1	12513
6 LAURA MARGARITA HERNANDEZ OROZCO	HEO18209294 R3			47750	11PROPIOS	RECURSOS	01 - Efectivo	FAA LUMBOSACRA 300/100/0 200MG 30 CAP	603.2	19/06/2021	1	0
7 VERONICA OCEGUEDA SILVA	OESV731225K YA			47930	11PROPIOS	RECURSOS	01 - Efectivo	FAA TRUPER CON TIANTES FAJA CHICA FARMAPRAMI HALOPERL ALUPREX	402	04/06/2021	1	2356
8 NAYELY GONZALEZ CERDA	GOCN850704 UFS			47930	11PROPIOS	RECURSOS	99 - Por definir	FEBRAX 275/300MG 15 TAB AMOXICILINA 500MG 12CAP LEM ANTIFLUIDES CAP	801.5	19/08/2021	1	41
3 FARMACIA GUADALAJARA S.A. DE C.V.	FGU830930P D3			47930	11PROPIOS	RECURSOS	01 - Efectivo	FEBRAX 275/300MG 15 TAB MUCOVIBROL C 120 ML SOL CEFTRIAXONA IM 1GR 3.5ML AMP PHL LERINGA PLAST GUADALUPE	383	14/01/2021	1	12412
3 FARMACIA GUADALAJARA S.A. DE C.V.	FGU830930P D3			47930	11PROPIOS	RECURSOS	01 - Efectivo	FEBRAX 275/300MG 15 TAB MUCOVIBROL C 120 ML SOL CEFTRIAXONA IM 1GR 3.5ML AMP PHL LERINGA PLAST GUADALUPE	651.02	21/10/2021	1	13548
1 Sanborn Hermanos SA de CV	SHE190630V3 7			76050	11PROPIOS	RECURSOS	01 - Efectivo	FIG LA VIRGEN DE GUADALUPE FILETE DE POLLO POLLO BISTECK CARNE P/DECEBRAR MOLIDO COSTILLA MAGIZA	1199	25/09/2021	1	4544516
2 JOSE HERNANDEZ CORONA	HEC1721004N M9			47930	11PROPIOS	RECURSOS	02 - Cheque nominativo	FILETE DE POLLO POLLO BISTECK CARNE P/DECEBRAR MOLIDO COSTILLA MAGIZA	15550	24/05/2021	1	0
3 GABRIEL BAUTISTA ORTEGA	BAOG6720725J T2			47930	11PROPIOS	RECURSOS	01 - Efectivo	FILTRO ACEITE FILTRO AIRE AGUA LIMPIAPARABRISAS LITROS ACEITE	1060	01/02/2021	1	0
4 GABRIEL BAUTISTA ORTEGA	BAOG6720725J T2			47930	11PROPIOS	RECURSOS	01 - Efectivo	FILTRO AIRE FILTRO ACEITE BUJIAS LITROS GASOLINA MANGUERA LIA	2630	12/01/2021	1	0
5 GABRIEL BAUTISTA ORTEGA	BAOG720725J T2			47930	11PROPIOS	RECURSOS	01 - Efectivo	FILTRO AIRE FILTRO ACEITE LITROS ACEITE BOTES GAS AIRE	1490	14/06/2021	1	0

**CUENTA PÚBLICA - DIF SISTEMA PARA EL DESARROLLO INTEGRAL DE LA FAMILIA DEL MUNICIPIO DE AYOTLÁN DIF
INFORMATIVA DE PROVEEDORES
DEL 1 DE ENERO AL 31 DE DICIEMBRE DE 2021**

	PROVEEDOR V/O PRESTADOR	R.F.C.	DOMICILIO	CIUDAD	CODIGO POSTAL	FUENTE DE FINANCIAMIENTO	ORIGEN DEL RECURSO POR CUENTA BANCARIA	FORMA DE PAGO	DESCRIPCIÓN DEL GASTO	IMPORTE	FECHA DE LA FACTURA	FOLIO DE FACTURA
1	MIRANDA	J0							CEREALES LACTEOS CAJA DESECHABLES FRUTAS VERDURAS HUEVO	772.8	29/11/2021	626
2	JORGE ALBERTO BERMUDEZ MIRANDA	BEM18303053			47930		RECURSOS PROPIOS	99 - Por definir	FRUTAS VERDURAS HUEVO ALOS ARROZ INTEGRAL FRIJOL Avena SAL CON AJO REQUESON CLANT	12780	29/11/2021	625
3	JORGE ALBERTO BERMUDEZ MIRANDA	BEM18303053			47930		RECURSOS PROPIOS	99 - Por definir	FRUTAS VERDURAS HUEVO ALOS ARROZ INTEGRAL FRIJOL LENTEJA SAL CON AJO REQUESON CIA	8670.1	11/11/2021	624
4	JORGE ALBERTO BERMUDEZ MIRANDA	BEM18303053			47930		RECURSOS PROPIOS	99 - Por definir	FRUTAS VERDURAS HUEVO ALOS BISTEC RES CHICHARRON QUESO CHOCOMILK LECHE LIGHT AZUCA	612	29/11/2021	629
5	JORGE ALBERTO BERMUDEZ MIRANDA	BEM18303053			47930		RECURSOS PROPIOS	99 - Por definir	FRUTAS VERDURAS HUEVO ALOS PASTA INTEGRAL FRIJOL LENTEJA ESPECIAL REQUESON CLANT	7151.8	11/11/2021	623
6	JORGE ALBERTO BERMUDEZ MIRANDA	BEM18303053			47930		RECURSOS PROPIOS	99 - Por definir	FRUTAS VERDURAS HUEVO CHILE GUERO CHILE VERDE QUESO MANTECUILLA LENTEJA PAQ.	2506.51	26/10/2021	615
7	JORGE ALBERTO BERMUDEZ MIRANDA	BEM18303053			47930		RECURSOS PROPIOS	99 - Por definir	FRUTAS VERDURAS HUEVO CHILE GUERO CHILE VERDE QUESO QUESO MESA CREMA TOSTA	4130.6	26/10/2021	612
8	JORGE ALBERTO BERMUDEZ MIRANDA	BEM18303053			47930		RECURSOS PROPIOS	99 - Por definir	FRUTAS VERDURAS HUEVO CHILE TECATÓN CHILE CASCABEL ARROZ INTEGRAL AJONJOLÍ FRIJOL PERU	4159.3	26/10/2021	615
9	JORGE ALBERTO BERMUDEZ MIRANDA	BEM18303053			47930		RECURSOS PROPIOS	99 - Por definir	FRUTAS VERDURAS HUEVO GRANOLA TAMARINDO ARROZ INTEGRAL FRIJOL CHILE VERDE CHILE GUER	3744.1	13/12/2021	631
0	JORGE ALBERTO BERMUDEZ MIRANDA	BEM18303053			47930		RECURSOS PROPIOS	99 - Por definir	FRUTAS VERDURAS HUEVO LACTEOS ACENTE CARNE	648	13/12/2021	632
1	JORGE ALBERTO BERMUDEZ MIRANDA	BEM18303053			47930		RECURSOS PROPIOS	99 - Por definir	FRUTAS VERDURAS HUEVO LACTEOS BOLSA HIELO AZUCAR CALA DESECHABLE	2234.44	29/11/2021	627
2	JORGE ALBERTO BERMUDEZ MIRANDA	BEM18303053			47930		RECURSOS PROPIOS	99 - Por definir	FRUTAS VERDURAS HUEVO LECHE EN POLVO AOS REQUESON PASTA INTEGRAL FRIJOL CHILE HBBAN	6669.2	13/12/2021	635
3	JORGE ALBERTO BERMUDEZ MIRANDA	BEM18303053			47930		RECURSOS PROPIOS	99 - Por definir	FRUTAS VERDURAS			
4	JORGE ALBERTO BERMUDEZ MIRANDA	BEM18303053			47930		RECURSOS PROPIOS	99 - Por definir	FRUTAS VERDURAS	12798.02	29/11/2021	630

**CUENTA PÚBLICA - DIF SISTEMA PARA EL DESARROLLO INTEGRAL DE LA FAMILIA DEL MUNICIPIO DE AYOTLÁN DIF
INFORMATIVA DE PROVEEDORES
DEL 1 DE ENERO AL 31 DE DICIEMBRE DE 2021**

PROVEEDOR V/O PRESTADOR	R.F.C.	DOMICILIO	CUIDAD	CODIGO POSTAL	FUENTE DE FINANCIAMIENTO	ORIGEN DEL RECURSO POR CUENTA BANCARIA	FORMA DE PAGO	DESCRIPCIÓN DEL GASTO	IMPORTE	FECHA DE LA FACTURA	FOUO DE FACTURA
MIRANDA						PROPIOS		HUEVO LECHE EN POLVO AVENA REQUESSON ARROZ INTEGRAL FRIJO CHILE VERDE			
JORGE ALBERTO BERMUDEZ MIRANDA	BEMJ8303053			47930		RECURSOS PROPIOS	99 - Por definir	HUEVO QUESO KNOR ZUZA PAQ. TOSTADAS	1384	13/12/2021	634
JORGE ALBERTO BERMUDEZ MIRANDA	BEMJ8303053			47930		RECURSOS PROPIOS	99 - Por definir	FRUTAS VERDURAS HUEVO REQUESSON QUESO MESA CREMA JAMÓN	2442	26/10/2021	613
JORGE ALBERTO BERMUDEZ MIRANDA	BEMJ8303053			47930		RECURSOS PROPIOS	99 - Por definir	FRUTAS VERDURAS HUEVO SAL DE GRANO ARROZ INTEGRAL FRIJO PERUANO ELOTE	4957.68	26/10/2021	617
JORGE ALBERTO BERMUDEZ MIRANDA	BEMJ8303053			47930		RECURSOS PROPIOS	99 - Por definir	GARBANZA REQU FRUTAS VERDURAS LACTEOS ESPECIAS	2179.1	13/12/2021	633
JORGE ALBERTO BERMUDEZ MIRANDA	BEMJ8303053			47930		RECURSOS PROPIOS	99 - Por definir	TOSTADA NUZ PASAS CIRUELA PASA TAMARINDO CHILE TECATÓN PAQ. PL.	1699.18	13/12/2021	636
JORGE ALBERTO BERMUDEZ MIRANDA	BEMJ8303053			47930		RECURSOS PROPIOS	99 - Por definir	FRUTAS VERDURAS SAL DE GRANO CHILE GUERO CHILE VERDE REQUESSON QUESO ADMOLL	3659.7	26/10/2021	611
JORGE ALBERTO BERMUDEZ MIRANDA	BEMJ8303053			47930		RECURSOS PROPIOS	99 - Por definir	FRUTAS VERDURAS ADES SOOMIL AGUAPURIFBOMISSONT	2187	25/03/2021	0
CADENA COMERCIAL OXXO, SA DE CV	CCOB805231			47730		RECURSOS PROPIOS	01 - Efectivo	FRUTAS FRUTAS 1.5 LT FRUTOS TU BOTANA REFRESCO	146	19/07/2021	337509657
CADENA COMERCIAL OXXO, SA DE CV	CCOB805231			47730		RECURSOS PROPIOS	01 - Efectivo	FRUTAS FRUTAS 1.5 LT FRUTOS TU BOTANA REFRESCO	87.5	02/09/2021	343654539
GRUPO PARISINA S.A DE CV.	GPA93010101			45050		RECURSOS PROPIOS	01 - Efectivo	GANCCHO ALFILER STD CORTINA METALICOS PACK 100 PZS GANCCHO ALFILER STD CORTINA METALICOS P	59.98	16/06/2021	6106067
SUPER GAS DE LOS ALTOS S.A. DE C.V.	SGAB11211ED			37310		RECURSOS PROPIOS	99 - Por definir	GAS PETRÓLEO	729	09/07/2021	39216
SUPER GAS DE LOS ALTOS S.A. DE C.V.	SGAB11211ED			37310		RECURSOS PROPIOS	99 - Por definir	GAS PETRÓLEO	659	12/05/2021	37676
SUPER GAS DE LOS ALTOS S.A. DE C.V.	SGAB11211ED			37310		RECURSOS PROPIOS	99 - Por definir	GAS PETRÓLEO	693	13/08/2021	40067
SUPER GAS DE LOS ALTOS S.A. DE C.V.	SGAB11211ED			37310		RECURSOS PROPIOS	99 - Por definir	GAS PETRÓLEO	550	14/01/2021	35535
SUPER GAS DE LOS ALTOS S.A. DE C.V.	SGAB11211ED			37310		RECURSOS PROPIOS	99 - Por definir	GAS PETRÓLEO	767.1	15/10/2021	41575
SUPER GAS DE LOS ALTOS S.A. DE C.V.	SGAB11211ED			37310		RECURSOS PROPIOS	99 - Por definir	GAS PETRÓLEO	696	15/03/2021	36585
SUPER GAS DE LOS ALTOS S.A. DE C.V.	SGAB11211ED			37310		RECURSOS PROPIOS	99 - Por definir	GAS PETRÓLEO	700	20/04/2021	37239

CUENTA PÚBLICA - DIF SISTEMA PARA EL DESARROLLO INTEGRAL DE LA FAMILIA DEL MUNICIPIO DE AYOTLÁN DIF
INFORMATIVA DE PROVEEDORES
DEL 1 DE ENERO AL 31 DE DICIEMBRE DE 2021

PROVEEDOR V/O PRESTADOR	R.F.C.	DOMICILIO	CIUDAD	CODIGO POSTAL	FUENTE DE FINANCIAMIENTO	ORIGEN DEL RECURSO POR CUENTA BANCARIA	FORMA DE PAGO	DESCRIPCIÓN DEL GASTO	IMPORTE	FECHA DE LA FACTURA	FOLIO DE FACTURA
1 SUPER GAS DE LOS ALTOS S.A. DE C.V.	SGAR811211ED			37310	11PROPIOS	RECURSOS	99 - Por definir	GAS PETRÓLEO	699	22/06/2021	38698
2 SUPER GAS DE LOS ALTOS S.A. DE C.V.	SGAR811211ED			37310	11PROPIOS	RECURSOS	99 - Por definir	GAS PETRÓLEO	799.6	22/11/2021	42399
3 SUPER GAS DE LOS ALTOS S.A. DE C.V.	SGAR811211ED			37310	11PROPIOS	RECURSOS	99 - Por definir	GAS PETRÓLEO	706.2	24/09/2021	41095
4 SUPER GAS DE LOS ALTOS S.A. DE C.V.	SGAR811211ED			37310	11PROPIOS	RECURSOS	99 - Por definir	GAS PETRÓLEO	100	28/02/2021	36370
5 SUPER GAS DE LOS ALTOS S.A. DE C.V.	SGAR811211ED			37310	11PROPIOS	RECURSOS	99 - Por definir	GAS PETRÓLEO	540	28/02/2021	36354
6 SUPER GAS DE LOS ALTOS S.A. DE C.V.	SGAR811211ED			37310	11PROPIOS	RECURSOS	99 - Por definir	GAS PETRÓLEO	730	28/07/2021	39624
7 SUPER GAS DE LOS ALTOS S.A. DE C.V.	SGAR811211ED			37310	11PROPIOS	RECURSOS	99 - Por definir	GAS PETRÓLEO	660	31/05/2021	38173
8 SUPER GAS DE LOS ALTOS S.A. DE C.V.	SGAR811211ED			37310	11PROPIOS	RECURSOS	99 - Por definir	GAS PETRÓLEO	804.3	31/10/2021	41991
9 SUPER GAS DE LOS ALTOS S.A. DE C.V.	SGAR811211ED			37310	11PROPIOS	RECURSOS	99 - Por definir	GAS PETRÓLEO	696.6	31/12/2021	43300
0 SUPER GAS DE LOS ALTOS S.A. DE C.V.	SGAR811211ED			37310	11PROPIOS	RECURSOS	99 - Por definir	GAS PETRÓLEO	257.49	06/04/2021	2813
1 FARMACIA GUADALAJARA S.A. DE C.V.	FGU830930P			47980	11PROPIOS	RECURSOS	01 - Efectivo	GAVINDO 300/100/0 200MG 30 CAP NUCLEO FORTE 5.0/3.0MG 30CAP DOLOCARTIGEN 50MG/15MG 30 CAPS	265	10/03/2021	12649
2 FARMACIA GUADALAJARA S.A. DE C.V.	FGU830930P			47980	11PROPIOS	RECURSOS	01 - Efectivo	SELEX	294	10/09/2021	7
3 NAVELY GONZALEZ CERDA	SGCN850704			47930	11PROPIOS	RECURSOS	99 - Por definir	GELICART 10GR 30 SOBRES DUOFLEX 200MG/50MG 30 TAB	1171.76	30/01/2021	45871
4 FARMACIA GUADALAJARA S.A. DE C.V.	FGU830930P			44950	11PROPIOS	RECURSOS	02 - Tarjeta de débito	Grabación de video	4640	28/09/2021	0
5 JOSE JESAEI VILLASEÑOR AGUILAR	VIAJ7408188			47930	11PROPIOS	RECURSOS	01 - Efectivo	SYNOTRAN 7 OVULOS AFUMGIL 150 MG 1 CAP	734.34	19/01/2021	12435
6 FARMACIA GUADALAJARA S.A. DE C.V.	FGU830930P			47930	11PROPIOS	RECURSOS	01 - Efectivo	HOJAS TAMAYANO SELECCION DE COLOR. FORMATOS Desayunos) tamaño car	2470.8	01/09/2021	0
7 JOSE JESAEI VILLASEÑOR AGUILAR	VIAJ7408188			47930	11PROPIOS	RECURSOS	02 - Cheque nominativo	HONORARIOS	5300	20/06/2021	416
8 CESAR EDUARDO HERNANDEZ FONSECA	HEHF861009R			47750	11PROPIOS	RECURSOS	01 - Efectivo	HONORARIOS	500	28/07/2021	6214
9 LEONIDAS ARTEAGA BOTELLO	AEBL6105080			59389	11PROPIOS	RECURSOS	01 - Efectivo	HONORARIOS POR CONSULTA	300	01/06/2021	7
0 LUIS MANUEL BANALES TORRES	BATL891017Q			47980	11PROPIOS	RECURSOS	01 - Efectivo	HOSPITALIZACION Solución Hartman 1000 ml TEGADERMI 6X7 JELCO 20 ROSA EQUIPO VENOCLISIS	550	16/06/2021	686
1 CLAUDIA OFELIA CHAVEZ OROZCO	CAOC810825			47730	11PROPIOS	RECURSOS	01 - Efectivo				
2 PATRONATO DEL HOSPITAL LUISA DE LA PEÑA A.C.	PHL6707069L			47750	11PROPIOS	RECURSOS	01 - Efectivo				

CUENTA PÚBLICA - DIF SISTEMA PARA EL DESARROLLO INTEGRAL DE LA FAMILIA DEL MUNICIPIO DE AYOTLÁN DIF
INFORMATIVA DE PROVEEDORES
DEL 1 DE ENERO AL 31 DE DICIEMBRE DE 2021

	PROVEEDOR V/O PRESTADOR	R.F.C.	DOMICILIO	CIUDAD	CODIGO POSTAL	FUENTE DE FINANCIAMIENTO	ORIGEN DEL RECURSO POR CUENTA BANCARIA	FORMA DE PAGO	DESCRIPCIÓN DEL GASTO	IMPORTE	FECHA DE LA FACTURA	VOLU DE FACTURA
3	GRUPO ALDARAMIZ SA DE CV	GAL040504U5			45069	11PROPIOS	RECURSOS	99 - Por definir	HOT ROLLER A1515	987.16	21/04/2021	1422
4	JORGE ALBERTO BERMUDEZ MIRANDA	BEMJ8303053			47930	11PROPIOS	RECURSOS	99 - Por definir	HUEVO ARROZ LENTILAS AVENA REQUESON QUESO FRUTA VERDURA AGUA PURIFICADA AZÚCAR A	24816	24/06/2021	551
5	JORGE ALBERTO BERMUDEZ MIRANDA	BEMJ8303053			47930	11PROPIOS	RECURSOS	99 - Por definir	HUEVO ARROZ LENTILAS AVENA REQUESON QUESO FRUTA VERDURA AGUA PURIFICADA JAMAICA	25950	26/07/2021	580
6	JORGE ALBERTO BERMUDEZ MIRANDA	BEMJ8303053			47930	11PROPIOS	RECURSOS	99 - Por definir	HUEVO ARROZ LENTILAS AVENA REQUESON QUESO FRUTA VERDURA AGUA PURIFICADA JAMAICA	24800	27/07/2021	585
7	JORGE ALBERTO BERMUDEZ MIRANDA	BEMJ8303053			47930	11PROPIOS	RECURSOS	99 - Por definir	HUEVO ARROZ LENTILAS AVENA REQUESON QUESO FRUTA VERDURA AGUA PURIFICADA JAMAICA	25950	28/05/2021	545
8	JORGE ALBERTO BERMUDEZ MIRANDA	BEMJ8303053			47930	11PROPIOS	RECURSOS	99 - Por definir	HUEVO ARROZ LENTILAS AVENA REQUESON QUESO FRUTA VERDURA AGUA PURIFICADA JAMAICA	23260	28/05/2021	544
9	JORGE ALBERTO BERMUDEZ MIRANDA	BEMJ8303053			47930	11PROPIOS	RECURSOS	99 - Por definir	HUEVO ARROZ LENTILAS AVENA REQUESON QUESO FRUTA VERDURA AGUA PURIFICADA JAMAICA	7435.2	24/08/2021	590
0	JORGE ALBERTO BERMUDEZ MIRANDA	BEMJ8303053			47930	11PROPIOS	RECURSOS	99 - Por definir	HUEVO ARROZ LENTILAS AVENA REQUESON QUESO FRUTA VERDURA AGUA PURIFICADA JAMAICA	3578.5	15/06/2021	547
1	JORGE ALBERTO BERMUDEZ MIRANDA	BEMJ8303053			47930	11PROPIOS	RECURSOS	99 - Por definir	HUEVO BULTO FRIJOL NUEVO ARROZ INTEGRAL CHILE SECO FRUTA VERDURA CANELA CALA	6521	28/06/2021	552
2	JORGE ALBERTO BERMUDEZ MIRANDA	BEMJ8303053			47930	11PROPIOS	RECURSOS	99 - Por definir	HUEVO FRIJOL AVENA CHILE HUNGARO FRUTA VERDURA LIMÓN	9599.9	24/08/2021	591
3	JORGE ALBERTO BERMUDEZ MIRANDA	BEMJ8303053			47930	11PROPIOS	RECURSOS	99 - Por definir	HUEVO FRIJOL AVENA FRUTA VERDURA JAMAICA MAIZ CHILES PAST	4501	15/06/2021	548
4	JORGE ALBERTO BERMUDEZ MIRANDA	BEMJ8303053			47930	11PROPIOS	RECURSOS	99 - Por definir	HUEVO FRIJOL AVENA INTEGRAL REQUESON CEREAL INTEGRAL FRUTA VERDURA JAMAICA MAIZ POZO	6008.5	27/07/2021	584
5	JORGE ALBERTO BERMUDEZ	BEMJ8303053			47930	11RECURSOS	RECURSOS	99 - Por definir	HUEVO FRIJOL CANELA	4575.250	08/2021	592

CUENTA PÚBLICA - DIF SISTEMA PARA EL DESARROLLO INTEGRAL DE LA FAMILIA DEL MUNICIPIO DE AYOTLÁN DIF
INFORMATIVA DE PROVEEDORES
DEL 1 DE ENERO AL 31 DE DICIEMBRE DE 2021

	PROVEEDOR V/O PRESTADOR	R.F.C.	DOMICILIO	CIUDAD	CODIGO POSTAL	FUENTE DE FINANCIAMIENTO	ORIGEN DEL RECURSO POR CUENTA BANCARIA	FORMA DE PAGO	DESCRIPCIÓN DEL GASTO	IMPORTE	FECHA DE FACTURACIÓN	FOLIO DE FACTURACIÓN
1	MIRANDA						PROPIOS		FRUTA VERDURA REQUESON CHILES JITOMATES TOMATE VERDE MAN			1
6	JORGE ALBERTO BERMUDEZ MIRANDA	BEMJ8303053			47930	RECURSOS	11PROPIOS	99 - Por definir	HUEVO FRUJOL CHILE ARBOL TOSTADO CHILE SECO FRUTA VERDURA GARBANZA CALA PASTA	5288	28/06/2021	554
7	JORGE ALBERTO BERMUDEZ MIRANDA	BEMJ8303053			47930	RECURSOS	11PROPIOS	99 - Por definir	HUEVO FRUJOL CHILE TECATON GENUJIRE FRUTA VERDURA REQUESON LIMON MARAJA JITOMATE	3688.5	10/08/2021	586
8	JORGE ALBERTO BERMUDEZ MIRANDA	BEMJ8303053			47930	RECURSOS	11PROPIOS	99 - Por definir	HUEVO FRUJOL CHILES CHILE VERDE FRUTA VERDURA ARROZ INTEGRAL REQUESON JITOMAT	5688.5	14/07/2021	556
9	JORGE ALBERTO BERMUDEZ MIRANDA	BEMJ8303053			47930	RECURSOS	11PROPIOS	99 - Por definir	ELOTE FRESCO FRUTA INTEGRAL CALA PASTA INTEGRAL REQUESON L HUEVO FRUJOL CHILES ARROZ INTEGRAL REQUESON CHILES FRUTA VERDURA ALOS	5224.5	14/07/2021	555
0	JORGE ALBERTO BERMUDEZ MIRANDA	BEMJ8303053			47930	RECURSOS	11PROPIOS	99 - Por definir	FRUTA VERDURA ALOS HUEVO FRUTAS VERDURA FRUJOL CHILE VERDE CHILES CHILE GUERO	5588.65	27/07/2021	582
1	JORGE ALBERTO BERMUDEZ MIRANDA	BEMJ8303053			47930	RECURSOS	11PROPIOS	99 - Por definir	HUEVO FRUTAS VERDURA QUESO AVENA CHILES CHILE VERDE MORRON ESPECIAS P	4787.6	13/09/2021	595
2	JORGE ALBERTO BERMUDEZ MIRANDA	BEMJ8303053			47930	RECURSOS	11PROPIOS	99 - Por definir	HUEVO FRUTAS VERDURA QUESO AVENA CHILES CHILE VERDE MORRON ESPECIAS P	7919.8	13/09/2021	598
3	JORGE ALBERTO BERMUDEZ MIRANDA	BEMJ8303053			47930	RECURSOS	11PROPIOS	99 - Por definir	HUEVO FRUTAS VERDURA QUESO CANELA CHILE ARBOL TOSTADO CHILE VERDE PIÑIENTO MORR	9085	20/09/2021	600
4	JORGE ALBERTO BERMUDEZ MIRANDA	BEMJ8303053			47930	RECURSOS	11PROPIOS	99 - Por definir	HUEVO FRUTAS VERDURA QUESO HARINA CHILES LECHE NIDO TOSTADAS BOLLLOS	7620.2	13/09/2021	596
5	JORGE ALBERTO BERMUDEZ MIRANDA	BEMJ8303053			47930	RECURSOS	11PROPIOS	99 - Por definir	HUEVO FRUTAS VERDURA QUESO JAMON CHILES GUZAR SECOS CREMA CHIPOTLE ENLATATO	4248.2	13/09/2021	594
6	JORGE ALBERTO BERMUDEZ MIRANDA	BEMJ8303053			47930	RECURSOS	11PROPIOS	99 - Por definir	HUEVO FRUTAS VERDURAS FRUJOL CHILE GUERO CHILE VERDE REQUESON PAPAAYA AJONJOLI PIÑA	26/10/2021	26/10/2021	610
7	JORGE ALBERTO BERMUDEZ MIRANDA	BEMJ8303053			47930	RECURSOS	11PROPIOS	99 - Por definir	HUEVO GALON DE	221515/03/2021	22/03/2021	529

CUENTA PÚBLICA - DIF SISTEMA PARA EL DESARROLLO INTEGRAL DE LA FAMILIA DEL MUNICIPIO DE AYOTLÁN DIF
INFORMATIVA DE PROVEEDORES
DEL 1 DE ENERO AL 31 DE DICIEMBRE DE 2021

	PROVEEDOR V/O PRESTADOR	R.F.C.	DOMICILIO	CIUDAD	CODIGO POSTAL	FUENTE DE FINANCIAMIENTO	ORIGEN DEL RECURSO POR CUENTA BANCARIA	FORMA DE PAGO	DESCRIPCIÓN DEL GASTO	IMPORTE	FECHA DE LA FACTURA	FOLIO DE FACTURA
	MIRANDA						PROPIOS		ACEITE ACEITE BULTO PERUANO BOLSA MINI CAGARRADERA HUEVO LENTILLAS AVENA REQUESON QUESO FRUTA VERDURA AGUA PURIFICADA JAMAICA SAL AT			
3	JORGE ALBERTO BERMUDEZ MIRANDA	BEM18303053			47930	11PROPIOS	RECURSOS	99 - Por definir	HUEVO QUESO	18360	28/05/2021	546
3	JORGE ALBERTO BERMUDEZ MIRANDA	BEM18303053			47930	11PROPIOS	RECURSOS	99 - Por definir	HUEVO QUESO VERDURAS CREMA JAMON PAN BIMBO ATUN TOSTADAS GARRAFON AGUA PURIFICADA	541	23/02/2021	527
2	JORGE ALBERTO BERMUDEZ MIRANDA	BEM18303053			47930	11PROPIOS	RECURSOS	99 - Por definir	HUEVO TOMATE VERDE REQUESON FRUOL CHILE GUERO JITOMATES CEBOLLA PAPAÑA PLATANO NA HUEVO VERDURA LECHE MANTECA MANTECQUILLA MIEL DE MARLE HARINA P/HOT CAKES PLATANOS PA HUEVO VERDURA LECHE TALA COSTILLA DE CERDO FILETE DE POLLO CHICHARRÓN DE CERDO PLATANOS	5113.48	26/10/2021	607
1	JORGE ALBERTO BERMUDEZ MIRANDA	BEM18303053			47930	11PROPIOS	RECURSOS	99 - Por definir	ILUADIN BEBE NAS MIL KTS TARJETA MONEDERO AHORRO 67 DIMEGAN D PED ORAL 60 ML SOL 3 ILOSONE FLUOL SOLUCION PROXALIN-PLUS ERISPAN COMPUESTO INSTALACION DE TRIPPLAY Intellect Mobile Laser con Diodo 850nm 100mW SERIE: T8590 T5213 Gastos envío	1698	27/09/2021	606
2	JORGE ALBERTO BERMUDEZ MIRANDA	BEM18303053			47930	11PROPIOS	RECURSOS	99 - Por definir	MAINTICA MANTECQUILLA MIEL DE MARLE HARINA P/HOT CAKES PLATANOS PA HUEVO VERDURA LECHE TALA COSTILLA DE CERDO FILETE DE POLLO CHICHARRÓN DE CERDO PLATANOS	249	20/09/2021	601
3	JORGE ALBERTO BERMUDEZ MIRANDA	BEM18303053			47930	11PROPIOS	RECURSOS	99 - Por definir	ILUADIN BEBE NAS MIL KTS TARJETA MONEDERO AHORRO 67 DIMEGAN D PED ORAL 60 ML SOL 3 ILOSONE FLUOL SOLUCION PROXALIN-PLUS ERISPAN COMPUESTO INSTALACION DE TRIPPLAY	341	27/09/2021	605
4	COMERCIALIZADORA FARMACEUTICA DE CHIAPAS SAPI DE CV	CFCL1012174			59377	11PROPIOS	RECURSOS	01 - Efectivo	ILUADIN BEBE NAS MIL KTS TARJETA MONEDERO AHORRO 67 DIMEGAN D PED ORAL 60 ML SOL 3 ILOSONE FLUOL SOLUCION PROXALIN-PLUS ERISPAN COMPUESTO INSTALACION DE TRIPPLAY	787	28/07/2021	0
5	NAVELY GONZALEZ CERDA	GDON950704			47930	11PROPIOS	RECURSOS	99 - Por definir	ILUADIN BEBE NAS MIL KTS TARJETA MONEDERO AHORRO 67 DIMEGAN D PED ORAL 60 ML SOL 3 ILOSONE FLUOL SOLUCION PROXALIN-PLUS ERISPAN COMPUESTO INSTALACION DE TRIPPLAY	699	26/07/2021	49
6	JORGE ARMANDO FUENTES RODRIGUEZ	FURJ790423T			47930	11PROPIOS	RECURSOS	02 - Cheque nominativo	Intellect Mobile Laser con Diodo 850nm 100mW SERIE: T8590 T5213 Gastos envío	812	08/06/2021	0
7	EQUIPOS INTERFERENCIALES DE MEXICO SA DE CV	EIM8706121T			62170	11PROPIOS	RECURSOS	02 - Cheque nominativo	Intellect Mobile Laser con Diodo 850nm 100mW SERIE: T8590 T5213 Gastos envío	62948.36	17/06/2021	54237
9	NAVELY GONZALEZ CERDA	GDON950704			47930	11PROPIOS	RECURSOS	99 - Por definir	MAINTICA MANTECQUILLA MIEL DE MARLE HARINA P/HOT CAKES PLATANOS PA HUEVO VERDURA LECHE MANTECA MANTECQUILLA MIEL DE MARLE HARINA P/HOT CAKES PLATANOS PA HUEVO VERDURA LECHE TALA COSTILLA DE CERDO FILETE DE POLLO CHICHARRÓN DE CERDO PLATANOS	981	08/07/2021	19
3	JORGE ALBERTO BERMUDEZ MIRANDA	BEM18303053			47930	11PROPIOS	RECURSOS	99 - Por definir	JAMON CALABACITAS CHILES NOPALES MAYONESA HUEVOS JITOMATES CEREAL INTEGRAL KRITANTEK GOTAS HYABAK GOTAS GABAPENTINA ACCU-CHECK TIRAS	454	15/02/2021	523
2	NAVELY GONZALEZ CERDA	GDON950704			47930	11PROPIOS	RECURSOS	99 - Por definir	MAINTICA MANTECQUILLA MIEL DE MARLE HARINA P/HOT CAKES PLATANOS PA HUEVO VERDURA LECHE MANTECA MANTECQUILLA MIEL DE MARLE HARINA P/HOT CAKES PLATANOS PA HUEVO VERDURA LECHE TALA COSTILLA DE CERDO FILETE DE POLLO CHICHARRÓN DE CERDO PLATANOS	2386	26/07/2021	48

CUENTA PÚBLICA - DIF SISTEMA PARA EL DESARROLLO INTEGRAL DE LA FAMILIA DEL MUNICIPIO DE AYOTLÁN DIF
INFORMATIVA DE PROVEEDORES
DEL 1 DE ENERO AL 31 DE DICIEMBRE DE 2021

	PROVEEDOR Y/O PRESTADOR	R.F.C.	DOMICILIO	CIUDAD	CODIGO POSTAL	FUENTE DE FINANCIAMIENTO	ORIGEN DEL RECURSO POR CUENTA BANCARIA	FORMA DE PAGO	DESCRIPCIÓN DEL GASTO	IMPORTE	FECHA DE FACTURACIÓN	FOLIO DE FACTURA
1	PROVEEDOR Y/O PRESTADOR	HEAS6704052				RECURSOS	02 - Cheque nominativo	lentes		1500	02/07/2021	0
1	SERGIO HERRERA ALONSO	Z2			47930	RECURSOS	02 - Cheque nominativo	lentes		1500	02/07/2021	0
2	SERGIO HERRERA ALONSO	HEAS6704052			47930	RECURSOS	02 - Cheque nominativo	lentes		1500	02/07/2021	0
2	SERGIO HERRERA ALONSO	Z2			47930	RECURSOS	02 - Cheque nominativo	lentes		1500	02/07/2021	0
3	SERGIO HERRERA ALONSO	HEAS6704052			47930	RECURSOS	02 - Cheque nominativo	lentes		1500	02/07/2021	0
3	SERGIO HERRERA ALONSO	Z2			47930	RECURSOS	02 - Cheque nominativo	lentes		1500	02/07/2021	0
4	SERGIO HERRERA ALONSO	HEAS6704052			47930	RECURSOS	02 - Cheque nominativo	lentes		1500	02/07/2021	0
4	SERGIO HERRERA ALONSO	Z2			47930	RECURSOS	02 - Cheque nominativo	lentes		1500	02/07/2021	0
5	SERGIO HERRERA ALONSO	HEAS6704052			47930	RECURSOS	02 - Cheque nominativo	lentes		1500	02/07/2021	0
5	SERGIO HERRERA ALONSO	Z2			47930	RECURSOS	02 - Cheque nominativo	lentes		1500	02/07/2021	0
6	SERGIO HERRERA ALONSO	HEAS6704052			47930	RECURSOS	02 - Cheque nominativo	lentes		1500	02/07/2021	0
6	SERGIO HERRERA ALONSO	Z2			47930	RECURSOS	02 - Cheque nominativo	lentes		1500	02/07/2021	0
7	SERGIO HERRERA ALONSO	HEAS6704052			47930	RECURSOS	02 - Cheque nominativo	lentes		1500	02/07/2021	0
7	SERGIO HERRERA ALONSO	Z2			47930	RECURSOS	02 - Cheque nominativo	lentes		1500	02/07/2021	0
8	SERGIO HERRERA ALONSO	HEAS6704052			47930	RECURSOS	02 - Cheque nominativo	lentes		1500	02/07/2021	0
8	SERGIO HERRERA ALONSO	Z2			47930	RECURSOS	02 - Cheque nominativo	lentes		1500	02/07/2021	0
9	SERGIO HERRERA ALONSO	HEAS6704052			47930	RECURSOS	02 - Cheque nominativo	lentes		1500	02/07/2021	0
9	SERGIO HERRERA ALONSO	Z2			47930	RECURSOS	02 - Cheque nominativo	lentes		1500	02/07/2021	0
0	SERGIO HERRERA ALONSO	HEAS6704052			47930	RECURSOS	02 - Cheque nominativo	lentes		1500	02/07/2021	0
0	SERGIO HERRERA ALONSO	Z2			47930	RECURSOS	02 - Cheque nominativo	lentes		1500	02/07/2021	0
1	SERGIO HERRERA ALONSO	HEAS6704052			47930	RECURSOS	02 - Cheque nominativo	lentes		1500	05/05/2021	0
1	SERGIO HERRERA ALONSO	Z2			47930	RECURSOS	02 - Cheque nominativo	lentes		928	19/07/2021	0
2	SERGIO HERRERA ALONSO	HEAS6704052			47930	RECURSOS	02 - Cheque nominativo	lentes		1508	19/07/2021	0
2	SERGIO HERRERA ALONSO	Z2			47930	RECURSOS	02 - Cheque nominativo	lentes		1508	19/07/2021	0
3	SERGIO HERRERA ALONSO	HEAS6704052			47930	RECURSOS	02 - Cheque nominativo	lentes		1508	19/07/2021	0
3	SERGIO HERRERA ALONSO	Z2			47930	RECURSOS	02 - Cheque nominativo	lentes		1508	19/07/2021	0
4	ROSA ELBA UREÑA GORDIANO	UEGR20307			47950	RECURSOS	02 - Cheque nominativo	LENTES MICA Y ARMAZON RIGIDO		39041	10/12/2021	0
4	ROSA ELBA UREÑA GORDIANO	P45			47950	RECURSOS	02 - Cheque nominativo	LENTES MICA Y ARMAZON RIGIDO		39041	14/09/2021	0
5	FARMACIAS BENAVIDES SAB de CV	FBF9110215Z			47930	RECURSOS	01 - Efectivo	LIBERTRIM SII 200 MG / 75 MG 24CMP		413.25	14/09/2021	662
5	FARMACIAS BENAVIDES SAB de CV	3			47930	RECURSOS	01 - Efectivo	LIBERTRIM SII 200 MG / 75 MG 24CMP		413.25	14/09/2021	662
6	FARMACIAS BENAVIDES SAB de CV	FBF9110215Z			47930	RECURSOS	01 - Efectivo	LIBERTRIM SII 200 MG / 75 MG 24CMP		451.8	11/01/2021	598
6	FARMACIAS BENAVIDES SAB de CV	9			47930	RECURSOS	01 - Efectivo	LIBERTRIM SII 200 MG / 75 MG 24CMP		451.8	11/01/2021	598
7	FARMACIA GUADALAJARA S.A. DE C.V.	FGUB30930P			47930	RECURSOS	01 - Efectivo	LIBERTRIM SII 200 MG / 75 MG 24 CMP		431.58	01/03/2021	12607
7	FARMACIA GUADALAJARA S.A. DE C.V.	03			47930	RECURSOS	01 - Efectivo	LIBERTRIM SII 200 MG / 75 MG 24 CMP		431.58	01/03/2021	12607
8	FARMACIA GUADALAJARA S.A. DE C.V.	FGUB30930P			47930	RECURSOS	01 - Efectivo	LIBRETA PROFESIONAL		413.01	05/02/2021	12518
8	FARMACIA GUADALAJARA S.A. DE C.V.	03			47930	RECURSOS	01 - Efectivo	LIBRETA PROFESIONAL		413.01	05/02/2021	12518
9	PAULA LIZETH CERDA SANTIAGO	CESP0105014			47930	RECURSOS	99 - Por definir	ESTRELLA CUADRO LIBRETA PROFESIONAL		2310.55	27/09/2021	371
9	PAULA LIZETH CERDA SANTIAGO	43			47930	RECURSOS	99 - Por definir	ESTRELLA RAYA LUCUADORA		2310.55	27/09/2021	371
0	ZENDEAS RAMIREZ RENATO FABIAN	ZERR800726N			47930	RECURSOS	02 - Cheque nominativo	OSTER MOD. 450-10 CROMADA		1624	21/06/2021	219
0	ZENDEAS RAMIREZ RENATO FABIAN	76			47930	RECURSOS	02 - Cheque nominativo	OSTER MOD. 450-10 CROMADA		1624	21/06/2021	219
1	DAVID SOTO VALENCIA	SOVD810913			47930	RECURSOS	99 - Por definir	LIMP 8826 CARTER 1PZA		536	26/07/2021	38832
1	DAVID SOTO VALENCIA	GX4			47930	RECURSOS	99 - Por definir	LIMP 8826 CARTER 1PZA		536	26/07/2021	38832
2	BERTHA LUCILA GOMEZ PABILLA	GOB8810705			47940	RECURSOS	01 - Efectivo	PZA LIQUIDO SHAMPOO LIMPIADOR BRASSO 550 ML (PROOCDN)		130	15/04/2021	6038
2	BERTHA LUCILA GOMEZ PABILLA	852			47940	RECURSOS	01 - Efectivo	PZA LIQUIDO SHAMPOO LIMPIADOR BRASSO 550 ML (PROOCDN)		130	15/04/2021	6038
3	DAVID SOTO VALENCIA	SOVD810913			47930	RECURSOS	99 - Por definir	LQ. DE FRENOS 1LT		105	23/04/2021	37579
3	DAVID SOTO VALENCIA	GX4			47930	RECURSOS	99 - Por definir	LQ. DE FRENOS 1LT		105	23/04/2021	37579
4	GABRIEL BAUTISTA ORTEGA	BAODG720725I			47930	RECURSOS	01 - Efectivo	LIQUIDO FRENOS LITROS ACEITE		830.05	12/01/2021	0
4	GABRIEL BAUTISTA ORTEGA	T2			47930	RECURSOS	01 - Efectivo	LIQUIDO FRENOS LITROS ACEITE		830.05	12/01/2021	0

056

CUENTA PÚBLICA - DIF SISTEMA PARA EL DESARROLLO INTEGRAL DE LA FAMILIA DEL MUNICIPIO DE AYOTLÁN DIF
INFORMATIVA DE PROVEEDORES
DEL 1 DE ENERO AL 31 DE DICIEMBRE DE 2021

	PROVEEDOR Y/O PRESTADOR	R.F.C.	DOMICILIO	CIUDAD	CODIGO POSTAL	FUENTE DE FINANCIAMIENTO	ORIGEN DEL RECURSO POR CUENTA BANCARIA	FORMA DE PAGO	DESCRIPCIÓN DEL GASTO	IMPORTE	FECHA DE LA FACTURA	VOLU DE FACTURA
1	PROVEEDOR Y/O PRESTADOR											
2	RAUL ROMO GONZALEZ	ROGR451014 N3A			47930	RECURSOS	RECURSOS	02 - Cheque nominativo	LÍQUIDOS GARRAFON DE 19 LITS	1000	11/09/2021	1269
3	RAUL ROMO GONZALEZ	ROGR451014 N3A			47930	RECURSOS	RECURSOS	02 - Cheque nominativo	LÍQUIDOS GARRAFON DE 19 LITS	680	11/09/2021	1270
4	RAUL ROMO GONZALEZ	ROGR451014 N3A			47930	RECURSOS	RECURSOS	02 - Cheque nominativo	LÍQUIDOS GARRAFON DE 19 LITS	880	14/12/2021	1338
5	RAUL ROMO GONZALEZ	ROGR451014 N3A			47930	RECURSOS	RECURSOS	02 - Cheque nominativo	LÍQUIDOS GARRAFON DE 19 LITS	840	14/12/2021	1337
6	RAUL ROMO GONZALEZ	ROGR451014 N3A			47930	RECURSOS	RECURSOS	01 - Efectivo	LÍQUIDOS GARRAFON DE 19 LITS	180	21/09/2021	1277
7	RAUL ROMO GONZALEZ	ROGR451014 N3A			47930	RECURSOS	RECURSOS	01 - Efectivo	LÍQUIDOS GARRAFON DE 19 LITS	941	23/03/2021	1146
8	RAUL ROMO GONZALEZ	ROGR451014 N3A			47930	RECURSOS	RECURSOS	02 - Cheque nominativo	LÍQUIDOS GARRAFON DE 19 LITS	1303	23/05/2021	1145
9	RAUL ROMO GONZALEZ	ROGR451014 N3A			47930	RECURSOS	RECURSOS	02 - Cheque nominativo	LÍQUIDOS GARRAFON DE 19 LITS	1500	27/07/2021	1231
10	RAUL ROMO GONZALEZ	ROGR451014 N3A			47930	RECURSOS	RECURSOS	01 - Efectivo	LÍQUIDOS GARRAFON DE 19 LITS	1180	27/07/2021	1232
11	GABRIEL BAUTISTA ORTEGA	BACOG720725J T2			47930	RECURSOS	RECURSOS	01 - Efectivo	LITROS ACEITE FILTRO ACENTE FILTRO AIRE FORMILLAS	1290	14/06/2021	0
12	GAS TULE S.A. DE C.V.	GTU970606FP A			47190	RECURSOS	RECURSOS	99 - Por definir	LITROS GAS LITRO L.P.	2339.27	04/05/2021	202171
13	GAS TULE S.A. DE C.V.	GTU970606FP A			47190	RECURSOS	RECURSOS	99 - Por definir	LITROS GAS LITRO L.P.	734.55	08/01/2021	193096
14	GAS TULE S.A. DE C.V.	GTU970606FP A			47190	RECURSOS	RECURSOS	99 - Por definir	LITROS GAS LITRO L.P.	900	09/02/2021	195671
15	GAS TULE S.A. DE C.V.	GTU970606FP A			47190	RECURSOS	RECURSOS	99 - Por definir	LITROS GAS LITRO L.P.	180.69	10/03/2021	198031
16	GAS TULE S.A. DE C.V.	GTU970606FP A			47190	RECURSOS	RECURSOS	99 - Por definir	LITROS GAS LITRO L.P.	719.98	10/03/2021	198032
17	GAS TULE S.A. DE C.V.	GTU970606FP A			47190	RECURSOS	RECURSOS	99 - Por definir	LITROS GAS LITRO L.P.	899.94	12/05/2021	202841
18	GAS TULE S.A. DE C.V.	GTU970606FP A			47190	RECURSOS	RECURSOS	99 - Por definir	LITROS GAS LITRO L.P.	900.06	14/04/2021	200614
19	GAS TULE S.A. DE C.V.	GTU970606FP A			47190	RECURSOS	RECURSOS	99 - Por definir	LITROS GAS LITRO L.P.	900	23/07/2021	208251
20	GAS TULE S.A. DE C.V.	GTU970606FP A			47190	RECURSOS	RECURSOS	99 - Por definir	LITROS GAS LITRO L.P.	900	28/06/2021	206373
21	NAVELY GONZALEZ CERDA	SGOCN950704 JFS			47930	RECURSOS	RECURSOS	99 - Por definir	LITROS L.P. LITRO L.P.	923	01/06/2021	204273
22	HERNANDO QUEZADA GARCIA	QUGF750525 OWS			47980	RECURSOS	RECURSOS	99 - Por definir	LITROS L.P. LITRO L.P.	2900	15/09/2021	10
23	DAVID SOTO VALENCIA	SOVD810913 GX4			47930	RECURSOS	RECURSOS	99 - Por definir	LITROS L.P. LITRO L.P.	540	17/05/2021	3733
24	OSVALDO HERNANDEZ CARDENAS	HECO7210123 F4			47930	RECURSOS	RECURSOS	02 - Cheque nominativo	LITROS L.P. LITRO L.P.	2040	03/09/2021	39370
25	ANA DELIA FONSECA HERNANDEZ	FOHA990307 RKA			47750	RECURSOS	RECURSOS	99 - Por definir	LITROS L.P. LITRO L.P.	2910	08/09/2021	7719
26	MONROY BUSINESS, S. DE R.L. DE C.V.	MBU0905046 PD			47930	RECURSOS	RECURSOS	01 - Efectivo	LITROS L.P. LITRO L.P.	63	28/09/2021	739
27	DAVID SOTO VALENCIA	SOVD810913 GX4			47930	RECURSOS	RECURSOS	99 - Por definir	LITROS L.P. LITRO L.P.	100	18/01/2021	3221
28												
29												
30												
31												
32												
33												
34												
35												
36												
37												
38												
39												
40												
41												
42												
43												
44												
45												
46												
47												
48												
49												
50												
51												
52												
53												
54												
55												
56												
57												
58												
59												
60												
61												
62												
63												
64												
65												
66												
67												
68												
69												
70												
71												
72												
73												
74												
75												
76												
77												
78												
79												
80												
81												
82												
83												
84												
85												
86												
87												
88												
89												
90												
91												
92												
93												
94												
95												
96												
97												
98												
99												
100												

CUENTA PÚBLICA - DIF SISTEMA PARA EL DESARROLLO INTEGRAL DE LA FAMILIA DEL MUNICIPIO DE AYOTLÁN DIF
INFORMATIVA DE PROVEEDORES
DEL 1 DE ENERO AL 31 DE DICIEMBRE DE 2021

	PROVEEDOR V/O PRESTADOR	R.F.C.	DOMICILIO	CIUDAD	CODIGO POSTAL	FUENTE DE FINANCIAMIENTO	ORIGEN DEL RECURSO POR CUENTA BANCARIA	FORMA DE PAGO	DESCRIPCIÓN DEL GASTO	IMPORTE	FECHA DE FACTURACIÓN	FOLIO DE FACTURA
2	FARMACIA GUADALAJARA S.A. DE C.V.	FGUB830930P			47980	RECURSOS	01 - Efectivo	MACROZIT 600MG SUSP PVO FISOPRED 100MG 100ML SOL PED F/C PANTOBRAZOL 40MG 14 TAB APOTEX	697.29	28/07/2021	2986	
3	SERVICIO D SOTO SA DE CV	SDS930420A7			47930	RECURSOS	99 - Por definir	MAGNA 32011	800	01/03/2021	24476	
4	SERVICIO D SOTO SA DE CV	SDS930420A7			47930	RECURSOS	99 - Por definir	MAGNA 32011	450	01/05/2021	28355	
5	SERVICIO D SOTO SA DE CV	SDS930420A7			47930	RECURSOS	99 - Por definir	MAGNA 32011	450.04	01/06/2021	30288	
6	SERVICIO D SOTO SA DE CV	SDS930420A7			47930	RECURSOS	99 - Por definir	MAGNA 32011	1000	03/02/2021	22913	
7	SERVICIO D SOTO SA DE CV	SDS930420A7			47930	RECURSOS	99 - Por definir	MAGNA 32011	600	04/02/2021	22986	
8	SERVICIO D SOTO SA DE CV	SDS930420A7			47930	RECURSOS	99 - Por definir	MAGNA 32011	450	05/08/2021	34487	
9	SERVICIO D SOTO SA DE CV	SDS930420A7			47930	RECURSOS	99 - Por definir	MAGNA 32011	775.82	06/09/2021	36388	
10	SERVICIO D SOTO SA DE CV	SDS930420A7			47930	RECURSOS	99 - Por definir	MAGNA 32011	200	07/01/2021	21401	
11	SERVICIO D SOTO SA DE CV	SDS930420A7			47930	RECURSOS	99 - Por definir	MAGNA 32011	350	07/06/2021	30682	
12	SERVICIO D SOTO SA DE CV	SDS930420A7			47930	RECURSOS	99 - Por definir	MAGNA 32011	250	07/08/2021	34567	
13	SERVICIO D SOTO SA DE CV	SDS930420A7			47930	RECURSOS	99 - Por definir	MAGNA 32011	300	08/01/2021	21441	
14	SERVICIO D SOTO SA DE CV	SDS930420A7			47930	RECURSOS	99 - Por definir	MAGNA 32011	800	08/06/2021	30729	
15	SERVICIO D SOTO SA DE CV	SDS930420A7			47930	RECURSOS	99 - Por definir	MAGNA 32011	800	09/08/2021	34658	
16	SERVICIO D SOTO SA DE CV	SDS930420A7			47930	RECURSOS	99 - Por definir	MAGNA 32011	450	09/09/2021	36608	
17	SERVICIO D SOTO SA DE CV	SDS930420A7			47930	RECURSOS	99 - Por definir	MAGNA 32011	600	10/02/2021	23305	
18	SERVICIO D SOTO SA DE CV	SDS930420A7			47930	RECURSOS	99 - Por definir	MAGNA 32011	1000	10/06/2021	30888	
19	SERVICIO D SOTO SA DE CV	SDS930420A7			47930	RECURSOS	99 - Por definir	MAGNA 32011	500	10/09/2021	36669	
20	SERVICIO D SOTO SA DE CV	SDS930420A7			47930	RECURSOS	99 - Por definir	MAGNA 32011	700	11/01/2021	21602	
21	SERVICIO D SOTO SA DE CV	SDS930420A7			47930	RECURSOS	99 - Por definir	MAGNA 32011	1000	11/02/2021	23369	
22	SERVICIO D SOTO SA DE CV	SDS930420A7			47930	RECURSOS	99 - Por definir	MAGNA 32011	500	11/03/2021	25066	
23	SERVICIO D SOTO SA DE CV	SDS930420A7			47930	RECURSOS	99 - Por definir	MAGNA 32011	1500	11/05/2021	28949	
24	SERVICIO D SOTO SA DE CV	SDS930420A7			47930	RECURSOS	99 - Por definir	MAGNA 32011	500	12/02/2021	23998	
25	SERVICIO D SOTO SA DE CV	SDS930420A7			47930	RECURSOS	99 - Por definir	MAGNA 32011	1200	12/04/2021	27093	
26	SERVICIO D SOTO SA DE CV	SDS930420A7			47930	RECURSOS	99 - Por definir	MAGNA 32011	1200	12/07/2021	32877	
27	SERVICIO D SOTO SA DE CV	SDS930420A7			47930	RECURSOS	99 - Por definir	MAGNA 32011	1200	12/08/2021	34865	
28	SERVICIO D SOTO SA DE CV	SDS930420A7			47930	RECURSOS	99 - Por definir	MAGNA 32011	450	13/07/2021	32943	

CUENTA PÚBLICA - DIF SISTEMA PARA EL DESARROLLO INTEGRAL DE LA FAMILIA DEL MUNICIPIO DE AYOTLÁN DIF
INFORMATIVA DE PROVEEDORES
DEL 1 DE ENERO AL 31 DE DICIEMBRE DE 2021

	PROVEEDOR V/O PRESTADOR	R.F.C.	DOMICILIO	CIUDAD	CODIGO POSTAL	FUENTE DE FINANCIAMIENTO	ORIGEN DEL RECURSO POR CUENTA BANCARIA	FORMA DE PAGO	DESCRIPCIÓN DEL GASTO	IMPORTE	FECHA DE LA FACTURA	POLO DE FACTURA
3	SERVICIO D SOTO SA DE CV	SDS930420A7			47930	11PROPIOS	RECURSOS	99 - Por definir	MAGNA 32011	300	13/09/2021	36822
2	SERVICIO D SOTO SA DE CV	SDS930420A7			47930	11PROPIOS	RECURSOS	99 - Por definir	MAGNA 32011	500	14/05/2021	29159
1	SERVICIO D SOTO SA DE CV	SDS930420A7			47930	11PROPIOS	RECURSOS	99 - Por definir	MAGNA 32011	300	15/01/2021	21899
2	SERVICIO D SOTO SA DE CV	SDS930420A7			47930	11PROPIOS	RECURSOS	99 - Por definir	MAGNA 32011	600	15/02/2021	23588
3	SERVICIO D SOTO SA DE CV	SDS930420A7			47930	11PROPIOS	RECURSOS	99 - Por definir	MAGNA 32011	1200	15/07/2021	39127
4	SERVICIO D SOTO SA DE CV	SDS930420A7			47930	11PROPIOS	RECURSOS	99 - Por definir	MAGNA 32011	700	17/06/2021	31329
5	SERVICIO D SOTO SA DE CV	SDS930420A7			47930	11PROPIOS	RECURSOS	99 - Por definir	MAGNA 32011	150	18/02/2021	23790
6	SERVICIO D SOTO SA DE CV	SDS930420A7			47930	11PROPIOS	RECURSOS	99 - Por definir	MAGNA 32011	1000	18/06/2021	31397
7	SERVICIO D SOTO SA DE CV	SDS930420A7			47930	11PROPIOS	RECURSOS	99 - Por definir	MAGNA 32011	500	19/03/2021	25614
8	SERVICIO D SOTO SA DE CV	SDS930420A7			47930	11PROPIOS	RECURSOS	99 - Por definir	MAGNA 32011	600	20/03/2021	25695
9	SERVICIO D SOTO SA DE CV	SDS930420A7			47930	11PROPIOS	RECURSOS	99 - Por definir	MAGNA 32011	1000	20/05/2021	29525
2	SERVICIO D SOTO SA DE CV	SDS930420A7			47930	11PROPIOS	RECURSOS	99 - Por definir	MAGNA 32011	1200	21/07/2021	33461
1	SERVICIO D SOTO SA DE CV	SDS930420A7			47930	11PROPIOS	RECURSOS	99 - Por definir	MAGNA 32011	450	21/09/2021	37324
2	SERVICIO D SOTO SA DE CV	SDS930420A7			47930	11PROPIOS	RECURSOS	99 - Por definir	MAGNA 32011	700	22/01/2021	22236
3	SERVICIO D SOTO SA DE CV	SDS930420A7			47930	11PROPIOS	RECURSOS	99 - Por definir	MAGNA 32011	450	22/05/2021	29657
4	SERVICIO D SOTO SA DE CV	SDS930420A7			47930	11PROPIOS	RECURSOS	99 - Por definir	MAGNA 32011	700	22/09/2021	37412
5	SERVICIO D SOTO SA DE CV	SDS930420A7			47930	11PROPIOS	RECURSOS	99 - Por definir	MAGNA 32011	150	24/08/2021	35608
6	SERVICIO D SOTO SA DE CV	SDS930420A7			47930	11PROPIOS	RECURSOS	99 - Por definir	MAGNA 32011	400	25/01/2021	22391
7	SERVICIO D SOTO SA DE CV	SDS930420A7			47930	11PROPIOS	RECURSOS	99 - Por definir	MAGNA 32011	500	25/03/2021	25999
8	SERVICIO D SOTO SA DE CV	SDS930420A7			47930	11PROPIOS	RECURSOS	99 - Por definir	MAGNA 32011	1200	26/04/2021	27983
9	SERVICIO D SOTO SA DE CV	SDS930420A7			47930	11PROPIOS	RECURSOS	99 - Por definir	MAGNA 32011	930.25	27/06/2021	31922
2	SERVICIO D SOTO SA DE CV	SDS930420A7			47930	11PROPIOS	RECURSOS	99 - Por definir	MAGNA 32011	1000	27/08/2021	35812
3	SERVICIO D SOTO SA DE CV	SDS930420A7			47930	11PROPIOS	RECURSOS	99 - Por definir	MAGNA 32011	300	28/01/2021	22572
4	SERVICIO D SOTO SA DE CV	SDS930420A7			47930	11PROPIOS	RECURSOS	99 - Por definir	MAGNA 32011	800	28/07/2021	33927
3	SERVICIO D SOTO SA DE CV	SDS930420A7			47930	11PROPIOS	RECURSOS	99 - Por definir	MAGNA 32011	500	28/09/2021	37787
4	SERVICIO D SOTO SA DE CV	SDS930420A7			47930	11PROPIOS	RECURSOS	99 - Por definir	MAGNA 32011	1200	29/04/2021	28221
5	SERVICIO D SOTO SA DE CV	SDS930420A7			47930	11PROPIOS	RECURSOS	99 - Por definir	MAGNA 32011	984.69	31/05/2021	30220
6	SERVICIO D SOTO SA DE CV	SDS930420A7			47930	11PROPIOS	RECURSOS	99 - Por definir	MAGNA 32011	400	31/08/2021	36053

CUENTA PÚBLICA - DIF SISTEMA PARA EL DESARROLLO INTEGRAL DE LA FAMILIA DEL MUNICIPIO DE AYOTLÁN DIF
INFORMATIVA DE PROVEEDORES
DEL 1 DE ENERO AL 31 DE DICIEMBRE DE 2021

PROVEEDOR Y/O PRESTADOR	R.F.C.	DOMICILIO	CIUDAD	CODIGO POSTAL	FUENTE DE FINANCIAMIENTO	ORIGEN DEL RECURSO POR CUENTA BANCARIA	FORMA DE PAGO	DESCRIPCIÓN DEL GASTO	IMPORTE	FECHA DE LA FACTURA	POLIO DE FACTURA
7	SERVICIO D SOTO SA DE CV	SDS930420A7		47930	RECURSOS	11PROPIOS	99 - Por definir	MAGNA 32011 DIESEL	1400	16/03/2021	25371
8	SERVICIO D SOTO SA DE CV	SDS930420A7		47930	RECURSOS	11PROPIOS	99 - Por definir	MAGNA 32011 DIESEL	1800	24/03/2021	25921
3	SERVICIO D SOTO SA DE CV	SDS930420A7		47930	RECURSOS	11PROPIOS	99 - Por definir	MAGNA 32011 MAGNA	650	09/02/2021	23246
2	SERVICIO D SOTO SA DE CV	SDS930420A7		47930	RECURSOS	11PROPIOS	99 - Por definir	MAGNA 32011 MAGNA	1800	15/04/2021	27272
1	SERVICIO D SOTO SA DE CV	SDS930420A7		47930	RECURSOS	11PROPIOS	99 - Por definir	MAGNA 32011 MAGNA	1450	16/09/2021	37024
2	SERVICIO D SOTO SA DE CV	SDS930420A7		47930	RECURSOS	11PROPIOS	99 - Por definir	MAGNA 32011 MAGNA	2300	19/05/2021	29449
3	SERVICIO D SOTO SA DE CV	SDS930420A7		47930	RECURSOS	11PROPIOS	99 - Por definir	MAGNA 32011 MAGNA	1900	20/04/2021	27579
4	SERVICIO D SOTO SA DE CV	SDS930420A7		47930	RECURSOS	11PROPIOS	99 - Por definir	MAGNA 32011 MAGNA	650	22/04/2021	27738
5	SERVICIO D SOTO SA DE CV	SDS930420A7		47930	RECURSOS	11PROPIOS	99 - Por definir	MAGNA 32011 MAGNA	950	23/02/2021	24073
6	SERVICIO D SOTO SA DE CV	SDS930420A7		47930	RECURSOS	11PROPIOS	99 - Por definir	MAGNA 32011 MAGNA	1000	24/09/2021	37543
7	SERVICIO D SOTO SA DE CV	SDS930420A7		47930	RECURSOS	11PROPIOS	99 - Por definir	MAGNA 32011 MAGNA	1650	27/07/2021	33852
8	SERVICIO D SOTO SA DE CV	SDS930420A7		47930	RECURSOS	11PROPIOS	99 - Por definir	MAGNA 32011 MAGNA	750	29/01/2021	22618
3	SERVICIO D SOTO SA DE CV	SDS930420A7		47930	RECURSOS	11PROPIOS	99 - Por definir	MAGNA 32011 MAGNA	2175.04	19/08/2021	35308
2	SERVICIO D SOTO SA DE CV	SDS930420A7		47930	RECURSOS	11PROPIOS	99 - Por definir	MAGNA 32011 MAGNA	2100	26/08/2021	35738
1	SERVICIO D SOTO SA DE CV	SDS930420A7		47930	RECURSOS	11PROPIOS	99 - Por definir	MAGNA 32011 MAGNA	2000	08/03/2021	24895
2	SERVICIO D SOTO SA DE CV	SDS930420A7		47930	RECURSOS	11PROPIOS	99 - Por definir	MAGNA 32011 MAGNA	1825.51	25/05/2021	29821
3	SERVICIO D SOTO SA DE CV	SDS930420A7		47930	RECURSOS	11PROPIOS	99 - Por definir	MAGNA 32011 MAGNA	1650	06/07/2021	32512
4	SERVICIO D SOTO SA DE CV	SDS930420A7		47930	RECURSOS	11PROPIOS	99 - Por definir	MAGNA 32011 MAGNA	900	17/03/2021	25466
5	JUAN MANUEL LEON LLAMAS	ELJ550712F		47910	RECURSOS	11PROPIOS	01 - Efectivo	MANO OBRA	400	25/08/2021	40100
5	JORGE MENDOZA HERNANDEZ	MEH1820A239		47750	RECURSOS	11PROPIOS	02 - Cheque nominativo	ALINEACION TRASERA			
7	CADENA COMERCIAL OXXO, SA DE CV	CCO8605231		47730	RECURSOS	11PROPIOS	01 - Efectivo	MANTENIMIENTO POS			
3	GRUPO PARISINA S.A DE C.V.	GPA9301010I		44100	RECURSOS	11PROPIOS	01 - Efectivo	MANTENIMIENTO DE 4.5KG MANTENIMIENTO DE 2.3 KG MANOMETRO			
3	MARTHA GUILLEMINA JUAREZ ACEVEDO	JUAM1580324		47730	RECURSOS	11PROPIOS	99 - Por definir	MANTENIMIENTO POS			

CUENTA PÚBLICA - DIF SISTEMA PARA EL DESARROLLO INTEGRAL DE LA FAMILIA DEL MUNICIPIO DE AYOTLÁN DIF
INFORMATIVA DE PROVEEDORES
DEL 1 DE ENERO AL 31 DE DICIEMBRE DE 2021

PROVEEDOR V/O PRESTADOR	R.F.C.	DOMICILIO	CIUDAD	CODIGO POSTAL	FUENTE DE FINANCIAMIENTO	ORIGEN DEL RECURSO POR CUENTA BANCARIA	FORMA DE PAGO	DESCRIPCIÓN DEL GASTO	IMPORTE	FECHA DE LA FACTURA	FOJO DE FACTURA
								BLACKPCS 32GB 2.0 MIZI08 NEGRO MEMORIA 8			
3	NAVELY GONZALEZ CERDA	GOCN950704		47930	11PROPIOS	RECURSOS	99 - Por definir	METAMUCIL	450	10/08/2021	31
1	NAVELY GONZALEZ CERDA	GOCN950704		47930	11PROPIOS	RECURSOS	99 - Por definir	METFORMINA GLIOZAC FLAUSIVER ESPAVEN ENZIMATICO XUMER LIVAL CASEC METFORMINA 850MG GLIOZAC FLAUSIVER ESPAVEN CALCIDEF ETORICOXIB	2890.9	28/06/2021	31
2	NAVELY GONZALEZ CERDA	GOCN950704		47930	11PROPIOS	RECURSOS	99 - Por definir	MICA TERMICA GLASA 203613 229 X 368 T/O MIC / 8 MIL MARCA TEXDOS ACCENT MARA MARCATE MICRODACCN 80 SOL 240ML	2092	13/09/2021	8
3	MARTHA GUILLERMINA JUAREZ ACEVEDO	JUAM1580324		47730	11PROPIOS	RECURSOS	99 - Por definir	MICRODACCN 60 SOL 240ML KETOPROFENO 15 CAP PIS KETOPROFENO 15 CAP PIS KETO	4764	14/01/2021	13228
4	FARMACIA GUADALAJARA S.A. DE C.V.	FIGUB30930P		47930	11PROPIOS	RECURSOS	01 - Efectivo	MICRODACCN 80 SOL 240ML	260.19	18/02/2021	12571
5	FARMACIA GUADALAJARA S.A. DE C.V.	FIGUB30930P		59250	11PROPIOS	RECURSOS	01 - Efectivo	MULTIFUNCIONAL EPSON L3150 TINTA CONTINUA/USB/WIFI	1347.74	21/06/2021	7797
6	MARTHA GUILLERMINA JUAREZ ACEVEDO	JUAM1580324		47730	11PROPIOS	RECURSOS	99 - Por definir	MULTIFUNCIONAL EPSON L3150 TINTA CONTINUA/USB/WIFI	5500	06/09/2021	14070
7	MARTHA GUILLERMINA JUAREZ ACEVEDO	JUAM1580324		47730	11PROPIOS	RECURSOS	99 - Por definir	MULTIFUNCIONAL EPSON L3150 TINTA CONTINUA/USB/WIFI	5500	06/09/2021	14071
3	MARTHA GUILLERMINA JUAREZ ACEVEDO	JUAM1580324		47730	11PROPIOS	RECURSOS	99 - Por definir	MULTIFUNCIONAL EPSON L3150 TINTA CONTINUA/USB/WIFI	5500	09/09/2021	14072
3	MARTHA GUILLERMINA JUAREZ ACEVEDO	JUAM1580324		47730	11PROPIOS	RECURSOS	99 - Por definir	MULTIFUNCIONAL EPSON L3150 TINTA CONTINUA/USB/WIFI	5500	09/09/2021	14088
2	MARTHA GUILLERMINA JUAREZ ACEVEDO	JUAM1580324		47730	11PROPIOS	RECURSOS	99 - Por definir	MULTIFUNCIONAL EPSON L3150 TINTA CONTINUA/USB/WIFI PAPEL XEROX MARATHON T/C	8200	10/08/2021	13968
1	FARMACIA GUADALAJARA S.A. DE C.V.	FIGUB30930P		47930	11PROPIOS	RECURSOS	01 - Efectivo	NAPROXENO 250MG 20TAB DICLOFENACO 20TAB L/P PHAR AMPICILINA PHARMA 500 MG 12 CA BRO INF	104.4	08/11/2021	13628
2	FARMACIA GUADALAJARA S.A. DE C.V.	FIGUB30930P		47930	11PROPIOS	RECURSOS	01 - Efectivo	NAPROXENO/PARACET PHARM 15TB F/C CEFALEXINA 250MG/5ML SUS PH DEXTROMETORAN/AM BRO INF	271.19	19/10/2021	13537
3	JOHGE ALBERTO BERMUDEZ MIRANDA	BEM18309053		47930	11PROPIOS	RECURSOS	99 - Por definir	MARANJA CHAYOTE	38880	17/08/2021	589
4	JORGE ALBERTO BERMUDEZ MIRANDA	BEM18309053		47930	11PROPIOS	RECURSOS	99 - Por definir	MARANJA ZANAHORIA CULIFLOR MANZANA	16170	17/08/2021	588

CUENTA PÚBLICA - DIF SISTEMA PARA EL DESARROLLO INTEGRAL DE LA FAMILIA DEL MUNICIPIO DE AVOTLÁN DIF
INFORMATIVA DE PROVEEDORES
DEL 1 DE ENERO AL 31 DE DICIEMBRE DE 2021

PROVEEDOR V/O PRESTADOR	R.F.C.	DOMICILIO	CIUDAD	CODIGO POSTAL	FUENTE DE FINANCIAMIENTO	ORIGEN DEL RECURSO POR CUENTA BANCARIA	FORMA DE PAGO	DESCRIPCIÓN DEL GASTO	IMPORTE	FECHA DE FACTURA	FOLIO DE FACTURA
ZENDEAS RAMIREZ RENATO FABIAN	ZERR800726N			47930	RECURSOS	RECURSOS	01 - Efectivo	FECHUGA NAVALIAS ARO GUICHILLA DE LICUADORA TORNILLO	114.84	03/08/2021	232
FARMACIA GUADALAJARA S.A. DE C.V.	FGU830930P			47750	RECURSOS	RECURSOS	28 - Tarjeta de débito	NOVOVARIALON 30 SOB POLVO GELICART 10GR 90 SOBRES	2136.46	24/04/2021	535
FARMACIA GUADALAJARA S.A. DE C.V.	FGU830930P			47930	RECURSOS	RECURSOS	28 - Tarjeta de débito	NUCLEO FORTE 5.0/3.0MG 30CAP NURO-B 15MG 10 TABLETAS	429.34	18/03/2021	12684
FARMACIA GUADALAJARA S.A. DE C.V.	FGU830930P			47930	RECURSOS	RECURSOS	28 - Tarjeta de débito	NURO-B 15MG 10 TABLETAS	624.88	11/11/2021	13647
FARMACIA GUADALAJARA S.A. DE C.V.	FGU830930P			47930	RECURSOS	RECURSOS	28 - Tarjeta de débito	NURO-B 15MG 10 TABLETAS PIRKUL 75 MG 28 CAPSULAS SIMERGIX 25/10MG 10 CAP	2473	20/10/2021	13544
OXIHOMIE HEALTH CARE SA DE CV	DOHC1009284			44980	RECURSOS	RECURSOS	01 - Efectivo	Oxigeno Cap. 5000LTS	420	10/02/2021	79109
OXIHOMIE HEALTH CARE SA DE CV	DOHC1009284			44980	RECURSOS	RECURSOS	01 - Efectivo	Oxigeno Cap. 5000LTS	500	15/02/2021	79611
OXIHOMIE HEALTH CARE SA DE CV	DOHC1009284			44980	RECURSOS	RECURSOS	01 - Efectivo	Oxigeno Cap. 5000LTS	640	11/02/2021	79252
MA. GUADALUPE ROJAS VILLALPANDO	NOV6670912			47930	RECURSOS	RECURSOS	01 - Efectivo	PAN PARA CAPIROTADA QUESO JAMON LATA CHILE JALAPEÑO	629	16/04/2021	0
CADENA COMERCIAL OXXO, SA DE CV	CCO8605231			47730	RECURSOS	RECURSOS	01 - Efectivo	PANINI LIGERO SOPA CAM BOTAN 64G	177.4	22/06/2021	334124033
NAVELY GONZALEZ CERDA	GOCN950704			47930	RECURSOS	RECURSOS	99 - Por definir	AGUAPURIFBOMSGONT 1.5 RUEDITAS 1	769.22	23/09/2021	13
NAVELY GONZALEZ CERDA	GOCN950704			47930	RECURSOS	RECURSOS	99 - Por definir	PANAL AFFECTIVE ADVANCAD GRANDE	2304	24/07/2021	42
NAVELY GONZALEZ CERDA	GOCN950704			47930	RECURSOS	RECURSOS	99 - Por definir	PANAL AFFECTIVE ADVANCED GRANDE	2304	24/07/2021	41
NAVELY GONZALEZ CERDA	GOCN950704			47930	RECURSOS	RECURSOS	99 - Por definir	PANAL AFFECTIVE ADVANCED GRANDE	2304	26/07/2021	44
NAVELY GONZALEZ CERDA	GOCN950704			47930	RECURSOS	RECURSOS	99 - Por definir	PANAL AFFECTIVE ADVANCED GRANDE	2304	26/07/2021	42
NAVELY GONZALEZ CERDA	GOCN950704			47930	RECURSOS	RECURSOS	99 - Por definir	PANAL AFFECTIVE ADVANCED GRANDE	2304	26/07/2021	43
NAVELY GONZALEZ CERDA	GOCN950704			47930	RECURSOS	RECURSOS	99 - Por definir	PANAL AFFECTIVE ADVANCED MEDIANO	2016	26/07/2021	46
NAVELY GONZALEZ CERDA	GOCN950704			47930	RECURSOS	RECURSOS	99 - Por definir	PANAL AFFECTIVE ADVANCED MEDIANO	2016	26/07/2021	45
MARTHA GUILLEMINA JUAREZ ACEVEDO	JUAM1580324			47730	RECURSOS	RECURSOS	99 - Por definir	PAPEL XEROX KARATHONT/C	3400	03/02/2021	13282
JORGE ALBERTO BERMUDEZ MIRANDA	BEM18303053			47930	RECURSOS	RECURSOS	99 - Por definir	PAQ. AGUA PURIFICADA 500 ml C/24 500 PLATANO	636.01	22/03/2021	533
JORGE ALBERTO BERMUDEZ MIRANDA	BEM18303053			47930	RECURSOS	RECURSOS	99 - Por definir	PAQ. COMINO FRUTAS VERDURA QUESO POLLO CHILES BISTEC TECHE	377	13/09/2021	597
LA ESTRELLA FAZAHIN S DE RL	FEAL1401017H			47980	RECURSOS	RECURSOS	99 - Por definir	PAQ. TOALLA LIMPIEZA	703.0108/04/2021		2846

CUENTA PÚBLICA - DIF SISTEMA PARA EL DESARROLLO INTEGRAL DE LA FAMILIA DEL MUNICIPIO DE AVOTLÁN DIF
INFORMATIVA DE PROVEEDORES
DEL 1 DE ENERO AL 31 DE DICIEMBRE DE 2021

PROVEEDOR V/O PRESTADOR	R.F.C.	DOMICILIO	CIUDAD	CODIGO POSTAL	FUENTE DE FINANCIAMIENTO	ORIGEN DEL RECURSO POR CUENTA BANCARIA	FORMA DE PAGO	DESCRIPCIÓN DEL GASTO	IMPORTE	FECHA DE FACTURACIÓN	FOLIO DE FACTURA
7	LA ESTRELLA FAZAHIN S DE RL DE CV	1	EFAT140101PH	47980	11PROPIOS	01 - Efectivo	INTER. PAQUETE DE LIMPIEZA C/12PZAS	464	22/04/2021	1	2876
8	LA ESTRELLA FAZAHIN S DE RL DE CV	1	EFAT140101PH	47980	11PROPIOS	99 - Por definir	PAQUETE DE LIMPIEZA C/12PZAS	1865	03/03/2021	1	2760
9	LA ESTRELLA FAZAHIN S DE RL DE CV	1	EFAT140101PH	47980	11PROPIOS	99 - Por definir	PAQUETE DE LIMPIEZA C/12PZAS	2874	19/05/2021	1	2952
0	LA ESTRELLA FAZAHIN S DE RL DE CV	1	EFAT140101PH	47980	11PROPIOS	99 - Por definir	PAQUETE DE LIMPIEZA C/12PZAS	1800	20/08/2021	1	3149
1	LA ESTRELLA FAZAHIN S DE RL DE CV	1	EFAT140101PH	47980	11PROPIOS	99 - Por definir	PAQUETE DE LIMPIEZA C/12PZAS	4326	24/11/2021	1	3507
2	JUAN MANUEL LEON LLAMAS	1	LEJ550712F	47910	11PROPIOS	01 - Efectivo	PARTES SUSPENSION	800	17/08/2021	1	39943
3	RED DE CARRETERAS DE OCCIDENTE SAB DE CV	7	RCO0708136F	44610	11PROPIOS	01 - Efectivo	PEAJE CORRESPONDIENTE AL CRUCE DE NRU: 047402929286816845828	130	07/12/2021	1	7819026
4	RED DE CARRETERAS DE OCCIDENTE SAB DE CV	7	RCO0708136F	44610	11PROPIOS	01 - Efectivo	PEAJE CORRESPONDIENTE AL CRUCE DE NRU: 05620288145816845828	130	30/07/2021	1	7097128
5	RED DE CARRETERAS DE OCCIDENTE SAB DE CV	7	RCO0708136F	44610	11PROPIOS	01 - Efectivo	PEAJE CORRESPONDIENTE AL CRUCE DE NRU: 07470217719916845828	130	21/07/2021	1	7034102
6	RED DE CARRETERAS DE OCCIDENTE SAB DE CV	7	RCO0708136F	44610	11PROPIOS	01 - Efectivo	PEAJE CORRESPONDIENTE AL CRUCE DE NRU: 0954023757616845826	130	17/11/2021	1	7691923
7	RED DE CARRETERAS DE OCCIDENTE SAB DE CV	7	RCO0708136F	44610	11PROPIOS	01 - Efectivo	PEAJE CORRESPONDIENTE AL CRUCE DE NRU: 10340282240916845828	130	06/07/2021	1	6947704
8	RED DE CARRETERAS DE OCCIDENTE SAB DE CV	7	RCO0708136F	44610	11PROPIOS	01 - Efectivo	PEAJE CORRESPONDIENTE AL CRUCE DE NRU: 10940211942916845827	130	28/06/2021	1	6895029
9	RED DE CARRETERAS DE OCCIDENTE SAB DE CV	7	RCO0708136F	44610	11PROPIOS	01 - Efectivo	PEAJE CORRESPONDIENTE AL CRUCE DE NRU: 16790280974316845828	164	24/09/2021	1	7400983
0	RED DE CARRETERAS DE OCCIDENTE SAB DE CV	7	RCO0708136F	44610	11PROPIOS	01 - Efectivo	PEAJE CORRESPONDIENTE AL CRUCE DE NRU: 105559 CASETA	65	12/07/2021	1	6973687

CUENTA PÚBLICA - DIF SISTEMA PARA EL DESARROLLO INTEGRAL DE LA FAMILIA DEL MUNICIPIO DE AYOTLÁN DIF
INFORMATIVA DE PROVEEDORES
DEL 1 DE ENERO AL 31 DE DICIEMBRE DE 2021

PROVEEDOR V/O PRESTADOR	R.F.C.	DOMICILIO	CIUDAD	CODIGO POSTAL	FUENTE DE FINANCIAMIENTO	ORIGEN DEL RECURSO POR CUENTA BANCARIA	FORMA DE PAGO	DESCRIPCIÓN DEL GASTO	IMPORTE	FECHA DE FACTURACIÓN	FOLIO DE FACTURA
1 RED DE CARRETERAS DE OCCIDENTE SAB DE CV	RCCO0708136F			44610	11PROPIOS	RECURSOS	01 - Efectivo	CRUCE DE NRU: 24870263209716845828 FECHA: 09/07/2021 HORA: 11:09:51 CASETA: PEAJE CORRESPONDIENTE AL CRUCE DE NRU: 81070206172316845828 FECHA: 29/04/2021 HORA: 11:11:52 CASETA: PEAJE CORRESPONDIENTE AL CRUCE DE NRU: 82920238639416845826 FECHA: 17/11/2021 HORA: 04:56:59 CASETA: PEAJE CORRESPONDIENTE AL CRUCE DE NRU: 58280279212916845828 FECHA: 15/09/2021 HORA: 10:25:29 CASETA: PEAJE CORRESPONDIENTE AL CRUCE DE NRU: 37280259937916845828 FECHA: 25/06/2021 HORA: 08:39:41 CASETA: PEAJE CORRESPONDIENTE AL CRUCE DE NRU: 46740214791616845827 FECHA: 09/07/2021 HORA: 08:09:41 CASETA: PEAJE CORRESPONDIENTE AL CRUCE DE NRU: 51420206501316845829 FECHA: 19/05/2021 HORA: 09:25:13 CASETA: PEAJE CORRESPONDIENTE AL CRUCE DE NRU: 51760231899616845829 FECHA: 08/10/2021 HORA: 07:31:02 CASETA: PEAJE CORRESPONDIENTE AL CRUCE DE NRU: 52120287250716845827 FECHA: 03/11/2021 HORA: 01:51:17 CASETA: PEAJE CORRESPONDIENTE AL CRUCE DE NRU: 54190220478616845827 FECHA: 06/08/2021	65	15/06/2021	6821801
2 RED DE CARRETERAS DE OCCIDENTE SAB DE CV	RCCO0708136F			44610	11PROPIOS	RECURSOS	01 - Efectivo		130	19/11/2021	7704845
3 RED DE CARRETERAS DE OCCIDENTE SAB DE CV	RCCO0708136F			44610	11PROPIOS	RECURSOS	01 - Efectivo		130	20/09/2021	7376792
4 RED DE CARRETERAS DE OCCIDENTE SAB DE CV	RCCO0708136F			44610	11PROPIOS	RECURSOS	01 - Efectivo		195	05/07/2021	6942317
5 RED DE CARRETERAS DE OCCIDENTE SAB DE CV	RCCO0708136F			44610	11PROPIOS	RECURSOS	01 - Efectivo		65	13/07/2021	6982186
6 RED DE CARRETERAS DE OCCIDENTE SAB DE CV	RCCO0708136F			44610	11PROPIOS	RECURSOS	01 - Efectivo		164	20/05/2021	6671609
7 RED DE CARRETERAS DE OCCIDENTE SAB DE CV	RCCO0708136F			44610	11PROPIOS	RECURSOS	01 - Efectivo		130	11/10/2021	7496213
8 RED DE CARRETERAS DE OCCIDENTE SAB DE CV	RCCO0708136F			44610	11PROPIOS	RECURSOS	01 - Efectivo		130	04/11/2021	7635568
9 RED DE CARRETERAS DE OCCIDENTE SAB DE CV	RCCO0708136F			44610	11PROPIOS	RECURSOS	01 - Efectivo		130	23/08/2021	7221106

CUENTA PÚBLICA - DIF SISTEMA PARA EL DESARROLLO INTEGRAL DE LA FAMILIA DEL MUNICIPIO DE AYOTLÁN DIF
INFORMATIVA DE PROVEEDORES
DEL 1 DE ENERO AL 31 DE DICIEMBRE DE 2021

PROVEEDOR Y/O PRESTADOR	R.F.C.	DOMICILIO	CIUDAD	CODIGO POSTAL	FUENTE DE FINANCIAMIENTO	ORIGEN DEL RECURSO POR CUENTA BANCARIA	FORMA DE PAGO	DESCRIPCIÓN DEL GASTO	IMPORTE	FECHA DE LA FACTURA	FOLIO DE FACTURA
0	RED DE CARRETERAS DE OCCIDENTE SAB DE CV	RCCO0708136F		44610	11PROPIOS	01 - Efectivo	PEAJE CORRESPONDIENTE AL CRUCE DE NRU: 57960269430816845828 FECHA: 03/08/2021 HORA: 01:39:48 CASETA:	130	04/08/2021	1	7129816
1	RED DE CARRETERAS DE OCCIDENTE SAB DE CV	RCCO0708136F		44610	11PROPIOS	01 - Efectivo	PEAJE CORRESPONDIENTE AL CRUCE DE NRU: 58510253101716845828 FECHA: 28/05/2021 HORA: 10:21:32 CASETA:	130	29/05/2021	1	6729641
2	RED DE CARRETERAS DE OCCIDENTE SAB DE CV	RCCO0708136F		44610	11PROPIOS	01 - Efectivo	PEAJE CORRESPONDIENTE AL CRUCE DE NRU: 59690208634716845827 FECHA: 07/06/2021 HORA: 08:10:35 CASETA:	130	08/06/2021	1	6789268
3	RED DE CARRETERAS DE OCCIDENTE SAB DE CV	RCCO0708136F		44610	11PROPIOS	01 - Efectivo	PEAJE CORRESPONDIENTE AL CRUCE DE NRU: 59820226375016845827 FECHA: 08/09/2021 HORA: 05:38:51 CASETA:	130	09/09/2021	1	7326902
4	RED DE CARRETERAS DE OCCIDENTE SAB DE CV	RCCO0708136F		44610	11PROPIOS	01 - Efectivo	PEAJE CORRESPONDIENTE AL CRUCE DE NRU: 5049028773716845828 FECHA: 21/10/2021 HORA: 08:52:32 CASETA:	130	25/10/2021	1	7564122
5	RED DE CARRETERAS DE OCCIDENTE SAB DE CV	RCCO0708136F		44610	11PROPIOS	01 - Efectivo	PEAJE CORRESPONDIENTE AL CRUCE DE NRU: 67570224062416845826 FECHA: 02/09/2021 HORA: 07:00:40 CASETA:	130	09/09/2021	1	7301135
6	RED DE CARRETERAS DE OCCIDENTE SAB DE CV	RCCO0708136F		44610	11PROPIOS	01 - Efectivo	PEAJE CORRESPONDIENTE AL CRUCE DE NRU: 72570274639616845828 FECHA: 26/08/2021 HORA: 10:02:10 CASETA:	130	27/08/2021	1	7249690
7	RED DE CARRETERAS DE OCCIDENTE SAB DE CV	RCCO0708136F		44610	11PROPIOS	01 - Efectivo	PEAJE CORRESPONDIENTE AL CRUCE DE NRU: 72940243283816845826 FECHA: 10/12/2021 HORA: 05:23:41 CASETA:	130	13/12/2021	1	7839865
8	RED DE CARRETERAS DE OCCIDENTE SAB DE CV	RCCO0708136F		44610	11PROPIOS	01 - Efectivo	PEAJE CORRESPONDIENTE AL CRUCE DE NRU: 8063026988216845828 FECHA: 30/06/2021 HORA: 09:31:44 CASETA:	130	01/07/2021	1	6926514
9	RED DE CARRETERAS DE OCCIDENTE SAB DE CV	RCCO0708136F		44610	11PROPIOS	01 - Efectivo	PEAJE CORRESPONDIENTE AL	130	24/08/2021	1	7228722

CUENTA PÚBLICA - DIF SISTEMA PARA EL DESARROLLO INTEGRAL DE LA FAMILIA DEL MUNICIPIO DE AYOTLÁN DIF
INFORMATIVA DE PROVEEDORES
DEL 1 DE ENERO AL 31 DE DICIEMBRE DE 2021

	PROVEEDOR V/O PRESTADOR	R.F.C.	DOMICILIO	CIUDAD	CODIGO POSTAL	FUENTE DE FINANCIAMIENTO	ORIGEN DEL RECURSO POR CUENTA BANCARIA	FORMA DE PAGO	DESCRIPCIÓN DEL GASTO	IMPORTE	FECHA DE LA FACTURA	FOLIO DE FACTURA
0	RED DE CARRETERAS DE OCCIDENTE SAB DE CV	RCCO0708136F			44610	11PROPIOS	RECURSOS 11PROPIOS	01 - Efectivo	PEAJE EN EFECTIVO AL CRUCE DE NRU: 2680024432116845828 FECHA: 21/04/2021 HORA: 12:0	130	22/04/2021	6514589
1	RED DE CARRETERAS DE OCCIDENTE SAB DE CV	RCCO0708136F			44610	11PROPIOS	RECURSOS 11PROPIOS	01 - Efectivo	PEAJE EN EFECTIVO AL CRUCE DE NRU: 94270203707616845827 FECHA: 13/05/2021 HORA: 19:4	130	14/05/2021	6640421
2	RED DE CARRETERAS DE OCCIDENTE SAB DE CV	RCCO0708136F			44610	11PROPIOS	RECURSOS 11PROPIOS	01 - Efectivo	PEAJE EN EFECTIVO AL CRUCE DE NRU: 46505188939716845829 FECHA: 12/02/2021 HORA: 12:5	65	15/02/2021	6160346
3	RED DE CARRETERAS DE OCCIDENTE SAB DE CV	RCCO0708136F			44610	11PROPIOS	RECURSOS 11PROPIOS	01 - Efectivo	PEAJE EN EFECTIVO AL CRUCE DE NRU: 61370190524416845827 FECHA: 03/03/2021 HORA: 18:3	130	09/03/2021	6280502
4	RED DE CARRETERAS DE OCCIDENTE SAB DE CV	RCCO0708136F			44610	11PROPIOS	RECURSOS 11PROPIOS	01 - Efectivo	PEAJE EN EFECTIVO AL CRUCE DE NRU: 6150023665816845828 FECHA: 19/03/2021 HORA: 13:5	65	22/03/2021	6348182
5	RED DE CARRETERAS DE OCCIDENTE SAB DE CV	RCCO0708136F			44610	11PROPIOS	RECURSOS 11PROPIOS	01 - Efectivo	PEAJE EN EFECTIVO AL CRUCE DE NRU: 65900232613416845828 FECHA: 01/03/2021 HORA: 08:4	130	02/03/2021	6251186
6	RED DE CARRETERAS DE OCCIDENTE SAB DE CV	RCCO0708136F			44610	11PROPIOS	RECURSOS 11PROPIOS	01 - Efectivo	PEAJE EN EFECTIVO AL CRUCE DE NRU: 74690079062716845825 FECHA: 22/12/2020 HORA: 15:2	195	06/01/2021	5992123
7	RED DE CARRETERAS DE OCCIDENTE SAB DE CV	RCCO0708136F			44610	11PROPIOS	RECURSOS 11PROPIOS	01 - Efectivo	PEAJE EN EFECTIVO AL CRUCE DE NRU: 75450196029316845829 FECHA: 24/03/2021 HORA: 09:3	164	25/03/2021	6364420
8	RED DE CARRETERAS DE OCCIDENTE SAB DE CV	RCCO0708136F			44610	11PROPIOS	RECURSOS 11PROPIOS	01 - Efectivo	PEAJE EN EFECTIVO AL CRUCE DE NRU: 78630245729516845826 FECHA: 27/04/2021 HORA: 09:1	130	28/04/2021	6548983
9	RED DE CARRETERAS DE OCCIDENTE SAB DE CV	RCCO0708136F			44610	11PROPIOS	RECURSOS 11PROPIOS	01 - Efectivo	PEAJE EN EFECTIVO AL CRUCE DE NRU: 84950247931616845828 FECHA: 06/05/2021 HORA: 09:0	65	11/05/2021	6621509
0	RED DE CARRETERAS DE OCCIDENTE SAB DE CV	RCCO0708136F			44610	11PROPIOS	RECURSOS 11PROPIOS	01 - Efectivo	PEAJE EN EFECTIVO AL CRUCE DE NRU: 92920198125916845826 FECHA: 16/04/2021 HORA: 15:3	130	19/04/2021	6491704

CUENTA PÚBLICA - DIF SISTEMA PARA EL DESARROLLO INTEGRAL DE LA FAMILIA DEL MUNICIPIO DE AYOTLÁN DIF
INFORMATIVA DE PROVEEDORES
DEL 1 DE ENERO AL 31 DE DICIEMBRE DE 2021

PROVEEDOR Y/O PRESTADOR	R.F.C.	DOMICILIO	CIUDAD	CODIGO POSTAL	FUENTE DE FINANCIAMIENTO	ORIGEN DEL RECURSO POR CUENTA BANCARIA	FORMA DE PAGO	DESCRIPCIÓN DEL GASTO	IMPORTE	FECHA DE LA FACTURA	FOLIO DE FACTURA
1 JORGE ALBERTO BERMUDEZ MIRANDA	BEIM830305310			47930	11PROPIOS	RECURSOS	99 - Por definir	PIÑA VERDURAS JITOMATE ALOS CHILE DE RELLENAR POLLO	1280.2	14/12/2021	637
2 Saul Rodriguez Oropeza	ROOS7806253R8			47930	11PROPIOS	RECURSOS	01 - Efectivo	Plantas	210	18/02/2021	202
3 GUILLERMO ESCOTO LOPEZ	EOLG79070106A			47930	11PROPIOS	RECURSOS	02 - Cheque nominativo	POLLO FILETE DE POLLO CARNE SURTIDA DE CERDO CARNE SURTIDA DE RES	10050	26/07/2021	564
4 ADALBERTO GIL ALVAREZ	GIAA7506168G2			45085	11PROPIOS	RECURSOS	01 - Efectivo	POSTE 2.00M CAL. 18 COLOR GRIS AL AIRE ENTREPARNO X 85CM CAL. 26 COLOR GRIS	1192.73	25/06/2021	8984
5 PREMIUM RESTAURANT BRANDS S. DE R.L. DE C.V.	PRB100802H20			44298	11PROPIOS	RECURSOS	01 - Efectivo	POT DE ALIMENTOS 2021-01-29) FOLIO(07351023721029	254	29/01/2021	8237834
5 PREMIUM RESTAURANT BRANDS S. DE R.L. DE C.V.	PRB100802H20			44298	11PROPIOS	RECURSOS	01 - Efectivo	POT DE ALIMENTOS 2021-03-08) FOLIO(07351023521067	258	08/03/2021	8318135
7 PREMIUM RESTAURANT BRANDS S. DE R.L. DE C.V.	PRB100802H20			44298	11PROPIOS	RECURSOS	01 - Efectivo	POT DE ALIMENTOS 2021-03-24) FOLIO(07351024621083	229	24/03/2021	8350242
3 PREMIUM RESTAURANT BRANDS S. DE R.L. DE C.V.	PRB100802H20			44100	11PROPIOS	RECURSOS	01 - Efectivo	POT DE ALIMENTOS 2021-08-26) FOLIO(07381004021238	537	27/08/2021	8723176
3 FARMACIA GUADALAJARA S.A. DE C.V.	FGUB30930P03			47930	11PROPIOS	RECURSOS	28 - Tarjeta de débito	PREGABALINA 75MG 28 CAP CELECOXIB 200MG ZOCAP PHARMA CLONIXINATO/LISINA 250MG 10TB PH	301.84	17/11/2021	13672
3 SERVICIO D SOTO SA DE CV	SDS930420A77			47930	11PROPIOS	RECURSOS	99 - Por definir	PREMIUM 32012	600.14	05/09/2021	36332
1 SERVICIO D SOTO SA DE CV	SDS930420A77			47930	11PROPIOS	RECURSOS	99 - Por definir	PREMIUM 32012	1200	07/09/2021	36464
2 SERVICIO D SOTO SA DE CV	SDS930420A77			47930	11PROPIOS	RECURSOS	99 - Por definir	PREMIUM 32012	450	12/06/2021	31009
3 SERVICIO D SOTO SA DE CV	SDS930420A77			47930	11PROPIOS	RECURSOS	99 - Por definir	PREMIUM 32012	450	13/05/2021	29095
4 SERVICIO D SOTO SA DE CV	SDS930420A77			47930	11PROPIOS	RECURSOS	99 - Por definir	PREMIUM 32012	700	20/09/2021	37237
5 SERVICIO D SOTO SA DE CV	SDS930420A77			47930	11PROPIOS	RECURSOS	99 - Por definir	PREMIUM 32012	500	22/07/2021	35442
6 SERVICIO D SOTO SA DE CV	SDS930420A77			47930	11PROPIOS	RECURSOS	99 - Por definir	PREMIUM 32012	1200	23/04/2021	27799
7 SERVICIO D SOTO SA DE CV	SDS930420A77			47930	11PROPIOS	RECURSOS	99 - Por definir	PREMIUM 32012	600	28/08/2021	35872
3 SERVICIO D SOTO SA DE CV	SDS930420A77			47930	11PROPIOS	RECURSOS	99 - Por definir	PREMIUM 32012 DIESEL	1300	05/07/2021	32447
3 SERVICIO D SOTO SA DE CV	SDS930420A77			47930	11PROPIOS	RECURSOS	99 - Por definir	PREMIUM 32012 DIESEL	1150	29/06/2021	32064
2 SERVICIO D SOTO SA DE CV	SDS930420A77			47930	11PROPIOS	RECURSOS	99 - Por definir	PREMIUM 32012 MAGNA 32011	950	04/05/2021	28500
1 SERVICIO D SOTO SA DE CV	SDS930420A77			47930	11PROPIOS	RECURSOS	99 - Por definir	PREMIUM 32012	800.17	08/08/2021	35169

**CUENTA PÚBLICA - DIF SISTEMA PARA EL DESARROLLO INTEGRAL DE LA FAMILIA DEL MUNICIPIO DE AVOTLÁN DIF
INFORMATIVA DE PROVEEDORES
DEL 1 DE ENERO AL 31 DE DICIEMBRE DE 2021**

PROVEEDOR Y/O PRESTADOR	R.F.C.	DOMICILIO	CIUDAD	CODIGO POSTAL	FUENTE DE FINANCIAMIENTO	ORIGEN DEL RECURSO POR CUENTA BANCARIA	FORMA DE PAGO	DESCRIPCIÓN DEL GASTO	IMPORTE	FECHA DE LA FACTURA	FOLIO DE FACTURA
7	SDS930420A7					PROPIOS		MAGNA 32011			
2	SERVICIO D SOTO SA DE CV			47930	11PROPIOS	RECURSOS	99 - Por definir	PREMIUM 32012	1250	19/04/2021	27508
3	SERVICIO D SOTO SA DE CV			47930	11PROPIOS	RECURSOS	99 - Por definir	MAGNA 32011	880.72	26/03/2021	26063
4	SERVICIO D SOTO SA DE CV			47930	11PROPIOS	RECURSOS	99 - Por definir	PREMIUM 32012			
5	QUALITAS COMPAÑIA DE SEGUROS, S.A. DE C.V.			5200	11PROPIOS	RECURSOS	99 - Por definir	MAGNA 32011	2096.99	23/09/2021	37487
6	QUALITAS COMPAÑIA DE SEGUROS, S.A. DE C.V.			5200	11PROPIOS	RECURSOS	99 - Por definir	PRIMA NETA GASTOS EXPEDICIÓN RECARGO FINANCIAMIENTO	7656.65	07/09/2021	118180870
7	QUALITAS COMPAÑIA DE SEGUROS, S.A. DE C.V.			5200	11PROPIOS	RECURSOS	99 - Por definir	PRIMA NETA GASTOS EXPEDICIÓN RECARGO FINANCIAMIENTO	23036.34	18/01/2021	110110031
8	GRUPO ALDARAMIZ SA DE CV			45069	11PROPIOS	RECURSOS	99 - Por definir	PRIMA NETA GASTOS EXPEDICIÓN RECARGO FINANCIAMIENTO	6889.01	25/02/2021	111508248
9	NAVELY GONZALEZ CERDA			47930	11PROPIOS	RECURSOS	01 - Efectivo	PRINT CARTRIDGE BLACK MP501/601/SP5300DN SERVICIO CLIENTES	3228.28	13/09/2021	29077
1	JORGE ALBERTO BERMUDEZ MIRANDA			47930	11PROPIOS	RECURSOS	99 - Por definir	PROXALIN-PLUS	140	02/12/2021	17
2	JORGE ALBERTO BERMUDEZ MIRANDA			47930	11PROPIOS	RECURSOS	99 - Por definir	QUESO FRUJOL CHILE TECATON ESPECIAL CHILE HUNGARO VERDURAS ZANAHORIAS PLATANO MANZAN	4716.5	16/03/2021	530
3	JORGE ALBERTO BERMUDEZ MIRANDA			47930	11PROPIOS	RECURSOS	99 - Por definir	QUESO TOMATE VERDE CHILE ARBOL TOSTADO MANTECA JITOMATE FRUJOL PAPAN CHILE GUERO ACE	551.5	27/04/2021	535
4	FARMACIA GUADALAJARA S.A. DE C.V.			47930	11PROPIOS	RECURSOS	99 - Por definir	QUESO PAQ. DE TOSTADAS CHILES SALCHICHAS CHILE POBLANO LECHE VERDURAS ZA	420	15/02/2021	524
5	GRUPO COMPARTIRI SA DE CV			44280	11PROPIOS	RECURSOS	02 - Cheque nominativo	QUESO TOMATES CHILES FRUJOL PERUANO PINA SEMILLAS JITOMATES HOEYO P RANTUIL DEL RETARD BOMG 28 CAP	4471.75	15/02/2021	522
5	GRUPO COMPARTIRI SA DE CV			44280	11PROPIOS	RECURSOS	02 - Cheque nominativo	Realización de reportas ser importados sistema ASEJ2021 para generación del Corte del Primer	9280	01/09/2021	917
7	JAMME GUTIERREZ RIZO			47930	11PROPIOS	RECURSOS	02 - Cheque nominativo	Realización del Corte Anual y Seguro de Gestión al sistema ASEJ20	13920	13/04/2021	893
				47930	11PROPIOS	RECURSOS	02 - Cheque nominativo	Recibos comisión t. carta original y copia papel autocopiable recibos entrega desayu	5834.8	12/11/2021	928

CUENTA PÚBLICA - DIF SISTEMA PARA EL DESARROLLO INTEGRAL DE LA FAMILIA DEL MUNICIPIO DE AYOTLÁN DIF
INFORMATIVA DE PROVEEDORES
DEL 1 DE ENERO AL 31 DE DICIEMBRE DE 2021

	PROVEEDOR Y/O PRESTADOR	R.F.C.	DOMICILIO	CIUDAD	CODIGO POSTAL	FUENTE DE FINANCIAMIENTO	ORIGEN DEL RECURSO POR CUENTA BANCARIA	FORMA DE PAGO	DESCRIPCIÓN DEL GASTO	IMPORTE	FECHA DE LA FACTURA	POLO DE FACTURA
3	JOSE JESAE L VILLASEÑOR AGUILAR	MAJ740818809			47930	RECURSOS PROPIOS	02 - Cheque nominativo	RECONOCIMIENTOS DE MADERA CON PLACA DE ALUMINIO	4640	24/09/2021	0	
3	Nueva Vía Mat de México, S. de R. L. de C.V.	NWMN709244W4			59374	RECURSOS PROPIOS	01 - Efectivo	RETRACTARIO JUEGO JUGUETOS CUBIERTOS TOALLA TOALLA TAPETE HERMETICO TAZON E	6714.5	18/05/2021	142679	
3	JORGE ALBERTO BERMUDEZ MIRANDA	BEM18303053			47930	RECURSOS PROPIOS	99 - Por definir	REFRESCO COLA REFRESCO PAQ. VASO PAQ. VASO	422.01	15/02/2021	525	
1	DESPACHO LH Y ASOCIADOS, S.C.	DLA0808213U			47950	RECURSOS PROPIOS	99 - Por definir	REGISTROS 2021	4518.78	05/05/2021	4572	
2	DESPACHO LH Y ASOCIADOS, S.C.	DLA0808213U			47950	RECURSOS PROPIOS	99 - Por definir	REGISTROS	4518.78	08/09/2021	4726	
3	DESPACHO LH Y ASOCIADOS, S.C.	DLA0808213U			47950	RECURSOS PROPIOS	99 - Por definir	REGISTROS 2020	4518.78	04/01/2021	4420	
4	DESPACHO LH Y ASOCIADOS, S.C.	DLA0808213U			47950	RECURSOS PROPIOS	99 - Por definir	REGISTROS	4518.78	05/02/2021	4460	
5	DESPACHO LH Y ASOCIADOS, S.C.	DLA0808213U			47950	RECURSOS PROPIOS	99 - Por definir	REGISTROS	4518.78	07/08/2021	4693	
6	DESPACHO LH Y ASOCIADOS, S.C.	DLA0808213U			47950	RECURSOS PROPIOS	99 - Por definir	REGISTROS	4518.78	06/07/2021	4641	
7	DESPACHO LH Y ASOCIADOS, S.C.	DLA0808213U			47950	RECURSOS PROPIOS	99 - Por definir	REGISTROS	4518.78	07/04/2021	4536	
8	DESPACHO LH Y ASOCIADOS, S.C.	DLA0808213U			47950	RECURSOS PROPIOS	99 - Por definir	REGISTROS	4518.78	03/06/2021	4608	
9	DESPACHO LH Y ASOCIADOS, S.C.	DLA0808213U			47950	RECURSOS PROPIOS	99 - Por definir	REGISTROS 2021	4518.78	01/12/2021	4833	
3	DESPACHO LH Y ASOCIADOS, S.C.	DLA0808213U			47950	RECURSOS PROPIOS	99 - Por definir	REGISTROS 2021	4518.78	01/12/2021	4832	
1	DESPACHO LH Y ASOCIADOS, S.C.	DLA0808213U			47950	RECURSOS PROPIOS	99 - Por definir	REGISTROS 2021	4518.78	05/03/2021	4753	
2	DESPACHO LH Y ASOCIADOS, S.C.	DLA0808213U			47950	RECURSOS PROPIOS	99 - Por definir	REGISTROS	4518.78	08/06/2021	4496	
3	JORGE ARMANDO FUENTES RODRIGUEZ	FURJ790423T1			47930	RECURSOS PROPIOS	02 - Cheque nominativo	RENTA MADERA A PISO CAMIONETA FORD	13340	08/06/2021	0	
4	MARIA GUADALUPE URIBE ARREOLA	UIAG520914H1			44100	RECURSOS PROPIOS	01 - Efectivo	RENTA DE ESPACIOS ESTACIONAMIENTO DEL	229.99	29/08/2021	0	
5	FRIENDLY HOLA VALLARTA SA DE CV	FHV090312M80			48333	RECURSOS PROPIOS	03 - Transferencia electrónica de fondos	ALIMENTOS BEBIDAS ACTIVIDADES	6300.01	29/06/2021	4568	
6	AGUSTIN BAUTISTA ORTEGA	BAOA630829RG9			47930	RECURSOS PROPIOS	01 - Efectivo	REPARAR BASE DEL ALTERNADOR Y SERVICIO	928	14/06/2021	0	
7	AGUSTIN BAUTISTA ORTEGA	BAOA630829RG9			47930	RECURSOS PROPIOS	01 - Efectivo	REPARAR PLACA DEL MOTOR	1914	12/08/2021	0	
3	JORGE ALBERTO BERMUDEZ MIRANDA	BEM18303053			47930	RECURSOS PROPIOS	99 - Por definir	PROGRESO CHILES GARBANZA LENTILIA VERDURAS QUESO PLATANO	3766.5	23/02/2021	526	
3	JORGE ALBERTO BERMUDEZ MIRANDA	BEM18303053			47930	RECURSOS PROPIOS	99 - Por definir	REGUESON CHILE BOUTA VERDURAS CANELA TAMARINDO	5349	27/04/2021	537	

CUENTA PÚBLICA - DIF SISTEMA PARA EL DESARROLLO INTEGRAL DE LA FAMILIA DEL MUNICIPIO DE AYOTLÁN DIF
INFORMATIVA DE PROVEEDORES
DEL 1 DE ENERO AL 31 DE DICIEMBRE DE 2021

	PROVEEDOR Y/O PRESTADOR	R.F.C.	DOMICILIO	CUADRO	CODIGO POSTAL	FUENTE DE FINANCIAMIENTO	ORIGEN DEL RECURSO POR CUENTA BANCARIA	FORMA DE PAGO	DESCRIPCIÓN DEL GASTO	IMPORTE	FECHA DE LA FACTURA	FOLIO DE FACTURA
2	JORGE ALBERTO BERMUDEZ MIRANDA	BEM18303053			47930	11PROPIOS	99 - Por definir	MANZANAS CHILE	4240.9	26/05/2021	1	542
1	JORGE ALBERTO BERMUDEZ MIRANDA	BEM18303053			47930	11PROPIOS	99 - Por definir	REQUESON FRUJOL CHILES ESPECIAS CHILE TOSTADO VERDURAS ZANAHORIAS PLATANO MAN	5070.5	23/02/2021	1	528
2	JORGE ALBERTO BERMUDEZ MIRANDA	BEM18303053			47930	11PROPIOS	99 - Por definir	REQUESON FRUJOL ELOTE GDE. EN LATA CHILE SERRANO VERDURAS PASTAS ARROZ PROGRE	4221.64	17/05/2021	1	540
3	JORGE ALBERTO BERMUDEZ MIRANDA	BEM18303053			47930	11PROPIOS	99 - Por definir	REQUESON FRUJOL GARBANZA CHILE MORRON VERDURAS SAL DE GRANO PLATANO MANZANAS NARANJA	4096.6	27/04/2021	1	539
4	JORGE ALBERTO BERMUDEZ MIRANDA	BEM18303053			47930	11PROPIOS	99 - Por definir	REQUESON FRUJOL GARBANZA ESPECIAS CHILE GUZAR VERDURAS SAL DE GRANO PLATANO MANZANA	4228	16/03/2021	1	532
5	JORGE ALBERTO BERMUDEZ MIRANDA	BEM18303053			47930	11PROPIOS	99 - Por definir	REQUESON FRUJOL PERUANO ATUJN DOLORS CHILE VERDE VERDURAS PIMIENTO TOMATE VERDE	3922	26/05/2021	1	543
5	JORGE ALBERTO BERMUDEZ MIRANDA	BEM18303053			47930	11PROPIOS	99 - Por definir	REQUESON FRUJOL PERUANO CHILE MIRASOL VERDURAS CHILES TOMATE VERDE MANZANAS NAR	6972.7	15/06/2021	1	549
7	JORGE ALBERTO BERMUDEZ MIRANDA	BEM18303053			47930	11PROPIOS	99 - Por definir	REQUESON FRUJOL PINTO CHILE CHIPOTLE EN LATA VERDURAS AVENA ARROZ PROGRESO MANZ	9537	17/05/2021	1	541
5	JORGE ALBERTO BERMUDEZ MIRANDA	BEM18303053			47930	11PROPIOS	99 - Por definir	REQUESON PAQ. CHILE ARBOL SECO VERDURAS PEPINO LIMON MANZANAS ARROZ INTEGRAL HUEVO P	3795.06	27/04/2021	1	536
3	JORGE ALBERTO BERMUDEZ MIRANDA	BEM18303053			47930	11PROPIOS	99 - Por definir	REQUESON PASAS PASTA INTEGRAL AVENA CHILES VERDURAS ATUJN GDE. PLATANO MANZANAS NAR	4494.5	16/03/2021	1	531
2	JORGE ALBERTO BERMUDEZ MIRANDA	BEM18303053			47930	11PROPIOS	99 - Por definir	REQUESON QUESO GARBANZA PAPPAS CEBOLLAS ZANAHORIAS CHAVOTE BROCOLI	1623.5	22/03/2021	1	534

**CUENTA PÚBLICA - DIF SISTEMA PARA EL DESARROLLO INTEGRAL DE LA FAMILIA DEL MUNICIPIO DE AYOTLÁN DIF
INFORMATIVA DE PROVEEDORES
DEL 1 DE ENERO AL 31 DE DICIEMBRE DE 2021**

PROVEEDOR Y/O PRESTADOR	R.F.C.	DOMICILIO	CUADRA	CODIGO POSTAL	FUENTE DE FINANCIAMIENTO	ORIGEN DEL RECURSO POR CUENTA BANCARIA	FORMA DE PAGO	DESCRIPCIÓN DEL GASTO	IMPORTE	FECHA DE LA FACTURA	FOLIO DE FACTURA
1 JORGE ALBERTO BERMUDEZ MIRANDA	BEM18303053			47930	11PROPIOS	99 - Por definir	99 - Por definir	COUFLOR TOMATE CHILE VERDE GARBANZA HIDEO FRJOL HUEVO PAPAS CHILE GUERO REQUESON TOMATES CHILE VERDE GARBANZA PINA MAIZ POZOLERO TAMARINDO AVENA ESPECIAS	2315.5	12/01/2021	519
2 JORGE ALBERTO BERMUDEZ MIRANDA	BEM18303053			47930	11PROPIOS	99 - Por definir	99 - Por definir	Restaurantes	3277.95	27/04/2021	520
3 MIGUEL GUZMAN VAZQUEZ	GUVM1650504			44410	11PROPIOS	01 - Efectivo	01 - Efectivo	Restaurantes	415	06/12/2021	2926
4 OPERADORA VIPS S DE RL DE CV	OVI80013160			45520	11PROPIOS	01 - Efectivo	01 - Efectivo	RESTAURANTES 16%	841	25/03/2021	44385
5 Santos Herrera Jaime Francisco	SAH17908091			47930	11PROPIOS	01 - Efectivo	01 - Efectivo	Restaurantes DIA 23 DE MARZO	458.98	15/09/2021	0
6 SERVICIOS IMAGENOLOGICOS DE OCCIDENTE SA DE CV	SIO361106VA			44810	11PROPIOS	01 - Efectivo	01 - Efectivo	RM 1ST de Columna Lumber	2439	15/09/2021	156
7 Nueva Wal Mart de México, S. de R. L. de C.V.	NWM1970924			59374	11PROPIOS	01 - Efectivo	01 - Efectivo	SABANAS JGO VOLTEADOR CUCHARA CUCHILLOS TABLA PICAR ALMORHADA CLA COMAL L	1788.5	28/08/2021	148218
8 CLASSIHOGAR S.A. DE C.V.	CLA021125AX			44360	11PROPIOS	01 - Efectivo	01 - Efectivo	SARTEN 32 SIMPLICITY TVAL SET 2PZ CUCH MANDERA COCINA CUCH MAD CHEF 8" EKCO SE REALIZA	1166	06/07/2021	1852
9 DIEGO CERVANTES GARCIA	CEGD9008071			47930	11PROPIOS	01 - Efectivo	01 - Efectivo	TRATAMIENTO EMERGENCIA AL IGUAL QUE TRATAMIENTO Y REABILITADOR DE OD (25)	9480.01	10/08/2021	0
0 GRUPO ALDARAMIZ SA DE C.V.	GALO40504LU5			45069	11PROPIOS	99 - Por definir	99 - Por definir	SERVICIO	1102	02/06/2021	1477
1 GRUPO ALDARAMIZ SA DE C.V.	GALO40504LU5			45069	11PROPIOS	99 - Por definir	99 - Por definir	SERVICIO	1102	05/03/2021	1354
2 GRUPO ALDARAMIZ SA DE C.V.	GALO40504LU5			45069	11PROPIOS	99 - Por definir	99 - Por definir	SERVICIO	1102	05/03/2021	1355
3 AGUSTIN BAUTISTA ORTEGA	BAOA630829			47930	11PROPIOS	01 - Efectivo	01 - Efectivo	SERVICIO ACEITE	406	01/02/2021	0
4 RIGOBERTO MORENO MEDINA	MOMR87070			47930	11PROPIOS	01 - Efectivo	01 - Efectivo	SERVICIO AUTOELECTRICO	1044	08/02/2021	0
5 COMIDAS RAPIDAS DE SINALOA S.A. DE C.V.	CRSO404285LZ			44840	11PROPIOS	01 - Efectivo	01 - Efectivo	Servicio consumo alimentos Numero Ticket: 9030017	292	12/02/2021	4937
6 AGUSTIN BAUTISTA ORTEGA	BAOA630829			47930	11PROPIOS	01 - Efectivo	01 - Efectivo	SERVICIO MANTENIMIENTO	3480	12/01/2021	0
7 AGUSTIN BAUTISTA ORTEGA	BAOA630829			47930	11PROPIOS	01 - Efectivo	01 - Efectivo	SERVICIO MANTENIMIENTO	406	14/06/2021	0
8 LUIS MANUEL LOPEZ LOPEZ	LOLB404059			47950	11PROPIOS	01 - Efectivo	01 - Efectivo	SERVICIO RESTAURANTE	590	13/08/2021	0
9 AUTOBUSES DE LA PIEDAD S.A. DE C.V.	API6609273EQ			37270	11PROPIOS	01 - Efectivo	01 - Efectivo	SERVICIO TRANSPORTE DE PRIMERA PLUS 22/06/2021 COMPLETO LUCIA ANDRADE VTA	3705	22/06/2021	2961056

CUENTA PÚBLICA - DIF SISTEMA PARA EL DESARROLLO INTEGRAL DE LA FAMILIA DEL MUNICIPIO DE AYOTLÁN DIF
INFORMATIVA DE PROVEEDORES
DEL 1 DE ENERO AL 31 DE DICIEMBRE DE 2021

	PROVEEDOR Y/O PRESTADOR	R.F.C.	DOMICILIO	CIUDAD	CODIGO POSTAL	FUENTE DE FINANCIAMIENTO	ORIGEN DEL RECURSO POR CUENTA BANCARIA	FORMA DE PAGO	DESCRIPCIÓN DEL GASTO	IMPORTE	FECHA DE LA FACTURA	POLIO DE FACTURA
1	CENTRO MEDICO ARANDAS SAN MARTIN, S.A. DE C.V.	CMA0509235VA			47180	RECURSOS 11PROPIOS	RECURSOS 11PROPIOS	01 - Efectivo	SERVICIO ULTRASONIDOS	2552	02/07/2021	6885
2	ROBERTO IGNACIO NARES RODRIGUEZ	NARR741227DKA			47930	RECURSOS 11PROPIOS	RECURSOS 11PROPIOS	99 - Por definir	SERVICIO A PACIENTE JOSE MANUEL VILLALPANDO	5000	25/05/2021	119
3	INES MARITZEL FLORES ESPINOSA	FOE16803231M4			47930	RECURSOS 11PROPIOS	RECURSOS 11PROPIOS	99 - Por definir	SERVICIO DE LA SRA. MARIA CONCEPCION GARCIA PLACENCIA	7000	06/08/2021	0
4	DAVID ALEJANDRO GARCIA MEDINA	GAMD9331203Q31			48317	RECURSOS 11PROPIOS	RECURSOS 11PROPIOS	28 - Tarjeta de débito	SERVICIO DE TRANSPORTE CON CHOFER CUOTA DE SOLICITUD GUBERNAMENTAL. 1.5%	91.75	25/06/2021	479
5	DELIA ROCIO GONZALEZ PALAFOX	GOPD7505244W5 BAOA630829RG9			48290	RECURSOS 11PROPIOS	RECURSOS 11PROPIOS	28 - Tarjeta de débito	SERVICIO DE TRANSPORTE CON CHOFER CUOTA DE SOLICITUD GUBERNAMENTAL. 1.5%	89.94	23/06/2021	361
6	AGUSTIN BAUTISTA ORTEGA	BAA830831LWZ			47930	RECURSOS 11PROPIOS	RECURSOS 11PROPIOS	01 - Efectivo	SERVICIO REPARACION DE MOTOR	1972	12/01/2021	0
7	BBVA BANCOMER, S A	BBVA830831LWZ			6600	RECURSOS 11PROPIOS	RECURSOS 11PROPIOS	03 - Transferencia electrónica de fondos	Servicios Facturación	0	01/01/2021	1.24E+16
8	BBVA BANCOMER, S A	BBVA830831LWZ			6600	RECURSOS 11PROPIOS	RECURSOS 11PROPIOS	03 - Transferencia electrónica de fondos	Servicios Facturación	0	01/01/2021	1.24E+16
9	BBVA BANCOMER, S A	BBVA830831LWZ			6600	RECURSOS 11PROPIOS	RECURSOS 11PROPIOS	03 - Transferencia electrónica de fondos	Servicios Facturación	0	01/04/2021	1.24E+16
10	BBVA BANCOMER, S A	BBVA830831LWZ			6600	RECURSOS 11PROPIOS	RECURSOS 11PROPIOS	03 - Transferencia electrónica de fondos	Servicios Facturación	0	01/04/2021	1.24E+16
11	BBVA BANCOMER, S A	BBVA830831LWZ			6600	RECURSOS 11PROPIOS	RECURSOS 11PROPIOS	03 - Transferencia electrónica de fondos	Servicios Facturación	0	01/04/2021	1.24E+16
12	BBVA BANCOMER, S A	BBVA830831LWZ			6600	RECURSOS 11PROPIOS	RECURSOS 11PROPIOS	03 - Transferencia electrónica de fondos	Servicios Facturación	0	01/04/2021	1.24E+16
13	BBVA BANCOMER, S A	BBVA830831LWZ			6600	RECURSOS 11PROPIOS	RECURSOS 11PROPIOS	03 - Transferencia electrónica de fondos	Servicios Facturación	0	01/05/2021	1.24E+16
14	BBVA BANCOMER, S A	BBVA830831LWZ			6600	RECURSOS 11PROPIOS	RECURSOS 11PROPIOS	03 - Transferencia electrónica de fondos	Servicios Facturación	0	01/05/2021	1.24E+16
15	BBVA BANCOMER, S A	BBVA830831LWZ			6600	RECURSOS 11PROPIOS	RECURSOS 11PROPIOS	03 - Transferencia electrónica de fondos	Servicios Facturación	0	01/05/2021	1.24E+16
16	BBVA BANCOMER, S A	BBVA830831LWZ			6600	RECURSOS 11PROPIOS	RECURSOS 11PROPIOS	03 - Transferencia electrónica de fondos	Servicios Facturación	0	01/05/2021	1.24E+16

CUENTA PÚBLICA - DIF SISTEMA PARA EL DESARROLLO INTEGRAL DE LA FAMILIA DEL MUNICIPIO DE AYOTLÁN DIF
INFORMATIVA DE PROVEEDORES
DEL 1 DE ENERO AL 31 DE DICIEMBRE DE 2021

	PROVEEDOR Y/O PRESTADOR	R.F.C.	DOMICILIO	CIUDAD	CODIGO POSTAL	FUENTE DE FINANCIAMIENTO	ORIGEN DEL RECURSO POR CUENTA BANCARIA	FORMA DE PAGO	DESCRIPCIÓN DEL GASTO	IMPORTE	FECHA DE LA FACTURA	VOLU DE FACTURA
7	BBVA BANCOMER, S A	BBAB30831LJZ			6600	RECURSOS 11PROPIOS	RECURSOS	03 - Transferencia electrónica de fondos	Servicios Facturación	0	01/06/2021	1.24E+16
8	BBVA BANCOMER, S A	BBAB30831LJZ			6600	RECURSOS 11PROPIOS	RECURSOS	03 - Transferencia electrónica de fondos	Servicios Facturación	0	01/06/2021	1.24E+16
9	BBVA BANCOMER, S A	BBAB30831LJZ			6600	RECURSOS 11PROPIOS	RECURSOS	03 - Transferencia electrónica de fondos	Servicios Facturación	0	01/06/2021	1.24E+16
0	BBVA BANCOMER, S A	BBAB30831LJZ			6600	RECURSOS 11PROPIOS	RECURSOS	03 - Transferencia electrónica de fondos	Servicios Facturación	0	01/06/2021	1.24E+16
1	BBVA BANCOMER, S A	BBAB30831LJZ			6600	RECURSOS 11PROPIOS	RECURSOS	03 - Transferencia electrónica de fondos	Servicios Facturación	0	01/07/2021	1.24E+16
2	BBVA BANCOMER, S A	BBAB30831LJZ			6600	RECURSOS 11PROPIOS	RECURSOS	03 - Transferencia electrónica de fondos	Servicios Facturación	0	22/06/2021	1.24E+16
3	BBVA BANCOMER, S A	BBAB30831LJZ			6600	RECURSOS 11PROPIOS	RECURSOS	03 - Transferencia electrónica de fondos	Servicios Facturación	0	27/02/2021	1.24E+16
4	BBVA BANCOMER, S A	BBAB30831LJZ			6600	RECURSOS 11PROPIOS	RECURSOS	03 - Transferencia electrónica de fondos	Servicios Facturación	0	27/02/2021	1.24E+16
5	BBVA BANCOMER, S A	BBAB30831LJZ			6600	RECURSOS 11PROPIOS	RECURSOS	03 - Transferencia electrónica de fondos	Servicios Facturación	0	27/02/2021	1.24E+16
6	BBVA BANCOMER, S A	BBAB30831LJZ			6600	RECURSOS 11PROPIOS	RECURSOS	03 - Transferencia electrónica de fondos	Servicios Facturación	0	30/01/2021	1.24E+16
7	BBVA BANCOMER, S A	BBAB30831LJZ			6600	RECURSOS 11PROPIOS	RECURSOS	03 - Transferencia electrónica de fondos	Servicios Facturación	0	30/01/2021	1.24E+16
8	BBVA BANCOMER, S A	BBAB30831LJZ			6600	RECURSOS 11PROPIOS	RECURSOS	03 - Transferencia electrónica de fondos	Servicios Facturación	0	30/01/2021	1.24E+16
9	BBVA BANCOMER, S A	BBAB30831LJZ			6600	RECURSOS 11PROPIOS	RECURSOS	03 - Transferencia electrónica de fondos	Servicios Facturación	0	30/01/2021	1.24E+16
0	BBVA BANCOMER, S A	BBAB30831LJZ			6600	RECURSOS 11PROPIOS	RECURSOS	03 - Transferencia electrónica de fondos	Servicios Facturación	0	30/01/2021	1.24E+16
1	BBVA BANCOMER, S A	BBAB30831LJZ			6600	RECURSOS 11PROPIOS	RECURSOS	03 - Transferencia electrónica de fondos	Servicios Facturación	0	30/01/2021	1.24E+16
2	CLINICA MATERNO INFANTIL Y DE ESPECIALIDADES DR. HUMBERTO GONZALEZ H.	CM1931106C14			47180	RECURSOS 11PROPIOS	RECURSOS	01 - Efectivo	SERVICIOS LABORATORIO	812	08/05/2021	1674
3	TELEFONOS DE MEXICO S.A.B DE C.V.	TMEB40315K			6500	RECURSOS 11PROPIOS	RECURSOS	99 - Por definir	SERVICIOS TELECOMUNICACIONES SALUD INTERACTIVA	422.07	24/02/2021	0
4	TELEFONOS DE MEXICO S.A.B DE C.V.	TMEB40315K			6500	RECURSOS 11PROPIOS	RECURSOS	99 - Por definir	SERVICIOS TELECOMUNICACIONES SALUD INTERACTIVA	422.07	24/03/2021	0
5	TELEFONOS DE MEXICO S.A.B DE C.V.	TMEB40315K			6500	RECURSOS 11PROPIOS	RECURSOS	99 - Por definir	SERVICIOS TELECOMUNICACIONES SALUD INTERACTIVA	422.07	24/06/2021	0

CUENTA PÚBLICA - DIF SISTEMA PARA EL DESARROLLO INTEGRAL DE LA FAMILIA DEL MUNICIPIO DE AYOTLÁN DIF
INFORMATIVA DE PROVEEDORES
DEL 1 DE ENERO AL 31 DE DICIEMBRE DE 2021

	PROVEEDOR Y/O PRESTADOR	R.F.C.	DOMICILIO	CIUDAD	CODIGO POSTAL	FUENTE DE FINANCIAMIENTO	ORIGEN DEL RECURSO POR CUENTA BANCARIA	FORMA DE PAGO	DESCRIPCIÓN DEL GASTO	IMPORTE	FECHA DE LA FACTURA	FOLIO DE FACTURA
6	TELEFONOS DE MEXICO S.A.B DE C.V.	TMEB40315K			6500	11PROPIOS	RECURSOS	99 - Por definir	Servicios Telecomunicaciones SALUD INTERACTIVA	422.07	25/05/2021	0
7	TELEFONOS DE MEXICO S.A.B DE C.V.	TMEB40315K			6500	11PROPIOS	RECURSOS	99 - Por definir	Servicios Telecomunicaciones SALUD INTERACTIVA	422.07	25/08/2021	0
8	TELEFONOS DE MEXICO S.A.B DE C.V.	TMEB40315K			6500	11PROPIOS	RECURSOS	99 - Por definir	Servicios Telecomunicaciones SALUD INTERACTIVA	422.07	26/04/2021	0
9	TELEFONOS DE MEXICO S.A.B DE C.V.	TMEB40315K			6500	11PROPIOS	RECURSOS	99 - Por definir	Servicios Telecomunicaciones SALUD INTERACTIVA	408.66	26/07/2021	0
0	TELEFONOS DE MEXICO S.A.B DE C.V.	TMEB40315K			6500	11PROPIOS	RECURSOS	99 - Por definir	Servicios Telecomunicaciones SALUD INTERACTIVA	422.07	26/10/2021	0
1	TELEFONOS DE MEXICO S.A.B DE C.V.	TMEB40315K			6500	11PROPIOS	RECURSOS	99 - Por definir	Servicios Telecomunicaciones SALUD INTERACTIVA	422.07	26/11/2021	0
2	TELEFONOS DE MEXICO S.A.B DE C.V.	TMEB40315K			6500	11PROPIOS	RECURSOS	99 - Por definir	Servicios Telecomunicaciones SALUD INTERACTIVA	422.07	27/01/2021	0
3	TELEFONOS DE MEXICO S.A.B DE C.V.	TMEB40315K			6500	11PROPIOS	RECURSOS	99 - Por definir	Servicios Telecomunicaciones SALUD INTERACTIVA	422.07	27/09/2021	0
4	TELEFONOS DE MEXICO S.A.B DE C.V.	TMEB40315K			6500	11PROPIOS	RECURSOS	99 - Por definir	Servicios Telecomunicaciones SALUD INTERACTIVA	422.07	27/12/2021	0
5	DAVID ALVARADO SANCHEZ	AAAD6711141			47930	11PROPIOS	RECURSOS	01 - Efectivo	SERVICIOS	1500	25/06/2021	152
6	DAVID ALVARADO SANCHEZ	AAAD6711141			47930	11PROPIOS	RECURSOS	01 - Efectivo	SERVICIOS DE PACIENTE	1500	25/06/2021	151
7	Hospital San Ramon Medical Center SA de CV	HSR190617Q			47180	11PROPIOS	RECURSOS	01 - Efectivo	SERVICIOS DE PACIENTE BEATRIZ ARMIDA MARTINEZ GALLEGOS	18000	27/09/2021	59
8	CHRISTOPHER GUZMAN GARCIA	GUGG871007			44360	11PROPIOS	RECURSOS	01 - Efectivo	SET VV LOVE	2610	13/05/2021	0
9	MARTHA GUILLEMINA JUAREZ ACEVEDO	JUAN1580324			47730	11PROPIOS	RECURSOS	99 - Por definir	SILLA OFFHO OHS-10	14000	08/09/2021	14086
0	ORTOGAR, S.A. DE C.V. 2020	ORTO412139B			45079	11PROPIOS	RECURSOS	02 - Cheque nominativo	SILLA DE RUEDAS DE 14" ESMALTADA AZUL	3984	23/07/2021	9760
1	ORTOGAR, S.A. DE C.V. 2020	ORTO412139B			45079	11PROPIOS	RECURSOS	02 - Cheque nominativo	SILLA DE RUEDAS RIN DE RAYO ANDADERA ROLLATOR C/ASIENTO BOLSA MEDICAL STORE	47407	22/09/2021	9936
2	ORTOGAR, S.A. DE C.V. 2020	ORTO412139B			45079	11PROPIOS	RECURSOS	02 - Cheque nominativo	SILLA DE RUEDAS BASTO	5080	19/08/2021	9908
3	ORTOGAR, S.A. DE C.V. 2020	ORTO412139B			45079	11PROPIOS	RECURSOS	02 - Cheque nominativo	ESMALTADA RIN DE POLICARBONATO SILLA RIN DE POLCA	1989.01	15/06/2021	9421
4	ORTOGAR, S.A. DE C.V. 2020	ORTO412139B			45079	11PROPIOS	RECURSOS	02 - Cheque nominativo	SILLA DE RUEDAS STORE ECONOMICA	1989.01	28/06/2021	9492
5	ORTOGAR, S.A. DE C.V. 2020	ORTO412139B			45079	11PROPIOS	RECURSOS	02 - Cheque nominativo	SILLA DE RUEDAS STORE ECONOMICA	1989.01	28/06/2021	9489
6	ORTOGAR, S.A. DE C.V. 2020	ORTO412139B			45079	11PROPIOS	RECURSOS	02 - Cheque	SILLA DE RUEDAS STORE ECONOMICA	1989.01	28/06/2021	9498

Formato F10 - Informativa de Proveedores
 Pagina 45 de 51

CUENTA PÚBLICA - DIF SISTEMA PARA EL DESARROLLO INTEGRAL DE LA FAMILIA DEL MUNICIPIO DE AYOTLÁN DIF
INFORMATIVA DE PROVEEDORES
DEL 1 DE ENERO AL 31 DE DICIEMBRE DE 2021

PROVEEDOR V/O PRESTADOR	R.F.C.	DOMICILIO	CIUDAD	CODIGO POSTAL	FUENTE DE FINANCIAMIENTO	ORIGEN DEL RECURSO POR CUENTA BANCARIA	FORMA DE PAGO	DESCRIPCIÓN DEL GASTO	IMPORTE	FECHA DE LA FACTURA	FOLIO DE FACTURA
0	SONIA PATRICIA QUIROZ MONTEIANO					RECURSOS	01 - Efectivo	SILLA OFIHO S/BRAZOS INFANTIL FERPLAST	938	15/09/2021	36852
1	MARTHA GUILLEMINA JUAREZ ACEVEDO			44100	RECURSOS	01 - Efectivo	SILLA OFIHO S/BRAZOS SOBRE CD DVD	8300	08/09/2021	14087	
2	PAULA LIZETH CERDA SANTIAGO			47730	RECURSOS	99 - Por definir	VERBATIM POLIZA DE CHEQUE INTERCARBON EURO	329.51	23/09/2021	366	
3	OSVALDO HERNANDEZ CARDENAS			47930	RECURSOS	99 - Por definir	FOGA DE PLASTICO NIPLE CONECTOR REDUCCION MESCCLADORA PARA LABAYO MANGUERA	3022.87	15/05/2021	7365	
4	FARMACIA GUADALUARA S.A. DE C.V.			47930	RECURSOS	03 - Transferencia electrónica de fondos	STADIUM-T 75/25MG 10 TAB CIA TAFITRAM	780.32	10/02/2021	12541	
5	FARMACIAS BENAVIDES SAB DE CV			47990	RECURSOS	01 - Efectivo	SUNSHINE KIT NEBULIZADOR 6 UN	159.6	28/07/2021	150	
6	EDUARDO LEON GUZMAN			47180	RECURSOS	99 - Por definir	ALMUS 10MG 30 GR TAB SUSCRIPCION DE PERIODICOS	603.2	04/02/2021	88	
7	EDUARDO LEON GUZMAN			47180	RECURSOS	99 - Por definir	Suscripción de periódicos a Julio 96	375.84	30/07/2021	115	
8	Nueva Wal Mart de México, S de R. L. de C.V.			59374	RECURSOS	01 - Efectivo	TABLA PICAR	328	14/07/2021	145834	
9	Nueva Wal Mart de México, S de R. L. de C.V.			59374	RECURSOS	01 - Efectivo	TABLET LVO	3499	14/07/2021	145839	
0	MA LUZ ALVAREZ SANCHEZ			47750	RECURSOS	03 - Transferencia electrónica de fondos	TAC ABDOMINO-PELVICA SIMPLE PACIENTE: MA. CARMEN ARELLANO	5115.6	25/06/2021	2624	
1	MA LUZ ALVAREZ SANCHEZ			47750	RECURSOS	01 - Efectivo	TAC CRANEO PACIENTE: PERLA MEDINA CORONA	2401.2	11/05/2021	2593	
2	RICARDO MUÑOZ QUIROZ			44360	RECURSOS	01 - Efectivo	TAPETE DE FOMI GDE BOX60 GRM0429 HULA GDE BRILLOSO CARAMELO	1545.12	05/07/2021	248	
3	Nueva Wal Mart de México, S de R. L. de C.V.			59374	RECURSOS	01 - Efectivo	TAPETEANTIF	293	28/08/2021	172346	
4	Nueva Wal Mart de México, S de R. L. de C.V.			59374	RECURSOS	01 - Efectivo	TAPETEANTIF MARIA DORADA	389.41	14/07/2021	169389	
5	ALEJANDRA AVILA CORTES			37530	RECURSOS	28 - Tarjeta de débito	Tarifa CUOTA DE SOLICITUD	43.4	04/09/2021	133	
6	JUAN ALBERTO RAMIREZ YEBRA			37205	RECURSOS	28 - Tarjeta de débito	Tarifa CUOTA DE SOLICITUD	69.89	04/09/2021	22	

CUENTA PÚBLICA - DIF SISTEMA PARA EL DESARROLLO INTEGRAL DE LA FAMILIA DEL MUNICIPIO DE AYOTLÁN DIF
INFORMATIVA DE PROVEEDORES
DEL 1 DE ENERO AL 31 DE DICIEMBRE DE 2021

PROVEEDOR V/O PRESTADOR	R.F.C.	DOMICILIO	CUADRO	CODIGO POSTAL	FUENTE DE FINANCIAMIENTO	ORIGEN DEL RECURSO POR CUENTA BANCARIA	FORMA DE PAGO	DESCRIPCIÓN DEL GASTO	IMPORTE	FECHA DE LA FACTURA	FOLIO DE FACTURA
MOTEBURGER S.A. DE C.V.	56			59374	11PROPIOS	RECURSOS	01 - Efectivo	ticket: 23042 - CONSUMO ALIMENTOS TINTA PARA SELLOS REPUESTO 6D C/3 PAPER XEROX MARATHON I/C	422	28/07/2021	29/82896
MARTHA GUILLERMINA JUAREZ ACEVEDO	KX2			47730	11PROPIOS	RECURSOS	99 - Por definir	TOMATE VERDE MANZANA CHILE HUNGARO JITOMATES CEBOLLA PAPAYA PLATANO NARANJA PINA C	2705	18/03/2021	13448
JORGE ALBERTO BERMUDEZ MIRANDA	BEM18303053			47930	11PROPIOS	RECURSOS	99 - Por definir		1312.8	26/10/2021	609
OSCAR GONZALEZ RODRIGUEZ	EGOR0660117			59386	11PROPIOS	RECURSOS	03 - Transferencia electrónica de fondos	TONER 5024/5019 XEROX	2944	05/02/2021	1491
ANGULO ASCENCIO GERARDO	AUAG5401061			47930	11PROPIOS	RECURSOS	99 - Por definir	TORTILLA	1420	08/11/2021	581
ANGULO ASCENCIO GERARDO	AUAG5401061			47930	11PROPIOS	RECURSOS	99 - Por definir	TORTILLA	2886	10/09/2021	565
ANGULO ASCENCIO GERARDO	AUAG5401061			47930	11PROPIOS	RECURSOS	99 - Por definir	TORTILLA	1620	25/10/2021	574
ANGULO ASCENCIO GERARDO	AUAG5401061			47930	11PROPIOS	RECURSOS	99 - Por definir	TORTILLA	2210	28/07/2021	550
ANGULO ASCENCIO GERARDO	AUAG5401061			47930	11PROPIOS	RECURSOS	99 - Por definir	TORTILLA	3026	29/06/2021	541
ANGULO ASCENCIO GERARDO	AUAG5401061			47930	11PROPIOS	RECURSOS	99 - Por definir	TORTILLA MASA	3904.5	21/05/2021	530
JUAN MORALES BARALAS	MOB1661027			47940	11PROPIOS	RECURSOS	02 - Cheque nominativo	TORTILLA DE MAIZ	1088	21/01/2021	0
JUAN MORALES BARALAS	MOB1661027			47940	11PROPIOS	RECURSOS	02 - Cheque nominativo	TORTILLAS	2508	17/09/2021	0
JUAN MORALES BARALAS	MOB1661027			47940	11PROPIOS	RECURSOS	02 - Cheque nominativo	TORTILLAS	2223	20/07/2021	0
JUAN MORALES BARALAS	MOB1661027			47940	11PROPIOS	RECURSOS	02 - Cheque nominativo	TORTILLAS	2261	23/08/2021	0
JUAN MORALES BARALAS	MOB1661027			47940	11PROPIOS	RECURSOS	02 - Cheque nominativo	TORTILLAS	1232	24/02/2021	0
JUAN MORALES BARALAS	MOB1661027			47940	11PROPIOS	RECURSOS	02 - Cheque nominativo	TORTILLAS	1836	25/05/2021	0
JUAN MORALES BARALAS	MOB1661027			47940	11PROPIOS	RECURSOS	02 - Cheque nominativo	TORTILLAS	2223	30/10/2021	0
NAVELY GONZALEZ CERDA	GOON950704			47930	11PROPIOS	RECURSOS	99 - Por definir	tortillas maiz (octubre)	474	17/12/2021	4
JUAN MORALES BARALAS	MOB1661027			47940	11PROPIOS	RECURSOS	02 - Cheque nominativo	tortillas maiz (noviembre y diciembre)	765	20/04/2021	0
JUAN MORALES BARALAS	MOB1661027			47940	11PROPIOS	RECURSOS	02 - Cheque nominativo	TORTILLAS MAIZ	2109	21/06/2021	0
JUAN MORALES BARALAS	MOB1661027			47940	11PROPIOS	RECURSOS	02 - Cheque nominativo	TORTILLAS MAIZ	1717	24/03/2021	0
CONZUELO VARGAS ZARAAGOZA	VAZC461002P			47940	11PROPIOS	RECURSOS	02 - Cheque nominativo	Tortillas maiz	315	26/01/2021	0
MA. CONZUELO VARGAS ZARAAGOZA	VAZC461002P			47940	11PROPIOS	RECURSOS	02 - Cheque nominativo	Tortillas maiz	994	09/05/2021	0
MA. CONZUELO VARGAS ZARAAGOZA	VAZC461002P			47940	11PROPIOS	RECURSOS	02 - Cheque nominativo	Tortillas maiz	714	09/05/2021	0

CUENTA PÚBLICA - DIF SISTEMA PARA EL DESARROLLO INTEGRAL DE LA FAMILIA DEL MUNICIPIO DE AYOTLÁN DIF
INFORMATIVA DE PROVEEDORES
DEL 1 DE ENERO AL 31 DE DICIEMBRE DE 2021

	PROVEEDOR Y/O PRESTADOR	R.F.C.	DOMICILIO	CIUDAD	CODIGO POSTAL	FUENTE DE FINANCIAMIENTO	ORIGEN DEL RECURSO POR CUENTA BANCARIA	FORMA DE PAGO	DESCRIPCIÓN DEL GASTO	IMPORTE	FECHA DE LA FACTURA	FOLO DE FACTURA
1	MA. CONZUELO VARGAS ZARAGOZA	VAZC461002P 97			47940	11PROPIOS	RECURSOS	02 - Cheque nominativo	Tortillas maíz	875	09/05/2021	0
2	MA. CONZUELO VARGAS ZARAGOZA	VAZC461002P 97			47940	11PROPIOS	RECURSOS	02 - Cheque nominativo	Tortillas maíz	1256	13/09/2021	0
3	MA. CONZUELO VARGAS ZARAGOZA	VAZC461002P 97			47940	11PROPIOS	RECURSOS	02 - Cheque nominativo	Tortillas maíz	936	16/12/2021	0
4	MA. CONZUELO VARGAS ZARAGOZA	VAZC461002P 97			47940	11PROPIOS	RECURSOS	02 - Cheque nominativo	Tortillas maíz	1155	24/08/2021	0
5	MA. CONZUELO VARGAS ZARAGOZA	VAZC461002P 97			47940	11PROPIOS	RECURSOS	02 - Cheque nominativo	Tortillas maíz	952	24/10/2021	0
6	MA. CONZUELO VARGAS ZARAGOZA	VAZC461002P 97			47940	11PROPIOS	RECURSOS	02 - Cheque nominativo	Tortillas maíz	1192	24/11/2021	0
7	MA. CONZUELO VARGAS ZARAGOZA	VAZC461002P 97			47940	11PROPIOS	RECURSOS	02 - Cheque nominativo	Tortillas maíz	1015	27/06/2021	0
8	MA. CONZUELO VARGAS ZARAGOZA	VAZC461002P 97			47940	11PROPIOS	RECURSOS	02 - Cheque nominativo	Tortillas maíz	1275	27/07/2021	0
9	MA. CONZUELO VARGAS ZARAGOZA	VAZC461002P 97			47940	11PROPIOS	RECURSOS	02 - Cheque nominativo	Tortillas maíz	896	29/05/2021	0
0	MARIO ALBERTO AVALOS GONZALEZ	AAAGM710410 41A			44220	11PROPIOS	RECURSOS	01 - Efectivo	TORTILLAS MAÍZ ORDEN CEVICHE DE PEZ PLATILLO ZARANDÉADOS	269	30/03/2021	2
1	BBVA BANCOMER, S A	BBAB30831LJZ			6600	11PROPIOS	RECURSOS	03 - Transferencia electrónica de fondos	TOTAL COMISIONES	256.36	01/01/2021	1.24E+16
2	BBVA BANCOMER, S A	BBAB30831LJZ			6600	11PROPIOS	RECURSOS	03 - Transferencia electrónica de fondos	TOTAL COMISIONES	39.44	01/01/2021	1.24E+16
3	BBVA BANCOMER, S A	BBAB30831LJZ			6600	11PROPIOS	RECURSOS	03 - Transferencia electrónica de fondos	TOTAL COMISIONES	256.36	01/01/2021	1.24E+16
4	BBVA BANCOMER, S A	BBAB30831LJZ			6600	11PROPIOS	RECURSOS	03 - Transferencia electrónica de fondos	TOTAL COMISIONES	315.52	01/04/2021	1.24E+16
5	BBVA BANCOMER, S A	BBAB30831LJZ			6600	11PROPIOS	RECURSOS	03 - Transferencia electrónica de fondos	TOTAL COMISIONES	39.44	01/04/2021	1.24E+16
6	BBVA BANCOMER, S A	BBAB30831LJZ			6600	11PROPIOS	RECURSOS	03 - Transferencia electrónica de fondos	TOTAL COMISIONES	315.52	01/05/2021	1.24E+16
7	BBVA BANCOMER, S A	BBAB30831LJZ			6600	11PROPIOS	RECURSOS	03 - Transferencia electrónica de fondos	TOTAL COMISIONES	98.6	01/05/2021	1.24E+16
8	BBVA BANCOMER, S A	BBAB30831LJZ			6600	11PROPIOS	RECURSOS	03 - Transferencia electrónica de fondos	TOTAL COMISIONES	276.08	01/06/2021	1.24E+16
9	BBVA BANCOMER, S A	BBAB30831LJZ			6600	11PROPIOS	RECURSOS	03 - Transferencia electrónica de fondos	TOTAL COMISIONES	39.44	01/06/2021	1.24E+16
0	BBVA BANCOMER, S A	BBAB30831LJZ			6600	11PROPIOS	RECURSOS	03 - Transferencia electrónica de fondos	TOTAL COMISIONES	177.48	01/07/2021	1.24E+16
1	BBVA BANCOMER, S A	BBAB30831LJZ			6600	11PROPIOS	RECURSOS	03 - Transferencia electrónica de fondos	TOTAL COMISIONES	39.44	01/07/2021	1.24E+16
2	BBVA BANCOMER, S A	BBAB30831LJZ			6600	11PROPIOS	RECURSOS	03 - Transferencia electrónica de fondos	TOTAL COMISIONES	276.08	01/07/2021	1.24E+16

078

CUENTA PÚBLICA - DIF SISTEMA PARA EL DESARROLLO INTEGRAL DE LA FAMILIA DEL MUNICIPIO DE AYOTLÁN DIF
INFORMATIVA DE PROVEEDORES
DEL 1 DE ENERO AL 31 DE DICIEMBRE DE 2021

	PROVEEDOR Y/O PRESTADOR	R.F.C.	DOMICILIO	CIUDAD	CODIGO POSTAL	FUENTE DE FINANCIAMIENTO	ORIGEN DEL RECURSO POR CUENTA BANCARIA	FORMA DE PAGO	DESCRIPCIÓN DEL GASTO	IMPORTE	FECHA DE LA FACTURA	FOLIO DE FACTURA
2	PROVEEDOR Y/O PRESTADOR											
3	BBVA BANCOMER, S A	BBAB30831UZ			6600	11PROPIOS	RECURSOS	03 - Transferencia electrónica de fondos	TOTAL COMISIONES	216.92	01/09/2021	1.24E+16
4	BBVA BANCOMER, S A	BBAB30831UZ			6600	11PROPIOS	RECURSOS	03 - Transferencia electrónica de fondos	TOTAL COMISIONES	335.24	01/09/2021	1.24E+16
5	BBVA BANCOMER, S A	BBAB30831UZ			6600	11PROPIOS	RECURSOS	03 - Transferencia electrónica de fondos	TOTAL COMISIONES	177.48	01/10/2021	1.24E+16
6	BBVA BANCOMER, S A	BBAB30831UZ			6600	11PROPIOS	RECURSOS	03 - Transferencia electrónica de fondos	TOTAL COMISIONES	335.24	01/10/2021	1.24E+16
7	BBVA BANCOMER, S A	BBAB30831UZ			6600	11PROPIOS	RECURSOS	03 - Transferencia electrónica de fondos	TOTAL COMISIONES	78.88	19/08/2021	1.24E+16
8	BBVA BANCOMER, S A	BBAB30831UZ			6600	11PROPIOS	RECURSOS	03 - Transferencia electrónica de fondos	TOTAL COMISIONES	39.44	22/06/2021	1.24E+16
9	BBVA BANCOMER, S A	BBAB30831UZ			6600	11PROPIOS	RECURSOS	03 - Transferencia electrónica de fondos	TOTAL COMISIONES	19.72	22/06/2021	1.24E+16
0	BBVA BANCOMER, S A	BBAB30831UZ			6600	11PROPIOS	RECURSOS	03 - Transferencia electrónica de fondos	TOTAL COMISIONES	59.16	24/08/2021	1.24E+16
1	BBVA BANCOMER, S A	BBAB30831UZ			6600	11PROPIOS	RECURSOS	03 - Transferencia electrónica de fondos	TOTAL COMISIONES	98.6	27/02/2021	1.24E+16
2	BBVA BANCOMER, S A	BBAB30831UZ			6600	11PROPIOS	RECURSOS	03 - Transferencia electrónica de fondos	TOTAL COMISIONES	315.52	27/02/2021	1.24E+16
3	BBVA BANCOMER, S A	BBAB30831UZ			6600	11PROPIOS	RECURSOS	03 - Transferencia electrónica de fondos	TOTAL COMISIONES	236.64	30/01/2021	1.24E+16
4	BBVA BANCOMER, S A	BBAB30831UZ			6600	11PROPIOS	RECURSOS	03 - Transferencia electrónica de fondos	TOTAL COMISIONES	414.12	30/01/2021	1.24E+16
5	BBVA BANCOMER, S A	BBAB30831UZ			6600	11PROPIOS	RECURSOS	03 - Transferencia electrónica de fondos	TOTAL COMISIONES	19.72	31/07/2021	1.24E+16
6	BBVA BANCOMER, S A	BBAB30831UZ			6600	11PROPIOS	RECURSOS	03 - Transferencia electrónica de fondos	TOTAL COMISIONES	453.56	31/07/2021	1.24E+16
7	BBVA BANCOMER, S A	BBAB30831UZ			6600	11PROPIOS	RECURSOS	03 - Transferencia electrónica de fondos	TOTAL COMISIONES	39.44	31/07/2021	1.24E+16
8	BBVA BANCOMER, S A	BBAB30831UZ			6600	11PROPIOS	RECURSOS	03 - Transferencia electrónica de fondos	TOTAL COMISIONES	236.36	31/07/2021	1.24E+16
9	BBVA MEXICO, S.A., INSTITUCION DE BANCA MULTIPLE, GRUPO FINANCIERO BBVA MEXICO.	BBAB30831UZ			6600	11PROPIOS	RECURSOS	03 - Transferencia electrónica de fondos	TOTAL COMISIONES	1005.72	30/10/2021	1.24E+16
0	BBVA MEXICO, S.A., INSTITUCION DE BANCA MULTIPLE, GRUPO FINANCIERO BBVA MEXICO.	BBAB30831UZ			6600	11PROPIOS	RECURSOS	03 - Transferencia electrónica de fondos	TOTAL COMISIONES	552.16	30/10/2021	1.24E+16
1	BBVA MEXICO, S.A., INSTITUCION DE BANCA MULTIPLE, GRUPO FINANCIERO BBVA MEXICO.	BBAB30831UZ			6600	11PROPIOS	RECURSOS	03 - Transferencia electrónica de fondos	TOTAL COMISIONES	157.76	30/11/2021	1.24E+16

CUENTA PÚBLICA - DIF SISTEMA PARA EL DESARROLLO INTEGRAL DE LA FAMILIA DEL MUNICIPIO DE AYOTLÁN DIF
INFORMATIVA DE PROVEEDORES
DEL 1 DE ENERO AL 31 DE DICIEMBRE DE 2021

PROVEEDOR V/O PRESTADOR	R.F.C.	DOMICILIO	CIUDAD	CODIGO POSTAL	FUENTE DE FINANCIAMIENTO	ORIGEN DEL RECURSO POR CUENTA BANCARIA	FORMA DE PAGO	DESCRIPCIÓN DEL GASTO	IMPORTE	FECHA DE LA FACTURA	FOLIO DE FACTURA
INSTITUCION DE BANCA MULTIPLE GRUPO FINANCIERO BBVA MEXICO. BBVA MEXICO, S.A. INSTITUCION DE BANCA MULTIPLE GRUPO FINANCIERO BBVA MEXICO.	BBA830831LU2			6600	PROPIOS	PROPIOS	electrónica de fondos	TOTAL COMISIONES	506.92	30/11/2021	1,24E+16
NAYEYI GONZALEZ CERDA	GOCN950704			47930	RECURSOS PROPIOS	RECURSOS PROPIOS	99 - Por definir	TRIBODOCE TEMPRA CONWSMIN HEMOSIN K 1.62 MTS ADE1000 PEGA PISO ADE1000 BOQUILLA CON ARENA MAREIL	461.85	14/04/2021	6
JOSÉ DE JESÚS JIMÉNEZ MUNOZ	JIM193010ZSV			47950	RECURSOS PROPIOS	RECURSOS PROPIOS	03 - Transferencia electrónica de fondos	LUJA GRANDE MED CONOS SENALAMIENTO	853.84	31/08/2021	1079
JUAN CARLOS GARCIA MARTELL	GAM1540914I W1			44280	RECURSOS PROPIOS	RECURSOS PROPIOS	01 - Efectivo	ULtrasonido Paciente Beatriz Martinez	844.48	05/07/2021	0
GUSTAVO BARRALES LEAL	BALG700209V			47180	RECURSOS PROPIOS	RECURSOS PROPIOS	01 - Efectivo	UNIDAD DE CAMARA DE DRENAJE TORACICO VALVULA DE AGUA (REDAX) KARDIA ESPIRAL 24PR SONDIA PR DR	600	10/03/2021	355
Silvia Rodriguez Ramirez	RORS83022ZE			45130	RECURSOS PROPIOS	RECURSOS PROPIOS	01 - Efectivo	VAL VIN 12PZ LICUADORA	1900	05/07/2021	2091
Nueva Wal Mart de México, S de R. L de C.V.	NWVW970924			47750	RECURSOS PROPIOS	RECURSOS PROPIOS	01 - Efectivo	VENTA DE MEDICAMENTOS TICKET	848	22/09/2021	35511
JESSICA BIBIANA ZUÑIGA ESPARZA	ZUEJ790228M			47980	RECURSOS PROPIOS	RECURSOS PROPIOS	03 - Transferencia electrónica de fondos	VENTA DE MEDICAMENTOS	585	13/09/2021	0
JESSICA BIBIANA ZUÑIGA ESPARZA	ZUEJ790228M			47980	RECURSOS PROPIOS	RECURSOS PROPIOS	01 - Efectivo	VENTA DE MEDICAMENTOS 56087	129	29/10/2021	0
JESSICA BIBIANA ZUÑIGA ESPARZA	ZUEJ790228M			47980	RECURSOS PROPIOS	RECURSOS PROPIOS	01 - Efectivo	VENTA DE MEDICAMENTOS	30	02/12/2021	0
JORGE ALBERTO BERMUDEZ MIRANDA	BEM18303053			47930	RECURSOS PROPIOS	RECURSOS PROPIOS	99 - Por definir	VERDURA QUESO LIMON MANCADO LITOMATE MANCADO QUESO MESA TORTI	710	20/09/2021	602
GERARDO PADILLA RAMIREZ	PARG5806157			47930	RECURSOS PROPIOS	RECURSOS PROPIOS	01 - Efectivo	VERDURAS FRUTAS	2527	04/06/2021	0
IMVEL SA DE CV	IMV1405202			47180	RECURSOS PROPIOS	RECURSOS PROPIOS	01 - Efectivo	VESTIDO BISUTERIA ENSAMBLE DAMA	1747	13/09/2021	10619
FARMACIA GUADALAJARA S.A. DE C.V.	FGU830930P			47930	RECURSOS PROPIOS	RECURSOS PROPIOS	01 - Efectivo	VIPLENA 60 TABLETAS	959.2	16/06/2021	13026
FARMACIA GUADALAJARA S.A. DE C.V.	FGU830930P			47930	RECURSOS PROPIOS	RECURSOS PROPIOS	01 - Efectivo	VIPLENA 60 TABLETAS	1918.4	27/07/2021	13183
Carlos Nafarrate, SA de CV	CNA8602174			44600	RECURSOS PROPIOS	RECURSOS PROPIOS	01 - Efectivo	VOCO007 - CARRO ULTRA SONIDO	4520.43	23/09/2021	396735
NAYEYI GONZALEZ CERDA	GOCN950704			47930	RECURSOS PROPIOS	RECURSOS PROPIOS	01 - Efectivo	VOLTEENAC ROBAX GOLD TRIBEDOC	417	07/12/2021	19
Carlos Nafarrate, SA de CV	CNA8602174			44600	RECURSOS PROPIOS	RECURSOS PROPIOS	99 - Por definir	VOM1590 - Escalierilla de 2 Escalones/Pedanosos VOM1600 - NEGATOSCOPIO DE 1 PLACA	3218.52	15/09/2021	395499
CADENA COMERCIAL OXXO,	CCO8605231			47730	RECURSOS PROPIOS	RECURSOS PROPIOS	01 - Efectivo	VUALA CHOCOLATE	117.526/09/2021	322919763	

**CUENTA PÚBLICA - DIF SISTEMA PARA EL DESARROLLO INTEGRAL DE LA FAMILIA DEL MUNICIPIO DE AYOTLÁN DIF
INFORMATIVA DE PROVEEDORES
DEL 1 DE ENERO AL 31 DE DICIEMBRE DE 2021**

PROVEEDOR V/O PRESTADOR	R.F.C.	DOMICILIO	CIUDAD	CODIGO POSTAL	FUENTE DE FINANCIAMIENTO	ORIGEN DEL RECURSO POR CUENTA BANCARIA	FORMA DE PAGO	DESCRIPCIÓN DEL GASTO	IMPORTE	FECHA DE LA FACTURA	FOLIO DE FACTURA
SA DE CV								DIJO LICUADORRESAPILAT720 PIZZAFUDINDBURGE			
FARMACIAS BENAVIDES SAB de CV	N4 FBE9110Z15Z			47930	PROPIOS RECURSOS	01 - Efectivo	XUMER 120 MG 7 TAB	511	20/09/2021	1	791
JORGE ALBERTO BERMUDEZ MIRANDA	BEM18303053			47930	PROPIOS RECURSOS	99 - Por definir	ZANAHORIA MANDARINA	5445	11/11/2021	1	619
JORGE ALBERTO BERMUDEZ MIRANDA	BEM18303053			47930	PROPIOS RECURSOS	99 - Por definir	ZANAHORIA MANDARINA	12960	11/11/2021	1	618

Rocio Padilla Estrada
MA. DOLORES DEL ROCIO PADILLA ESTRADA
 PRESIDENTA

Yolanda Pérez Orozco
YOLANDA PÉREZ OROZCO
 DIRECTORA



SELLO

protesta de decir Verdad declara que los Estados Financieros y sus Notas son razonablemente correctos y responsabilidad del emisor.

**CUENTA PÚBLICA - DIF SISTEMA PARA EL DESARROLLO INTEGRAL DE LA FAMILIA DEL MUNICIPIO DE AYOTLÁN DIF
 INFORME SOBRE PASIVOS CONTINGENTES
 DEL 1 DE ENERO AL 31 DE DICIEMBRE DE 2021**

DESCRIPCIÓN	IMPORTE
Los pasivos legales por gestiones de gobiernos anteriores se estiman en:	\$100,000.00
SUMA TOTAL	\$100,000.00



Rocio Padilla Estrada

**MA. DOLORES DEL ROCIO PADILLA ESTRADA
 PRESIDENTA**



SELLO

Y. P. Orozco

**YOLANDA PÉREZ OROZCO
 DIRECTORA**

Bajo protesta de decir verdad declaramos que los Estados Financieros y sus Notas son razonablemente correctos y responsabilidad del emisor.



CUENTA PÚBLICA - DIF SISTEMA PARA EL DESARROLLO INTEGRAL DE LA FAMILIA DEL MUNICIPIO
ESTADO DE CAMBIOS EN LA SITUACIÓN FINANCIERA
DEL 1 DE ENERO AL 31 DE DICIEMBRE DE 2021
CONCEPTO

	ORIGEN	APLICACIÓN
Activo		
Activo circulante	453,076.79	224,350.71
Efectivo y equivalentes	453,076.79	10,317.98
Derechos a recibir efectivo o equivalentes	453,076.79	0.00
Derechos a recibir bienes o servicios	0.00	10,317.98
Inventarios	0.00	0.00
Almacenes	0.00	0.00
Estimación por pérdida o deterioro de activos circulantes	0.00	0.00
Otros activos circulantes	0.00	0.00
Activo no circulante	0.00	214,032.73
Inversiones financieras a largo plazo	0.00	0.00
Derechos a recibir efectivo o equivalentes a largo plazo	0.00	0.00
Bienes inmuebles, infraestructura y construcciones en proceso	0.00	0.00
Bienes muebles	0.00	0.00
Activos intangibles	0.00	214,032.73
Depreciación, deterioro y amortización acumulada de bienes	0.00	0.00
Activos diferidos	0.00	0.00
Estimación por pérdida o deterioro de activos no circulantes	0.00	0.00
Otros activos no circulantes	0.00	0.00
Pasivo		
Pasivo circulante	0.00	1,759,749.23
Cuentas por pagar a corto plazo	0.00	1,759,749.23
Documentos por pagar a corto plazo	0.00	0.00
Porción a corto plazo de la deuda pública a largo plazo	0.00	0.00
Títulos y valores a corto plazo	0.00	0.00
Pasivos diferidos a corto plazo	0.00	0.00
Fondos y bienes de terceros en garantía y/o administración a corto plazo	0.00	0.00
Provisiones a corto plazo	0.00	0.00
Otros pasivos a corto plazo	0.00	0.00
Pasivo no circulante	0.00	0.00
Cuentas por pagar a largo plazo	0.00	0.00
Documentos por pagar a largo plazo	0.00	0.00
Deuda pública a largo plazo	0.00	0.00
Pasivos diferidos a largo plazo	0.00	0.00
Fondos y bienes de terceros en garantía y/o en administración a largo plazo	0.00	0.00
Provisiones a largo plazo	0.00	0.00
Hacienda pública/patrimonio	1,835,667.87	304,644.72
Hacienda pública/patrimonio contribuido	0.00	0.00
Aportaciones	0.00	0.00
Donaciones de capital	0.00	0.00
Actualización de la hacienda pública / patrimonio	0.00	0.00
Hacienda pública/patrimonio generado	1,835,667.87	304,644.72
Resultados del ejercicio (ahorro / desahorro)	0.00	304,644.72
Resultados de ejercicios anteriores	1,835,667.87	0.00
Revalúos	0.00	0.00
Reservas	0.00	0.00
Rectificaciones de resultados de ejercicios anteriores	0.00	0.00
Exceso o insuficiencia en la actualización de la hacienda pública/patrimonio	0.00	0.00
Resultado por posición monetaria	0.00	0.00
Resultado por tenencia de activos no monetarios	0.00	0.00

Bajo protesta de decir verdad declaramos que los estados financieros y sus notas, son razonablemente correctos y son responsabilidad del emisor.



Rocio Padilla Estrada

MA. DOLORES DEL ROCIO PADILLA ESTRADA
PRESIDENTA

Y.P. Orozco
YOLANDA PÉREZ OROZCO
DIRECTORA



CUENTA PÚBLICA - DIF SISTEMA PARA EL DESARROLLO INTEGRAL DE LA FAMILIA DEL MUNICIPIO DE AYOTLÁN DIF
ESTADO ANALÍTICO DEL EJERCICIO DEL PRESUPUESTO DE EGRESOS
CLASIFICACIÓN ECONÓMICA (POR TIPO DE GASTO)
DEL 1 DE ENERO AL 31 DE DICIEMBRE DE 2021

CONCEPTO	EGRESOS				SUB EJERCICIO	
	APROBADO	AMPLIACIONES/ (REDUCCIONES)	MODIFICADO	DEVENGADO		PAGADO
Gasto corriente	5,005,946.00	226,597.23	5,232,543.23	5,232,543.23	5,232,543.23	0.00
Gasto de capital	0.00	214,032.73	214,032.73	214,032.73	214,032.73	0.00
Amortización de la deuda y disminución de pasivos	0.00	0.00	0.00	0.00	0.00	0.00
Pensiones y jubilaciones	0.00	0.00	0.00	0.00	0.00	0.00
Participaciones	0.00	0.00	0.00	0.00	0.00	0.00
TOTAL DEL GASTO	5,005,946.00	440,629.96	5,446,575.96	5,446,575.96	5,446,575.96	0.00

Bajo protesta de decir verdad declaramos que los estados financieros y sus notas, son razonablemente correctos y son responsabilidad del emisor.



Rocio Padilla Estrada

MA. DOLORES DEL ROCIO PADILLA ESTRADA
PRESIDENTA

Y.P. Orozco
YOLANDA PÉREZ OROZCO
DIRECTORA



CUENTA PÚBLICA - DIF SISTEMA PARA EL DESARROLLO INTEGRAL DE LA FAMILIA DEL MUNICIPIO DE AYOTLÁN DIF
ESTADO ANALÍTICO DEL EJERCICIO DEL PRESUPUESTO DE EGRESOS
CLASIFICACIÓN FUNCIONAL (FINALIDAD Y FUNCIÓN)
DEL 1 DE ENERO AL 31 DE DICIEMBRE DE 2021

CONCEPTO	EGRESOS		SUB EJERCICIO
	APROBADO	MODIFICADO	
Gobierno	0.00	0.00	0.00
Legislación	0.00	0.00	0.00
Justicia	0.00	0.00	0.00
Coordinación de la política de gobierno	0.00	0.00	0.00
Relaciones exteriores	0.00	0.00	0.00
Asuntos financieros y hacendarios	0.00	0.00	0.00
Seguridad nacional	0.00	0.00	0.00
Asuntos de orden público y de seguridad interior	0.00	0.00	0.00
Otros servicios generales	0.00	0.00	0.00
Desarrollo social	5,005,946.00	440,629.96	5,446,575.96
Protección ambiental	0.00	0.00	0.00
Vivienda y servicios a la comunidad	0.00	0.00	0.00
Salud	0.00	0.00	0.00
Recreación, cultura y otras manifestaciones sociales	0.00	0.00	0.00
Educación	0.00	0.00	0.00
Protección social	0.00	0.00	0.00
Otros asuntos sociales	5,005,946.00	440,629.96	5,446,575.96
Desarrollo económico	0.00	0.00	0.00
Asuntos económicos, comerciales y laborales en general	0.00	0.00	0.00
Agropecuaria, silvicultura, pesca y caza	0.00	0.00	0.00
Combustibles y energía	0.00	0.00	0.00
Minería, manufacturas y construcción	0.00	0.00	0.00
Transporte	0.00	0.00	0.00
Comunicaciones	0.00	0.00	0.00
Turismo	0.00	0.00	0.00
Ciencia, tecnología e innovación	0.00	0.00	0.00
Otras industrias y otros asuntos económicos	0.00	0.00	0.00
Otras no clasificadas en funciones anteriores	0.00	0.00	0.00
Transacciones de la deuda pública / costo financiero de la deuda	0.00	0.00	0.00
Transferencias, participaciones y aportaciones entre diferentes niveles y órdenes de gobierno	0.00	0.00	0.00
Saneamiento del sistema financiero	0.00	0.00	0.00
Adeudos de ejercicios fiscales anteriores	0.00	0.00	0.00
TOTAL DEL GASTO	5,005,946.00	440,629.96	5,446,575.96

Bajo protesta de decir verdad declaramos que los estados financieros y sus notas, son razonablemente correctos y son responsabilidad del emisor.

Bove Padilla Estrada

MA. DOLORES DEL ROCIO PADILLA ESTRADA
PRESIDENTA



Y.P. 30.

YOLANDA PÉREZ OROZCO
DIRECTORA



086

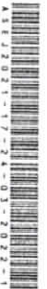

4 88 2 8 2 1 1 7 2 4 0 3 2 0 2 2 - 1

CUENTA PÚBLICA - DIF SISTEMA PARA EL DESARROLLO INTEGRAL DE LA FAMILIA DEL MUNICIPIO DE AYOTLÁN DIF
ESTADO ANALÍTICO DEL EJERCICIO DEL PRESUPUESTO DE EGRESOS DETALLADO - LDF
CLASIFICACIÓN FUNCIONAL (FINALIDAD Y FUNCIÓN)

DEL 1 DE ENERO AL 31 DE DICIEMBRE DE 2021

CONCEPTO	EGRESOS					SUBEJERCICIO
	APROBADO	AMPLIACIONES/ (REDUCCIONES)	MODIFICADO	DEVENGADO	PAGADO	
I GASTO NO ETIQUETADO						
A Gobierno						
Legislación	0.00	0.00	0.00	0.00	0.00	0.00
Justicia	0.00	0.00	0.00	0.00	0.00	0.00
Coordinación de la política de gobierno	0.00	0.00	0.00	0.00	0.00	0.00
Relaciones exteriores	0.00	0.00	0.00	0.00	0.00	0.00
Asuntos financieros y hacendarios	0.00	0.00	0.00	0.00	0.00	0.00
Seguridad nacional	0.00	0.00	0.00	0.00	0.00	0.00
Asuntos de orden público y de seguridad interior	0.00	0.00	0.00	0.00	0.00	0.00
Otros servicios generales	0.00	0.00	0.00	0.00	0.00	0.00
B Desarrollo social	5,005,946.00	440,629.96	5,446,575.96	5,446,575.96	5,446,575.96	0.00
Protección ambiental	0.00	0.00	0.00	0.00	0.00	0.00
Vivienda y servicios a la comunidad	0.00	0.00	0.00	0.00	0.00	0.00
Salud	0.00	0.00	0.00	0.00	0.00	0.00
Recreación, cultura y otras manifestaciones sociales	0.00	0.00	0.00	0.00	0.00	0.00
Educación	0.00	0.00	0.00	0.00	0.00	0.00
Protección social	0.00	0.00	0.00	0.00	0.00	0.00
Otros asuntos sociales	5,005,946.00	440,629.96	5,446,575.96	5,446,575.96	5,446,575.96	0.00
C Desarrollo económico	0.00	0.00	0.00	0.00	0.00	0.00
Asuntos económicos, comerciales y laborales en general	0.00	0.00	0.00	0.00	0.00	0.00
Agropecuaria, silvicultura, pesca y caza	0.00	0.00	0.00	0.00	0.00	0.00
Combustibles y energía	0.00	0.00	0.00	0.00	0.00	0.00
Minería, manufacturas y construcción	0.00	0.00	0.00	0.00	0.00	0.00
Transporte	0.00	0.00	0.00	0.00	0.00	0.00
Comunicaciones	0.00	0.00	0.00	0.00	0.00	0.00
Turismo	0.00	0.00	0.00	0.00	0.00	0.00
Ciencia, tecnología e innovación	0.00	0.00	0.00	0.00	0.00	0.00
Otras industrias y otros asuntos económicos	0.00	0.00	0.00	0.00	0.00	0.00
D Otras no clasificadas en funciones anteriores	0.00	0.00	0.00	0.00	0.00	0.00
Transacciones de la deuda pública / costo financiero de la deuda	0.00	0.00	0.00	0.00	0.00	0.00
Transferencias, participaciones y aportaciones entre diferentes niveles y órdenes de gobierno	0.00	0.00	0.00	0.00	0.00	0.00
Saneamiento del sistema financiero	0.00	0.00	0.00	0.00	0.00	0.00
Adeudos de ejercicios fiscales anteriores	0.00	0.00	0.00	0.00	0.00	0.00
TOTAL DEL GASTO NO ETIQUETADO	5,005,946.00	440,629.96	5,446,575.96	5,446,575.96	5,446,575.96	0.00
II GASTO ETIQUETADO						
A Gobierno						
Legislación	0.00	0.00	0.00	0.00	0.00	0.00
Justicia	0.00	0.00	0.00	0.00	0.00	0.00
Coordinación de la política de gobierno	0.00	0.00	0.00	0.00	0.00	0.00
Relaciones exteriores	0.00	0.00	0.00	0.00	0.00	0.00
Asuntos financieros y hacendarios	0.00	0.00	0.00	0.00	0.00	0.00
Seguridad nacional	0.00	0.00	0.00	0.00	0.00	0.00
Asuntos de orden público y de seguridad interior	0.00	0.00	0.00	0.00	0.00	0.00
Otros servicios generales	0.00	0.00	0.00	0.00	0.00	0.00
B Desarrollo social	0.00	0.00	0.00	0.00	0.00	0.00
Protección ambiental	0.00	0.00	0.00	0.00	0.00	0.00
Vivienda y servicios a la comunidad	0.00	0.00	0.00	0.00	0.00	0.00
Salud	0.00	0.00	0.00	0.00	0.00	0.00
Recreación, cultura y otras manifestaciones sociales	0.00	0.00	0.00	0.00	0.00	0.00
Educación	0.00	0.00	0.00	0.00	0.00	0.00
Protección social	0.00	0.00	0.00	0.00	0.00	0.00
Otros asuntos sociales	0.00	0.00	0.00	0.00	0.00	0.00
C Desarrollo económico	0.00	0.00	0.00	0.00	0.00	0.00
Asuntos económicos, comerciales y laborales en general	0.00	0.00	0.00	0.00	0.00	0.00
Agropecuaria, silvicultura, pesca y caza	0.00	0.00	0.00	0.00	0.00	0.00
Combustibles y energía	0.00	0.00	0.00	0.00	0.00	0.00
Minería, manufacturas y construcción	0.00	0.00	0.00	0.00	0.00	0.00
Transporte	0.00	0.00	0.00	0.00	0.00	0.00
Comunicaciones	0.00	0.00	0.00	0.00	0.00	0.00
Turismo	0.00	0.00	0.00	0.00	0.00	0.00
Ciencia, tecnología e innovación	0.00	0.00	0.00	0.00	0.00	0.00
Otras industrias y otros asuntos económicos	0.00	0.00	0.00	0.00	0.00	0.00
D Otras no clasificadas en funciones anteriores	0.00	0.00	0.00	0.00	0.00	0.00
Transacciones de la deuda pública / costo financiero de la deuda	0.00	0.00	0.00	0.00	0.00	0.00
Transferencias, participaciones y aportaciones entre diferentes niveles y órdenes de gobierno	0.00	0.00	0.00	0.00	0.00	0.00
Saneamiento del sistema financiero	0.00	0.00	0.00	0.00	0.00	0.00
Adeudos de ejercicios fiscales anteriores	0.00	0.00	0.00	0.00	0.00	0.00
TOTAL DEL GASTO ETIQUETADO	0.00	0.00	0.00	0.00	0.00	0.00
TOTAL DEL GASTO	5,005,946.00	440,629.96	5,446,575.96	5,446,575.96	5,446,575.96	0.00

Bajo protesta de decir verdad declaramos que los estados financieros y sus notas, son razonablemente correctos y son responsabilidad del emisor.



Rocio Padilla Estrada

MA. DOLORES DEL ROCIO PADILLA ESTRADA
PRESIDENTA

Y-30

YOLANDA PÉREZ OROZCO
DIRECTORA



DIF
Ayotlán
2021-2024
DIRECCIÓN
DE EGRESOS



087

DIF
Ayotlán
2021-2024
DIRECCIÓN
DE EGRESOS

CUENTA PÚBLICA - DIF SISTEMA PARA EL DESARROLLO INTEGRAL DE LA FAMILIA DEL MUNICIPIO DE AYOTL
BALANCE PRESUPUESTARIO - LDF
DEL 1 DE ENERO AL 31 DE DICIEMBRE DE 2021

CONCEPTO	ESTIMADO/ APROBADO	DEVENGADO	RECAUDADO/ PAGADO
A Ingresos totales			
A1 Ingresos de libre disposición	5,005,946.00	5,446,575.96	5,446,575.96
A2 Transferencias federales etiquetadas	4,170,672.00	5,446,575.96	5,446,575.96
A3 Financiamiento neto	835,274.00	0.00	0.00
B Egresos presupuestarios			
B1 Gastos no etiquetado (sin incluir amortización de la deuda pública)	5,005,946.00	5,446,575.96	5,446,575.96
B2 Gasto etiquetado (sin incluir amortización de la deuda pública)	5,005,946.00	5,446,575.96	5,446,575.96
C Remanentes del ejercicio anterior			
C1 Remanentes de ingresos de libre disposición aplicados en el periodo	0.00	0.00	0.00
C2 Remanentes de transferencias federales etiquetadas aplicados en el periodo	0.00	0.00	0.00
I Balance presupuestario			
II Balance presupuestario sin financiamiento neto	0.00	0.00	0.00
III Balance presupuestario sin financiamiento neto y sin remanentes del ejercicio anterior	0.00	0.00	0.00

CONCEPTO	APROBADO	DEVENGADO	PAGADO
E Intereses, comisiones y gastos de la deuda			
E1 Intereses, comisiones y gastos de la deuda con gasto no etiquetado	0.00	0.00	0.00
E2 Intereses, comisiones y gastos de la deuda con gasto etiquetado	0.00	0.00	0.00
IV Balance primario	0.00	0.00	0.00

CONCEPTO	ESTIMADO/ APROBADO	DEVENGADO	RECAUDADO/ PAGADO
F Financiamiento			
F1 Financiamiento con fuente de pago de ingresos de libre disposición	0.00	0.00	0.00
F2 Financiamiento con fuente de pago de transferencias federales etiquetadas	0.00	0.00	0.00
G Amortización de la deuda			
G1 Amortización de la deuda pública con gasto no etiquetado	0.00	0.00	0.00
G2 Amortización de la deuda pública con gasto etiquetado	0.00	0.00	0.00
A3 Financiamiento Neto	0.00	0.00	0.00

CONCEPTO	ESTIMADO/ APROBADO	DEVENGADO	RECAUDADO/ PAGADO
A1 Ingresos de libre disposición	4,170,672.00	5,446,575.96	5,446,575.96
A3.1 Financiamiento neto con fuente de pago de ingresos de libre disposición	0.00	0.00	0.00
F1 Financiamiento con fuente de pago de ingresos de libre disposición	0.00	0.00	0.00
G1 Amortización de la deuda pública con gasto etiquetado	0.00	0.00	0.00
B1 Gasto no etiquetado (sin incluir amortización de la deuda pública)	5,005,946.00	5,446,575.96	5,446,575.96
C1 Remanente de ingresos de libre disposición aplicados en el periodo		0.00	0.00
V Balance presupuestario de recursos disponibles	-835,274.00	0.00	0.00
VI Balance presupuestario de recursos disponibles sin financiamiento neto	-835,274.00	0.00	0.00

CONCEPTO	ESTIMADO/ APROBADO	DEVENGADO	RECAUDADO/ PAGADO
A2 Transferencias federales etiquetadas	835,274.00	0.00	0.00
A3.2 Financiamiento neto con fuente de pago de transferencias federales etiquetadas	0.00	0.00	0.00
F2 Financiamiento con fuente de pago de transferencias federales	0.00	0.00	0.00
G2 Amortización de la deuda pública con gasto etiquetado	0.00	0.00	0.00
B2 Gasto etiquetado (sin incluir amortización de la deuda pública)	0.00	0.00	0.00
C2 Remanente de transferencias federales etiquetadas aplicados en el periodo		0.00	0.00
VII Balance presupuestario de recursos etiquetados	835,274.00	0.00	0.00
VIII Balance presupuestario de recursos etiquetados sin financiamiento neto	835,274.00	0.00	0.00

Bajo protesta de decir verdad declaramos que los estados financieros y sus notas, son razonablemente correctos y son responsabilidad del emisor.



Rocio Padilla Estrada

MA. DOLORES DEL ROCIO PADILLA ESTRADA
PRESIDENTA



Y.P. Orozco
YOLANDA PÉREZ OROZCO
DIRECTORA



**CUENTA PÚBLICA - DIF SISTEMA PARA EL DESARROLLO INTEGRAL DE LA FAMILIA DEL MUNICIPIO DE AYOTLÁN DIF
INFORMATIVA ANUAL DE OBRAS
DEL 1 DE ENERO AL 31 DE DICIEMBRE DE 2021**

NOMBRE DE OBRA O NÚMERO DE ORDEN DE TRABAJO	LOCALIDAD	DESCRIPCIÓN DE LA OBRA U OBJETO DEL CONTRATO	NOMBRE DEL EJECUTOR DE LA OBRA	UBICACIÓN (COORDENADAS GEOGRÁFICAS)		MODALIDAD DE EJECUCIÓN				PLAZO DE EJECUCIÓN			PRORROGA		ORIGEN DEL RECURSO (MONTOS)			IMPORTE TOTAL DEL PAGO	ESTATUS DE LA OBRA	ENTREGA RECEPCIÓN VIGILANCIA DE TERMINACIÓN			
				LATITUD	LONGITUD	FORMA DE EJECUCIÓN	CONTRATO	ADJ. PÚBLICA	CONCURSO	ADJ. PÚBLICA	INICIO	TERMINO	DÍAS NATURALES	SI	NO	ESTATAL	FSMOF			GOBIERNO FEDERAL	SI	NO	
NO SE REALIZARON OBRAS	NINGUNA	NO SE REALIZARON OBRAS	NO SE REALIZARON OBRAS	0	0	X	X	X	X	01/01/2021	31/12/2021	364		X		\$-	\$-	\$-	\$-	\$-	Terminada	X	



Rocio Padilla Estrada
MA. DOLORES DEL ROCIO PADILLA ESTRADA
PRESIDENTA



Yolanda Pérez Orozco
YOLANDA PÉREZ OROZCO
DIRECTORA



**CUENTA PÚBLICA - DIF SISTEMA PARA EL DESARROLLO INTEGRAL DE
LA FAMILIA DEL MUNICIPIO DE AYOTLÁN DIF
INFORME ANUAL DE DESEMPEÑO EN LA GESTIÓN
DEL 1 DE ENERO AL 31 DE DICIEMBRE DE 2021**

La principal actividad del organismo es la de realizar funciones de carácter asistencial tales como la promoción y prestación de servicios de asistencia social, apoyo al desarrollo integral de las personas, la familia y la comunidad, durante el periodo comprendido del 1o de Enero de 2021 y hasta el 31 de Diciembre del 2021 los programas en cuanto a ayuda alimentaria, psicológica, Legal y de traslados se han brindado a la población más vulnerable en estricto apego al plan de desarrollo Municipal alineados al programa de desarrollo Estatal y Federal.



Rocio Padilla Estrada
MA. DOLORES DEL ROCIO PADILLA
ESTRADA
PRESIDENTA

Y. P. Orozco
YOLANDA PÉREZ OROZCO
DIRECTORA



ASEJ2021-17-24-03-2022-1

Bajo protesta de decir verdad declaramos que los Estados Financieros y sus Notas son razonablemente correctos y responsabilidad del emisor.