



No. de Oficio. CP/005-A/2018
Ayotlán, Jal. A 21 de Noviembre del 2018

L.P. Enrique Israel Barrón Segurano.
TESORERO DE HACIENDA MUNICIPAL

M. A. R. C. José Manuel Paloca Cruz
CONTRALOR MUNICIPAL

P R E S E N T E:

El que suscribe **C. Luis Andrade Hernández**, Director de Desarrollo Urbano y Obras Públicas de Ayotlán, Jalisco. Se dirige a sus finas atenciones para hacer entrega del expediente técnico de la siguiente obra:

- ✦ Construcción de un cuarto para dormitorio en la calle Vicente guerrero en la Localidad de La Ribera, Municipio de Ayotlán, Jalisco.
- ✦ Construcción de un cuarto para baño en la calle Vicente guerrero en la Localidad de La Ribera, Municipio de Ayotlán, Jalisco.
- ✦ Construcción de línea de drenaje sanitario y descargas domiciliarias en privada rio prieto, colonia el caracol, Ayotlán, Jalisco.
- ✦ Construcción de línea de agua potable y tomas domiciliarias en privada rio prieto, colonia caracol, Ayotlán, Jalisco.

La documentación que se entrega es la siguiente:

- ✦ Cópia plano del proyecto.
- ✦ Cópia de Presupuesto.
- ✦ Cópia de Acta de Inicio de Obra.
- ✦ Cópia de Acuerdo Administrativo.



Esperando esta información le sea de mucha utilidad me despido quedando a sus ordenes para cualquier duda o aclaración al respecto.

"2018, Centenario de la creación del Municipio de Puerto Vallarta y del XXX Aniversario del Nuevo Estado Civilista Guadalupeño".

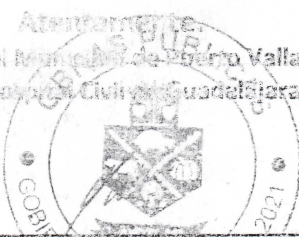

C. Luis Andrade Hernández





MUNICIPIO DE AYOTLÁN

FAISM

ACTA DE INICIO DE OBRA

GOBIERNO MUNICIPAL
2018 • 2021

Nombre del Proyecto: *CONSTRUCCION DE UNA CUARTO PARA DORMITORIO EN LA CALLE VICENTE GUERRERO, EN LA LOCALIDAD DE LA RIBERA, MUNICIPIO DE AYOTLAN, JALISCO.*

En la Localidad de La Ribera del Municipio de Ayotlán, el día 15 del mes de Octubre del 2018, se iniciaron los trabajos correspondientes a esta obra, con un importe autorizado de \$140,274.36, que será realizada y terminada en el ejercicio 2018.

La obra se lleva a cabo mediante Administración Directa.

El responsable y Supervisor de la Obra es el Director de Desarrollo Urbano y obras Públicas.

Se firma la presente a los 15 días del mes de Octubre del 2018.



C. Luis Andrade Hernández.
Director de Desarrollo Urbano
Y Obras Públicas.



C. Gabriel Vásquez Andrade.
Presidente Municipal.



ACUERDO ADMINISTRATIVO
DESARROLLO URBANO Y OBRAS PÚBLICAS
FAISM

ACUERDO No. R-33/080/2018.
AYOTLAN, JAL A 15 DE OCTUBRE DEL 2018.

EXPOSICIÓN DE MOTIVOS:

I.- Entre las facultades y obligaciones del C. Presidente Municipal de Ayotlán, Jal. Señaladas por la Ley Orgánica Municipal del Estado de Jalisco, se prevén diseñar y ejecutar o adjudicar, controlar y vigilar la conservación, mantenimiento y modernización de las vías e infraestructura pública del Municipio.

II.- Con fundamento en el cap. IV. Artículo 39, de la Ley Orgánica Municipal del Estado de Jalisco, son obligaciones y facultades de los Ayuntamientos. Promover las acciones a fin de ejecutar las obras de infraestructura y equipamiento urbano, necesarias para el funcionamiento eficiente de los centros de población.

III.- El numeral 33 de la Ley de Obra Pública del Estado de Jalisco, prevé que el ente público, debe emitir el Acuerdo respectivo, para la ejecución de la obra pública por administración directa.

IV.- El artículo 36 de la Ley de Obra Pública del estado de Jalisco, enuncia que la obra pública por administración directa debe contar con la supervisión de la Contraloría. La Contraloría debe verificar que se cuente con el presupuesto correspondiente y los programas de ejecución, utilización de maquinaria y equipo de construcción.

V.- Que resulta necesario la emisión del presente acuerdo administrativo, el cual tiene contenidos: la descripción, presupuesto y programas de ejecución y suministro.

VI.- Se realizarán los trabajos descritos en el punto primero del acuerdo, previa validación presupuestal que otorgue la Secretaría de Planeación, Administración y Finanzas mediante anexo técnico.

ANTECEDENTES

PRIMERO.- Se cuenta con Aprobación Presupuestal según convenio de colaboración y ejecución de obra pública

En merito de los fundamentos y motivos expuestos en los párrafos que anteceden, tengo el bien de emitir el siguiente:

ACUERDO

PRIMERO.- Se faculta a la Dirección de Desarrollo Urbano y Obras Públicas Para que ejecute por administración directa los trabajos de: **CONSTRUCCION DE UN CUARTO PARA DORMITORIO EN LA CALLE VICENTE GUERRERO, EN LA LOCALIDAD DE LA RIBERA, MUNICIPIO DE AYOTLAN, JALISCO.** Por lo que para la ejecución de cada una de estas obras se cuenta con:

I.- La capacidad técnica y los elementos necesarios para la realización de las obras señaladas.

II.- La descripción, presupuesto y programas de ejecución y suministro, así como todos los datos relativos a la autorización del gasto de inversión, los cuales se encuentran anexos al presente, formando parte integrante del presente acuerdo.



SEGUNDO- Se establece un importe total autorizado para la ejecución de acciones de **\$140,274.36** (Ciento cuarenta mil doscientos setenta y cuatro pesos 36/100m.n.) el detalle o desglose del presupuesto se anexa a la presente. El importe autorizado de deberá señalar en la respectiva Orden de Trabajo

TERCERO.- La obra o acciones por administración deberán ejecutarse dentro del calendario autorizado anexo

CUARTO.- En caso de existir modificaciones al importe autorizado, deberá formularse una **CEDULA DE MODIFICACIÓN PRESUPUESTAL** a la orden de trabajo y deberá anexarse al presente documento y expediente. Las modificaciones al programa de trabajo deberán presentarse por parte de la Dirección General Administrativa. Los Nuevos programas de ejecución y documentos relativos a su autorización o prórrogas, deberán anexarse al mismo.

QUINTO.- La Tesorería Municipal, cubrirá el costo de los trabajos de las obras previamente citadas, en base a memorias, hasta agotar el presupuesto precisado en el punto seguro del presente acuerdo.

TRANSITORIO

UNICO.- Remítase el presente acuerdo en los términos previstos por el artículo 38, Fracción II de la Ley Orgánica, Municipal de Obras Públicas del Estado de Jalisco para los efectos correspondientes de acuerdo a sus respectivas atribuciones.

Así lo acordó el ciudadano Presidente Municipal y Director de desarrollo Urbano y Obra Pública, quien es parte del presente acuerdo.

ATENTAMENTE.

"2018, Centenario de la Creación del Municipio de Puerto Vallarta y del XXX Aniversario del Nuevo Hospital Civil de Guadalajara"



C. GABRIEL VASQUEZ ANDRADE
PRESIDENTE MUNICIPAL.



C. LUIS ANDRADE HERNANDEZ
DIRECTOR DE DESARROLLO URBANO Y OBRAS PÚBLICAS.



H. AYUNTAMIENTO DE AYOTLÁN, JAL 2015-2018

DIRECCION DE OBRAS PUBLICAS MUNICIPALES

FECHA : OCTUBRE DE 2018

OBRA: CONSTRUCCION DE UN CUARTO PARA DORMITORIO EN LA CALLE VICENTE GUERRERO, EN LA LOCALIDAD DE LA RIBERA, MUNICIPIO DE AYOTLÁN, JALISCO

UBICACIÓN: CALLE VICENTE GUERRERO
LOCALIDAD: LA RIBERA, JALISCO

PARTIDA	CONCEPTO	UNIDAD	CANTIDAD	PRECIO	IMPORTE
PRELIMINARES					
1	TRAZO Y NIVELACION DEL TERRENO PLANO POR MEDIOS MANUALES PARA ESTABLECER EJES DE REFERENCIAS, INCLUYE: MANO DE OBRA, EQUIPO Y HERRAMIENTA.	M2	25.67	\$ 8.85	\$ 227.18
2	EXCAVACION A MANO EN MATERIAL TIPO "A" SECO EN AREA DE CEPAS DE 0.80x0.60M, INCLUYE: CARGA Y ACARREO, MANO DE OBRA, EQUIPO Y HERRAMIENTA.	M3	13.29	\$ 184.53	\$ 2,452.40
PRELIMINARES					\$ 2,679.58
ESTRUCTURA					
3	PLANTILLA DE CONCRETO F'c=100 KG/CM2 DE 5 CM. PARA CIMENTACION, INCLUYE: COMPACTACION DEL FONDO Y CURADO.	M2	13.40	\$ 110.66	\$ 1,482.84
4	CIMENTOS DE MAMPOSTERIA DE PIEDRA BRASA ASENTADA CON MEZCLA CEMENTO - CALHIDRA - ARENA 1:1:6, INCLUYE: ACARREO MATERIAL A 1A. ESTACION A 20.00 M. DE DISTANCIA HORIZONTAL, MANO DE OBRA, EQUIPO Y HERRAMIENTA.	M3	13.29	\$ 1,480.07	\$ 19,870.13
5	ANCLAJE DE CASTILLO DE 60 X 60 X 10 CM DE CONCRETO F'c=200 KG/CM2 Y MALLA ELECTROSOLDADA 6-8/10, INCLUYE: CIMBRA, MANO DE OBRA, EQUIPO Y HERRAMIENTA.	PZA	8.00	\$ 324.85	\$ 2,598.80
6	CASTILLO (K-1) DE 15 X 15 CM, DE CONCRETO F'c=200 KG/CM2 CON ARMEX 15x15-4 INCLUYE: CIMBRA, MANO DE OBRA, EQUIPO Y HERRAMIENTA.	ML	32.80	\$ 217.13	\$ 7,121.86
7	RELLENO COMPACTADO CON MATERIAL DE BANCO A PISON DE MANO EN CAPAS DE 20 CM HASTA EL 90% DE SU PVS, INCLUYE: VOLTEO A MANO CON PALA, MANO DE OBRA, EQUIPO Y HERRAMIENTA.	M3	10.97	\$ 350.00	\$ 3,839.50
8	DALA DE DESPLANTE Y CORONA DE 15 X 20 CM DE SECCION, DE CONCRETO F'c= 200 KG/CM2 REFORZADA CON ARMEX 15 X 20 - 4, CIMBRADO COMUN, INCLUYE: MANO DE OBRA, EQUIPO Y HERRAMIENTA.	ML	51.50	\$ 242.78	\$ 12,503.17
9	MURO DE TABICON DE CONCRETO DE 15 X 20 X 40 CMS DE 15 CM DE ESPESOR, JUNTEADO CON MEZCLA CEMENTO-CALHIDRA ARENA 1:1:6 DE PROPORCION, CON ESPESOR PROMEDIO DE 2.00 CM, INCLUYE: MANO DE OBRA, EQUIPO Y HERRAMIENTA.	M2	59.29	\$ 420.16	\$ 24,911.29
10	VIGUETA Y BOVEDILLA DE CONCRETO PARA CLAROS DE HASTA 4.00M, INCLUYE: CAPA DE COMPRESION DE 5CM DE CONCRETO DE F'c=200KG/CM2, MALLA ELECTROSOLDADA 6-8/10, RELLENO DE JALCRETO, LECHADA DE CEMENTO GRIS, MATERIAL, ACARREOS, DESPERDICIOS, ANDAMIOS, MANO DE OBRA Y HERRAMIENTA MENOR.	M2	25.67	\$ 754.00	\$ 19,355.18
11	CHAFLAN PERIMETRAL DE 15x15CM A BASE DE MEZCLA CEMENTO ARENA EN PROPORCION 1:5, INCLUYE: MANO DE OBRA, EQUIPO Y HERRAMIENTA.	ML	28.00	\$ 65.13	\$ 1,823.84
12	LADRILLO DE LAMA (VALDOSA) DE 20x20CM PEGADO Y JUNTEADO CON MEZCLA CEMENTO ARENA EN PROPORCION 1:5, EN AREA DE AZOTEA, INCLUYE: LECHEREA, MANO DE OBRA, EQUIPO Y HERRAMIENTA.	M2	22.37	\$ 211.41	\$ 4,729.24
13	APLANADO FINO EN MUROS INTERIORES CON MEZCLA CEMENTO ARENA EN PROPORCION 1:5, INCLUYE: MANO DE OBRA, EQUIPO Y HERRAMIENTA.	M2	52.19	\$ 155.75	\$ 8,128.59
14	APLANADO FINO EN BOVEDA CON MEZCLA CEMENTO ARENA EN PROPORCION 1:5, INCLUYE: MANO DE OBRA, EQUIPO Y HERRAMIENTA.	M2	22.37	\$ 155.75	\$ 3,484.13
15	EMBOQUILLADO APLANADO MORTERO CEM-ARE 1:5, 18 CM DE ANCHO, HASTA 3.00 M DE ALTURA INCLUYE: PULIDO CON PLANA, MANO DE OBRA, EQUIPO Y HERRAMIENTA.	ML	23.80	\$ 88.91	\$ 2,098.28
16	PISO DE CONCRETO SIMPLE DE 8 CM. DE ESPESOR, FABRICADO CON CONCRETO HECHO EN OBRA, CON REVOLVEDORA, F'c=150 KG/CM2, CON ACABADO PULIDO, INCLUYE: MANO DE OBRA, EQUIPO Y HERRAMIENTA.	M2	22.37	\$ 246.42	\$ 5,512.42
17	SUMINISTRO Y COLOCACION DE BAJANTE PLUVIAL CON TUBERIA DE PVC S25 DE 4", INCLUYE: RECORTES, CONEXIONES, MANO DE OBRA, EQUIPO Y HERRAMIENTA.	ML	5.80	\$ 89.91	\$ 503.50
ESTRUCTURA					\$ 117,762.56
INSTALACION ELECTRICA					
18	SUMINISTRO Y COLOCACION DE MUFA PARA ACOMETIDA, INCLUYE: MEDIDOR, TUBO GALVANIZADO, VARILLA DE COBRE, CABLE THW, MANO DE OBRA, EQUIPO Y HERRAMIENTA.	PZA	1.00	\$ 1,729.59	\$ 1,729.59
19	SALIDA ELECTRICA PARA LUMINARIA Y APAGADOR A BASE DE POLIDUCTOS DE 13 MM CON DESARROLLO DE 9.00 M DE CABLE THW CAL 12 LINEAS ECONOMICAS CON UNA CAJA CUADRADA GALVANIZADA DE 75 MM X 75 MM Y UNA CAJA CHALUPA GALVANIZADA DE 50 MM X 90 MM, INCLUYE: SOQUET, BAQUELITA APAGADOR Y PLACA B-TICINO ECONOMICO	PZA	2.00	\$ 939.92	\$ 1,879.84
20	SALIDA ELECTRICA PARA CONTACTO A BASE DE POLIDUCTO DE 13 MM CON UN DESARROLLO DE 7.5 M CON CABLE THW CAL 12 ECONOMICA CON UNA CAJA CHALUPA GALVANIZADA 50 MM x 90 MM INCLUYE CONTACTO Y PLACA.	PZA	2.00	\$ 889.12	\$ 1,778.24
INST. ELECTRICA					\$ 5,387.67
HERRERIA					
21	PUERTA ABATIBLE DE 1.00 x 2.40 M A BASE DE PERFILES TUBULARES, CON TABLERO DE LAMINA CAL 20 Y CRISTAL CLARO DE 6 MM EN 4 FILOS, ACABADO CON PINTURA DE ESMALTE, INCLUYE: CERRADURA DE SOBREPONER, BISAGRAS TUBULARES, MATERIALES, ACARREOS, CORTES, DESPERDICIOS, SOLDADURAS, FIJACION, MANO DE OBRA Y HERRAMIENTA.	PZA	2.00	\$ 4,215.88	\$ 8,431.36
22	VENTANA DE 1.50 X 1.50 M UN FIJO Y UN CORREDIZO A BASE DE PERFILES TUBULAR CON CRISTAL CLARO DE 6 MM, INCLUYE: MATERIALES, CORTE, ESCUADRAS, CARRETELLAS, JALADERAS, HERRAJES, FIJACION, SELLADO CON SILICON, MANO DE OBRA, EQUIPO Y HERRAMIENTA.	PZA	2.00	\$ 2,756.59	\$ 5,513.18
HERRERIA					\$ 13,944.54
COMPLEMENTARIOS					
23	SUMINISTRO Y COLOCACION DE PLACA INFORMATIVA INSTITUCIONAL, INCLUYE: MANO DE OBRA, EQUIPO Y HERRAMIENTA.	PZA	1.00	\$ 500.00	\$ 500.00
COMPLEMENTARIOS					\$ 500.00
TOTAL DE LA OBRA					\$ 140,274.36

(CIENTO CUARENTA Y MIL DOSCIENTOS SETENTA Y CUATRO PESOS 36/100 M.N.)



C. LUIS ANDRADE HERNANDEZ
DIRECTOR DE OBRAS PUBLICAS

PLANTA ARQUITECTONICA TIPO

CUARTO PARA DORMITORIO

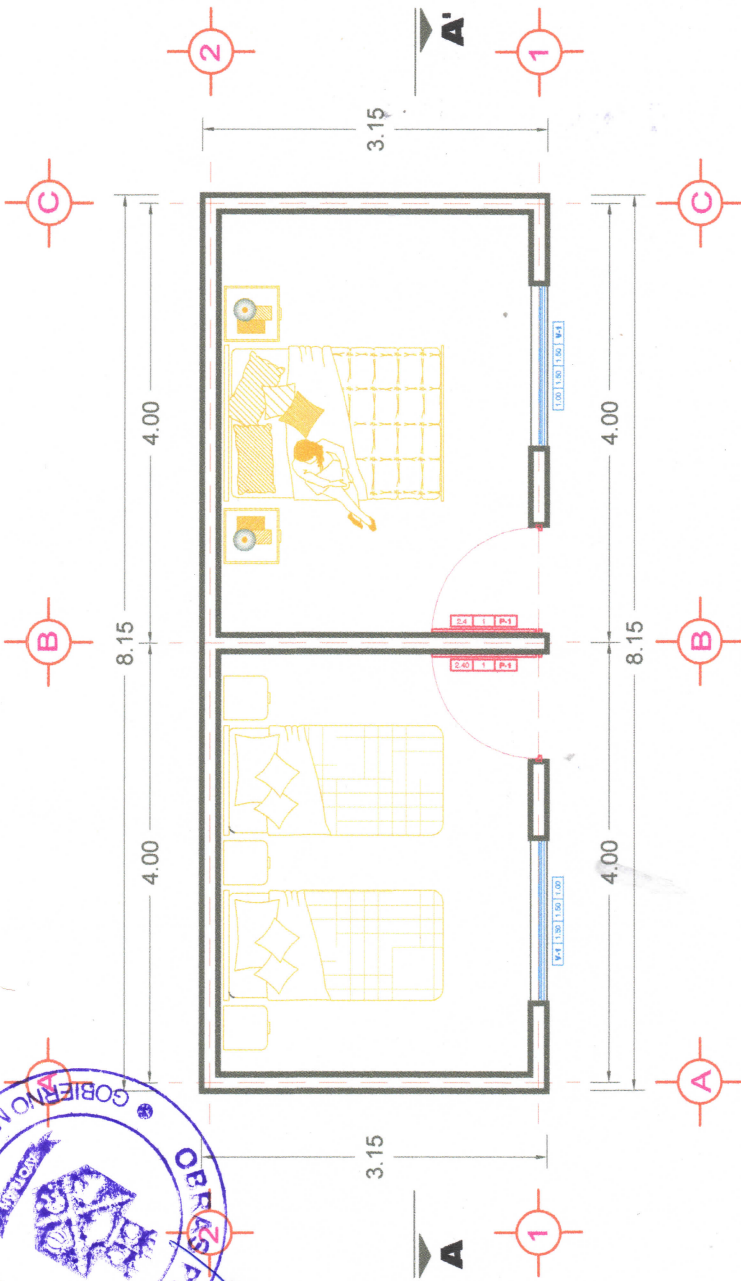

PLANTA AZOTEA TIPO

CUARTO PARA DORMITORIO

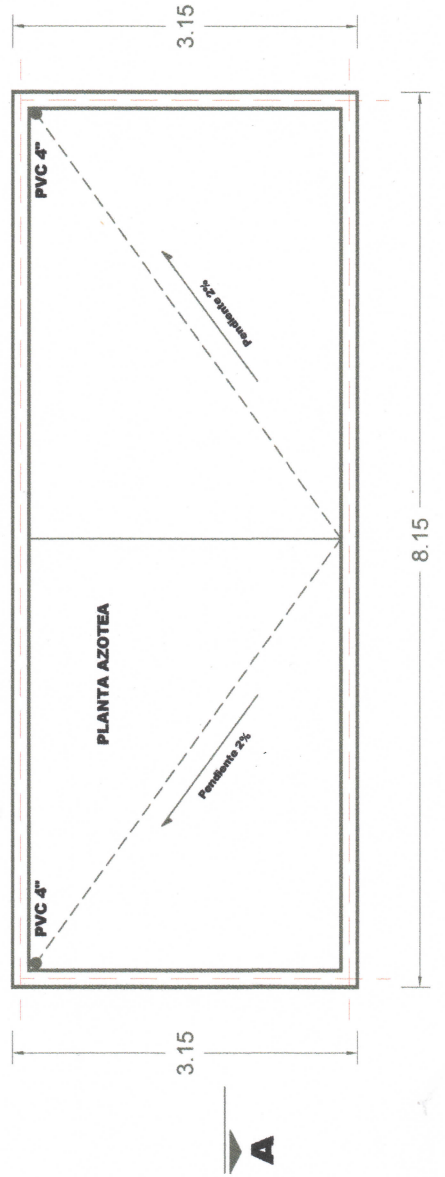

H. AYUNTAMIENTO DE AYOTLAN, JALISCO
PERIODO, 2015-2018
DIRECCION DE OBRAS PUBLICAS MUNICIPALES

PROYECTO:
CONSTRUCCION DE UN CUARTO PARA DORMITORIO EN LA CALLE VICENTE GUERRERO, EN LA LOCALIDAD DE LA RIBERA, MUNICIPIO DE AYOTLAN, JALISCO

CONTENIDO:
PLANTA ARQUITECTONICA

SIMBOLOGIA



OBSERVACIONES

MACROLOCALIZACION

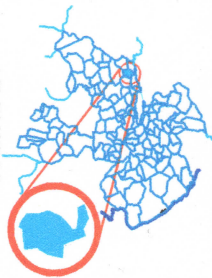

LOCALIZACION



CALLE EL VICENTE GUERRERO, LA RIBERA, AJALISCO

NO. DE PLANOS

1

OBRAS PUBLICAS MUNICIPALES

OBRAS PUBLICAS MUNICIPALES

SAN ESCOLA

METROS

OCTUBRE DE 2018

PLANOS

PLANOS

PLANOS

PLANOS

PLANOS



FACHADAS TIPO

CUARTO PARA DORMITORIO

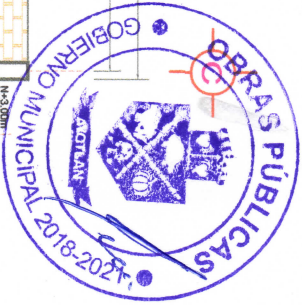
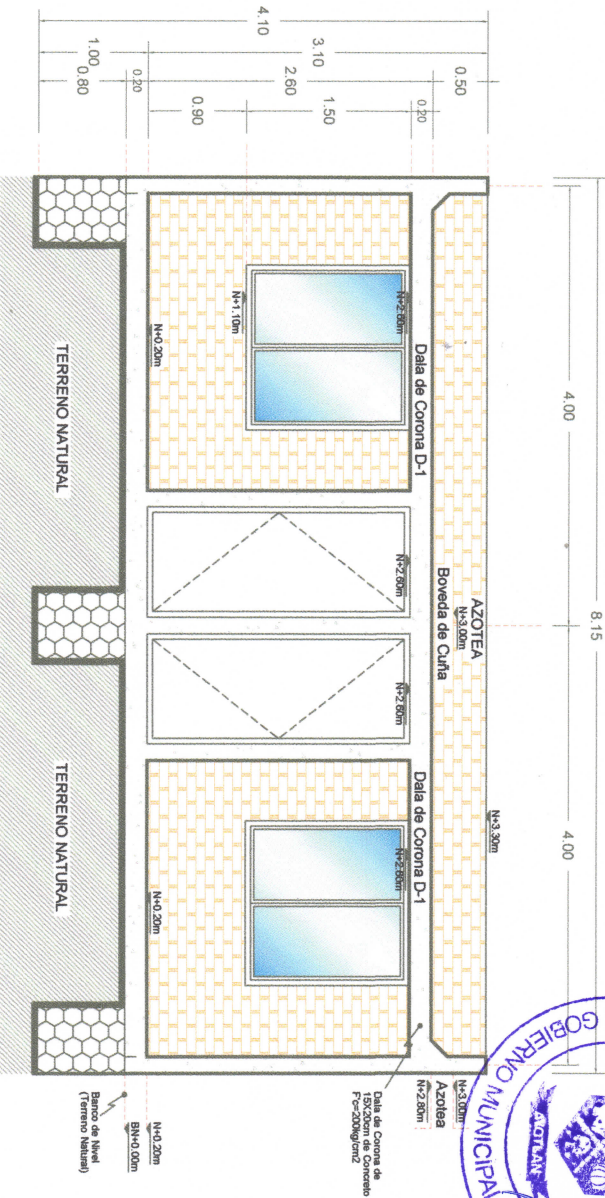
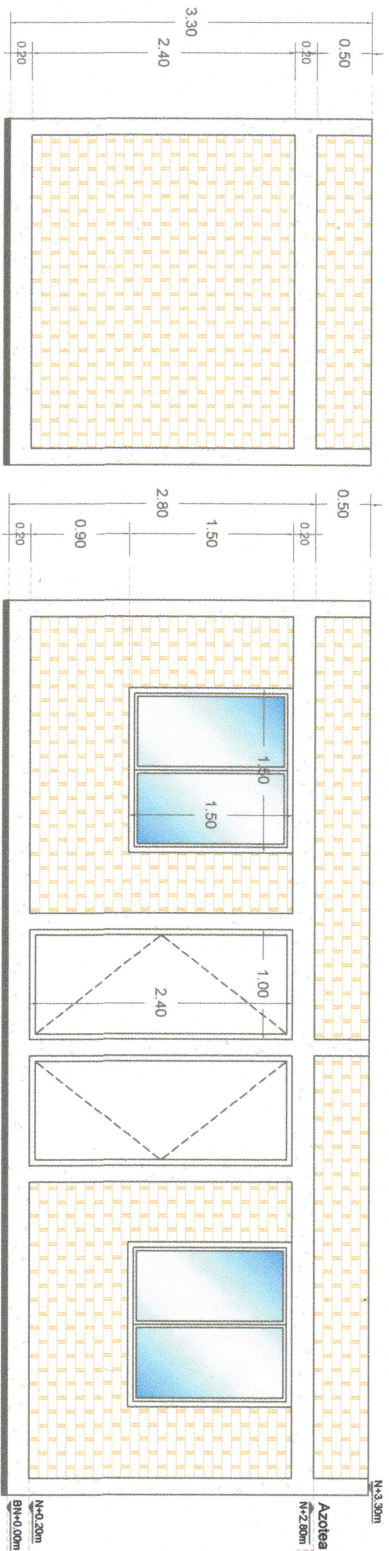

H. AVUNTAMIENTO DE AYOTLAN, JAL.
PERIODO 2015-2018
DIRECCION DE OBRAS PUBLICAS MUNICIPALES

PROYECTO:
CONSTRUCCION DE UN CUARTO PARA DORMITORIO EN LA CALLE VICENTE GUERRERO, EN LA LOCALIDAD DE LA RIBERA, MUNICIPIO DE AYOTLAN, JALISCO

CONTENIDO:
FACHADAS Y CORTE LONGITUDINAL

SIMBOLOGIA

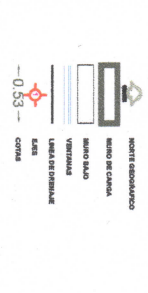

OBSERVACIONES

MACROLOCALIZACION



LOCALIZACION



PROYECTO: OBRAS PÚBLICAS MUNICIPALES
PARA: SIN ESCUELA
MÉTODOS: METODOS
OCTUBRE DE 2018

PLANTA DE CIMENTACION

CUARTO PARA DORMITORIO

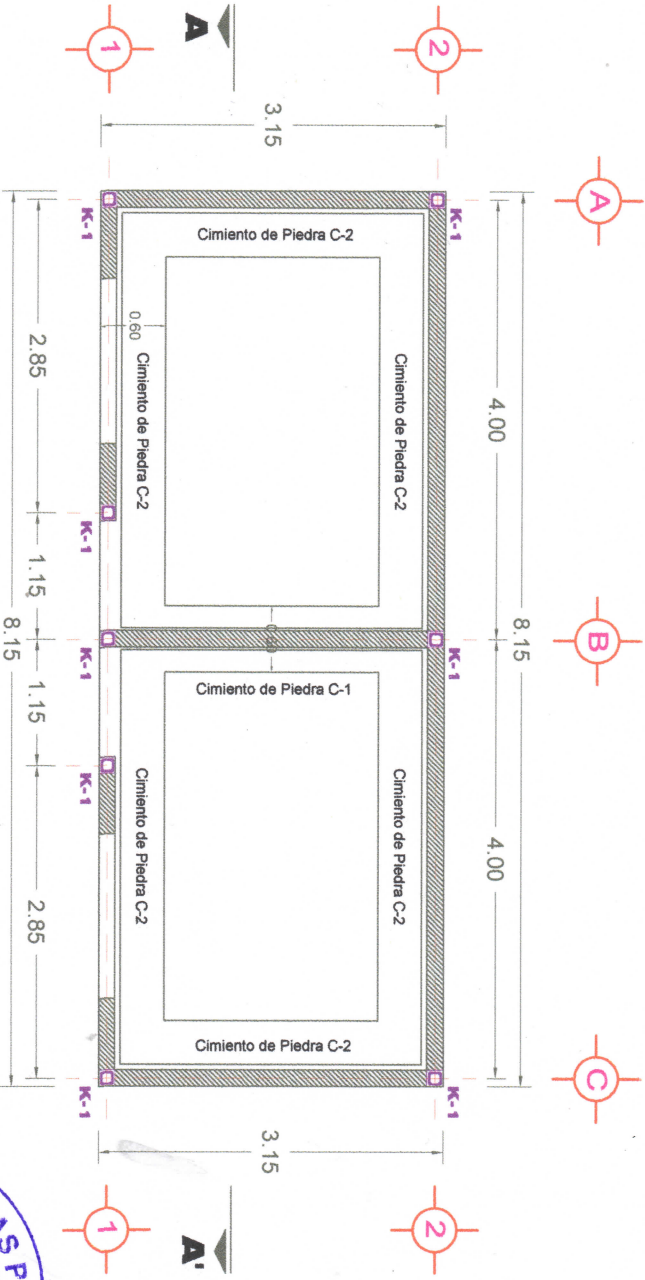

CIMIENTO DE CENTRO (TIPO G-1)

DALA DE DESPLANTE DE 20x15CM A
BASE DE CONCRETO FC=200KG/CM²
ARMADA CON ARMEX 15x20-4

CIMIENTO DE PIDRA BRAZA PEGADA
CON MEZCLA CEMENTO CAL ARENA
EN PROPORCION 1:1:6.

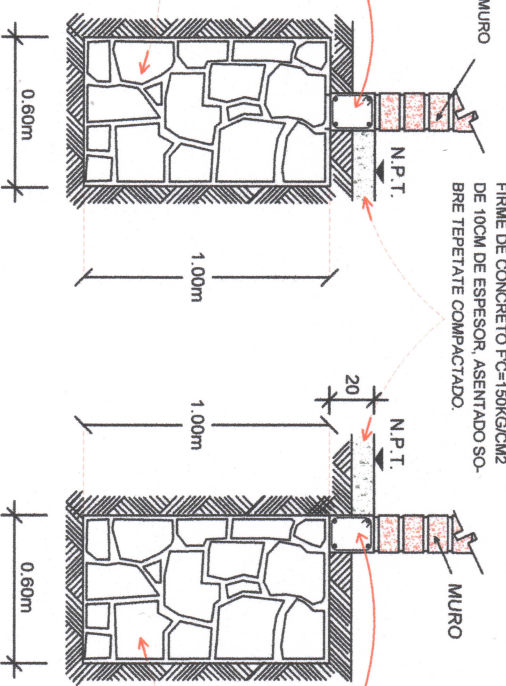

CIMIENTO DE LINDERO (TIPO G-2)

DALA DE DESPLANTE DE 20x15CM A
BASE DE CONCRETO FC=200KG/CM²
ARMADA CON ARMEX 15x20-4

CIMIENTO DE PIDRA BRAZA PEGADA
CON MEZCLA CEMENTO CAL ARENA
EN PROPORCION 1:1:6



H. AYUNTAMIENTO DE AYOTLÁN, JAL.
PERIODO 2015-2018
DIRECCION DE OBRAS PUBLICAS MUNICIPALES

PROYECTO:
CONSTRUCCION DE UN
CUARTO PARA
DORMITORIO EN LA CALLE
VICENTE GUERRERO, EN
LA LOCALIDAD DE LA
RIBERA, MUNICIPIO DE
AYOTLÁN, JALISCO

CONTENIDO:
PLANO DE CIMENTACION

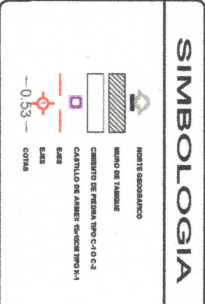

OBSERVACIONES

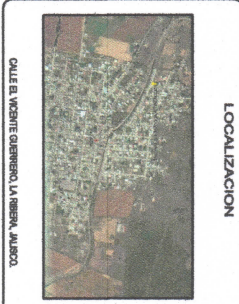
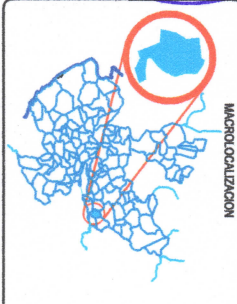

OPERA PUBLICAS MUNICIPALES
SIN ESCALA
METROS
OCTUBRE DE 2015

3



PLANTA DE VIGERIA

CUARTO PARA DORMITORIO

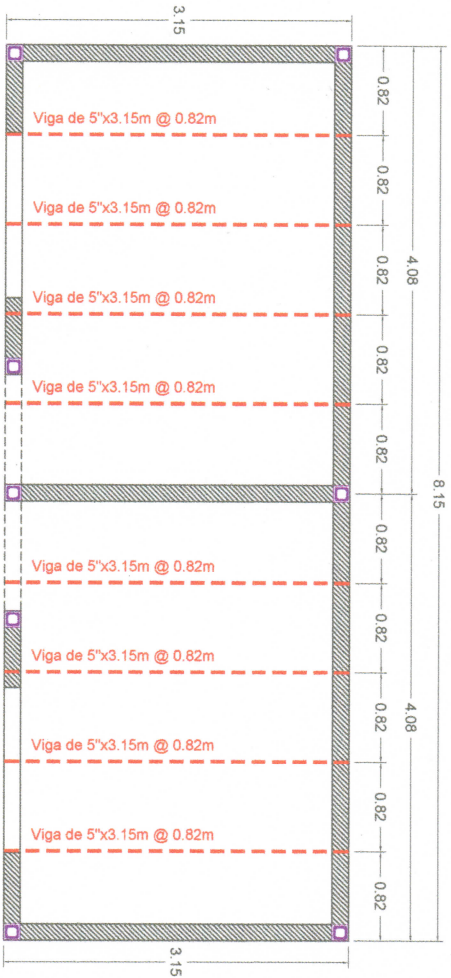

INSTALACION ELECTRICA

CUARTO PARA DORMITORIO

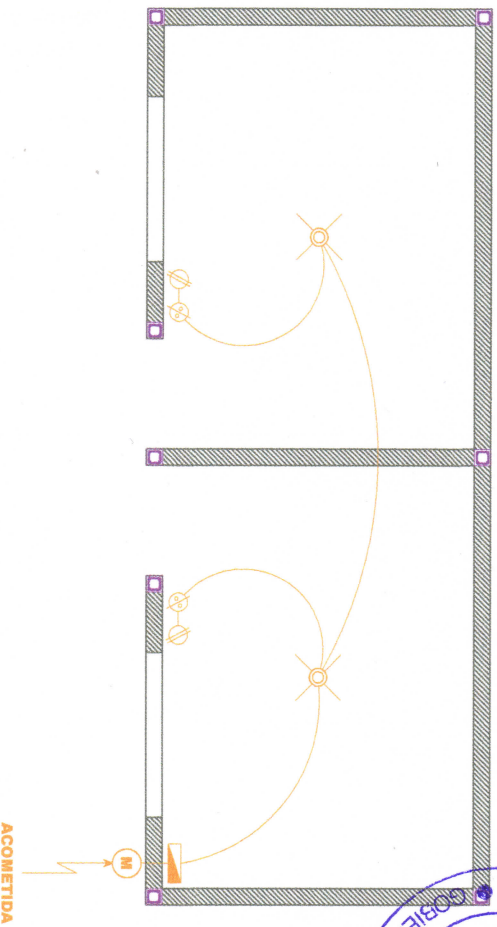

H. AYUNTAMIENTO DE AYOTLAN, JAL.
PERIODO 2015-2018
DIRECCION DE OBRAS PUBLICAS MUNICIPALES

PROYECTO:
CONSTRUCCION DE UN CUARTO PARA DORMITORIO EN LA CALLE VICENTE GUERRERO, EN LA LOCALIDAD DE LA RIBERA, MUNICIPIO DE AYOTLAN, JALISCO

CONTENIDO:
PLANTA DE VIGERIA
INSTALACION ELECTRICA

SIMBOLOGIA



OBSERVACIONES

MAPA LOCALIZACION

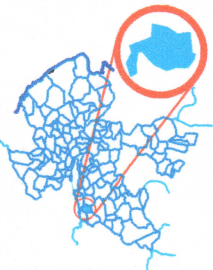

LOCALIZACION



CALLE EL VICENTE GUERRERO, LA RIBERA, AJALISCO.

OPERA PUBLICAS MUNICIPALES
OPRAS PUBLICAS MUNICIPALES
SIN ESCALA
METROS
OCTUBRE DE 2018

4