

PLANTA DE PUENTE

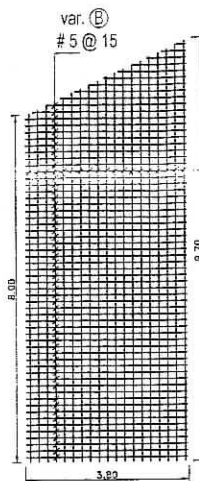

PARRILLA INFERIOR

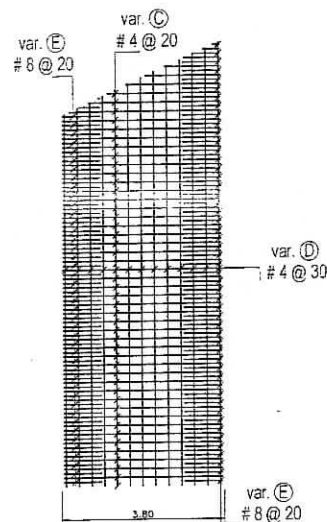

PARRILLA SUPERIOR

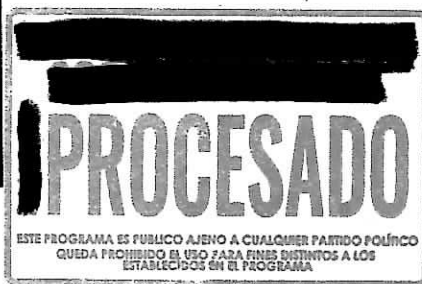

Nombre	Descripcion	Ø	Longitud (m)	Peso Unitario	No. de pzas.	Kg
A		# 8	9.05	35.96	19	683.24
B		# 5	4.00	6.21	60	372.60
C		# 4	4.00	3.98	48	191.04
D		# 4	9.05	9.00	13	117.00
E		# 8	1.41	5.65	94	531.10
						1,894.98

CROQUIS DE MICROLOCALIZACION



LOCALIDAD DE LA ISLA, JAL.

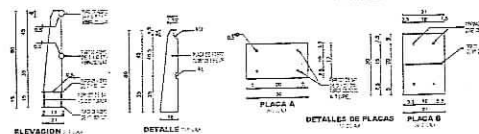

DETALLE DE PARAPETO

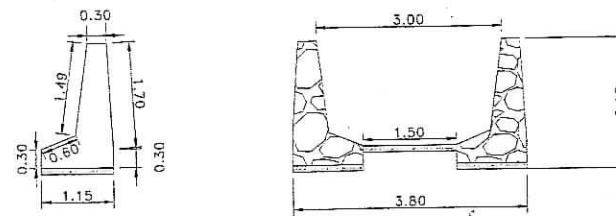

SECCION CIMENTACION

GANCHOS Y TRAZADOS		PESO VARILLAS	Kg/m	Ø			
A	B						
1	2	1.27	7.6	17	25	0.937	25
3	4	1.51	8.9	21	33	1.255	43.9
5	6	1.75	11.1	26	33	2.065	73
7	8	1.99	13.3	31	33	4.013	133

Dimensiones en cms

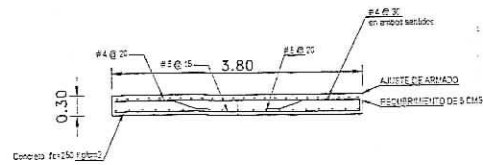

DETALLE DE ARMADO

NOTA: SE USARA CONCRETO DE F'c = 250 KG/CM2 AGREGADO MAXIMO DE 1" Y REVENIMIENTO NORMAL DE 10 A 12 CMS ACERO DE F_y = 4200 KG/CM2

ESCALA: 1:100

AYOTLAN

H. AYUNTAMIENTO DE AYOTLAN, JAL
ADMINISTRACION 2015-2018

CONSTRUCCION DE PUENTE VEHICULAR, EN LA ISLA, JAL. P-1

MACROLOCALIZACION

SUPERFICIE A CONSTRUIR

SUP. 33.63 M2

PROYECTO
CONSTRUCCION DE PUENTE VEHICULAR, EN LA ISLA, JAL.

UBICACION
LA ISLA, MUNICIPIO DE AYOTLAN, JAL.

CONTENIDO
PLANTA DE PUENTE, DETALLE DE CIMENTACION, CROQUIS DE MICROLOCALIZACION DE LOSA, CROQUIS DE MICROLOCALIZACION DE LA ISLA.

PRESIDENTE MUNICIPAL
C. GABRIEL VAQUERO ANDRADE

DIRECTOR DE OBRAS PUBLICAS
C. LUIS ANTONIO GONZALEZ

DATOS GENERALES
AYOTLAN, JALISCO
GOBIERNO MUNICIPAL 2015-2018

ESCALA VARIABLE PLANO

FECHA: FEBRERO DE 2017 1:1

Vo. Bo.
DIRECCION DE OBRAS PUBLICAS

ESTE DOCUMENTO FORMA PARTE DE LA CUENTA PÚBLICA 2015-2018 DE AYOTLÁN, JAL.