

PRESUPUESTO EGRESOS 2017

DICIEMBRE 2016

DEPENDENCIA: PRESIDENCIA MUNICIPAL

No OFC /044/PM/2016/II

Asunto. PRESUPUESTO EJERCICIO 2017

CONGRESO DEL ESTADO DE JALISCO

PRESENTE.

AT`N

Dr. Alonso Godoy Pelayo

Auditor Superior Del Estado De Jalisco

En cumplimiento a lo establecido en el Artículo 79 Fracción I de la Ley del Gobierno y la Administración Pública Municipal del Estado de Jalisco, remito a usted el **PRESUPUESTO DE EGRESOS PARA EL EJERCICIO FISCAL 2017** para el Municipio de Ayotlán Jalisco.

Mismo que fue aprobado por **MAYORÍA CALIFICADA** en sesión ordinaria de fecha 12 de Diciembre de 2016, en el Punto Número 4 (cuatro)

Así mismo le anexo la siguiente documentación.

- Acta Sesión Ordinaria de Ayuntamiento de fecha 12 de Diciembre de 2016 punto número 4 (cuatro) con aprobación de mayoría calificada.
- Documento impreso del Presupuesto de Egresos 2017, para el Municipio de Ayotlan Jalisco.
Plantilla de Personal de carácter permanente para el ejercicio fiscal 2017.
- Disco magnético que contiene el Presupuesto de Egresos y Plantilla Laboral del Personal permanente 2016 del Municipio de Ayotlan Jalisco

Sin otro particular me retiro de usted agradeciéndole el curso de la presente.

Atentamente

“2016 año de la acción ante el cambio climático en Jalisco”

Ayotlan Jalisco a 14 de Diciembre de 2016

GABRIEL VASQUEZ ANDRADE

Presidente Municipal.



DEPENDENCIA: PRESIDENCIA MUNICIPAL

No OFC /044/PM/2016/II

Asunto. PRESPUESTO EJERCICIO 2017

CONGRESO DEL ESTADO DE JALISCO

PRESENTE.

AT`N

Dr. Alonso Godoy Pelayo

Auditor Superior Del Estado De Jalisco

En cumplimiento a lo establecido en el Artículo 79 Fracción I de la Ley del Gobierno y la Administración Pública Municipal del Estado de Jalisco, remito a usted el **PRESPUESTO DE EGRESOS PARA EL EJERCICIO FISCAL 2017** para el Municipio de Ayotlán Jalisco.

Mismo que fue aprobado por **MAYORÍA CALIFICADA** en sesión ordinaria de fecha 12 de Diciembre de 2016, en el Punto Número 4 (cuatro)

Así mismo le anexo la siguiente documentación.

- Acta Sesión Ordinaria de Ayuntamiento de fecha 12 de Diciembre de 2016 punto número 4 (cuatro) con aprobación de mayoría calificada.
- Documento impreso del Presupuesto de Egresos 2017, para el Municipio de Ayotlan Jalisco.
Plantilla de Personal de carácter permanente para el ejercicio fiscal 2017.
- Disco magnético que contiene el Presupuesto de Egresos y Plantilla Laboral del Personal permanente 2016 del Municipio de Ayotlan Jalisco

Sin otro particular me retiro de usted agradeciéndole el curso de la presente.

Atentamente

"2016 año de la acción ante el cambio climático en Jalisco"

Ayotlan Jalisco a 14 de Diciembre de 2016

GABRIEL VASQUEZ ANDRADA

Presidente Municipal.



PODER LEGISLATIVO DEL
ESTADO DE JALISCO

16 DIC 2016

10:25
C/Anexos
Cd.

ACUSE

DEPENDENCIA: Secretaría General
EXPEDIENTE NUM: S.G./P.A/057-2016-II
ASUNTO: Certificación Punto de Acuerdo de Sesión de Ayuntamiento

A QUIEN CORRESPONDA:

----- La suscrita **L.C.P. SANDRA ESCOTO LÓPEZ**, Funcionario Público, nombrada Secretario y Síndico del Municipio de Ayotlán, Jalisco; conforme a lo establecido en el numeral 63 (sesenta y tres) y facultades anexas concedidas en la Ley del Gobierno y la Administración Pública Municipal del Estado de Jalisco; -----

----- **CONSTATO y CERTIFICO:** -----

Que en los registros de esta Secretaría General, relativos a las Sesiones del H. Ayuntamiento, existe un Acta Ordinaria al tenor, **Número 22**, celebrada en fecha **12 de Diciembre del 2016**, donde se encuentra asentado el **PUNTO CUATRO**, el cual se transcribe en lo conducente:-----

PUNTO CUATRO.- El C. Presidente Municipal **GABRIEL VÁSQUEZ ANDRADE**, indica al Secretario y Síndico **L.C.P. SANDRA ESCOTO LÓPEZ**, proceda con el desahogo del siguiente punto del orden del día.---

Con la debida autorización el Secretario y Síndico **L.C.P. SANDRA ESCOTO LÓPEZ**, da lectura al punto cuatro: Aprobación del Presupuesto de Egresos para el Ejercicio Fiscal 2017.-----

C. Presidente Municipal GABRIEL VÁSQUEZ ANDRADE. --Se realizó una reunión con la Comisión de Hacienda, conformada por un servidor en mi carácter de Presidente Municipal; el Secretario y Síndico **L.C.P. SANDRA ESCOTO LÓPEZ**, la Regidora **MARÍA GUADALUPE GUZMÁN SILVA**, el Encargado de la Hacienda Municipal **LIC. J. ALBERTO FLORES LARA** y el Contralor Interno **L.A.E. JOSÉ MANUEL CALOCA CRUZ**, para realizar los trabajos para la elaboración del **PRESUPUESTO DE EGRESOS DEL MUNICIPIO DE AYOTLÁN, JALISCO, PARA EL EJERCICIO FISCAL 2017**, el cual presento al Pleno del H. Ayuntamiento para su debida aprobación; de acuerdo a los siguientes:-----

ANTECEDENTES.-----

1. Conforme a lo establecido en la Ley del Gobierno y la Administración Pública Municipal del Estado de Jalisco, en su artículo 79, fracción I, que señala: "Los Ayuntamientos deben elaborar y aprobar sus presupuestos de egresos, a más tardar, el día 15 de diciembre del año anterior al que deben regir, considerando su actividad económica preponderante, la extensión de su territorio, las actividades prioritarias de sus habitantes, la amplitud de sus servicios públicos, la forma de distribución de la población, la prioridad de la obra pública y sus endeudamientos", -----

2. Los presupuestos de egresos de los municipios, deben contener:---

- a) La información detallada de la situación hacendaria del Municipio durante el último ejercicio fiscal, con las condiciones previstas para el próximo;-----
- b) La estimación de los ingresos que se estimen recaudar, para el próximo ejercicio fiscal; -----

PODER LEGISLATIVO DEL ESTADO DE JALISCO
RECIBIDO
16 DIC 2016
OFICIA DE PARTES
HORA 10:25



c) Previsiones de egresos en relación a cada capítulo, concepto y partida para el sostenimiento de las actividades oficiales, obras o servicios públicos, en el siguiente ejercicio fiscal;-----

d) Las plantillas de personal en las que se especifiquen los empleos públicos del municipio;-----

e) Los informes financieros y datos estadísticos que se estimen convenientes para la mejor determinación de la política hacendaria y del programa de gobierno.-----

3. Se elaboró un Presupuesto de Egresos, analizando el total de los capítulos conceptos, partidas, cuentas y subcuentas, con las que se integra el Presupuesto de Egresos para el Ejercicio Fiscal 2017 de este Municipio.-----

Se elaboró un presupuesto responsable y austero, buscando en ello cumplir con los compromisos y necesidades básicas para proporcionar los servicios públicos, la prioridad de la obra, tomando las condiciones económicas actuales.-----

4. Reuniones de trabajo realizadas el día 29 de noviembre de la presente anualidad, la Comisión Edilicia de Hacienda, en conjunto con el Encargado de la Hacienda Municipal y el Contralor Municipal; realizamos el análisis y estudio correspondiente al proyecto del Presupuesto de Egresos para el Municipio de Ayotlán, Jalisco, ejercicio fiscal 2017, el cual se encuentra acorde a las condiciones económicas actuales del municipio, la plantilla de personal, así como los informes financieros y datos estadísticos necesarios para la mejor determinación de la política hacendaria y del programa de gobierno.-----

5. En el siguiente cuadro se precisan los capítulos tanto de Ingresos como de Egresos, así como los totales de cada capítulo, tal como lo señala la Ley del Gobierno y la Administración Pública Municipal del Estado de Jalisco, considerando los ingresos que se estiman recaudar el próximo ejercicio fiscal 2017;-----

PRESUPUESTO DE EGRESOS 2017.-----

CONCEPTO	ESTIMADO EJERCICIO 2017
INGRESOS	
IMPUESTOS	7,989,403
CUOTAS Y APORTACIONES DE SEGURIDAD SOCIAL	0
CONTRIBUCIONES DE MEJORAS	0
DERECHOS	6,618,982
PRODUCTOS	495,119
APROVECHAMIENTOS	8,225,340
INGRESOS POR VENTAS DE BIENES Y SERVICIOS	0
PARTICIPACIONES Y APORTACIONES	80,559,292
TRANSFERENCIAS, ASIGNACIONES, SUBSIDIOS Y OTRAS AYUDAS	0
INGRESOS DERIVADOS DE FINANCIAMIENTOS.	0
TOTAL DE LOS INGRESOS	\$ 103,888,136

SERVICIOS PERSONALES	34,860,119
MATERIALES Y SUMINISTROS	14,647,394
SERVICIOS GENERALES	23,202,791
TRANSFERENCIAS, ASIGNACIONES, SUBSIDIOS Y OTRAS AYUDAS	9,307,832
BIENES MUEBLES, INMUEBLES E INTANGIBLES	3,370,000
INVERSIÓN PÚBLICA	18,500,000
INVERSIONES FINANCIERAS Y OTRAS PROVISIONES	0
PARTICIPACIONES Y APORTACIONES	0
DEUDA PÚBLICA	0
TOTAL DE LOS EGRESOS	\$ 103,888,136



Por lo anteriormente expuesto el C. Presidente Municipal **GABRIEL VÁSQUEZ ANDRADE**, otorga el uso de la voz al Secretario y Síndico **L.C.P. SANDRA ESCOTO LÓPEZ**, para que someta a votación el presente punto de acuerdo, la cual dando cumplimiento se dirige al Pleno solicitando si están de acuerdo en aprobar el **Presupuesto de Egresos para el Ejercicio Fiscal 2017**; lo manifiesten levantando su mano.-----

El resultado de la votación es 11 votos a favor, por lo que se aprueba por **mayoría calificada** de los presentes, bajo los siguientes acuerdos:-----

PRIMERO.- Se aprueba tanto en lo general como en lo particular, capítulo por capítulo, y partida por partida, el **“PRESUPUESTO DE EGRESOS Y LA PLANTILLA LABORAL DE ESTE AYUNTAMIENTO DE AYOTLÁN, JALISCO; PARA EL EJERCICIO FISCAL 2017”** CON UN MONTO TOTAL DE:-----

\$ 103,888,136.00 (Ciento tres millones ochocientos ochenta y ocho mil ciento treinta y seis pesos 00/100 m.n.)-----

SEGUNDO.- De conformidad a lo establecido en la Ley del Gobierno y la Administración Pública Municipal del Estado de Jalisco, en su artículo 79, remítase el citado Presupuesto de Egresos para el Ejercicio Fiscal 2017, y asimismo la Plantilla Laboral del Ayuntamiento de Ayotlán, Jalisco; al Congreso del Estado, para los efectos a que haya lugar. -----

TERCERO.- Se faculta a los CC. Presidente Municipal, Secretario y Síndico Municipal y Encargado de la Hacienda Municipal, para que den cumplimiento al presente acuerdo.-----

Para los usos y fines legales correspondientes se extiende este curso, en Ayotlán, Jalisco, en Diciembre 12 (doce) del 2016 (dos mil dieciséis).-----

ATENTAMENTE

“2016, Año de la Acción ante el Cambio Climático en Jalisco”



L.C.P. SANDRA ESCOTO LÓPEZ
SECRETARIO Y SÍNDICO

c.c.p. archivo

Objetivos del Plan Municipal de Desarrollo

Municipio: AYOTLAN JALISCO

No.	DESCRIPCIÓN
1	DESARROLLO ECONOMICO RURAL, ESTRATEGIAS QUE IMPULSEN LAS ACTIVIDADES ECONOMICAS Y COMERCIALES DE SERVICIOS Y LAS EMPRESAS TURISTICAS. GESTIONANDO PROGRAMAS DE FOMENTO, Y DESARROLLO ECONOMICO.
2	DESARROLLO SOCIAL Y HUMANO,-CON EL FIN DE MEJORAR LOS SERVICIOS PUBLICOS Y BIENESTAR SOCIAL. DESARROLLO DE INFRAESTRUCTURA URBANO EN EL MUNICIPIO,CONSTRUCCION Y REMODELACION DE BIENMES DE DOMINIO PUBLICO
3	DESARROLLO AMBIENTAL UTILIZACION DE LOS RECURSOS SUSTENTABLEMENTE, PROTECCION DEL MEDIO AMBIENTE.
4	SEGURIDAD PUBLICA INTEGRAL PRESERVAR EL ORDEN SOCIAL LA ARMINIA Y LA PAZ EN LA COMUNIDAD, FOMENTAR LA PROTECCION CIVIL., CON OPERATIVOS PERMANENTE, PROMOVER LA CULTURA DE PROTECCION CIVIL
5	GOBIERNO EFECTIVO, BRINDANDO LOS SERVICIOS PUBLICOS DE MANERA REGULAR Y CONTINUA PARA SATISFACER LAS NECESIDADES DE LA COMUNIDAD.PROPORCIONANDO TODOS LOS SERVICIOS Y DANDO MANTENIMIENTO A LOS MISMO
6	
7	
8	
9	
10	

Compromisos del Plan Municipal de Desarrollo y Asuntos Críticos de Atención

Municipio: **AYOTLAN JALISCO**

No.	DESCRIPCIÓN
1	GESTIONAR PROGRAMAS PARA EL FOMENTO Y DESARROLLO ECONOMICO
2	DESARROLLO DE INFRAESTRUCTURA GENERAL URBANA EN EL MUNICIPIO
3	INTEGERACION SOCIAL Y FAMILIAR DE LOS HABITANTES DE AYOTLAN
4	UTILAR LOS RECURSOS NATURALES DE MANERA SUSTENTABLE
5	OPERATIVOS PERMANENTES PARA MEJORAR LA SEGURIDAD PUBLICA
6	PROPORCIONAR TODOS LOS SERVICIOS MUNICIPALES
7	
8	
9	
10	
11	

Catálogo para Presupuesto de Egresos Funcional Programática

F. FN. SF	Descripción	Definición
1. 0. 0 GOBIERNO	Comprende las acciones propias de la gestión gubernamental, tales como las administración de asuntos de carácter legislativo, procuración e impartición de justicia, asuntos militares y seguridad nacional, asuntos con el exterior, asuntos hacendarios, política interior, organización de los procesos electorales, regulación y normatividad aplicable a los particulares y al propio sector público y la administración interna del sector público.	
1. 1. 0 LEGISLACIÓN	Comprende las acciones relativas a la iniciativa, revisión, elaboración, aprobación, emisión y difusión de leyes, reglamentos y acuerdos, así como la fiscalización de la cuenta pública, entre otras.	
1. 1. 1 Legislación	Comprende las acciones relativas a la iniciativa, revisión, elaboración, aprobación, emisión y difusión de leyes, decretos, reglamentos y acuerdos, a quienes la constitución política del país y de las entidades federativas les otorgan la facultad de hacerlo.	
1. 1. 2 Fiscalización	Comprende las acciones relativas a la fiscalización de la rendición de cuentas.	
1. 2. 0 JUSTICIA	Comprende la Administración de la Procuración e Impartición de la Justicia, como las acciones de las fases de investigación, acopio de pruebas e indicios, hasta la imposición, ejecución y cumplimiento de resoluciones de carácter penal, civil, familiar, administrativo, laboral, electoral, del conocimiento y calificación de las infracciones e imposición de sanciones en contra de quienes presuntamente han violado la Ley o disputen un derecho, exijan su reconocimiento o en su caso impongan obligaciones. Así como las acciones orientadas a la persecución oficiosa o a petición de parte ofendida, de las conductas que transgreden las disposiciones legales, las acciones de representación de los intereses sociales en juicios y procedimientos que se realizan ante las instancias de justicia correspondiente. Incluye la administración de los centros de reclusión y readaptación. Así como los programas, actividades y proyectos relacionados con los derechos humanos, entre otros.	
1. 2. 1 Impartición de Justicia	Comprende las acciones que desarrollan el Poder Judicial, los Tribunales Agrarios, Fiscales y Administrativos, así como las relativas a la impartición de justicia en materia laboral. Incluye infraestructura y equipamiento necesarios.	
1. 2. 2 Procuración de Justicia	Comprende la administración de las actividades inherentes a la procuración de justicia, así como la infraestructura y equipamiento.	
1. 2. 3 Reclusión y Readaptación Social	Comprende la administración, gestión o apoyo de los centros de reclusión y readaptación social, así como acciones encaminadas a corregir conductas antisociales de quienes infringieron la ley y que por tal razón purgan la pena correspondiente en Centros de Reclusión y Readaptación Social para adultos y menores infractores. Incluye la infraestructura y el equipamiento necesario.	
1. 2. 4 Derechos Humanos	Comprende actividades relacionadas con la protección, observancia, promoción, estudio y divulgación de los derechos humanos en los ámbitos estatal, nacional e internacional. Incluye acciones orientadas a la organización del poder público que permita asegurar jurídicamente el pleno goce de los derechos humanos, así como al impulso del respeto y garantía de los mismos.	
1. 3. 0 COORDINACIÓN DE LA POLÍTICA DE GOBIERNO	Comprende las acciones enfocadas a la formulación y establecimiento de las directrices, lineamientos de acción y estrategias de gobierno.	
1. 3. 1 Presidencia / Gobernatura	Comprende las actividades que desarrollan las oficinas del Titular del Poder Ejecutivo de la Federación, Entidades Federativas y Municipios.	
1. 3. 2 Política Interior	Incluye la planeación, formulación, diseño, ejecución e implantación de la política del desarrollo político y las actividades de enlace con el Congreso.	
1. 3. 3 Preservación y Cuidado del Patrimonio Público	Incluye las actividades para la preservación y cuidado del patrimonio público (monumentos, obras artísticas y edificios, entre otros).	
1. 3. 4 Función Pública	Incluye el control, fiscalización y evaluación interna de la gestión gubernamental.	
1. 3. 5 Asuntos Jurídicos	Comprende las acciones de coordinación jurídica que desarrolla la Consejería Jurídica del Poder Ejecutivo, así como los servicios de asesoría y asistencia jurídica a gobernadores y presidentes.	
1. 3. 6 Electorales	Comprende la planeación, supervisión, control y organización de acciones inherentes a los procesos electorales; así como la regulación de los recursos financieros que se destinan a los distintos órganos electorales y a los partidos políticos.	
1. 3. 7 Población	Incluye la planeación, formulación, diseño, ejecución e implantación de la política poblacional y de los servicios migratorios.	
1. 3. 8 Territorio	Incluye la planeación, formulación, diseño, ejecución e implantación de la política territorial.	
1. 3. 9 Otros	Incluye otras acciones enfocadas a la formulación y establecimiento de las directrices, lineamientos de acción y estrategias de gobierno no consideradas en otras subfunciones.	
1. 4. 0 RELACIONES EXTERIORES	Incluye la planeación, formulación, diseño, e implantación de la política exterior en los ámbitos bilaterales y multilaterales, así como la promoción de la cooperación internacional y la ejecución de acciones culturales de igual tipo.	
1. 4. 1 Relaciones Exteriores	Incluye la planeación, formulación, diseño, e implantación de la política exterior en los ámbitos bilaterales y multilaterales, así como la promoción de la cooperación nacional e internacional y la ejecución de acciones culturales de igual tipo.	
1. 5. 0 ASUNTOS FINANCIEROS Y HACENDARIOS	Comprende el diseño y ejecución de los asuntos relativos a cubrir todas las acciones inherentes a los asuntos financieros y hacendarios.	
1. 5. 1 Asuntos Financieros	Comprende la planeación, formulación, diseño, ejecución, implantación, así como las actividades de normatividad, reglamentación y operación de la política financiera. Así como diseño y ejecución de la política financiera mediante la regulación, normatividad y supervisión del sistema financiero y otros servicios que corresponda realizar de conformidad con los ordenamientos legales vigentes.	

F. FN. SF	Descripción	Definición
1. 5. 2	Asuntos Hacendarios	Comprende la planeación, formulación, diseño, ejecución, implantación, así como las actividades de normatividad, reglamentación y operación de la política fiscal (ingreso, gasto y financiamiento), así como la gestión de tesorería y otros servicios que corresponda realizar de conformidad con los ordenamientos legales vigentes. Incluye las actividades de gestión y regulación de las entidades que administran los juegos y sorteos.
1. 6. 0	SEGURIDAD NACIONAL	Comprende los programas, actividades y proyectos relacionados con la planificación y operación del Ejército, Armada y la Fuerza Aérea de México, así como la administración de los asuntos militares y servicios inherentes a la Seguridad Nacional.
1. 6. 1	Defensa	Comprende las actividades relacionadas con la operación del Ejército y la Fuerza Aérea de México.
1. 6. 2	Marina	Comprende las actividades relacionadas con la operación de la Armada de México.
1. 6. 3	Inteligencia para la Preservación de la Seguridad Nacional	Comprende las actividades relacionadas con la seguridad nacional. Incluye la operación del Centro de Investigación y Seguridad Nacional (CISEN).
1. 7. 0	ASUNTOS DE ORDEN PÚBLICO Y DE SEGURIDAD INTERIOR	Comprende los programas, actividades y proyectos relacionados con el orden y seguridad pública, así como las acciones que realizan los gobiernos Federal, Estatales y Municipales, para la investigación y prevención de conductas delictivas; también su participación en programas conjuntos de reclutamiento, capacitación, entrenamiento, equipamiento y ejecución de acciones coordinadas, al igual que el de orientación, difusión, auxilio y protección civil para prevención de desastres, entre otras. Incluye los servicios de policía, servicios de protección contra incendios.
1. 7. 1	Policía	Incluye la administración de asuntos y servicios policíacos, combate a la delincuencia y narcotráfico, adiestramiento del cuerpo policiaco, estadísticas de arresto y criminalidad, así como la reglamentación y el control del tránsito por carretera.
1. 7. 2	Protección Civil	Incluye la planeación, formulación, diseño, ejecución e implantación de la política de protección civil; así como las actividades en materia de prevención, auxilio, atención y rehabilitación del orden y servicios públicos en casos de desastres naturales.
1. 7. 3	Otros Asuntos de Orden Público y Seguridad	Incluye las actividades que realicen los entes públicos en materia de orden, seguridad y justicia que no se encuentren consideradas en otras subfunciones.
1. 7. 4	Sistema Nacional de Seguridad Pública	Incluye las acciones realizadas bajo la coordinación del Secretariado Ejecutivo del Sistema Nacional de Seguridad Pública.
1. 8. 0	OTROS SERVICIOS GENERALES	Este grupo comprende servicios que no están vinculados a una función concreta y que generalmente son de cometido de oficinas centrales a los diversos niveles del gobierno, tales como los servicios generales de personal, planificación y estadísticas. También comprende los servicios vinculados a una determinada función que son de cometido de dichas oficinas centrales. Por ejemplo, se incluye aquí la recopilación de estadísticas de la industria, el medio ambiente, la salud o la educación por un organismo estadístico central.
1. 8. 1	Servicios Registrales, administrativos y patrimoniales	Comprende las actividades referentes a la prestación de servicios enfocados a proporcionar seguridad jurídica al ciudadano en su persona, en sus bienes y en su interacción con los demás ciudadanos a través de las acciones de Registro Civil, Catastro y Registro Público de la Propiedad y del Comercio, entre otros. Así como las Actividades relacionadas con servicios administrativos y patrimoniales.
1. 8. 2	Servicios Estadísticos	Considera las acciones que realizan los entes públicos relacionadas con los sistemas de información y las estadísticas nacionales.
1. 8. 3	Servicios de Comunicación y Medios	Incluye la planeación, formulación, diseño, ejecución e implantación de servicios de comunicación social y la relación con los medios informativos, estatales y privados, así como los servicios informativos en medios impresos y electrónicos.
1. 8. 4	Acceso a la Información Pública Gubernamental	Comprende las actividades y las acciones orientadas a garantizar el acceso de toda persona a la información en posesión de los tres niveles de Gobierno, así como de los organismos autónomos además de su integración y difusión.
1. 8. 5	Otros	Incluye las actividades que realizan los entes públicos no consideradas en ninguna función o subfunción de esta clasificación.
2. 0. 0	DESARROLLO SOCIAL	Incluye los programas, actividades y proyectos relacionados con la presentación de servicios en beneficio de la población con el fin de favorecer el acceso a mejores niveles de bienestar, tales como: servicios educativos, recreación, cultura y otras manifestaciones sociales, salud, protección social, vivienda, servicios urbanos y rurales básicos, así como protección ambiental.
2. 2. 6	Servicios Comunales	Comprende la administración, gestión o apoyo de actividades como formulación, administración, coordinación y vigilancia de políticas, planes, programas y presupuestos generales relacionados con los servicios comunitarios distintos a los referidos en las subfunciones anteriores, por ejemplo rastro, panteones, mercados y centrales de abasto; calles, parques y jardines y su equipamiento. Así como la preparación y ejecución de legislación y normas de actuación relacionadas con los mismos, producción y difusión de información general, documentación técnica y estadísticas relacionadas.
2. 2. 7	Desarrollo Regional	Incluye las acciones y programas que se llevan a cabo en el ámbito regional a través de instrumentos o mecanismos específicos para impulsar la infraestructura y su equipamiento, el bienestar social, la actividad económica y apoyos para saneamiento financiero en municipios y entidades federativas.
2. 3. 0	SALUD	Comprende los programas, actividades y proyectos relacionados con la presentación de servicios colectivos y personales de salud, entre ellos los servicios para pacientes externos, servicios médicos y hospitalarios generales y especializados, servicios odontológicos, servicios paramédicos, servicios hospitalarios generales y especializados, servicios médicos y centros de maternidad, servicios de residencia de la tercera edad y de convalencia y otros servicios de salud; así como productos, útiles y equipo médicos, productos farmacéuticos, aparatos y equipos terapéuticos.

F. FN. SF	Descripción	Definición
2. 3. 1	Prestación de Servicios de Salud a la Comunidad	Incluye las campañas para la promoción y prevención de salud y el fomento de la salud pública, tales como la vigilancia epidemiológica, la salud ambiental, el control de vectores y la regulación sanitaria, así como la prestación de servicios de salud por personal no especializado.
2. 3. 2	Prestación de Servicios de Salud a la Persona	Este incluye la atención preventiva, diagnóstico, tratamiento y rehabilitación, así como la atención de urgencias en todos los niveles a cargo de personal especializado.
2. 3. 3	Generación de Recursos para la Salud	Incluye la creación, fabricación y elaboración de bienes e insumos para la salud, la comercialización de biológicos y reactivos, la formación y desarrollo de recurso humano, así como el desarrollo de la infraestructura y equipamiento en salud.
2. 3. 4	Rectoría del Sistema de Salud	Comprende la formulación, administración, coordinación y vigilancia de políticas generales, la planeación estratégica, la generación de información, la evaluación del desempeño, la coordinación intersectorial, la regulación y emisión de normatividad en materia de salud, así como la administración, gestión o apoyo de actividades inherentes, la comunicación social, los asuntos jurídicos y la administración y gestión de los servicios centralizados y descentralizados de suministros y adquisiciones, entre otros.
2. 3. 5	Protección Social en Salud	Incluye la operación de los fondos de gastos de atención a catástrofes y de previsión presupuestaria, la integración de la cuota social que cubre el Gobierno y de la aportación solidaria; incluye asimismo, las acciones de información, evaluación, investigación, capacitación y acreditación del Sistema de Protección Social en Salud.
2. 4. 0	RECREACIÓN, CULTURA Y OTRAS MANIFESTACIONES SOCIALES	Comprende los programas, actividades y proyectos relacionados con la promoción, fomento y presentación de servicios culturales, recreativos y deportivos, otras manifestaciones sociales, radio, televisión y editoriales, actividades recreativas.
2. 5. 0	EDUCACIÓN	Comprende la prestación de los servicios educativos en todos los niveles, en general a los programas, actividades y proyectos relacionados con al educación preescolar, primaria, secundaria, media superior, técnica, superior y posgrados, servicios auxiliares de la educación y otras no clasificadas en los conceptos anteriores.
2. 5. 1	Educación Básica	Incluye las acciones relacionadas con el fomento, prestación, regulación, seguimiento y evaluación de los servicios de educación básica, así como el desarrollo de la infraestructura en espacios educativos vinculados a la educación preescolar, primaria y secundaria.
2. 5. 6	Otros Servicios Educativos y Actividades Inherentes	Incluye otros servicios educativos no considerados en las subfunciones anterior, así como las acciones la administración, gestión o apoyo de actividades inherentes, como la formulación, administración, coordinación y vigilancia de políticas generales en materia de educación; regulación y normatividad, comunicación social; asuntos jurídicos; y la administración y gestión de los servicios centralizados de suministros y adquisiciones; las acciones que se desarrollan para proporcionar servicios donde concurren diferentes niveles educativos, tales como la distribución de libros de textos gratuitos, material educativo, didáctico y becas; así como desayunos escolares, entre otros.
2. 6. 0	PROTECCIÓN SOCIAL	Comprende los programas, actividades y proyectos relacionados con la protección social que desarrollan los entes públicos en materia de incapacidad económica o laboral, edad avanzada, personas en situación económica extrema, familia e hijos, desempleo, vivienda, exclusión social. Incluye las prestaciones económicas y sociales, los beneficios en efectivo o en especie, tanto a la población asegurada como a la no asegurada. Incluye también los gastos en servicios y transferencias a personas y familias y los gastos en servicios proporcionados a distintas agrupaciones.
2. 6. 5	Alimentación y Nutrición	Comprende los programas, actividades y proyectos económicos y sociales relacionados con la distribución y dotación de alimentos y bienes básicos y de consumo generalizado a la población en situación económica extrema.
2. 6. 6	Apoyo Social para la Vivienda	Incluye la prestación de protección social en forma de prestaciones en especie para ayudar a las familias a sufragar el costo de una vivienda (previa comprobación de los ingresos de los beneficiarios); así como la administración, gestión o apoyo de estos planes de protección social; prestaciones en especie, como los pagos a corto o a largo plazo para ayudar a los inquilinos a pagar sus alquileres, los pagos para ayudar a los dueños u ocupantes actuales de una vivienda a sufragar los costos de ésta (as decir, para ayudar en el pago de hipotecas o intereses).
2. 6. 7	Indígenas	Comprende los servicios de asistencia social que se prestan en comunidades indígenas.
2. 6. 8	Otros Grupos Vulnerables	Comprende los servicios que se prestan a grupos con necesidades especiales como: niños, personas con capacidades diferentes, manutención a personas mayores de 60 años; así como atención a diversos grupos vulnerables (incluye albergues y servicios comunitarios).
2. 6. 9	Otras de Seguridad Social y Asistencia Social	Incluye esquemas de protección social a población no asegurada (Seguro Popular de Salud), el pago de prestaciones sociales a través de las instituciones de seguridad social, tales como compensaciones de carácter militar, estancias de bienestar social, espacios físicos y educativos, así como pagos y ayudas de defunción. Comprenden las acciones de gestión y apoyo de actividades de asistencia social e incluye la prestación de servicios de asistencia social en forma de beneficios en efectivo y en especie a las víctimas de desastres naturales.
2. 7. 0	OTROS ASUNTOS SOCIALES	Comprende otros asuntos sociales no comprendidos en las funciones anteriores.
2. 7. 1	Otros Asuntos Sociales	Comprende otros asuntos sociales no comprendidos en las subfunciones anteriores.

CATÁLOGO DE CLASIFICACIÓN PROGRAMÁTICA

Programas Presupuestarios	Desagregación Presupuestaria	Características Generales
SUBSIDIOS	Sujetos a Reglas de Operación. <ul style="list-style-type: none"> . Sector Social y Privado. . Entidades Federativas y Municipios. 	(S) Definidos en el Preupuesto de Egresos y los que se incorporen en el ejercicio.
	<ul style="list-style-type: none"> . Otros Subsidios. 	(U) Para otorgar subsidios no sujetos a reglas de operación, en su caso, se otorgan mediante convenios.
DESEMPEÑO DE LAS FUNCIONES	<ul style="list-style-type: none"> . Prestación de Servicios Públicos. 	(E) Actividades del sector público, que realiza en forma directa, regular y continua, para satisfacer demandas de la sociedad, de interés general, atendiendo a las personas en sus diferentes esferas jurídicas, a través de las siguientes finalidades: <ul style="list-style-type: none"> i) Funciones de Gobierno ii) Funciones de Desarrollo Social iii) Funciones de Desarrollo Económico
	<ul style="list-style-type: none"> . Provisión de Bienes Públicos. 	B Actividades que se realizan para crear, fabricar y/o elaborar bienes que son competencia del Sector Público. Incluye las actividades relacionadas con la compra de materias primas que se industrializan o transforman, para su posterior distribución a la población.
	Planeación, Seguimiento y Evaluación de las Políticas Públicas.	(P) Actividades destinadas al desarrollo de programas y formulación, diseño, ejecución y evaluación de las políticas públicas y sus estrategias, así como para diseñar la implantación y operación de los programas y dar seguimiento a su cumplimiento.
	<ul style="list-style-type: none"> . Promoción y Fomento. 	(F) Actividades destinadas a la promoción y fomento de los sectores social y económico.
	<ul style="list-style-type: none"> . Regulación y Supervisión. 	(G) Actividades destinadas a la reglamentación, verificación e inspección de las actividades económicas y de los agentes del sector privado, social y público.
	<ul style="list-style-type: none"> . Específicos. 	(R) Solamente actividades específicas, distintas a las demás modalidades.
	<ul style="list-style-type: none"> . Proyectos de Inversión. 	(K) Proyectos de inversión sujetos a registro en la Cartera que integra y administra el área competente en la materia.
	ADMINISTRATIVOS Y DE APOYO	Apoyo al Proceso Presupuestario y para mejorar la Eficiencia Institucional.
Apoyo a la Función Pública y al Mejoramiento de la Gestión.		(O) Actividades que realizan la función pública o contraloría para el mejoramiento de la gestión, así como de los órganos de control y auditoría.
<ul style="list-style-type: none"> . Operaciones Ajenas. 		(W) Asignaciones de los entes públicos paraestatales para el otorgamiento de préstamos al personal, sindicatos o a otras entidades públicas o privadas y demás erogaciones recuperables.
COMPROMISOS	Obligaciones de cumplimiento de Resolución Jurisdiccional.	(L) Obligaciones relacionadas con indemnizaciones y obligaciones que se derivan de resoluciones definitivas emitidas por autoridad competente.
	<ul style="list-style-type: none"> . Desastres Naturales. 	(N)
OBLIGACIONES	<ul style="list-style-type: none"> . Pensiones y Jubilaciones. 	(J) Obligaciones de la ley relacionadas con el pago de pensiones y jubilaciones.
	<ul style="list-style-type: none"> . Aportaciones a la Seguridad Social. 	(T) Obligaciones de ley relacionadas con el pago de aportaciones.

INDICADORES DE DESEMPEÑO

Ente Público: AYOTLAN JALISCO

Metas ejercicio 2017	Dimensión a Medir	Nombre del Indicador	Método de Cálculo	Frecuencia de Medición	Unidad de Medida	SemafORIZACIÓN		
						Verde	Amarillo	Rojo
AUMENTO DE LA GESTION PROGRAMAS PARA EL DESARROLLO ECONOMICO.	EFICIENCIA	Gestión	NUMERO DE GESTIONES CONTRA APOYOS	SEMESTRAL	PORCENTAJE	90%		
PROMOCION TURISTICA	EFICIENCIA	Estratégico	NUMERO DE PROMOCIONES VS NUMERO DE TURISTAS	SEMESTRAL	PORCENTAJE	90%		
AUMENTO EN EL MANEJO DE LOS RECURSOS SUSTENTABLES	EFICIENCIA	Estratégico	NUMERO DE ACCIONES VS MANEJO DE LOS RECURSOS	SEMESTRAL	PORCENTAJE	90%		
PROMOVER LA CULTURA DE PROTECCION CIVIL	EFICIENCIA	Estratégico	VISITAS DIRIGIDAS VS NUMERO DE INSIDENTES	SEMESTRAL	PORCENTAJE	90%		

Gestión

Los indicadores de gestión deberán medir el avance y logro en procesos y actividades, es decir, sobre la forma en que los bienes y servicios públicos son generados y entregados. Incluyen los indicadores que dan seguimiento a las actividades y aquellos que entregan bienes y/o servicios para ser utilizados por otras

Estratégico

Los indicadores estratégicos deberán medir el grado de cumplimiento de los objetivos de las políticas públicas y de los programas presupuestarios y deberán contribuir a corregir o fortalecer las estrategias y la orientación de los recursos.

De Resultados

De la Política Nacional de Desarrollo Social, o bien, a indicadores de gestión que miden procesos, pudiendo corresponder a indicadores de bienes y servicios.

Clasificación Programática

Ente Público: XXXXXX

Programa Presupuestario:

Desempeño de las Funciones

Desagregación Programa:

DESARROLLO ECONOMICO

Sub-Programa (s) GESTION ECONOMICA Y FINANCIERA

Objetivo:

ELABORAR ESTRATEGIAS QUE IMPULSEN LAS ACTIVIDADES COMERCIALES DE SERVICIOS QUE DETONEN EL DESARROLLO ECONOMICO.

Meta:

Medios de Verificación
EFICIENCIA

Indicador y Definición:

Sentido del Indicador:

Método de Cálculo:

NUMERO DE APOYOS VS ACCIONES APLICADAS

Unidad de Medida:
PORCENTAJE

Frecuencia de Medición:
SEMESTRAL

Unidad(es) Ejecutora(s) del Gasto

PRESUPUESTO ESTIMADO

1	GOBERNACION	Servicios Personales	\$	2,905,010.00
2	PROMOCION ECONOMICA	Materiales y Suministros	\$	50,000.00
3	SERVICIOS GENERALES	Servicios Generales	\$	1,250,000.00
4		Transferencias, Asignaciones, Subsidios y Otras Ayudas	\$	-
5		Bienes Muebles, Inmuebles e Intangibles	\$	-
6		Inversión Pública	\$	-
7		Inversiones Financieras y Otras Provisiones	\$	-
8		Participaciones y Aportaciones	\$	-
9		Deuda Pública	\$	-
10			\$	-
11		Importe Total Presupuestado	\$	4,205,010

INDICADORES DE DESEMPEÑO

Ente Público: AYOTLAN JALISCO

Metas ejercicio 2017	Dimensión a Medir	Nombre del Indicador	Método de Cálculo	Frecuencia de Medición	Unidad de Medida	Semaforización		
						Verde	Amarillo	Rojo
INTEGRACION SOCIAL Y FAMILIAR	EFICIENCIA	Estratégico	NUMERO DE PLATICAS DE INTEGRACION FAMILIAR	SEMESTRAL	PORCENTAJE	85%		
INCREMENTO DE LA SALUD PUBLICA	EFICIENCIA	Estratégico	INCREMENTO EFICIENCIA Y DE CONSULTAS	SEMESTRAL	PORCENTAJE	90%		
APOYOS A INSTITUCIONES EDUCATIVAS	EFICIENCIA	Estratégico	AUMENTO EN LA CALIDAD DE LA EDUCACION	SEMESTRAL	PORCENTAJE	90%		
INCREMENTO EN LA POLITICA SOCIAL DEL MUNICIPIO	EFICIENCIA	Estratégico	FOMENTO DEPORTIVO E INTEGRACION SOCIAL	SEMESTRAL	PORCENTAJE	95%		

Gestión

Los indicadores de gestión deberán medir el avance y logro en procesos y actividades, es decir, sobre la forma en que los bienes y servicios públicos son generados y entregados. Incluyen los indicadores que dan seguimiento a las actividades y aquellos que entregan bienes y/o servicios para ser utilizados por otras

Estratégico

Los indicadores estratégicos deberán medir el grado de cumplimiento de los objetivos de las políticas públicas y de los programas presupuestarios y deberán contribuir a corregir o fortalecer las estrategias y la orientación de los recursos.

De Resultados

De la Política Nacional de Desarrollo Social, o bien, a indicadores de gestión que miden procesos, pudiendo corresponder a indicadores de bienes y servicios.

Clasificación Programática

Ente Público: XXXXXX

Programa Presupuestario:

Desempeño de las Funciones

Desagregación Programa:

DESARROLLO SOCIAL Y HUMANO

Sub-Programa (s) INTEGRACION SOCIAL Y FAMILIAR

Objetivo:

LA INTEGRACION SOCIAL Y FAMILIAR

Meta:

Medios de Verificación
EFICIENCIA

Indicador y Definición:

ESTRATEGICO

Sentido del Indicador:

ASENDENTE

Método de Cálculo:

NUMERO DE PLATICAS Y CONFERENCIAS DE INTEGRACION SOCIAL

Unidad de Medida:

PORCENTAGE

Frecuencia de Medición:

SEMESTRAL

Unidad(es) Ejecutora(s) del Gasto

PRESUPUESTO ESTIMADO

1	GOBERNACION	Servicios Personales	\$	2,850,000.00
2	DESARROLLO SOCIAL	Materiales y Suministros	\$	150,000.00
3	SEGURIDAD PUBLICA	Servicios Generales	\$	350,000.00
4	SERVICIOS GENERALES	Transferencias, Asignaciones, Subsidios y Otras Ayudas	\$	-
5		Bienes Muebles, Inmuebles e Intangibles	\$	-
6		Inversión Pública	\$	-
7		Inversiones Financieras y Otras Provisiones	\$	-
8		Participaciones y Aportaciones	\$	-
9		Deuda Pública	\$	-
10		Importe Total Presupuestado	\$	3,350,000
11				

INDICADORES DE DESEMPEÑO

Ente Público: AYOTLAN JALISCO

Metas ejercicio 2017	Dimensión a Medir	Nombre del Indicador	Método de Cálculo	Frecuencia de Medición	Unidad de Medida	Semafización		
						Verde	Amarillo	Rojo
EFICIENTAR LA SEGURIDAD PUBLICA	EFICIENCIA	Gestión	PRESERVAR EL ORDEN Y LA ARMONIA EN LA COMUNIDAD	SEMESTRAL	PORCENTAJE	85%		
INTEGRAR LA CULTURA DE PROTECCION CIVIL	EFICIENCIA	Estratégico	FOMENTAR LA EDUCACION DE LA PRTOECCION CIVIL	SEMESTRAL	PORCENTAJE	90%		
INCREMENTO DE LAS ACTIVIDADES FISICAS Y DEPORTIVAS	EFICIENCIA	Estratégico	NUMERO DE ACCIONES VS INCREMENTO DE ESPACIOS PUBLICOS	SEMESTRAL	PORCENTAJE	90%		
PROTECCION DEL MEDIO AMBIENTE	EFICIENCIA	Estratégico	INCREMENTO EN CAMPAÑAS PARA EL RESPETO AL MEDIO AMBIENTE	SEMESTRAL	PORCENTAJE	90%		

Gestión

Los indicadores de gestión deberán medir el avance y logro en procesos y actividades, es decir, sobre la forma en que los bienes y servicios públicos son generados y entregados. Incluyen los indicadores que dan seguimiento a las actividades y aquellos que entregan bienes y/o servicios para ser utilizados por otras

Estratégico

Los indicadores estratégicos deberán medir el grado de cumplimiento de los objetivos de las políticas públicas y de los programas presupuestarios y deberán contribuir a corregir o fortalecer las estrategias y la orientación de los recursos.

De Resultados

De la Política Nacional de Desarrollo Social, o bien, a indicadores de gestión que miden procesos, pudiendo corresponder a indicadores de bienes y servicios.

Clasificación Programática

Ente Público: XXXXXX

Programa Presupuestario:

Desempeño de las Funciones

Desagregación Programa:

DESARROLLO ECONOMICO

Sub-Programa (s) FOMENTO DE LA ACTIVIDAD TURISTICA

Objetivo:

FOMENTO AL TURISMO DE ACUERDO A SU VOCACIONAMIENTO

Meta:

Medios de Verificación
EFICIENCIA

Indicador y Definición: GESTION

Sentido del Indicador:

ASENDENTE

Método de Cálculo:

Unidad de Medida:

PORCENTAJE

Frecuencia de Medición:

SEMESTRAL

PROMOCIONES VS INCREMENTO DE TURISTAS

Unidad(es) Ejecutora(s) del Gasto

PRESUPUESTO ESTIMADO

1	GOBERNACION	\$	3,706,582.00
2	PROMOCION ECONOMICA	\$	210,000.00
3	CULTURA Y TURISMO	\$	450,000.00
4	SERVICIOS GENERALES	\$	-
5	IVERSION PUBLICA	\$	-
6		\$	350,000.00
7		\$	-
8		\$	-
9		\$	-
10		\$	-
11		\$	4,716,582

Servicios Personales

Materiales y Suministros

Servicios Generales

Transferencias, Asignaciones, Subsidios y Otras Ayudas

Bienes Muebles, Inmuebles e Intangibles

Inversión Pública

Inversiones Financieras y Otras Provisiones

Participaciones y Aportaciones

Deuda Pública

Importe Total Presupuestado

\$ 4,716,582

Estimación de Ingresos por Clasificación por Rubro de Ingresos y Ley de Ingresos Municipal - 2017

Municipio: AYOTLAN JALISCO

CRI/LI	DESCRIPCIÓN	INGRESO ESTIMADO ANUAL
1	IMPUESTOS	7,989,403
1.1	IMPUESTOS SOBRE LOS INGRESOS	59,764
1.1.1	Impuestos sobre espectáculos públicos	59,764
1.1.1.1	Función de circo y espectáculos de carpa	19,800
1.1.1.2	Conciertos, presentación de artistas, conciertos, audiciones musicales, funciones de box, lucha libre, futbol, básquetbol, beisbol y otros espectáculos deportivos.	-
1.1.1.3	Peleas de gallos, palenques, carreras de caballos y similares	-
1.1.1.4	Eventos y espectáculos deportivos	35,000
1.1.1.5	Espectáculos culturales, teatrales, ballet, ópera y taurinos	-
1.1.1.6	Espectáculos taurinos y ecuestres	-
1.1.1.7	Otros espectáculos públicos	4,964
1.2	IMPUESTOS SOBRE EL PATRIMONIO	7,702,561
1.2.1	Impuesto predial	6,201,084
1.2.1.1	Predios rústicos	1,128,280
1.2.1.2	Predios urbanos	5,072,804
1.2.2	Impuesto sobre transmisiones patrimoniales	1,359,903
1.2.2.1	Adquisición de departamentos, viviendas y casas para habitación	1,359,903
1.2.2.2	Regularización de terrenos	-
1.2.3	Impuestos sobre negocios jurídicos	141,574
1.2.3.1	Construcción de inmuebles	39,726
1.2.3.2	Reconstrucción de inmuebles	101,848
1.2.3.3	Ampliación de inmuebles	-
1.3	IMPUESTO SOBRE LA PRODUCCIÓN, EL CONSUMO Y LAS TRANSACCIONES	-
1.4	IMPUESTOS AL COMERCIO EXTERIOR	-
1.5	IMPUESTOS SOBRE NÓMINAS Y ASIMILABLES	-
1.6	IMPUESTOS ECOLÓGICOS	-
1.7	ACCESORIOS DE LOS IMPUESTOS	227,078
1.7.1	Recargos	165,684
1.7.1.1	Falta de pago	165,684
1.7.2	Multas	61,394
1.7.2.1	Infracciones	61,394
1.7.3	Intereses	-
1.7.3.1	Plazo de créditos fiscales	-
1.7.4	Gastos de ejecución y de embargo	4,362
1.7.4.1	Gastos de notificación	812
1.7.4.2	Gastos de embargo	-
1.7.4.3	Otros gastos del procedimiento	3,550
1.7.9	Otros no especificados	-

Estimación de Ingresos por Clasificación por Rubro de Ingresos y Ley de Ingresos Municipal - 2017

Municipio: AYOTLAN JALISCO

CRI/LI	DESCRIPCIÓN	INGRESO ESTIMADO ANUAL
1.7.9.1	Otros accesorios	-
1.8	OTROS IMPUESTOS	-
1.8.1	Impuestos extraordinarios	-
1.8.1.1	Impuestos extraordinarios	-
1.8.1.2	Otros impuestos	-
2	CUOTAS Y APORTACIONES DE SEGURIDAD SOCIAL	-
2.1	APORTACIONES PARA FONDOS DE VIVIENDA	-
2.2	CUOTAS PARA EL SEGURO SOCIAL	-
2.3	CUOTAS DE AHORRO PARA EL RETIRO	-
2.4	OTRAS CUOTAS Y APORTACIONES PARA LA SEGURIDAD SOCIAL	-
2.5	ACCESORIOS	-
3	CONTRIBUCIONES DE MEJORAS	-
3.1	CONTRIBUCIÓN DE MEJORAS POR OBRAS PÚBLICAS	-
3.1.1	Contribuciones de mejoras	-
3.1.1.1	Contribuciones de mejoras por obras públicas	-
4	DERECHOS	6,618,982
4.1	DERECHOS POR EL USO, GOCE, APROVECHAMIENTO O EXPLOTACIÓN DE BIENES DE DOMINIO PÚBLICO	1,016,864
4.1.1	Uso del piso	746,736
4.1.1.1	Estacionamientos exclusivos	-
4.1.1.2	Puestos permanentes y eventuales	370,464
4.1.1.3	Actividades comerciales e industriales	376,272
4.1.1.4	Espectáculos y diversiones públicas	-
4.1.1.5	Otros fines o actividades no previstas	-
4.1.2	Estacionamientos	-
4.1.2.1	Concesión de estacionamientos	-
4.1.3	De los Cementerios de dominio público	211,983
4.1.3.1	Lotes uso perpetuidad y temporal	99,265
4.1.3.2	Mantenimiento	68,263
4.1.3.3	Venta de gavetas a perpetuidad	44,455
4.1.3.4	Otros	-
4.1.4	Uso, goce, aprovechamiento o explotación de otros bienes de dominio público	58,145
4.1.4.1	Arrendamiento o concesión de locales en mercados	44,648
4.1.4.2	Arrendamiento o concesión de kioscos en plazas y jardines	-
4.1.4.3	Arrendamiento o concesión de escusados y baños	13,497
4.1.4.4	Arrendamiento de inmuebles para anuncios	-
4.1.4.5	Otros arrendamientos o concesiones de bienes	-
4.2	DERECHOS A LOS HIDROCARBUROS	-

Estimación de Ingresos por Clasificación por Rubro de Ingresos y Ley de Ingresos Municipal - 2017

Municipio: AYOTLAN JALISCO

CRI/LI	DESCRIPCIÓN	INGRESO ESTIMADO ANUAL
4.3	DERECHOS POR PRESTACIÓN DE SERVICIOS	5,392,590
4.3.1	Licencias y permisos de giros	733,300
4.3.1.1	Licencias, permisos o autorización de giros con venta de bebidas alcohólicas	192,693
4.3.1.2	Licencias, permisos o autorización de giros con servicios de bebidas alcohólicas	227,832
4.3.1.3	Licencias, permisos o autorización de otros conceptos distintos a los anteriores giros con bebidas alcohólicas	312,775
4.3.1.4	Permiso para el funcionamiento de horario extraordinario	-
4.3.2	Licencias y permisos para anuncios	50,670
4.3.2.1	Licencias y permisos de anuncios permanentes	17,818
4.3.2.2	Licencias y permisos de anuncios eventuales	13,136
4.3.2.3	Licencias y permisos de anuncio distintos a los anteriores	19,716
4.3.3	Licencias de construcción, reconstrucción, reparación o demolición de obras	78,880
4.3.3.1	Licencias de construcción	45,370
4.3.3.2	Licencias para demolición	16,947
4.3.3.3	Licencias para remodelación	10,000
4.3.3.4	Licencias para reconstrucción, reestructuración o adaptación	6,563
4.3.3.5	Licencias para ocupación provisional en la vía pública	-
4.3.3.6	Licencias para movimientos de tierras	-
4.3.3.7	Licencias similares no previstas en las anteriores	-
4.3.4	Alineamiento, designación de número oficial e inspección	38,144
4.3.4.1	Alineamiento	2,146
4.3.4.2	Designación de número oficial	1,890
4.3.4.3	Inspección de valor sobre inmuebles	-
4.3.4.4	Otros servicios similares	34,108
4.3.5	Licencias de cambio de régimen de propiedad y urbanización	-
4.3.5.1	Licencia de cambio de régimen de propiedad	-
4.3.5.2	Licencia de urbanización	-
4.3.5.3	Peritaje, dictamen e inspección de carácter extraordinario	-
4.3.6	Servicios de obra	-
4.3.6.1	Medición de terrenos	-
4.3.6.2	Autorización para romper pavimento, banquetas o machuelos	-
4.3.6.3	Autorización para construcciones de infraestructura en la vía pública	-
4.3.7	Regularizaciones de los registros de obra	-
4.3.7.1	Regularización de predios en zonas de origen ejidal destinados al uso de casa habitación	-
4.3.7.2	Regularización de edificaciones existentes de uso no habitacional en zonas de origen ejidal con antigüedad mayor a los 5 años	-
4.3.7.3	Regularización de edificaciones existentes de uso no habitación en zonas de origen ejidal con antigüedad de hasta 5 años	-
4.3.8	Servicios de sanidad	14,710
4.3.8.1	Inhumaciones y reinhumaciones	13,965

Estimación de Ingresos por Clasificación por Rubro de Ingresos y Ley de Ingresos Municipal - 2017

Municipio: AYOTLAN JALISCO

CRI/LI	DESCRIPCIÓN	INGRESO ESTIMADO ANUAL
4.3.8.2	Exhumaciones	367
4.3.8.3	Servicio de cremación	-
4.3.8.4	Traslado de cadáveres fuera del municipio	378
4.3.9	Servicio de limpieza, recolección, traslado, tratamiento y disposición final de residuos	-
4.3.9.1	Recolección y traslado de basura, desechos o desperdicios no peligrosos	-
4.3.9.2	Recolección y traslado de basura, desechos o desperdicios peligrosos	-
4.3.9.3	Limpieza de lotes baldíos, jardines, prados, banquetas y similares	-
4.3.9.4	Servicio exclusivo de camiones de aseo	-
4.3.9.5	Por utilizar tiraderos y rellenos sanitarios del municipio	-
4.3.9.9	Otros servicios similares	-
4.3.10	Agua potable, drenaje, alcantarillado, tratamiento y disposición final de aguas residuales	2,990,851
4.3.10.1	Servicio doméstico	1,802,853
4.3.10.2	Servicio no doméstico	-
4.3.10.3	Predios baldíos	-
4.3.10.4	Servicios en localidades	774,375
4.3.10.5	20% para el saneamiento de las aguas residuales	324,450
4.3.10.6	2% o 3% para la infraestructura básica existente	55,030
4.3.10.7	Aprovechamiento de la infraestructura básica existente	34,143
4.3.10.8	Conexión o reconexión al servicio	-
4.3.11	Rastro	197,796
4.3.11.1	Autorización de matanza	142,070
4.3.11.2	Autorización de salida de animales del rastro para envíos fuera del municipio	-
4.3.11.3	Autorización de la introducción de ganado al rastro en horas extraordinarias	-
4.3.11.4	Sello de inspección sanitaria	18,648
4.3.11.5	Acarreo de carnes en camiones del municipio	37,078
4.3.11.6	Servicios de matanza en el rastro municipal	-
4.3.11.7	Venta de productos obtenidos en el rastro	-
4.3.11.9	Otros servicios prestados por el rastro municipal	-
4.3.12	Registro civil	2,067
4.3.12.1	Servicios en oficina fuera del horario	2,067
4.3.12.2	Servicios a domicilio	-
4.3.12.3	Anotaciones e inserciones en actas	-
4.3.13	Certificaciones	804,010
4.3.13.1	Expedición de certificados, certificaciones, constancias o copias certificadas	239,675
4.3.13.2	Extractos de actas	564,335
4.3.13.3	Dictámenes de trazo, uso y destino	-
4.3.14	Servicios de catastro	482,162
4.3.14.1	Copias de planos	2,660

Estimación de Ingresos por Clasificación por Rubro de Ingresos y Ley de Ingresos Municipal - 2017

Municipio: AYOTLAN JALISCO

CRI/U	DESCRIPCIÓN	INGRESO ESTIMADO ANUAL
4.3.14.2	Certificaciones catastrales	101,325
4.3.14.3	Informes catastrales	58,211
4.3.14.4	Deslindes catastrales	133,166
4.3.14.5	Dictámenes catastrales	130,100
4.3.14.6	Revisión y autorización de avalúos	56,700
4.4	OTROS DERECHOS	-
4.4.1	Derechos no especificados	-
4.4.1.1	Servicios prestados en horas hábiles	-
4.4.1.2	Servicios prestados en horas inhábiles	-
4.4.1.3	Solicitudes de información	-
4.4.1.4	Servicios médicos	-
4.4.1.9	Otros servicios no especificados	-
4.5	ACCESORIOS DE LOS DERECHOS	209,528
4.5.1	Recargos	178,186
4.5.1.1	Falta de pago	178,186
4.5.2	Multas	31,342
4.5.2.1	Infracciones	31,342
4.5.3	Intereses	-
4.5.3.1	Plazo de créditos fiscales	-
4.5.4	Gastos de ejecución y de embargo	-
4.5.4.1	Gastos de notificación	-
4.5.4.2	Gastos de embargo	-
4.5.4.3	Otros gastos del procedimiento	-
4.5.9	Otros no especificados	-
4.5.9.9	Otros accesorios	-
5	PRODUCTOS	495,119
5.1	PRODUCTOS DE TIPO CORRIENTE	495,119
5.1.1	Uso, goce, aprovechamiento o explotación de bienes de dominio privado	17,600
5.1.1.1	Arrendamiento o concesión de locales en mercados	-
5.1.1.2	Arrendamiento o concesión de kioscos en plazas y jardines	-
5.1.1.3	Arrendamiento o concesión de escusados y baños	17,600
5.1.1.4	Arrendamiento de inmuebles para anuncios	-
5.1.1.9	Otros arrendamientos o concesiones de bienes	-
5.1.2	Cementerios de dominio privado	77,049
5.1.2.1	Lotes uso perpetuidad y temporal	77,049
5.1.2.2	Mantenimiento	-
5.1.2.3	Venta de gavetas a perpetuidad	-
5.1.2.9	Otros	-

Estimación de Ingresos por Clasificación por Rubro de Ingresos y Ley de Ingresos Municipal - 2017

Municipio: AYOTLAN JALISCO

CRI/II	DESCRIPCIÓN	INGRESO ESTIMADO ANUAL
5.1.9	Productos diversos	400,470
5.1.9.1	Formas y ediciones impresas	290,850
5.1.9.2	Calcomanías, credenciales, placas, escudos y otros medios de identificación	-
5.1.9.3	Depósito de vehículos	-
5.1.9.4	Explotación de bienes municipales de dominio privado	-
5.1.9.5	Productos o utilidades de talleres y centros de trabajo	-
5.1.9.6	Venta de esquilmos, productos de aparcería, desechos y basuras	-
5.1.9.7	Venta de productos procedentes de viveros y jardines	-
5.1.9.8	Por proporcionar información en documentos o elementos técnicos	-
5.1.9.9	Otros productos no especificados	109,620
5.2	PRODUCTOS DE CAPITAL	-
5.2.1	Productos de capital	-
5.2.1.1	Otros no especificados	-
5.3	ACCESORIOS DE LOS PRODUCTOS	-
5.3.1	Otros no especificados	-
5.3.1.9	Otros accesorios	-
6	APROVECHAMIENTOS	8,225,340
6.1	APROVECHAMIENTOS DE TIPO CORRIENTE	8,225,340
6.1.1	Incentivos derivados de la colaboración fiscal	-
6.1.1.1	Incentivos de colaboración	-
6.1.2	Multas	226,580
6.1.2.1	Infracciones	226,580
6.1.3	Indemnizaciones	-
6.1.3.1	Indemnizaciones	-
6.1.4	Reintegros	-
6.1.4.1	Reintegros	-
6.1.5	Aprovechamiento provenientes de obras públicas	7,434,730
6.1.5.1	Aprovechamientos provenientes de obras públicas	7,434,730
6.1.6	Aprovechamiento por participaciones derivadas de la aplicación de leyes	-
6.1.6.1	Aprovechamiento por participaciones derivadas de la aplicación de leyes	-
6.1.7	Aprovechamientos por aportaciones y cooperaciones	564,030
6.1.7.1	Aprovechamientos por aportaciones y cooperaciones	564,030
6.2	APROVECHAMIENTOS DE CAPITAL	-
6.3	OTROS APROVECHAMIENTOS	-
6.3.9	Otros aprovechamientos	-
6.3.9.9	Otros aprovechamientos	-
6.4	ACCESORIOS DE LOS APROVECHAMIENTOS	-
6.4.1	Otros no especificados	-

Estimación de Ingresos por Clasificación por Rubro de Ingresos y Ley de Ingresos Municipal - 2017

Municipio: AYOTLAN JALISCO

CRI/LI	DESCRIPCIÓN	INGRESO ESTIMADO ANUAL
6.4.1.9	Otros accesorios	-
7	INGRESOS POR VENTAS DE BIENES Y SERVICIOS	-
7.1	INGRESOS POR VENTAS DE MERCANCÍAS	-
7.2	INGRESOS POR VENTAS DE BIENES Y SERVICIOS PRODUCIDOS EN ESTABLECIMIENTO DEL GOBIERNO	-
7.2.1	Producidos en establecimientos del gobierno	-
7.3	INGRESOS POR VENTA DE BIENES Y SERVICIOS DE ORGANISMOS DESCENTRALIZADOS	-
7.3.1	Producidos por organismos descentralizados municipales	-
7.4	INGRESOS DE OPERACIÓN DE ENTIDADES PARAESTATALES EMPRESARIALES (NO FINANCIERAS)	-
7.4.1	Producido por entidades paraestatales empresariales (no financieras)	-
7.9	INGRESOS NO COMPRENDIDOS EN LAS FRACCIONES DE LA LEY DE INGRESOS CAUSADOS EN EJERCICIOS FISCALES ANTERIORES PENDIENTES DE LIQUIDACIÓN O PAGO	-
7.9.1	Impuestos no comprendidos en las fracciones de la ley de ingresos causados en ejercicios fiscales anteriores pendientes de liquidación o pago	-
7.9.2	Contribuciones de mejoras, derechos, productos y aprovechamientos no comprendidos en las fracciones de la ley de ingreso causada en ejercicios fiscales anteriores pendientes de liquidación o pago	-
8	PARTICIPACIONES Y APORTACIONES	80,559,292
8.1	PARTICIPACIONES	58,998,892
8.1.1	Participaciones	58,998,892
8.1.1.1	Federales	52,838,880
8.1.1.2	Estatales	6,160,012
8.2	APORTACIONES	21,560,400
8.2.1	Aportaciones federales	21,560,400
8.2.1.1	Del fondo de infraestructura social municipal	19,080,000
8.2.1.2	Rendimientos financieros del fondo de aportaciones para la infraestructura social	-
8.2.1.3	Del fondo para el fortalecimiento municipal	2,480,400
8.2.1.4	Rendimientos financieros del fondo de aportaciones para el fortalecimiento municipal	-
8.3	CONVENIOS	-
8.3.1	Convenios	-
8.3.1.1	Derivados del Gobierno Federal	-
8.3.1.2	Derivados del Gobierno Estatal	-
8.3.1.9	Otros Convenios	-
9	TRANSFERENCIAS, ASIGNACIONES, SUBSIDIOS Y OTRAS AYUDAS	-
9.1	TRANSFERENCIAS INTERNAS Y ASIGNACIONES AL SECTOR PÚBLICO	-
9.1.1	Transferencias internas y asignaciones al sector público	-
9.1.1.1	Transferencias internas y asignaciones al sector público	-
9.2	TRANSFERENCIAS AL RESTO DEL SECTOR PÚBLICO	-

Estimación de Ingresos por Clasificación por Rubro de Ingresos y Ley de Ingresos Municipal - 2017

Municipio: AYOTLAN JALISCO

CRI/LI	DESCRIPCIÓN	INGRESO ESTIMADO ANUAL
9.3	SUBSIDIOS Y SUBVENCIONES	-
9.3.1	Subsidio	-
9.3.1.1	Subsidio	-
9.3.2	Subvenciones	-
9.3.2.1	Subvenciones	-
9.4	AYUDAS SOCIALES	-
9.4.1	Donativos	-
9.4.1.1	Efectivo	-
9.4.1.2	Especie	-
9.5	PENSIONES Y JUBILACIONES	-
9.6	TRANSFERENCIAS A FIDEICOMISOS, MANDATOS Y ANÁLOGOS	-
9.6.1	Transferencias	-
9.6.1.1	Fideicomisos	-
9.6.1.2	Mandatos	-
9.6.1.9	Otros	-
10	OTROS INGRESOS Y BENEFICIOS	-
10.1	Ingresos financieros	-
10.1.1	Ingresos financieros	-
10.1.2	Otros ingresos financieros	-
10.2	Diferencias por tipo de cambio a Favor en Efectivo y Equivalentes	-
10.2.1	Diferencias por tipo de cambio a Favor en Efectivo y Equivalentes	-
10.3	Otros ingresos y beneficios varios	-
10.3.9	Otros ingresos y beneficios varios	-
11	INGRESOS DERIVADOS DE FINANCIAMIENTO	-
11.1	ENDEUDAMIENTO INTERNO	-
11.1.1	Financiamientos	-
11.1.1.1	Banca oficial	-
11.1.1.2	Banca comercial	-
11.1.1.9	Otros financiamientos no especificados	-
12	ENDEUDAMIENTO EXTERNO	-
TOTAL DE INGRESOS		103,888,136

informe de Situación Hacendaria Egresos - 2017

Municipio: AYOTLAN JALISCO

CONCEPTOS		EJERCICIO 2016	ESTIMACIÓN 2017	VARIACIÓN 2016 - 2017
EGRESOS				
1000	SERVICIOS PERSONALES	\$ 37,055,677	\$ 34,860,119	-6%
1100	Remuneraciones al Personal de Carácter Permanente	\$ 30,918,781	\$ 28,649,112	-7%
1200	Remuneraciones al Personal de Carácter Transitorio	\$ 784,896	\$ 824,141	5%
1300	Remuneraciones Adicionales Especiales	\$ 4,334,000	\$ 4,441,866	2%
1400	Seguridad Social	\$ -	\$ -	#iDIV/0!
1500	Otras Prestaciones Sociales y Económicas	\$ 970,000	\$ 900,000	-7%
1600	Previsiones	\$ -	\$ -	#iDIV/0!
1700	Pago Estímulos a Servidores Públicos	\$ 48,000	\$ 45,000	-6%
2000	MATERIALES Y SUMINISTROS	\$ 13,851,709	\$ 14,647,394	6%
2100	Materiales de Administración, Emisión de Documentos y Artículos Oficiales	\$ 1,101,600	\$ 1,237,000	12%
2200	Alimentos y Autensilios	\$ 481,200	\$ 508,000	6%
2300	Materias Primas y Materiales de Producción y Comercialización	\$ -	\$ -	#iDIV/0!
2400	Materiales y Artículos de Construcción y de Reparación	\$ 2,252,509	\$ 2,365,134	5%
2500	Productos Químicos, Farmacéuticos y de Laboratorio	\$ 1,423,200	\$ 1,494,360	5%
2600	Combustibles, Lubricantes y Aditivos	\$ 6,660,000	\$ 7,020,000	5%
2700	Vestuario, Blancos, Prendas de Protección y Artículos Deportivos	\$ 258,000	\$ 270,900	5%
2800	Materiales y Suministros de Seguridad	\$ 69,000	\$ 57,000	-17%
2900	Herramientas, Refacciones y Accesorios Menores	\$ 1,606,200	\$ 1,695,000	6%
3000	SERVICIOS GENERALES	\$ 21,770,070	\$ 23,202,791	7%
3100	Servicios Básicos	\$ 13,728,500	\$ 14,389,000	5%
3200	Servicios de Arrendamiento	\$ 256,370	\$ 395,500	54%
3300	Servicios Profesionales, Científicos, Técnicos y Otros Servicios	\$ 768,000	\$ 595,000	-23%
3400	Servicios Financieros, Bancarios y Comerciales	\$ 690,000	\$ 690,000	0%
3500	Servicios de Instalación, Reparación, Mantenimiento y Conservación	\$ 2,928,000	\$ 3,760,942	28%
3600	Servicios de Comunicación Social y Publicidad	\$ 180,000	\$ 180,000	0%
3700	Servicios de Traslado y Viáticos	\$ 516,000	\$ 580,000	12%
3800	Servicios Oficiales	\$ 1,851,200	\$ 1,880,000	2%
3900	Otros Servicios Generales	\$ 852,000	\$ 732,349	-14%
4000	TRANSFERENCIAS, ASIGNACIONES, SUBSIDIOS Y OTRAS AYUDAS	\$ 6,540,975	\$ 9,307,832	42%
4100	Transferencias internas y Asignaciones al Sector Público	\$ -	\$ -	#iDIV/0!
4200	Transferencias al Resto del Sector Público	\$ 3,920,000	\$ 3,922,000	0%
4300	Subsidios y Subvenciones	\$ -	\$ -	#iDIV/0!
4400	Ayudas Sociales	\$ 1,300,975	\$ 2,470,000	90%
4500	Pensiones y Jubilaciones	\$ 1,320,000	\$ 2,915,832	121%
4600	Transferencias a Fideicomisos, Mandatos y Análogos	\$ -	\$ -	#iDIV/0!
4700	Transferencias a la Seguridad Social	\$ -	\$ -	#iDIV/0!
4800	Donativos	\$ -	\$ -	#iDIV/0!
4900	Transferencias al Exterior	\$ -	\$ -	#iDIV/0!
5000	BIENES MUEBLES, INMUEBLES E INTANGIBLES	\$ 874,020	\$ 3,370,000	286%
5100	Mobiliario y Equipo de Administración	\$ 64,000	\$ 190,000	197%
5200	Mobiliario y Equipo Educativo y Recreativo	\$ 14,000	\$ 30,000	114%
5300	Equipo e Instrumental Médico y de Laboratorio	\$ -	\$ -	#iDIV/0!
5400	Vehículos y Equipo de Transporte	\$ 796,020	\$ 950,000	19%
5500	Equipo de Defensa y Seguridad	\$ -	\$ -	#iDIV/0!
5600	Maquinaria, Otros Equipos y Herramientas	\$ -	\$ 450,000	#iDIV/0!
5700	Activos Biológicos	\$ -	\$ 50,000	#iDIV/0!
5800	Bienes Inmuebles	\$ -	\$ 1,500,000	#iDIV/0!
5900	Activos Intangibles	\$ -	\$ 200,000	#iDIV/0!
6000	INVERSIÓN PÚBLICA	\$ 17,915,226	\$ 18,500,000	3%
6100	Obra Pública en Bienes de Dominio Público	\$ 17,915,226	\$ 18,500,000	3%
6200	Obra Pública en Bienes de Dominio Propios	\$ -	\$ -	#iDIV/0!
6300	Proyectos Productivos y Acciones de Fomento	\$ -	\$ -	#iDIV/0!
7000	INVERSIONES FINANCIERAS Y OTRAS PROVISIONES	\$ -	\$ -	#iDIV/0!
7100	Inversiones para el Fomento de Actividades Productivas	\$ -	\$ -	#iDIV/0!
7200	Acciones y Participaciones de Capital	\$ -	\$ -	#iDIV/0!
7300	Compra de Títulos y Valores	\$ -	\$ -	#iDIV/0!
7400	Consección de Préstamos	\$ -	\$ -	#iDIV/0!
7500	Inversiones en Fideicomisos, Mandatos y Otros Análogos	\$ -	\$ -	#iDIV/0!
7600	Otras Inversiones Financieras	\$ -	\$ -	#iDIV/0!
7900	Provisiones para Contingencias y Otras Erogaciones Especiales	\$ -	\$ -	#iDIV/0!
8000	PARTICIPACIONES Y APORTACIONES	\$ -	\$ -	#iDIV/0!
9000	DEUDA PÚBLICA	\$ -	\$ -	#iDIV/0!
9100	Amortización de la Deuda Pública	\$ -	\$ -	#iDIV/0!
9200	Intereses de la Deuda Pública	\$ -	\$ -	#iDIV/0!
9300	Comisiones de la Deuda Pública	\$ -	\$ -	#iDIV/0!
9400	Gastos de la Deuda Pública	\$ -	\$ -	#iDIV/0!
9500	Costo por Coberturas	\$ -	\$ -	#iDIV/0!
9600	Apoyos Financieros	\$ -	\$ -	#iDIV/0!
9900	Adeudos de Ejercicios Fiscales Anteriores (ADEFAS)	\$ -	\$ -	#iDIV/0!
TOTAL DE EGRESOS		\$ 98,007,677	\$ 103,888,136	6.00%

Informe de Situación Hacendaria Egresos - 2017

Municipio: AYOTLAN JALISCO

CLASIFICACIÓN POR TIPO DE GASTO (CTG)

TG	DESCRIPCIÓN	ESTIMACIÓN	%
1	GASTO CORRIENTE	79,102,304	76.14%
2	GASTO DE CAPITAL	21,870,000	21.05%
3	AMORTIZACIÓN DE LA DEUDA Y DISMINUCIÓN DE PASIVOS	0	0.00%
4	PENSIONES Y JUBILACIONES	2,915,832	0.028067035
5	PARTICIPACIONES	0	0
SUMA		103,888,136	100.00%

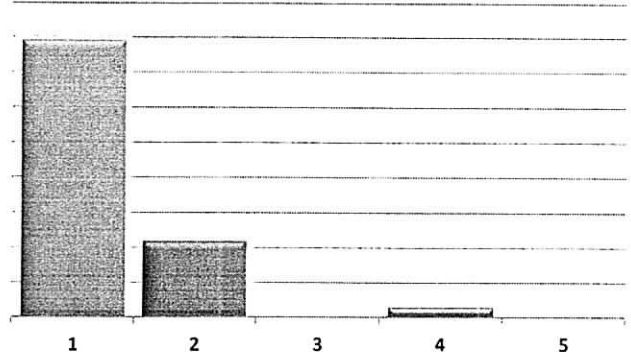

CLASIFICACIÓN POR FUENTE DE FINANCIAMIENTO (CFF)

FF	DESCRIPCIÓN	ESTIMACIÓN	%
100	RECURSOS FISCALES	67,870,576	65.33%
200	FINANCIAMIENTOS INTERNOS	-	0.00%
400	INGRESOS PROPIOS	21,420,000	20.62%
500	RECURSOS FEDERALES	14,597,560	14.05%
600	RECURSOS ESTATALES	-	0.00%
700	OTROS RECURSOS	-	0.00%
SUMA		103,888,136	100.00%

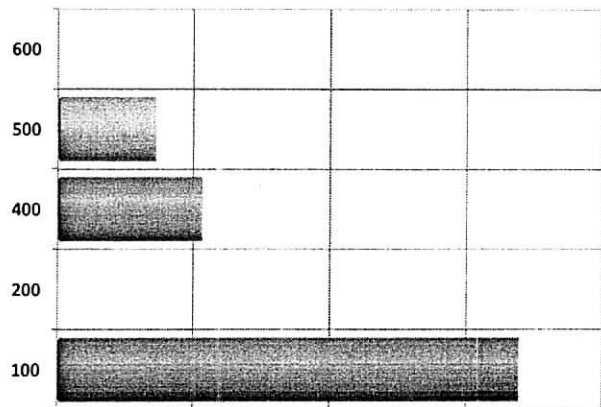

Municipio: AVOTLAN JALISCO
Presupuesto de Egresos por Clasificación por Objeto del Gasto y Fuentes de Financiamiento - 2017

COD/FE	DESCRIPCIÓN	RECURSOS FISCALES	INGRESOS PROPIOS	RECURSOS FEDERALES		RECURSOS ESTATALES		FINANCIAMIENTOS INTERNOS	OTROS RECURSOS	TOTAL ANUAL
				APORTACIONES FONDO INFRAESTRUCTURA	APORTACIONES FONDO FORTALECIMIENTO	PARTICIPACIONES FEDERALES	CONVENIOS			
1000	SERVICIOS PERSONALES	29,497,079	-	-	5,363,040	-	-	-	-	34,860,119
1100	REMUNERACIONES AL PERSONAL DE CARÁCTER PERMANENTE	24,166,212	-	-	4,482,900	-	-	-	-	28,649,112
111	Dietas	1,916,720	-	-	-	-	-	-	-	1,916,720
112	Haberes	-	-	-	-	-	-	-	-	-
113	Sueldos base al personal permanente	22,239,492	-	-	4,482,900	-	-	-	-	26,722,392
114	Remuneraciones por adscripción laboral en el extranjero	-	-	-	-	-	-	-	-	-
1200	REMUNERACIONES AL PERSONAL DE CARÁCTER TRANSITORIO	824,141	-	-	-	-	-	-	-	824,141
121	Honorarios asimilables a salarios	-	-	-	-	-	-	-	-	-
122	Sueldos base al personal eventual	824,141	-	-	-	-	-	-	-	824,141
123	Reintegraciones por servicios de carácter social	-	-	-	-	-	-	-	-	-
124	Reintegración a los representantes de los trabajadores y de los patronos en la Junta de Conciliación y Arbitraje	-	-	-	-	-	-	-	-	-
1300	REMUNERACIONES ADICIONALES Y ESPECIALES	3,791,726	-	-	660,140	-	-	-	-	4,451,866
131	Primas por años de servicios efectivos prestados	42,301	-	-	-	-	-	-	-	42,301
132	Primas de vacaciones, dominical y gratificación de fin de año	3,663,825	-	-	660,140	-	-	-	-	4,323,965
133	Horas extraordinarias	-	-	-	-	-	-	-	-	-
134	Compensaciones	75,600	-	-	-	-	-	-	-	75,600
135	Sobrehaberes	-	-	-	-	-	-	-	-	-
136	Asignaciones de técnico de mando, por comisión, de vuelo y de técnico especial	-	-	-	-	-	-	-	-	-
137	Honorarios especiales	-	-	-	-	-	-	-	-	-
138	Participaciones por vigilancia en el cumplimiento de la leyes y custodia de valores	-	-	-	-	-	-	-	-	-
1400	SEGURIDAD SOCIAL	-	-	-	-	-	-	-	-	-
141	Aportaciones de seguridad social	-	-	-	-	-	-	-	-	-
142	Aportaciones a fondos de vivienda	-	-	-	-	-	-	-	-	-
143	Aportaciones al sistema para el retiro	-	-	-	-	-	-	-	-	-
144	Aportaciones para seguros	-	-	-	-	-	-	-	-	-
1500	OTRAS PRESTACIONES SOCIALES Y ECONÓMICAS	700,000	-	-	200,000	-	-	-	-	900,000
151	Cuotas para el fondo de ahorro y fondo de trabajo	-	-	-	-	-	-	-	-	-
152	Indemnizaciones	150,000	-	-	100,000	-	-	-	-	250,000
153	Prestaciones y haberes de retiro	450,000	-	-	100,000	-	-	-	-	550,000
154	Prestaciones contractuales	-	-	-	-	-	-	-	-	-
155	Apoyos a la capacitación de los servidores públicos	-	-	-	-	-	-	-	-	-
159	Otras prestaciones sociales y económicas	100,000	-	-	-	-	-	-	-	100,000
1600	PREVISIONES	-	-	-	-	-	-	-	-	-
161	Previsiones de carácter laboral, económica y de seguridad social	-	-	-	-	-	-	-	-	-
1700	PAGO DE ESTÍMULOS A SERVIDORES PÚBLICOS	25,000	-	-	20,000	-	-	-	-	45,000

Presupuesto de Egresos por Clasificación por Objeto del Gasto y Fuentes de Financiamiento - 2017
Municipio: AYOTLAN JALISCO

COG/FE	DESCRIPCIÓN	RECURSOS FISCALES	INGRESOS PROPIOS	RECURSOS FEDERALES			RECURSOS ESTATALES			FINANCIAMIENTOS INTERNOS	OTROS RECURSOS	TOTAL ANUAL
				APORTACIONES FONDO INFRAESTRUCTURA	APORTACIONES FONDO FORTALECIMIENTO	PARTICIPACIONES FEDERALES	CONVENIOS	PARTICIPACIONES ESTATALES	CONVENIOS			
171	Estímulos	25,000	-	-	20,000	-	-	-	-	-	-	45,000
172	Recompensas	-	-	-	-	-	-	-	-	-	-	-
2000	MATERIALES Y SUMINISTROS	11,559,994	-	-	2,988,400	-	-	-	-	-	-	14,547,394
2100	MATERIALES DE ADMINISTRACIÓN, EMISIÓN DE DOCUMENTOS Y ARTÍCULOS OFICIALES	1,237,000	-	-	-	-	-	-	-	-	-	1,237,000
211	Materiales, útiles y equipos menores de oficina	210,000	-	-	-	-	-	-	-	-	-	210,000
212	Materiales y útiles de impresión y reproducción	170,000	-	-	-	-	-	-	-	-	-	170,000
213	Material estadístico y geográfico	-	-	-	-	-	-	-	-	-	-	-
214	Materiales, útiles y equipos menores de tecnologías de la información y comunicaciones	17,000	-	-	-	-	-	-	-	-	-	17,000
215	Material impreso e información digital	360,000	-	-	-	-	-	-	-	-	-	360,000
216	Material de limpieza	180,000	-	-	-	-	-	-	-	-	-	180,000
217	Materiales y útiles de enseñanza	-	-	-	-	-	-	-	-	-	-	-
218	Materiales para el registro e identificación de bienes y personas	300,000	-	-	-	-	-	-	-	-	-	300,000
2200	ALIMENTOS Y UTENSILIOS	424,000	-	-	84,000	-	-	-	-	-	-	508,000
221	Productos alimenticios para personas	420,000	-	-	84,000	-	-	-	-	-	-	504,000
222	Productos alimenticios para animales	-	-	-	-	-	-	-	-	-	-	-
223	Utensilios para el servicio de alimentación	4,000	-	-	-	-	-	-	-	-	-	4,000
2300	MATERIAS PRIMAS Y MATERIALES DE PRODUCCIÓN Y COMERCIALIZACIÓN	-	-	-	-	-	-	-	-	-	-	-
231	Productos alimenticios, agropecuarios y forestales adquiridos como materia prima	-	-	-	-	-	-	-	-	-	-	-
232	Insuños textiles adquiridos como materia prima	-	-	-	-	-	-	-	-	-	-	-
233	Productos de papel, cartón e impresos adquiridos como materia prima	-	-	-	-	-	-	-	-	-	-	-
234	Combustibles, lubricantes, aditivos, carbón y sus derivados, adquiridos como materia prima	-	-	-	-	-	-	-	-	-	-	-
235	Productos químicos, farmacéuticos y de laboratorio adquiridos como materia prima	-	-	-	-	-	-	-	-	-	-	-
236	Productos metálicos y a base de minerales no metálicos adquiridos como materia prima	-	-	-	-	-	-	-	-	-	-	-
237	Productos de cuero, piel, plástico y hule adquiridos como materia prima	-	-	-	-	-	-	-	-	-	-	-
238	Merchandías adquiridas para su comercialización	-	-	-	-	-	-	-	-	-	-	-
239	Otros productos adquiridos como materia prima	-	-	-	-	-	-	-	-	-	-	-
2400	MATERIALES Y ARTÍCULOS DE CONSTRUCCIÓN Y DE REPARACIÓN	2,365,134	-	-	-	-	-	-	-	-	-	2,365,134
241	Productos minerales no metálicos	-	-	-	-	-	-	-	-	-	-	-
242	Cemento y productos de concreto	-	-	-	-	-	-	-	-	-	-	-
243	Cal, yeso y productos de yeso	-	-	-	-	-	-	-	-	-	-	-
244	Madera y productos de madera	-	-	-	-	-	-	-	-	-	-	-
245	Vidrio y productos de vidrio	-	-	-	-	-	-	-	-	-	-	-
246	Material eléctrico y electrónico	1,105,134	-	-	-	-	-	-	-	-	-	1,105,134
247	Artículos metálicos para la construcción	-	-	-	-	-	-	-	-	-	-	-

Presupuesto de Egresos por Clasificación por Objeto del Gasto y Fuentes de Financiamiento - 2017

Municipio: AVOTLAN JALISCO

COG/FE	DESCRIPCIÓN	RECURSOS FISCALES	INGRESOS PROPIOS	RECURSOS FEDERALES		RECURSOS ESTATALES		FINANCIAMIENTOS INTERNOS	OTROS RECURSOS	TOTAL ANUAL
				APORTACIONES FONDO INFRAESTRUCTURA	APORTACIONES FONDO FORTALECIMIENTO	PARTICIPACIONES FEDERALES	CONVENIOS ESTATALES			
248	Materiales complementarios	-	-	-	-	-	-	-	-	-
249	Otros materiales y artíclor de construcción y reparación	1,260,000	-	-	-	-	-	-	-	1,260,000
2500	PRODUCTOS QUÍMICOS, FARMACÉUTICOS Y DE LABORATORIO	1,494,360	-	-	-	-	-	-	-	1,494,360
251	Productos químicos básicos	-	-	-	-	-	-	-	-	-
252	Fertilizantes, pesticidas y otros agroquímicos	31,000	-	-	-	-	-	-	-	31,000
253	Medicinas y productos farmacéuticos	1,413,360	-	-	-	-	-	-	-	1,413,360
254	Materiales, accesorios y suministros médicos	50,000	-	-	-	-	-	-	-	50,000
255	Materiales, accesorios y suministros de laboratorio	-	-	-	-	-	-	-	-	-
256	Fibras sintéticas, hules plásticos y derivados	-	-	-	-	-	-	-	-	-
259	Otros productos químicos	-	-	-	-	-	-	-	-	-
2600	COMBUSTIBLES, LUBRICANTES Y ADITIVOS	4,650,000	-	2,370,000	-	-	-	-	-	7,020,000
261	Combustibles, lubricantes y aditivos	4,650,000	-	2,370,000	-	-	-	-	-	7,020,000
262	Carbón y sus derivados	-	-	-	-	-	-	-	-	-
2700	VESTUARIO, BLANCOS, PRENDAS DE PROTECCIÓN Y ARTÍCULOS DEPORTIVOS	136,500	-	134,400	-	-	-	-	-	270,900
271	Vestuario y uniformes	84,000	-	29,400	-	-	-	-	-	113,400
272	Prendas de seguridad y protección personal	21,000	-	105,000	-	-	-	-	-	126,000
273	Artículos deportivos	31,500	-	-	-	-	-	-	-	31,500
274	Productos textiles	-	-	-	-	-	-	-	-	-
275	Blancos y otros productos textiles, excepto prendas de vestir	-	-	-	-	-	-	-	-	-
2800	MATERIALES Y SUMINISTROS PARA SEGURIDAD	57,000	-	-	-	-	-	-	-	57,000
281	Sustancias y materiales explosivos	-	-	-	-	-	-	-	-	-
282	Materiales de seguridad pública	57,000	-	-	-	-	-	-	-	57,000
283	Prendas de protección para seguridad pública y nacional	-	-	-	-	-	-	-	-	-
2900	HERRAMIENTAS, REFACCIONES Y ACCESORIOS MENORES	1,295,000	-	400,000	-	-	-	-	-	1,695,000
291	Herramientas menores	50,000	-	-	-	-	-	-	-	50,000
292	Refacciones y accesorios menores de edificios	11,000	-	-	-	-	-	-	-	11,000
293	Refacciones y accesorios menores de mobiliario y equipo de administración, educacional y recreativo	-	-	-	-	-	-	-	-	-
294	Refacciones y accesorios menores de equipo de cómputo y tecnologías de la información	10,000	-	-	-	-	-	-	-	10,000
295	Refacciones y accesorios menores de equipo e instrumental médico y de laboratorio	840,000	-	400,000	-	-	-	-	-	1,240,000
296	Refacciones y accesorios menores de equipo de transporte	-	-	-	-	-	-	-	-	-
297	Refacciones y accesorios menores de equipo de defensa y seguridad	384,000	-	-	-	-	-	-	-	384,000
298	Refacciones y accesorios menores de maquinaria y otros equipos	-	-	-	-	-	-	-	-	-
299	Refacciones y accesorios menores otros bienes muebles	-	-	-	-	-	-	-	-	-
3000	SERVICIOS GENERALES	17,742,791	-	5,460,000	-	-	-	-	-	23,202,791

Presupuesto de Egresos por Clasificación por Objeto del Gasto y Fuentes de Financiamiento - 2017

Municipio: AYOTLAN JALISCO

COSO/FE	DESCRIPCIÓN	RECURSOS FISCALES	INGRESOS PROPIOS	RECURSOS FEDERALES		RECURSOS ESTATALES		FINANCIAMIENTOS		TOTAL ANUAL
				APORTACIONES FONDO INFRAESTRUCTURA	APORTACIONES FONDO FORTALECIMIENTO	PARTICIPACIONES FEDERALES	CONVENIOS	PARTICIPACIONES ESTATALES	CONVENIOS	
3100	SERVICIOS BÁSICOS	8,929,000	-	-	5,460,000	-	-	-	-	14,389,000
311	Energía eléctrica	8,400,000	-	-	5,460,000	-	-	-	-	13,860,000
312	Gas	-	-	-	-	-	-	-	-	-
313	Agua	-	-	-	-	-	-	-	-	-
314	Telefonía tradicional	528,000	-	-	-	-	-	-	-	528,000
315	Telefonía celular	-	-	-	-	-	-	-	-	-
316	Servicios de telecomunicaciones y satélites	-	-	-	-	-	-	-	-	-
317	Servicios de acceso de Internet, redes y procesamiento de información	-	-	-	-	-	-	-	-	-
318	Servicios postales y telegráficos	1,000	-	-	-	-	-	-	-	1,000
319	Servicios integrales y otros servicios	-	-	-	-	-	-	-	-	-
3200	SERVICIOS DE ARRENDAMIENTO	395,500	-	-	-	-	-	-	-	395,500
321	Arrendamiento de terrenos	75,500	-	-	-	-	-	-	-	75,500
322	Arrendamiento de edificios	120,000	-	-	-	-	-	-	-	120,000
323	Arrendamiento de mobiliario y equipo de administración, educacional y recreativo	50,000	-	-	-	-	-	-	-	50,000
324	Arrendamiento de equipo e instrumental médico y de laboratorio	-	-	-	-	-	-	-	-	-
325	Arrendamiento de equipo de transporte	-	-	-	-	-	-	-	-	-
326	Arrendamiento de maquinaria, otros equipos y herramientas	150,000	-	-	-	-	-	-	-	150,000
327	Arrendamiento de activos intangibles	-	-	-	-	-	-	-	-	-
328	Arrendamiento financiero	-	-	-	-	-	-	-	-	-
329	Otros arrendamientos	-	-	-	-	-	-	-	-	-
3300	SERVICIOS PROFESIONALES, CIENTÍFICOS, TÉCNICOS Y OTROS SERVICIOS	595,000	-	-	-	-	-	-	-	595,000
331	Servicios legales, de contabilidad, auditoría y relacionados	480,000	-	-	-	-	-	-	-	480,000
332	Servicios de diseño, arquitectura, ingeniería y actividades relacionadas	70,000	-	-	-	-	-	-	-	70,000
333	Servicios de consultoría administrativa, procesos, técnica y en tecnologías de la información	-	-	-	-	-	-	-	-	-
334	Servicios de capacitación	45,000	-	-	-	-	-	-	-	45,000
335	Servicios de investigación científica y desarrollo	-	-	-	-	-	-	-	-	-
336	Servicios de apoyo administrativo, traducción, fotocopiado e impresión	-	-	-	-	-	-	-	-	-
337	Servicios de protección y seguridad	-	-	-	-	-	-	-	-	-
338	Servicios de vigilancia	-	-	-	-	-	-	-	-	-
339	Servicios profesionales, científicos y técnicos integrales	-	-	-	-	-	-	-	-	-
3400	SERVICIOS FINANCIEROS, BANCARIOS Y COMERCIALES	690,000	-	-	-	-	-	-	-	690,000
341	Servicios financieros y bancarios	30,000	-	-	-	-	-	-	-	30,000
342	Servicios de cobranza, investigación crediticia y similar	-	-	-	-	-	-	-	-	-
343	Servicios de recaudación, traslado y custodia de valores	-	-	-	-	-	-	-	-	-

Presupuesto de Egresos por Clasificación por Objeto del Gasto y Fuentes de Financiamiento - 2017

Municipio: AYOTLAN JALISCO

COG/FF	DESCRIPCIÓN	RECURSOS FISCALES		INGRESOS PROPIOS	RECURSOS FEDERALES		RECURSOS ESTATALES		FINANCIAMIENTOS INTERNOS		OTROS RECURSOS	TOTAL ANUAL
		APORTACIONES FONDO INFRAESTRUCTURA	APORTACIONES FONDO FORTALECIMIENTO		PARTICIPACIONES FEDERALES	CONVENIOS	PARTICIPACIONES ESTATALES	CONVENIOS				
344	Seguros de responsabilidad patrimonial y fianzas	-	480,000	-	-	-	-	-	-	-	-	480,000
345	Seguro de bienes patrimoniales	-	180,000	-	-	-	-	-	-	-	-	180,000
346	Almacenaje, empaque y embalaje	-	-	-	-	-	-	-	-	-	-	-
347	Fletes y manobras	-	-	-	-	-	-	-	-	-	-	-
348	Comisiones por ventas	-	-	-	-	-	-	-	-	-	-	-
349	Servicios financieros, bancarios y comerciales integrales	-	-	-	-	-	-	-	-	-	-	-
3500	SERVICIOS DE INSTALACION, REPARACION, MANTENIMIENTO Y CONSERVACION	-	3,760,942	-	-	-	-	-	-	-	-	3,760,942
351	Conservación y mantenimiento menor de inmuebles	-	1,971,542	-	-	-	-	-	-	-	-	1,971,542
352	Instalación, reparación y mantenimiento de mobiliario y equipo de administración, educacional y recreativo	-	-	-	-	-	-	-	-	-	-	-
353	Instalación, reparación y mantenimiento de equipo de cómputo y tecnología de la información	-	75,600	-	-	-	-	-	-	-	-	75,600
354	Instalación, reparación y mantenimiento de equipo e instrumental médico y de laboratorio	-	-	-	-	-	-	-	-	-	-	-
355	Reparación y mantenimiento de equipo de transporte	-	950,000	-	-	-	-	-	-	-	-	950,000
356	Reparación y mantenimiento de equipo de defensa y seguridad	-	-	-	-	-	-	-	-	-	-	-
357	Instalación, reparación y mantenimiento de maquinaria, otros equipos y herramienta	-	600,000	-	-	-	-	-	-	-	-	600,000
358	Servicios de limpieza y manejo de desechos	-	163,800	-	-	-	-	-	-	-	-	163,800
359	Servicios de jardinería y fumigación	-	-	-	-	-	-	-	-	-	-	-
3600	SERVICIOS DE COMUNICACION SOCIAL Y PUBLICIDAD	-	180,000	-	-	-	-	-	-	-	-	180,000
361	Difusión por radio, televisión y otros medios de mensajes sobre programas y actividades gubernamentales	-	180,000	-	-	-	-	-	-	-	-	180,000
362	Difusión por radio, televisión y otros medios de mensajes comerciales para promover la venta de bienes o servicios	-	-	-	-	-	-	-	-	-	-	-
363	Servicios de creatividad, producción y producción de publicidad, excepto internet	-	-	-	-	-	-	-	-	-	-	-
364	Servicios de revelado de fotografías	-	-	-	-	-	-	-	-	-	-	-
365	Servicio de la industria fílmica, del sonido y del video	-	-	-	-	-	-	-	-	-	-	-
366	Servicio de creación y difusión de contenido exclusivamente a través de internet	-	-	-	-	-	-	-	-	-	-	-
369	Otros servicios de información	-	-	-	-	-	-	-	-	-	-	-
3700	SERVICIOS DE TRASLADO Y VIÁTICOS	-	580,000	-	-	-	-	-	-	-	-	580,000
371	Pasajes aéreos	-	-	-	-	-	-	-	-	-	-	-
372	Pasajes terrestres	-	-	-	-	-	-	-	-	-	-	-
373	Pasajes marítimos, lacustres y fluviales	-	-	-	-	-	-	-	-	-	-	-
374	Autotransporte	-	-	-	-	-	-	-	-	-	-	-
375	Viáticos en el país	-	480,000	-	-	-	-	-	-	-	-	480,000
376	Viáticos en el extranjero	-	-	-	-	-	-	-	-	-	-	-
377	Gastos de instalación y traslado de menaje	-	-	-	-	-	-	-	-	-	-	-
378	Servicios integrales de traslado y viáticos	-	-	-	-	-	-	-	-	-	-	-
379	Otros servicios de traslado y hospedaje	-	100,000	-	-	-	-	-	-	-	-	100,000

Presupuesto de Egresos por Clasificación por Objeto del Gasto y Fuentes de Financiamiento - 2017

Municipio: AYOTLAN JALISCO

COG/FE	DESCRIPCIÓN	RECURSOS FISCALES	INGRESOS PROPIOS	RECURSOS FEDERALES				RECURSOS ESTATALES		FINANCIAMIENTOS INTERNOS	OTROS RECURSOS	TOTAL ANUAL
				APORTACIONES FONDO INFRAESTRUCTURA	APORTACIONES FONDO FORTALECIMIENTO	PARTICIPACIONES FEDERALES	CONVENIOS	PARTICIPACIONES ESTATALES	CONVENIOS			
3800	SERVICIOS OFICIALES	1,880,000	-	-	-	-	-	-	-	-	-	1,880,000
381	Gastos de ceremonial	80,000	-	-	-	-	-	-	-	-	-	80,000
382	Gastos de orden social y cultural	1,800,000	-	-	-	-	-	-	-	-	-	1,800,000
383	Congresos y convenciones	-	-	-	-	-	-	-	-	-	-	-
384	Exposiciones	-	-	-	-	-	-	-	-	-	-	-
385	Gastos de representación	-	-	-	-	-	-	-	-	-	-	-
3900	OTROS SERVICIOS GENERALES	732,349	-	-	-	-	-	-	-	-	-	732,349
391	Servicios funerarios y de cementerios	88,200	-	-	-	-	-	-	-	-	-	88,200
392	Impuestos y derechos	600,000	-	-	-	-	-	-	-	-	-	600,000
393	Impuestos y derechos de importación	-	-	-	-	-	-	-	-	-	-	-
394	Sentencias y resoluciones por autoridad competente	-	-	-	-	-	-	-	-	-	-	-
395	Penas, multas, accesos y actualizaciones	44,149	-	-	-	-	-	-	-	-	-	44,149
396	Otros gastos por responsabilidades	-	-	-	-	-	-	-	-	-	-	-
397	Utilidades	-	-	-	-	-	-	-	-	-	-	-
398	Impuesto sobre nómina y otros que se deriven de una relación laboral	-	-	-	-	-	-	-	-	-	-	-
399	Otros servicios generales	-	-	-	-	-	-	-	-	-	-	-
4000	TRANSFERENCIAS, ASIGNACIONES, SUBSIDIOS Y OTRAS AYUDAS	8,971,712	-	-	336,120	-	-	-	-	-	-	9,307,832
4100	TRANSFERENCIAS INTERNAS Y ASIGNACIONES AL SECTOR PÚBLICO	-	-	-	-	-	-	-	-	-	-	-
411	Asignaciones presupuestarias al Poder Ejecutivo	-	-	-	-	-	-	-	-	-	-	-
412	Asignaciones presupuestarias al Poder Legislativo	-	-	-	-	-	-	-	-	-	-	-
413	Asignaciones presupuestarias al Poder Judicial	-	-	-	-	-	-	-	-	-	-	-
414	Asignaciones presupuestarias a Organos Autonomos	-	-	-	-	-	-	-	-	-	-	-
415	Transferencias internas otorgadas a entidades paraestatales no empresariales y no financieras	-	-	-	-	-	-	-	-	-	-	-
416	Transferencias internas otorgadas a entidades paraestatales empresariales y no financieras	-	-	-	-	-	-	-	-	-	-	-
417	Transferencias internas otorgadas a Fideicomisos públicos empresariales y no financieros	-	-	-	-	-	-	-	-	-	-	-
418	Transferencias internas otorgadas a instituciones paraestatales publicas financieras	-	-	-	-	-	-	-	-	-	-	-
419	Transferencias internas otorgadas a Fideicomisos publicos financieros	-	-	-	-	-	-	-	-	-	-	-
4200	TRANSFERENCIAS AL RESTO DEL SECTOR PÚBLICO	3,922,000	-	-	-	-	-	-	-	-	-	3,922,000
421	Transferencias otorgadas a entidades paraestatales no empresariales y no financieros	3,900,000	-	-	-	-	-	-	-	-	-	3,900,000
422	Transferencias otorgadas para entidades paraestatales empresariales y no financieros	-	-	-	-	-	-	-	-	-	-	-
423	Transferencias otorgadas para instituciones paraestatales publicas financieras	-	-	-	-	-	-	-	-	-	-	-
424	Transferencias otorgadas a entidades fedrativas y municipios	-	-	-	-	-	-	-	-	-	-	-

Presupuesto de Egresos por Clasificación por Objeto del Gasto y Fuentes de Financiamiento - 2017

Municipio: AYOTLAN JALISCO

COG/FE	DESCRIPCION	RECURSOS FISCALES	INGRESOS PROPIOS	RECURSOS FEDERALES			RECURSOS ESTATALES		FINANCIAMIENTOS INTERNOS	OTROS RECURSOS	TOTAL ANUAL
				APORTACIONES FONDO INFRAESTRUCTURA	APORTACIONES FONDO FORTALECIMIENTO	PARTICIPACIONES FEDERALES	PARTICIPACIONES ESTATALES	CONVENIOS			
425	Transferencias a fideicomisos de entidades federativas y municipios	22,000	-	-	-	-	-	-	-	-	22,000
4300	SUBSIDIOS Y SUBVENCIONES	-	-	-	-	-	-	-	-	-	-
431	Subsidios a la producción	-	-	-	-	-	-	-	-	-	-
432	Subsidios a la distribución	-	-	-	-	-	-	-	-	-	-
433	Subsidios a la inversión	-	-	-	-	-	-	-	-	-	-
434	Subsidios a la prestación de servicios públicos	-	-	-	-	-	-	-	-	-	-
435	Subsidios para cubrir diferenciales de tasas de interés	-	-	-	-	-	-	-	-	-	-
436	Subsidios a la vivienda	-	-	-	-	-	-	-	-	-	-
437	Subvenciones al consumo	-	-	-	-	-	-	-	-	-	-
438	Subsidios a entidades federativas y municipios	-	-	-	-	-	-	-	-	-	-
439	Otros subsidios	-	-	-	-	-	-	-	-	-	-
4400	AYUDAS SOCIALES	2,470,000	-	-	-	-	-	-	-	-	2,470,000
441	Ayudas sociales a personas	1,070,000	-	-	-	-	-	-	-	-	1,070,000
442	Becas y otras ayudas para programas de capacitación	-	-	-	-	-	-	-	-	-	-
443	Ayudas sociales a instituciones de enseñanza	1,400,000	-	-	-	-	-	-	-	-	1,400,000
444	Ayudas sociales a actividades científicas o académicas	-	-	-	-	-	-	-	-	-	-
445	Ayudas sociales a instituciones sin fines de lucro	-	-	-	-	-	-	-	-	-	-
446	Ayudas sociales a cooperativas	-	-	-	-	-	-	-	-	-	-
447	Ayudas sociales a entidades de interés público	-	-	-	-	-	-	-	-	-	-
448	Ayudas por desastres naturales y otros siniestros	-	-	-	-	-	-	-	-	-	-
4500	PENSIONES Y JUBILACIONES	2,579,712	-	-	336,120	-	-	-	-	-	2,915,832
451	Pensiones	2,579,712	-	-	336,120	-	-	-	-	-	2,915,832
452	Jubilaciones	-	-	-	-	-	-	-	-	-	-
459	Otras pensiones y jubilaciones	-	-	-	-	-	-	-	-	-	-
4600	TRANSFERENCIAS A FIDEICOMISOS, MANDATOS Y OTROS ANALOGOS	-	-	-	-	-	-	-	-	-	-
461	Transferencias a fideicomisos del Poder Ejecutivo	-	-	-	-	-	-	-	-	-	-
462	Transferencias a fideicomisos del Poder Legislativo	-	-	-	-	-	-	-	-	-	-
463	Transferencias a fideicomisos del Poder Judicial	-	-	-	-	-	-	-	-	-	-
464	Transferencias a fideicomisos públicos de entidades paraestatales no empresariales y no financieras	-	-	-	-	-	-	-	-	-	-
465	Transferencias a fideicomisos públicos de entidades paraestatales empresariales y no financieras	-	-	-	-	-	-	-	-	-	-
466	Transferencias a fideicomisos de instituciones públicas financieras	-	-	-	-	-	-	-	-	-	-
4700	TRANSFERENCIAS A LA SEGURIDAD SOCIAL	-	-	-	-	-	-	-	-	-	-
471	Transferencias por obligación de ley	-	-	-	-	-	-	-	-	-	-
4800	DONATIVOS	-	-	-	-	-	-	-	-	-	-

Presupuesto de Egresos por Clasificación por Objeto del Gasto y Fuentes de Financiamiento - 2017

Municipio: AYOTLAN JALISCO

COG/FE	DESCRIPCIÓN	RECURSOS FISCALES	INGRESOS PROPIOS	RECURSOS FEDERALES		RECURSOS ESTATALES		FINANCIAMIENTOS		TOTAL ANUAL
				APORTACIONES FONDO INFRAESTRUCTURA	APORTACIONES FONDO FORTALECIMIENTO	PARTICIPACIONES FEDERALES	CONVENIOS	PARTICIPACIONES ESTATALES	CONVENIOS	
481	Donativos a instituciones sin fines de lucro	-	-	-	-	-	-	-	-	-
482	Donativos a entidades federativas	-	-	-	-	-	-	-	-	-
483	Donativos a fideicomisos privados	-	-	-	-	-	-	-	-	-
484	Donativos a fideicomisos estatales	-	-	-	-	-	-	-	-	-
485	Donativos internacionales	-	-	-	-	-	-	-	-	-
4900	TRANSFERENCIAS AL EXTERIOR	-	-	-	-	-	-	-	-	-
491	Transferencias para gobiernos extranjeros	-	-	-	-	-	-	-	-	-
492	Transferencias para organismos internacionales	-	-	-	-	-	-	-	-	-
493	Transferencias para el sector privado externo	-	-	-	-	-	-	-	-	-
5000	BIENES MUEBLES, INMUEBLES E INTANGIBLES	-	2,920,000	-	450,000	-	-	-	-	3,370,000
5100	MOBILIARIO Y EQUIPO DE ADMINISTRACIÓN	-	190,000	-	-	-	-	-	-	190,000
511	Muebles de oficina y estantería	-	70,000	-	-	-	-	-	-	70,000
512	Muebles, excepto de oficina y estantería	-	10,000	-	-	-	-	-	-	10,000
513	Bienes artísticos, culturales y científicos	-	-	-	-	-	-	-	-	-
514	Objetos de valor	-	-	-	-	-	-	-	-	-
515	Equipo de cómputo de tecnologías de la información	-	110,000	-	-	-	-	-	-	110,000
519	Otros mobiliarios y equipos de administración	-	-	-	-	-	-	-	-	-
5200	MOBILIARIO Y EQUIPO EDUCACIONAL Y RECREATIVO	-	30,000	-	-	-	-	-	-	30,000
521	Equipos y aparatos audiovisuales	-	-	-	-	-	-	-	-	-
522	Aparatos deportivos	-	-	-	-	-	-	-	-	-
523	Cámaras fotográficas y de video	-	30,000	-	-	-	-	-	-	30,000
529	Otro mobiliario y equipo educacional y recreativo	-	-	-	-	-	-	-	-	-
5300	EQUIPO E INSTRUMENTAL MÉDICO Y DE LABORATORIO	-	-	-	-	-	-	-	-	-
531	Equipo médico y de laboratorio	-	-	-	-	-	-	-	-	-
532	Instrumental médico y de laboratorio	-	-	-	-	-	-	-	-	-
5400	VEHÍCULOS Y EQUIPO DE TRANSPORTE	-	500,000	-	450,000	-	-	-	-	950,000
541	Vehículos y equipo de transporte	-	500,000	-	450,000	-	-	-	-	950,000
542	Carrocerías y remolques	-	-	-	-	-	-	-	-	-
543	Equipo aeroespacial	-	-	-	-	-	-	-	-	-
544	Equipo ferroviario	-	-	-	-	-	-	-	-	-
545	Embarcaciones	-	-	-	-	-	-	-	-	-
549	Otros equipo de transporte	-	-	-	-	-	-	-	-	-
5500	EQUIPO DE DEFENSA Y SEGURIDAD	-	-	-	-	-	-	-	-	-
551	Equipo de defensa y seguridad	-	-	-	-	-	-	-	-	-

Presupuesto de Egresos por Clasificación por Objeto del Gasto y Fuentes de Financiamiento - 2017

Municipio: AYOTLAN JALISCO

COSO/FE	DESCRIPCIÓN	RECURSOS FISCALES	INGRESOS PROPIOS	RECURSOS FEDERALES		RECURSOS ESTATALES		FINANCIAMIENTOS INTERNOS	OTROS RECURSOS	TOTAL ANUAL
				APORTACIONES FONDO INFRAESTRUCTURA	APORTACIONES FONDO FORTALECIMIENTO	PARTICIPACIONES FEDERALES	CONVENIOS			
5800	MAQUINARIA, OTROS EQUIPOS Y HERRAMIENTAS	-	450,000	-	-	-	-	-	-	450,000
561	Maquinaria y equipo agropecuario	-	-	-	-	-	-	-	-	-
562	Maquinaria y equipo industrial	-	-	-	-	-	-	-	-	-
563	Maquinaria y equipo de construcción	-	-	-	-	-	-	-	-	-
564	Sistemas de aire acondicionado, calefacción y de refrigeración industrial y comercial	-	-	-	-	-	-	-	-	-
565	Equipo de comunicación y telecomunicación	-	250,000	-	-	-	-	-	-	250,000
566	Equipo de generación eléctrica, aparatos y accesorios eléctricos	-	-	-	-	-	-	-	-	-
567	Herramientas y máquinas-herramienta	-	200,000	-	-	-	-	-	-	200,000
569	Otros equipos	-	-	-	-	-	-	-	-	-
5700	ACTIVOS BIOLÓGICOS	-	50,000	-	-	-	-	-	-	50,000
571	Bovinos	-	-	-	-	-	-	-	-	-
572	Porcinos	-	-	-	-	-	-	-	-	-
573	Aves	-	-	-	-	-	-	-	-	-
574	Ovinos y caprinos	-	-	-	-	-	-	-	-	-
575	Peces y acuicultura	-	-	-	-	-	-	-	-	-
576	Equinos	-	-	-	-	-	-	-	-	-
577	Especies menores y de zoológico	-	-	-	-	-	-	-	-	-
578	Arboles y plantas	-	50,000	-	-	-	-	-	-	50,000
579	Otros activos biológicos	-	-	-	-	-	-	-	-	-
5800	BIENES INMUEBLES	-	1,500,000	-	-	-	-	-	-	1,500,000
581	Terrenos	-	1,500,000	-	-	-	-	-	-	1,500,000
582	Viviendas	-	-	-	-	-	-	-	-	-
583	Edificios no residenciales	-	-	-	-	-	-	-	-	-
589	Otros bienes inmuebles	-	-	-	-	-	-	-	-	-
5900	ACTIVOS INTANGIBLES	-	200,000	-	-	-	-	-	-	200,000
591	Software	-	150,000	-	-	-	-	-	-	150,000
592	Patentes	-	-	-	-	-	-	-	-	-
593	Marcas	-	-	-	-	-	-	-	-	-
594	Derechos	-	-	-	-	-	-	-	-	-
595	Concesiones	-	-	-	-	-	-	-	-	-
596	Franquicias	-	-	-	-	-	-	-	-	-
597	Licencias informáticas e intelectuales	-	50,000	-	-	-	-	-	-	50,000
598	Licencias industriales, comerciales y otras	-	-	-	-	-	-	-	-	-
599	Otros activos intangibles	-	-	-	-	-	-	-	-	-
6000	INVERSIÓN PÚBLICA	-	18,500,000	-	-	-	-	-	-	18,500,000

Presupuesto de Egresos por Clasificación por Objeto del Gasto y Fuentes de Financiamiento - 2017

Municipio: AYOTLAN JALISCO

COG/FF	DESCRIPCIÓN	RECURSOS FISCALES	INGRESOS PROPIOS	RECURSOS FEDERALES			RECURSOS ESTATALES			FINANCIAMIENTOS INTERNOS	OTROS RECURSOS	TOTAL ANUAL
				APORTACIONES FONDO INFRAESTRUCTURA	APORTACIONES FONDO PORTALECIMIENTO	PARTICIPACIONES FEDERALES	CONVENIOS	PARTICIPACIONES ESTATALES	CONVENIOS			
6100	OBRA PÚBLICA EN BIENES DE DOMINIO PÚBLICO	-	18,500,000	-	-	-	-	-	-	-	-	18,500,000
611	Edificación habitacional	-	-	-	-	-	-	-	-	-	-	-
612	Edificación no habitacional	-	-	-	-	-	-	-	-	-	-	-
613	Construcción de obras para el abastecimiento de agua, petróleo, gas, electricidad y telecomunicaciones	-	-	-	-	-	-	-	-	-	-	-
614	División de terrenos y construcción de obras de urbanización	-	-	-	-	-	-	-	-	-	-	-
615	Construcción de vías de comunicación	-	18,500,000	-	-	-	-	-	-	-	-	18,500,000
616	Otras construcciones de ingeniería civil u obra pesada	-	-	-	-	-	-	-	-	-	-	-
617	Instalaciones y equipamiento en construcciones	-	-	-	-	-	-	-	-	-	-	-
619	Trabajo de acabados en edificaciones y otros trabajos especializados	-	-	-	-	-	-	-	-	-	-	-
6200	OBRA PÚBLICA EN BIENES PROPIOS	-	-	-	-	-	-	-	-	-	-	-
621	Edificación habitacional	-	-	-	-	-	-	-	-	-	-	-
622	Edificación no habitacional	-	-	-	-	-	-	-	-	-	-	-
623	Construcción de obras para el abastecimiento de agua, petróleo, gas, electricidad y telecomunicaciones	-	-	-	-	-	-	-	-	-	-	-
624	División de terrenos y construcción de obras de urbanización	-	-	-	-	-	-	-	-	-	-	-
625	Construcción de vías de comunicación	-	-	-	-	-	-	-	-	-	-	-
626	Otras construcciones de ingeniería civil u obra pesada	-	-	-	-	-	-	-	-	-	-	-
627	Instalaciones y equipamiento en construcciones	-	-	-	-	-	-	-	-	-	-	-
629	Trabajos de acabados en edificaciones y otros trabajos especializados	-	-	-	-	-	-	-	-	-	-	-
6300	PROYECTOS PRODUCTIVOS Y ACCIONES DE FOMENTO	-	-	-	-	-	-	-	-	-	-	-
631	Estudios, formulación y evaluación de proyectos productivos no incluidos en conceptos anteriores de este capítulo	-	-	-	-	-	-	-	-	-	-	-
632	Ejecución de proyectos productivos no incluidos en conceptos anteriores de este capítulo	-	-	-	-	-	-	-	-	-	-	-
7000	INVERSIONES FINANCIERAS Y OTRAS PROVISIONES	-	-	-	-	-	-	-	-	-	-	-
7100	INVERSIONES PARA EL FOMENTO DE ACTIVIDADES PRODUCTIVAS	-	-	-	-	-	-	-	-	-	-	-
711	Créditos otorgados por entidades federativas y municipios al sector social y privado para el fomento de actividades productivas	-	-	-	-	-	-	-	-	-	-	-
712	Créditos otorgados por las entidades federativas a municipios para el fomento de actividades productivas	-	-	-	-	-	-	-	-	-	-	-
7200	ACCIONES Y PARTICIPACIONES DE CAPITAL	-	-	-	-	-	-	-	-	-	-	-
721	Acciones y participaciones de capital en entidades paraestatales no empresariales y no financieras con fines de política económica	-	-	-	-	-	-	-	-	-	-	-
722	Acciones y participaciones de capital en entidades paraestatales empresariales y no financieras con fines de política económica	-	-	-	-	-	-	-	-	-	-	-
723	Acciones y participaciones de capital en instituciones paraestatales públicas financieras con fines de política económica	-	-	-	-	-	-	-	-	-	-	-
724	Acciones y participaciones de capital en el sector privado con fines de política económica	-	-	-	-	-	-	-	-	-	-	-

Presupuesto de Egresos por Clasificación por Objeto del Gasto y Fuentes de Financiamiento - 2017

Municipio: AYOTLAN JALISCO

COSO/F	DESCRIPCIÓN	RECURSOS FISCALES	INGRESOS PROPIOS	APORTACIONES FONDO INFRAESTRUCTURA	RECURSOS FEDERALES			RECURSOS ESTATALES		FINANCIAMIENTOS INTERNOS	OTROS RECURSOS	TOTAL ANUAL
					APORTACIONES FONDO FORTALECIMIENTO	PARTICIPACIONES FEDERALES	CONVENIOS	PARTICIPACIONES ESTATALES	CONVENIOS			
725	Acciones y participaciones de capital en organismos internacionales con fines de política económica	-	-	-	-	-	-	-	-	-	-	-
726	Acciones y participaciones de capital en el sector externo con fines de política económica	-	-	-	-	-	-	-	-	-	-	-
727	Acciones y participaciones de capital en el sector público con fines de gestión de liquidez	-	-	-	-	-	-	-	-	-	-	-
728	Acciones y participaciones de capital en el sector privado con fines de gestión de liquidez	-	-	-	-	-	-	-	-	-	-	-
729	Acciones y participaciones de capital en el sector externo con fines de gestión de liquidez	-	-	-	-	-	-	-	-	-	-	-
7300	COMPRA DE TÍTULOS Y VALORES	-	-	-	-	-	-	-	-	-	-	-
731	Bonos	-	-	-	-	-	-	-	-	-	-	-
732	Valores representativos de deuda adquiridos con fines de política económica	-	-	-	-	-	-	-	-	-	-	-
733	Valores representativos de deuda adquiridos con fines de gestión de liquidez	-	-	-	-	-	-	-	-	-	-	-
734	Obligaciones negociables adquiridas con fines de política económica	-	-	-	-	-	-	-	-	-	-	-
735	Obligaciones negociables adquiridas con fines de gestión de liquidez	-	-	-	-	-	-	-	-	-	-	-
739	Otros valores	-	-	-	-	-	-	-	-	-	-	-
7400	CONCESIÓN DE PRÉSTAMOS	-	-	-	-	-	-	-	-	-	-	-
741	Concesión de préstamos a entidades paraestatales no empresariales y no financieras con fines de política económica	-	-	-	-	-	-	-	-	-	-	-
742	Concesión de préstamos a entidades paraestatales empresariales y no financieras con fines de política económica	-	-	-	-	-	-	-	-	-	-	-
743	Concesión de préstamos a instituciones paraestatales públicas financieras con fines de política económica	-	-	-	-	-	-	-	-	-	-	-
744	Concesión de préstamos a entidades federales y municipios con fines de política económica	-	-	-	-	-	-	-	-	-	-	-
745	Concesión de préstamos al sector privado con fines de política económica	-	-	-	-	-	-	-	-	-	-	-
746	Concesión de préstamos al sector externo con fines de política económica	-	-	-	-	-	-	-	-	-	-	-
747	Concesión de préstamos al sector público con fines de gestión de liquidez	-	-	-	-	-	-	-	-	-	-	-
748	Concesión de préstamos al sector privado con fines de gestión de liquidez	-	-	-	-	-	-	-	-	-	-	-
749	Concesión de préstamos al sector externo con fines de gestión de liquidez	-	-	-	-	-	-	-	-	-	-	-
7500	INVERSIONES EN FIDEICOMISOS, MANDATOS Y OTROS ANALOGOS	-	-	-	-	-	-	-	-	-	-	-
751	Inversiones en fideicomisos del Poder Ejecutivo	-	-	-	-	-	-	-	-	-	-	-
752	Inversiones en fideicomisos del Poder Legislativo	-	-	-	-	-	-	-	-	-	-	-
753	Inversiones en fideicomisos del Poder Judicial	-	-	-	-	-	-	-	-	-	-	-
754	Inversiones en fideicomisos públicos no empresariales y no financieros	-	-	-	-	-	-	-	-	-	-	-
755	Inversiones en fideicomisos públicos empresariales y no financieros	-	-	-	-	-	-	-	-	-	-	-
756	Inversiones en fideicomisos públicos financieros	-	-	-	-	-	-	-	-	-	-	-
757	Inversiones en fideicomisos de entidades federales	-	-	-	-	-	-	-	-	-	-	-
758	Inversiones en fideicomisos de municipios	-	-	-	-	-	-	-	-	-	-	-
759	Fideicomiso de empresas privadas y particulares	-	-	-	-	-	-	-	-	-	-	-
7600	OTRAS INVERSIONES FINANCIERAS	-	-	-	-	-	-	-	-	-	-	-
761	Depósitos a largo plazo en moneda nacional	-	-	-	-	-	-	-	-	-	-	-

Municipio: AVOTLAN JALISCO
Presupuesto de Egresos por Clasificación por Objeto del Gasto y Fuentes de Financiamiento - 2017

COG/FF	DESCRIPCIÓN	RECURSOS FISCALES	INGRESOS PROPIOS	RECURSOS FEDERALES		RECURSOS ESTATALES		FINANCIAMIENTOS INTERNOS	OTROS RECURSOS	TOTAL ANUAL
				APORTACIONES FONDO INFRAESTRUCTURA	APORTACIONES FONDO FORTALECIMIENTO	PARTICIPACIONES FEDERALES	CONVENIOS ESTATALES			
762	Depósitos a largo plazo en moneda extranjera	-	-	-	-	-	-	-	-	-
7900	PROVISIONES PARA CONTINGENCIAS Y OTRAS EROGACIONES ESPECIALES	-	-	-	-	-	-	-	-	-
791	Contingencias por fenómenos naturales	-	-	-	-	-	-	-	-	-
792	Contingencias socioeconómicas	-	-	-	-	-	-	-	-	-
799	Otros erogaciones especiales	-	-	-	-	-	-	-	-	-
8000	PARTICIPACIONES Y APORTACIONES	-	-	-	-	-	-	-	-	-
8100	PARTICIPACIONES	-	-	-	-	-	-	-	-	-
811	Fondo general de participaciones	-	-	-	-	-	-	-	-	-
812	Fondo de fomento municipal	-	-	-	-	-	-	-	-	-
813	Participaciones de las entidades federativas a los municipios	-	-	-	-	-	-	-	-	-
814	Otros conceptos participables de la federación a entidades federativas	-	-	-	-	-	-	-	-	-
815	Otros conceptos participables de la federación a municipios	-	-	-	-	-	-	-	-	-
816	Convenios de colaboración administrativa	-	-	-	-	-	-	-	-	-
8300	APORTACIONES	-	-	-	-	-	-	-	-	-
831	Aportaciones de la federación a las entidades federativas	-	-	-	-	-	-	-	-	-
832	Aportaciones de la federación a municipios	-	-	-	-	-	-	-	-	-
833	Aportaciones de las entidades federativas a los municipios	-	-	-	-	-	-	-	-	-
834	Aportaciones previstas en leyes y decretos al sistema de protección social	-	-	-	-	-	-	-	-	-
835	Aportaciones previstas en leyes y decretos compensatorias a entidades federativas y municipios	-	-	-	-	-	-	-	-	-
8500	CONVENIOS	-	-	-	-	-	-	-	-	-
851	Convenios de reasignación	-	-	-	-	-	-	-	-	-
852	Convenios de descentralización	-	-	-	-	-	-	-	-	-
853	Otros convenios	-	-	-	-	-	-	-	-	-
9000	DEUDA PÚBLICA	-	-	-	-	-	-	-	-	-
9100	AMORTIZACIÓN DE LA DEUDA PÚBLICA	-	-	-	-	-	-	-	-	-
911	Amortización de la deuda interna con instituciones de crédito	-	-	-	-	-	-	-	-	-
912	Amortización de la deuda interna por emisión de títulos y valores	-	-	-	-	-	-	-	-	-
913	Amortización de arrendamientos financieros nacionales	-	-	-	-	-	-	-	-	-
914	Amortización de la deuda externa con instituciones de crédito	-	-	-	-	-	-	-	-	-
915	Amortización de deuda externa con organismos financieros internacionales	-	-	-	-	-	-	-	-	-
916	Amortización de la deuda bilateral	-	-	-	-	-	-	-	-	-
917	Amortización de la deuda externa por emisión de títulos y valores	-	-	-	-	-	-	-	-	-
918	Amortización de arrendamientos financieros internacionales	-	-	-	-	-	-	-	-	-
9200	INTERESES DE LA DEUDA PÚBLICA	-	-	-	-	-	-	-	-	-

Municipio: AYOTLAN JALISCO
Presupuesto de Egresos por Clasificación por Objeto del Gasto y Fuentes de Financiamiento - 2017

COC/FF	DESCRIPCIÓN	RECURSOS FISCALES	INGRESOS PROPIOS	RECURSOS FEDERALES		RECURSOS ESTATALES		FINANCIAMIENTOS INTERNOS	OTROS RECURSOS	TOTAL ANUAL
				APORTACIONES FONDO INFRAESTRUCTURA	APORTACIONES FONDO FORTALECIMIENTO	PARTICIPACIONES FEDERALES	CONVENIOS			
921	Intereses de la deuda interna con instituciones de crédito	-	-	-	-	-	-	-	-	-
922	Intereses derivados de la colocación de títulos y valores	-	-	-	-	-	-	-	-	-
923	Intereses por arrendamientos financieros nacionales	-	-	-	-	-	-	-	-	-
924	Intereses de la deuda externa con instituciones de crédito	-	-	-	-	-	-	-	-	-
925	Intereses de la deuda con organismos financieros internacionales	-	-	-	-	-	-	-	-	-
926	Intereses de la deuda bilateral	-	-	-	-	-	-	-	-	-
927	Intereses derivados de la colocación de títulos y valores en el exterior	-	-	-	-	-	-	-	-	-
928	Intereses por arrendamientos financieros internacionales	-	-	-	-	-	-	-	-	-
9300	COMISIONES DE LA DEUDA PÚBLICA	-	-	-	-	-	-	-	-	-
931	Comisiones de la deuda pública interna	-	-	-	-	-	-	-	-	-
932	Comisiones de la deuda pública externa	-	-	-	-	-	-	-	-	-
9400	GASTOS DE LA DEUDA PÚBLICA	-	-	-	-	-	-	-	-	-
941	Gastos de la deuda pública interna	-	-	-	-	-	-	-	-	-
942	Gastos de la deuda pública externa	-	-	-	-	-	-	-	-	-
9500	COSTO POR COBERTURAS	-	-	-	-	-	-	-	-	-
951	Costos por coberturas	-	-	-	-	-	-	-	-	-
9600	APOYOS FINANCIEROS	-	-	-	-	-	-	-	-	-
961	Apoyos a intermediarios financieros	-	-	-	-	-	-	-	-	-
962	Apoyos a ahorradores y deudores del Sistema Financiero Nacional	-	-	-	-	-	-	-	-	-
9900	ADEUDOS DE EJERCICIOS FISCALES ANTERIORES (ADEFAS)	-	-	-	-	-	-	-	-	-
991	ADEFAS	-	-	-	-	-	-	-	-	-
TOTAL DE EGRESOS		67,870,576	21,420,000	14,597,560	103,888,136					

Municipio: AVOTLAN JALISCO

PLANTILLA DE PERSONAL DE CARÁCTER PERMANENTE. 2017

Nombre de la Plaza	Asignación de la Plaza	FF	No. Plazas	111-113 Dieta y Cuoteo Base		131 Primas por años de Servicios Efectivos Prestados	132 Prima Vacacional y Dominical	132 Gratificación de Fin de Año (Aguinaldo)	133 Horas Extraordinarias	134 Compensaciones	Otras Prestaciones	Suma Total de Remuneraciones
				Mensual	Annual							
REGIDOR	GOBERNACION	RP	9	\$ 17,840.00	\$ 1,926,720.00	\$ -	\$ -	\$ 263,934.25	\$ -	\$ -	\$ -	\$ 2,190,654.25
RESIDENTE	GOBERNACION	RP	1	\$ 46,620.00	\$ 559,440.00	\$ -	\$ -	\$ 76,635.62	\$ -	\$ -	\$ -	\$ 636,075.62
SECRETARIA	GOBERNACION	RP	1	\$ 7,805.00	\$ 93,660.00	\$ -	\$ -	\$ 12,830.14	\$ -	\$ -	\$ -	\$ 106,490.14
SECRETARIA	GOBERNACION	RP	1	\$ 14,146.00	\$ 169,752.00	\$ -	\$ -	\$ 23,253.70	\$ -	\$ -	\$ -	\$ 193,005.70
SECRETARIA	GOBERNACION	RP	1	\$ 7,160.00	\$ 85,920.00	\$ -	\$ -	\$ 11,769.86	\$ -	\$ -	\$ -	\$ 97,689.86
SECRETARIO Y SINDICO	SECRETARIA GENERAL	RP	1	\$ 30,350.00	\$ 364,200.00	\$ -	\$ -	\$ 49,890.41	\$ -	\$ -	\$ -	\$ 414,090.41
SECRETARIA	SECRETARIA GENERAL	RP	2	\$ 8,170.00	\$ 196,080.00	\$ -	\$ -	\$ 26,860.27	\$ -	\$ -	\$ -	\$ 222,940.27
ENCARGADO TRANSPARENCIA	SECRETARIA GENERAL	RP	1	\$ 9,780.00	\$ 117,360.00	\$ -	\$ -	\$ 16,076.71	\$ -	\$ -	\$ -	\$ 133,436.71
SESOR JURIDICO	SECRETARIA GENERAL	RP	1	\$ 18,830.00	\$ 225,960.00	\$ -	\$ -	\$ 30,953.42	\$ -	\$ -	\$ -	\$ 256,913.42
ENCARGADO DE EGRESOS	HECIENDA MUNICIPAL	RP	1	\$ 30,600.00	\$ 367,200.00	\$ -	\$ -	\$ 50,301.37	\$ -	\$ -	\$ -	\$ 417,501.37
ENCARGADO DE EGRESOS	HECIENDA MUNICIPAL	RP	1	\$ 11,295.00	\$ 135,540.00	\$ -	\$ -	\$ 18,567.12	\$ -	\$ -	\$ -	\$ 154,107.12
ENCARGADA DE BANCOS	HECIENDA MUNICIPAL	RP	1	\$ 11,292.00	\$ 135,504.00	\$ -	\$ -	\$ 18,562.19	\$ -	\$ -	\$ -	\$ 154,066.19
AUXILIAR BANCOS	HECIENDA MUNICIPAL	RP	1	\$ 9,840.00	\$ 118,080.00	\$ -	\$ -	\$ 16,175.34	\$ -	\$ -	\$ -	\$ 134,255.34
AUXILIAR ADMIVO	HECIENDA MUNICIPAL	RP	2	\$ 7,528.00	\$ 180,672.00	\$ -	\$ -	\$ 24,749.59	\$ -	\$ -	\$ -	\$ 205,421.59
SECRETARIA DE INGRESOS	HECIENDA MUNICIPAL	RP	1	\$ 8,380.00	\$ 100,560.00	\$ -	\$ -	\$ 13,775.34	\$ -	\$ -	\$ -	\$ 114,335.34
CAJERA INGRESOS	HECIENDA MUNICIPAL	RP	1	\$ 6,195.00	\$ 74,340.00	\$ -	\$ -	\$ 10,183.56	\$ -	\$ -	\$ -	\$ 84,523.56
AUXILIAR ADMIVO	HECIENDA MUNICIPAL	RP	1	\$ 6,395.00	\$ 76,740.00	\$ -	\$ -	\$ 10,512.33	\$ -	\$ -	\$ -	\$ 87,252.33
CONTRALOR	CONTRALORIA MUNICIPAL	RP	1	\$ 22,730.00	\$ 272,760.00	\$ -	\$ -	\$ 37,364.38	\$ -	\$ -	\$ -	\$ 310,124.38
SECRETARIO TECNICO	SECRETARIA DE REGULACION Y RECLUTAMIENTO	RP	1	\$ 16,360.00	\$ 196,320.00	\$ -	\$ -	\$ 26,893.15	\$ -	\$ -	\$ -	\$ 223,213.15
SECRETARIA	SECRETARIA DE REGULACION Y RECLUTAMIENTO	RP	1	\$ 6,554.00	\$ 78,648.00	\$ -	\$ -	\$ 10,773.70	\$ -	\$ -	\$ -	\$ 89,421.70
ENCARGADA DE RECURSOS HUMANOS	RECURSOS HUMANOS	RP	1	\$ 8,190.00	\$ 98,280.00	\$ -	\$ -	\$ 13,463.01	\$ -	\$ -	\$ -	\$ 111,743.01
DIRECTOR	IMPUESTO PREDIAL Y CATASTRO	RP	1	\$ 16,360.00	\$ 196,320.00	\$ -	\$ -	\$ 26,893.15	\$ -	\$ -	\$ -	\$ 223,213.15
AUXILIAR ADMIVO	IMPUESTO PREDIAL Y CATASTRO	RP	2	\$ 7,806.00	\$ 187,344.00	\$ -	\$ -	\$ 25,663.56	\$ -	\$ -	\$ -	\$ 213,007.56
AUXILIAR ADMIVO	IMPUESTO PREDIAL Y CATASTRO	RP	1	\$ 10,436.00	\$ 125,232.00	\$ -	\$ -	\$ 17,155.07	\$ -	\$ -	\$ -	\$ 142,387.07

PLANTILLA DE PERSONAL DE CARÁCTER PERMANENTE. 2017

Municipio: AYOTLAN JALISCO

				411-113	131	132	132	133	134	Otras Prestaciones	Suma Total de Remuneraciones
				Puntaje	Puntaje por años de Servicios Prestados	Puntaje por Experiencia	Gratificación (Mensual)	Horas	Compensaciones		
AUXILIAR ADMIVO	IMPUESTO PREDIAL Y CATASTRO	RP	2	\$ 7,283.00	\$	\$	\$ 23,944.11	\$	\$	\$	\$ 198,736.11
AUXILIAR ADMIVO	IMPUESTO PREDIAL Y CATASTRO	RP	1	\$ 7,115.00	\$	\$	\$ 11,695.89	\$	\$	\$	\$ 97,075.89
DIRECTOR	COMUNICACION SOCIAL	RP	1	\$ 11,951.00	\$	\$	\$ 19,645.48	\$	\$	\$	\$ 163,057.48
AUXILIAR ADMIVO	COMUNICACION SOCIAL	RP	1	\$ 8,190.00	\$	\$	\$ 13,463.01	\$	\$	\$	\$ 111,743.01
AUXILIAR ADMIVO	COMUNICACION SOCIAL	RP	2	\$ 5,834.00	\$	\$	\$ 19,180.27	\$	\$	\$	\$ 159,196.27
DIRECTOR	CASA DE LA CULTURA Y TURISMO	RP	1	\$ 16,360.00	\$	\$	\$ 26,893.15	\$	\$	\$	\$ 223,213.15
AUXILIAR ADMIVO	CASA DE LA CULTURA Y TURISMO	RP	1	\$ 7,310.00	\$	\$	\$ 12,016.44	\$	\$	\$	\$ 99,736.44
AUXILIAR ADMIVO	CASA DE LA CULTURA Y TURISMO	RP	1	\$ 6,392.00	\$	\$	\$ 10,507.40	\$	\$	\$	\$ 87,211.40
INTENDENTE	CASA DE LA CULTURA Y TURISMO	RP	1	\$ 5,192.00	\$	\$	\$ 8,534.79	\$	\$	\$	\$ 70,838.79
CONSTRUCTOR BANDA DE GUERRA	CASA DE LA CULTURA Y TURISMO	RP	1	\$ 3,567.00	\$	\$	\$ 5,863.56	\$	\$	\$	\$ 48,667.56
RECTOR	DEPORTES	RP	1	\$ 16,361.00	\$	\$	\$ 26,894.79	\$	\$	\$	\$ 223,226.79
PROMOTOR	DEPORTES	RP	1	\$ 7,000.00	\$	\$	\$ 11,506.85	\$	\$	\$	\$ 95,506.85
MANTENIMIENTO UNIDAD DEPORTIVA	DEPORTES	RP	1	\$ 5,834.00	\$	\$	\$ 9,590.14	\$	\$	\$	\$ 79,598.14
RECTOR	FOMENTO AGOPECUARIO	RP	1	\$ 16,361.00	\$	\$	\$ 26,894.79	\$	\$	\$	\$ 223,226.79
AUXILIAR ADMIVO	FOMENTO AGOPECUARIO	RP	1	\$ 11,951.00	\$	\$	\$ 19,645.48	\$	\$	\$	\$ 163,057.48
ENLACE SERVICIOS COMUNITARIOS	FOMENTO AGOPECUARIO	RP	1	\$ 9,760.00	\$	\$	\$ 16,043.84	\$	\$	\$	\$ 133,163.84
SECRETARIA	FOMENTO AGOPECUARIO	RP	1	\$ 6,392.00	\$	\$	\$ 10,507.40	\$	\$	\$	\$ 87,211.40
SECRETARIA	FOMENTO AGOPECUARIO	RP	1	\$ 6,597.00	\$	\$	\$ 10,844.38	\$	\$	\$	\$ 90,008.38
INSPECTOR	FOMENTO AGOPECUARIO	RP	1	\$ 8,083.00	\$	\$	\$ 13,287.12	\$	\$	\$	\$ 110,283.12
DIRECTOR	DESARROLLO SOCIAL	RP	1	\$ 16,361.00	\$	\$	\$ 26,894.79	\$	\$	\$	\$ 223,226.79
SECRETARIA	DESARROLLO SOCIAL	RP	1	\$ 9,759.00	\$	\$	\$ 16,042.19	\$	\$	\$	\$ 133,150.19
ENLACE OPORTUNIDADES	DESARROLLO SOCIAL	RP	1	\$ 10,167.00	\$	\$	\$ 16,712.88	\$	\$	\$	\$ 138,716.88
AUXILIAR ADMIVO	DESARROLLO SOCIAL	RP	1	\$ 7,528.00	\$	\$	\$ 12,374.79	\$	\$	\$	\$ 102,710.79
AUXILIAR ADMIVO	DESARROLLO SOCIAL	RP	1	\$ 5,834.00	\$	\$	\$ 9,590.14	\$	\$	\$	\$ 79,598.14

Municipio: AYOTLAN JALISCO

PLANTILLA DE PERSONAL DE CARÁCTER PERMANENTE. 2017

			111-105	131	132	132	133	134	Otras Prestaciones	Suma Total de Remuneraciones
			Asesora	Primas por años de Servicios Prestados	Prioridad Domestica	Clasificación (Aguinaldo)	Horas Extraordinarias	Compensaciones		
SECRETARIA	DESARROLLO SOCIAL	RP	1	\$ 7,391.00	\$ 88,692.00	\$ -	\$ 12,149.59	\$ -	\$ -	\$ 100,841.59
DIRECTOR	EDUCACION	RP	1	\$ 16,360.00	\$ 196,320.00	\$ -	\$ 26,893.15	\$ -	\$ -	\$ 223,213.15
SECRETARIA	EDUCACION	RP	1	\$ 6,509.00	\$ 78,108.00	\$ -	\$ 10,699.73	\$ -	\$ -	\$ 88,807.73
CHOFER	EDUCACION	RP	1	\$ 9,780.00	\$ 117,360.00	\$ -	\$ 16,076.71	\$ -	\$ -	\$ 133,436.71
CHOFER	EDUCACION	RP	2	\$ 8,767.00	\$ 210,408.00	\$ -	\$ 28,823.01	\$ -	\$ -	\$ 239,231.01
CHOFER ESCOLAR	EDUCACION	RP	1	\$ 6,998.00	\$ 83,976.00	\$ -	\$ 11,503.56	\$ -	\$ -	\$ 95,479.56
CHOFER ESCOLAR	EDUCACION	RP	1	\$ 9,780.00	\$ 117,360.00	\$ -	\$ 16,076.71	\$ -	\$ -	\$ 133,436.71
DIRECTOR	INSPECCION	RP	1	\$ 16,360.00	\$ 196,320.00	\$ -	\$ 26,893.15	\$ -	\$ -	\$ 223,213.15
SECRETARIA	INSPECCION	RP	1	\$ 6,392.00	\$ 76,704.00	\$ -	\$ 10,507.40	\$ -	\$ -	\$ 87,211.40
INSPECTOR	INSPECCION	RP	1	\$ 9,780.00	\$ 117,360.00	\$ -	\$ 16,076.71	\$ -	\$ -	\$ 133,436.71
DIRECTOR	INSTITUTO DE LA MUJER	RP	1	\$ 11,950.00	\$ 143,400.00	\$ -	\$ 19,643.84	\$ -	\$ -	\$ 163,043.84
SECRETARIA	INSTITUTO DE LA MUJER	RP	1	\$ 8,112.00	\$ 97,344.00	\$ -	\$ 13,334.79	\$ -	\$ -	\$ 110,678.79
JUEZ MENOR	JUZGADO MUNICIPAL	RP	1	\$ 16,360.00	\$ 196,320.00	\$ -	\$ 26,893.15	\$ -	\$ -	\$ 223,213.15
SECRETARIA	JUZGADO MUNICIPAL	RP	1	\$ 5,835.00	\$ 70,020.00	\$ -	\$ 9,591.78	\$ -	\$ -	\$ 79,611.78
DIRECTOR	OBRRAS PUBLICAS	RP	1	\$ 16,360.00	\$ 196,320.00	\$ -	\$ 26,893.15	\$ -	\$ -	\$ 223,213.15
SECRETARIA	OBRRAS PUBLICAS	RP	1	\$ 11,340.00	\$ 136,080.00	\$ -	\$ 18,641.10	\$ -	\$ -	\$ 154,721.10
SECRETARIA	OBRRAS PUBLICAS	RP	1	\$ 8,222.00	\$ 98,664.00	\$ -	\$ 13,515.62	\$ -	\$ -	\$ 112,179.62
AYUDANTE TECNICO	OBRRAS PUBLICAS	RP	1	\$ 16,776.00	\$ 201,312.00	\$ -	\$ 27,576.99	\$ -	\$ -	\$ 228,888.99
AYUDANTE TECNICO	OBRRAS PUBLICAS	RP	1	\$ 14,876.00	\$ 178,512.00	\$ -	\$ 24,453.70	\$ -	\$ -	\$ 202,965.70
DIRECTOR	PLANACION URBANA	RP	1	\$ 16,360.00	\$ 196,320.00	\$ -	\$ 26,893.15	\$ -	\$ -	\$ 223,213.15
SECRETARIA	PLANACION URBANA	RP	1	\$ 6,390.00	\$ 76,680.00	\$ -	\$ 10,504.11	\$ -	\$ -	\$ 87,184.11
AYUDANTE TECNICO	PLANACION URBANA	RP	1	\$ 10,760.00	\$ 129,120.00	\$ -	\$ 17,687.67	\$ -	\$ -	\$ 146,807.67
AYUDANTE TECNICO	PLANACION URBANA	RP	1	\$ 11,950.00	\$ 143,400.00	\$ -	\$ 19,643.84	\$ -	\$ -	\$ 163,043.84
DIRECTOR	PROMOCION ECONOMICA	RP	1	\$ 16,360.00	\$ 196,320.00	\$ -	\$ 26,893.15	\$ -	\$ -	\$ 223,213.15

Municipio: AYOTLAN JALISCO

PLANTILLA DE PERSONAL DE CARÁCTER PERMANENTE. 2017

						131	132	132	133	134	Otras Prestaciones	Suma Total de Remuneraciones	
						Financ. de años de servicios	Financ. de años de servicios	Gratificación (Aguinaldo)	Horas Excedentes	Compensaciones			
AUXILIAR	PROMOCION ECONOMICA	RP	1	\$	6,510.00	\$	78,120.00	\$	10,701.37	\$	-	\$	88,821.37
JEFE DE DEPARTAMENTO	MODULO DE MAQUINARIA	RP	1	\$	13,370.00	\$	160,440.00	\$	21,978.08	\$	-	\$	182,418.08
HOFFER	MODULO DE MAQUINARIA	RP	1	\$	10,328.00	\$	123,936.00	\$	16,977.53	\$	-	\$	140,913.53
CHOFFER	MODULO DE MAQUINARIA	RP	1	\$	9,812.00	\$	117,744.00	\$	16,129.32	\$	-	\$	133,873.32
CHOFFER	MODULO DE MAQUINARIA	RP	1	\$	10,720.00	\$	128,640.00	\$	17,621.92	\$	-	\$	146,261.92
HOFFER	MODULO DE MAQUINARIA	RP	2	\$	11,760.00	\$	282,240.00	\$	38,663.01	\$	-	\$	320,903.01
OPERADOR	MODULO DE MAQUINARIA	RP	1	\$	10,487.00	\$	125,844.00	\$	17,238.90	\$	-	\$	143,082.90
DIRECTOR	PROVEEDURIA	RP	1	\$	16,360.00	\$	196,320.00	\$	26,893.15	\$	-	\$	223,213.15
AUXILIAR	PROVEEDURIA	RP	1	\$	8,222.00	\$	98,664.00	\$	13,515.62	\$	-	\$	112,179.62
AUXILIAR	PROVEEDURIA	RP	1	\$	7,666.00	\$	91,992.00	\$	12,601.64	\$	-	\$	104,593.64
VEELADOR TALLER	PROVEEDURIA	RP	1	\$	6,392.00	\$	76,704.00	\$	10,507.40	\$	-	\$	87,211.40
OFICIAL DEL REGISTRO CIVIL	REGISTRO CIVIL	RP	1	\$	16,360.00	\$	196,320.00	\$	26,893.15	\$	-	\$	223,213.15
SECRETARIA	REGISTRO CIVIL	RP	1	\$	8,551.00	\$	102,612.00	\$	14,056.44	\$	-	\$	116,668.44
SECRETARIA	REGISTRO CIVIL	RP	1	\$	7,667.00	\$	92,004.00	\$	12,603.29	\$	-	\$	104,607.29
MEDICO MUNICIPAL	SERVICIOS MEDICOS	RP	1	\$	16,360.00	\$	196,320.00	\$	26,893.15	\$	-	\$	223,213.15
HOFFER RUTAS	SERVICIOS MEDICOS	RP	1	\$	14,847.00	\$	178,164.00	\$	24,406.03	\$	-	\$	202,570.03
DIRECTOR	SERVICIOS GENERALES	RP	1	\$	16,360.00	\$	196,320.00	\$	26,893.15	\$	-	\$	223,213.15
AUXILIAR ADMIVO	SERVICIOS GENERALES	RP	1	\$	7,310.00	\$	87,720.00	\$	12,016.44	\$	-	\$	99,736.44
INTENDENTE	SERVICIOS GENERALES	RP	1	\$	4,928.00	\$	59,136.00	\$	8,100.82	\$	-	\$	67,236.82
MANTENIMIENTO GENERAL	SERVICIOS GENERALES	RP	1	\$	8,930.00	\$	107,160.00	\$	14,679.45	\$	-	\$	121,839.45
AUXILIAR SERVICIOS GRALES	SERVICIOS GENERALES	RP	1	\$	13,434.00	\$	161,208.00	\$	22,083.29	\$	-	\$	183,291.29
INSPECTOR	SERVICIOS GENERALES	RP	1	\$	10,694.00	\$	128,328.00	\$	17,579.18	\$	-	\$	145,907.18
AUXILIAR ALUMBRADO PUBLICO	SERVICIOS GENERALES	RP	1	\$	10,747.00	\$	128,964.00	\$	17,666.30	\$	-	\$	146,630.30
AUXILIAR ALUMBRADO PUBLICO	SERVICIOS GENERALES	RP	1	\$	10,436.00	\$	125,232.00	\$	17,155.07	\$	-	\$	142,387.07

Municipio: AYOTLAN JALISCO

PLANTILLA DE PERSONAL DE CARÁCTER PERMANENTE. 2017

						131	132	132	133	134	Otras prestaciones	Suma Total de Remuneraciones	
SECRETARIA AGUA POTABLE	SERVICIOS GENERALES	RP	1	\$	7,312.00	\$	87,744.00	\$	12,019.73	\$	-	\$	99,763.73
ENCARGADO CUADRILLA AGUA POTABLE	SERVICIOS GENERALES	RP	1	\$	10,747.00	\$	128,964.00	\$	17,666.30	\$	-	\$	146,630.30
FONTANERO	SERVICIOS GENERALES	RP	1	\$	11,110.00	\$	133,320.00	\$	18,263.01	\$	-	\$	151,583.01
FONTANERO	SERVICIOS GENERALES	RP	1	\$	9,540.00	\$	114,480.00	\$	15,682.19	\$	-	\$	130,162.19
FONTANERO	SERVICIOS GENERALES	RP	3	\$	8,112.00	\$	292,032.00	\$	40,004.38	\$	-	\$	332,036.38
FONTANERO	SERVICIOS GENERALES	RP	1	\$	6,866.00	\$	82,392.00	\$	11,286.58	\$	-	\$	93,678.58
ADMINISTRADOR RASTRO MPAL	SERVICIOS GENERALES	RP	1	\$	9,678.00	\$	116,136.00	\$	15,909.04	\$	-	\$	132,045.04
ELADOR RASTRO	SERVICIOS GENERALES	RP	1	\$	7,750.00	\$	93,000.00	\$	12,739.73	\$	-	\$	105,739.73
ELADOR	SERVICIOS GENERALES	RP	1	\$	6,628.00	\$	79,536.00	\$	10,895.34	\$	-	\$	90,431.34
ASEADOR ASEO PUBLICO	SERVICIOS GENERALES	RP	8	\$	7,195.00	\$	690,720.00	\$	94,619.18	\$	-	\$	785,339.18
HOJER VERDEDERO	SERVICIOS GENERALES	RP	4	\$	7,665.00	\$	367,920.00	\$	50,400.00	\$	-	\$	418,320.00
HOJER VERTEDERO	SERVICIOS GENERALES	RP	1	\$	9,812.00	\$	117,744.00	\$	16,129.32	\$	-	\$	133,873.32
ASEADOR ASEO PUBLICO	SERVICIOS GENERALES	RP	1	\$	5,340.00	\$	64,080.00	\$	8,778.08	\$	-	\$	72,858.08
ASEADOR DE LA PLAZA	SERVICIOS GENERALES	RP	1	\$	1,798.00	\$	21,576.00	\$	2,955.62	\$	-	\$	24,531.62
ASEADOR DE LA PLAZA	SERVICIOS GENERALES	RP	1	\$	6,520.00	\$	78,240.00	\$	10,717.81	\$	-	\$	88,957.81
ASEADOR DE LA PLAZA	SERVICIOS GENERALES	RP	1	\$	5,834.00	\$	70,008.00	\$	9,590.14	\$	-	\$	79,598.14
ASEADOR DE LA PLAZA	SERVICIOS GENERALES	RP	1	\$	6,392.00	\$	76,704.00	\$	10,507.40	\$	-	\$	87,211.40
ENCARGADO PARQUES Y JARDINES	SERVICIOS GENERALES	RP	1	\$	10,220.00	\$	122,640.00	\$	16,800.00	\$	-	\$	139,440.00
JARDINERO PARQUES Y JARDINES	SERVICIOS GENERALES	RP	2	\$	7,195.00	\$	172,680.00	\$	23,654.79	\$	-	\$	196,334.79
JARDINERO PARQUES Y JARDINES	SERVICIOS GENERALES	RP	1	\$	7,852.00	\$	94,224.00	\$	12,907.40	\$	-	\$	107,131.40
ENCARGADO DE PARQUES Y JARDINES	SERVICIOS GENERALES	RP	1	\$	7,195.00	\$	86,340.00	\$	11,827.40	\$	-	\$	98,167.40
JARDINERO PARQUES Y JARDINES	SERVICIOS GENERALES	RP	1	\$	6,044.00	\$	72,528.00	\$	9,935.34	\$	-	\$	82,463.34
HOJER PARQUES Y JARDINES	SERVICIOS GENERALES	RP	1	\$	11,761.00	\$	141,132.00	\$	19,333.15	\$	-	\$	160,465.15
HOJER PARQUES Y JARDINES	SERVICIOS GENERALES	RP	1	\$	10,328.00	\$	123,936.00	\$	16,977.53	\$	-	\$	140,913.53
ENCARGADO CIENEGA TLAXCALA	SERVICIOS GENERALES	RP	1	\$	10,617.00	\$	127,404.00	\$	17,452.60	\$	-	\$	144,856.60
MANTENIMIENTO CIENEGA	SERVICIOS GENERALES	RP	1	\$	7,195.00	\$	86,340.00	\$	11,827.40	\$	-	\$	95,167.40
JARDINERO PARQUES Y JARDINES	SERVICIOS GENERALES	RP	1	\$	6,998.00	\$	83,976.00	\$	11,503.56	\$	-	\$	95,479.56
JARDINERO PLAZA	SERVICIOS GENERALES	RP	1	\$	7,195.00	\$	86,340.00	\$	11,827.40	\$	-	\$	98,167.40
HOJER PARQUES Y JARDINES	SERVICIOS GENERALES	RP	1	\$	9,812.00	\$	117,744.00	\$	16,129.32	\$	-	\$	133,873.32
VELADOR DE LA CIENEGA	SERVICIOS GENERALES	RP	1	\$	7,195.00	\$	86,340.00	\$	11,827.40	\$	-	\$	98,167.40
VELADOR DEL MERCADO	SERVICIOS GENERALES	RP	1	\$	5,720.00	\$	68,640.00	\$	9,402.74	\$	-	\$	78,042.74
ENCARGADO DE SERVICIOS MULTIPLES	SERVICIOS GENERALES	RP	1	\$	16,360.00	\$	196,320.00	\$	26,893.15	\$	-	\$	223,213.15
DIRECTOR	MOVILIDAD Y TRANSITO	RP	1	\$	7,162.00	\$	85,944.00	\$	11,773.15	\$	-	\$	97,717.15
SECRETARIA	MOVILIDAD Y TRANSITO	RP	1	\$	8,042.00	\$	579,024.00	\$	79,318.36	\$	-	\$	658,342.36

Municipio: AYOTLAN JALISCO

PLANTILLA DE PERSONAL DE CARÁCTER PERMANENTE. 2017

						131	132	132	133	134	Otras Estaciones	Suma Total de Remuneraciones	
POLICIA VIAL	MOVILIDAD Y TRANSITO	RP	1	\$	6,680.00	\$	80,160.00	\$	10,980.82	\$	\$	\$	91,140.82
		RP	1	\$	5,834.00	\$	70,008.00	\$	9,590.14	\$	\$	\$	79,598.14
DELEGADO	DELEGACIONES SANTA RITA	RP	1	\$	10,903.00	\$	130,836.00	\$	17,922.74	\$	\$	\$	148,758.74
SECRETARIA	DELEGACIONES SANTA RITA	RP	1	\$	5,777.00	\$	69,324.00	\$	9,496.44	\$	\$	\$	78,820.44
OFICIAL DEL REGISTRO CIVIL	DELEGACIONES SANTA RITA	RP	1	\$	8,873.00	\$	106,476.00	\$	14,585.75	\$	\$	\$	121,061.75
CHOFER ASEO	DELEGACIONES SANTA RITA	RP	1	\$	7,155.00	\$	85,860.00	\$	11,761.64	\$	\$	\$	97,621.64
ASEADOR	DELEGACIONES SANTA RITA	RP	1	\$	5,834.00	\$	70,008.00	\$	9,590.14	\$	\$	\$	79,598.14
ENCARGADO DEL CEMENTERIO	DELEGACIONES SANTA RITA	RP	1	\$	5,834.00	\$	70,008.00	\$	9,590.14	\$	\$	\$	79,598.14
DELEGADO	DELEGACION DE BETANIA	RP	1	\$	10,903.00	\$	130,836.00	\$	17,922.74	\$	\$	\$	148,758.74
SECRETARIA AGUA POTABLE	DELEGACION DE BETANIA	RP	1	\$	7,087.00	\$	85,044.00	\$	11,649.86	\$	\$	\$	96,693.86
OFICIAL REGISTRO CIVIL	DELEGACION DE BETANIA	RP	1	\$	8,872.00	\$	106,464.00	\$	14,584.11	\$	\$	\$	121,048.11
ASEADOR	DELEGACION DE BETANIA	RP	1	\$	6,160.00	\$	73,920.00	\$	10,126.03	\$	\$	\$	84,046.03
CHOFER ASEO PUBLICO	DELEGACION DE BETANIA	RP	1	\$	7,224.00	\$	86,688.00	\$	11,875.07	\$	\$	\$	98,563.07
JARDINERO	DELEGACION DE BETANIA	RP	1	\$	7,224.00	\$	86,688.00	\$	11,875.07	\$	\$	\$	98,563.07
ADMISTRADOR CEMENTERIO	DELEGACION DE BETANIA	RP	1	\$	6,220.00	\$	74,640.00	\$	10,224.66	\$	\$	\$	84,864.66
ASEADOR	DELEGACION DE BETANIA	RP	1	\$	6,160.00	\$	73,920.00	\$	10,126.03	\$	\$	\$	84,046.03
FONTANERO AGUA POTABLE	DELEGACION DE BETANIA	RP	1	\$	7,610.00	\$	91,320.00	\$	12,509.59	\$	\$	\$	103,829.59
DELEGADO	DELEGACION DE LA RIBERA	RP	1	\$	10,904.00	\$	130,848.00	\$	17,924.38	\$	\$	\$	148,772.38
OFICIAL REGISTRO CIVIL	DELEGACION DE LA RIBERA	RP	1	\$	8,872.00	\$	106,464.00	\$	14,584.11	\$	\$	\$	121,048.11
SECRETARIO REGISTRO CIVIL	DELEGACION DE LA RIBERA	RP	1	\$	10,005.00	\$	120,050.00	\$	16,446.58	\$	\$	\$	136,506.58
ADMINISTRADOR DEL AGUA POTABLE	DELEGACION DE LA RIBERA	RP	1	\$	63,540.00	\$	762,480.00	\$	104,449.32	\$	\$	\$	866,929.32
ASEADOR	DELEGACION DE LA RIBERA	RP	3	\$	5,777.00	\$	207,972.00	\$	28,489.32	\$	\$	\$	236,461.32
CHOFER ASEO PUBLICO	DELEGACION DE LA RIBERA	RP	1	\$	6,628.00	\$	79,536.00	\$	10,895.34	\$	\$	\$	90,431.34
FONTANERO AGUA POTABLE	DELEGACION DE LA RIBERA	RP	1	\$	6,540.00	\$	78,480.00	\$	10,750.68	\$	\$	\$	89,230.68
ENCARGADO BOMBAS DEL POZO DE AGUA	DELEGACION DE LA RIBERA	RP	1	\$	6,628.00	\$	79,536.00	\$	10,895.34	\$	\$	\$	90,431.34
ASEADOR DE LA PLAZA	DELEGACION DE LA RIBERA	RP	1	\$	3,425.00	\$	41,100.00	\$	5,630.14	\$	\$	\$	46,730.14
INTENDENTE	DELEGACION DE LA RIBERA	RP	1	\$	3,087.00	\$	37,044.00	\$	5,074.52	\$	\$	\$	42,118.52
ENCARGADA DE BAÑOS PLAZA	DELEGACION DE LA RIBERA	RP	1	\$	880.00	\$	10,560.00	\$	1,446.58	\$	\$	\$	12,006.58
FONTANERO AGUA POTABLE	DELEGACION DE LA RIBERA	RP	1	\$	6,890.00	\$	82,680.00	\$	11,326.03	\$	\$	\$	94,006.03
JARDINERO	DELEGACION DE LA RIBERA	RP	1	\$	5,572.00	\$	66,864.00	\$	9,159.45	\$	\$	\$	76,023.45
ENCARGADO DEL CEMENTERIO	DELEGACION DE LA RIBERA	RP	1	\$	3,828.00	\$	45,936.00	\$	6,297.60	\$	\$	\$	52,228.60
FONTANERO AGUA POTABLE	DELEGACION DE LA RIBERA	RP	1	\$	5,430.00	\$	65,160.00	\$	8,926.03	\$	\$	\$	74,086.03
ENCARGADA DEL C.D.C.	DELEGACION DE LA RIBERA	RP	1	\$	6,165.00	\$	73,980.00	\$	10,134.25	\$	\$	\$	84,114.25
INTENDENTE	DELEGACION DE LA RIBERA	RP	1	\$	4,752.00	\$	57,024.00	\$	7,811.51	\$	\$	\$	64,835.51
VELADOR DEL CDC	DELEGACION DE LA RIBERA	RP	1	\$	4,754.00	\$	57,048.00	\$	7,814.79	\$	\$	\$	64,862.79
PENSIONADOS AYUNTAMIENTO	PENSIONADOS	RP	2	\$	2,527.00	\$	60,648.00	\$	8,307.95	\$	\$	\$	68,955.95
PENSIONADOS AYUNTAMIENTO	PENSIONADOS	RP	1	\$	6,132.00	\$	73,584.00	\$	10,080.00	\$	\$	\$	83,664.00
PENSIONADOS AYUNTAMIENTO	PENSIONADOS	RP	1	\$	3,350.00	\$	40,200.00	\$	5,506.85	\$	\$	\$	45,706.85
PENSIONADOS AYUNTAMIENTO	PENSIONADOS	RP	1	\$	5,074.00	\$	60,888.00	\$	8,340.82	\$	\$	\$	69,228.82
PENSIONADOS AYUNTAMIENTO	PENSIONADOS	RP	1	\$	2,249.00	\$	26,988.00	\$	3,696.99	\$	\$	\$	30,684.99
PENSIONADOS AYUNTAMIENTO	PENSIONADOS	RP	1	\$	2,650.00	\$	31,800.00	\$	4,356.16	\$	\$	\$	36,156.16
PENSIONADOS AYUNTAMIENTO	PENSIONADOS	RP	1	\$	5,896.00	\$	70,752.00	\$	9,692.05	\$	\$	\$	80,444.05

PLANTILLA DE PERSONAL DE CARÁCTER PERMANENTE. 2017

Municipio: AYOTILAN JALISCO

								131	132	132	133	134	Otras prestaciones	Suma Total de Remuneraciones
PENSIONADOS AYUNTAMIENTO	PENSIONADOS	RP	1	\$ 7,389.00	\$ 88,668.00	\$	\$	\$	\$	\$ 12,146.30	\$	\$	\$	\$ 100,814.30
PENSIONADOS AYUNTAMIENTO	PENSIONADOS	RP	1	\$ 8,112.00	\$ 97,344.00	\$	\$	\$	\$	\$ 13,334.79	\$	\$	\$	\$ 110,678.79
PENSIONADOS AYUNTAMIENTO	PENSIONADOS	RP	1	\$ 1,650.00	\$ 19,800.00	\$	\$	\$	\$	\$ 2,712.33	\$	\$	\$	\$ 22,512.33
PENSIONADOS AYUNTAMIENTO	PENSIONADOS	RP	1	\$ 7,750.00	\$ 93,000.00	\$	\$	\$	\$	\$ 12,739.73	\$	\$	\$	\$ 105,739.73
PENSIONADOS AYUNTAMIENTO	PENSIONADOS	RP	7	\$ 7,195.00	\$ 604,380.00	\$	\$	\$	\$	\$ 82,791.78	\$	\$	\$	\$ 687,171.78
PENSIONADOS AYUNTAMIENTO	PENSIONADOS	RP	1	\$ 2,712.00	\$ 32,544.00	\$	\$	\$	\$	\$ 4,458.08	\$	\$	\$	\$ 37,002.08
PENSIONADOS AYUNTAMIENTO	PENSIONADOS	RP	1	\$ 6,628.00	\$ 79,536.00	\$	\$	\$	\$	\$ 10,895.34	\$	\$	\$	\$ 90,431.34
PENSIONADOS AYUNTAMIENTO	PENSIONADOS	RP	1	\$ 5,953.00	\$ 71,436.00	\$	\$	\$	\$	\$ 9,785.75	\$	\$	\$	\$ 81,221.75
PENSIONADOS AYUNTAMIENTO	PENSIONADOS	RP	1	\$ 9,812.00	\$ 117,744.00	\$	\$	\$	\$	\$ 16,129.32	\$	\$	\$	\$ 133,873.32
PENSIONADOS AYUNTAMIENTO	PENSIONADOS	RP	1	\$ 11,760.00	\$ 141,120.00	\$	\$	\$	\$	\$ 19,331.51	\$	\$	\$	\$ 160,451.51
PENSIONADOS AYUNTAMIENTO	PENSIONADOS	RP	1	\$ 4,928.00	\$ 59,136.00	\$	\$	\$	\$	\$ 8,100.82	\$	\$	\$	\$ 67,236.82
PENSIONADOS AYUNTAMIENTO	PENSIONADOS	RP	1	\$ 9,677.00	\$ 116,124.00	\$	\$	\$	\$	\$ 15,907.40	\$	\$	\$	\$ 132,031.40
PENSIONADOS AYUNTAMIENTO	PENSIONADOS	RP	1	\$ 7,665.00	\$ 91,980.00	\$	\$	\$	\$	\$ 12,600.00	\$	\$	\$	\$ 104,580.00
PENSIONADOS AYUNTAMIENTO	PENSIONADOS	RP	1	\$ 6,101.00	\$ 73,112.00	\$	\$	\$	\$	\$ 10,029.04	\$	\$	\$	\$ 83,241.04
PENSIONADOS AYUNTAMIENTO	PENSIONADOS	RP	1	\$ 6,160.00	\$ 73,920.00	\$	\$	\$	\$	\$ 10,126.03	\$	\$	\$	\$ 84,046.03
PENSIONADOS AYUNTAMIENTO	PENSIONADOS	RP	1	\$ 6,628.00	\$ 79,536.00	\$	\$	\$	\$	\$ 10,895.34	\$	\$	\$	\$ 90,431.34
PENSIONADOS AYUNTAMIENTO	PENSIONADOS	RP	1	\$ 13,372.00	\$ 160,464.00	\$	\$	\$	\$	\$ 21,981.37	\$	\$	\$	\$ 182,445.37
PENSIONADOS AYUNTAMIENTO	PENSIONADOS	RP	1	\$ 4,322.00	\$ 51,864.00	\$	\$	\$	\$	\$ 7,104.66	\$	\$	\$	\$ 58,968.66
PENSIONADOS AYUNTAMIENTO	PENSIONADOS	RP	1	\$ 6,392.00	\$ 76,704.00	\$	\$	\$	\$	\$ 10,507.40	\$	\$	\$	\$ 87,211.40
PENSIONADOS AYUNTAMIENTO	PENSIONADOS	RP	1	\$ 7,195.00	\$ 86,340.00	\$	\$	\$	\$	\$ 11,827.40	\$	\$	\$	\$ 98,167.40
						\$	\$	\$	\$	\$	\$	\$	\$	\$
REGENTADOR	SEGURIDAD PUBLICA	FORT	1	\$ 17,035.00	\$ 204,420.00	\$	\$	\$	\$	\$ 28,002.74	\$	\$	\$	\$ 232,422.74
SECRETARIA	SEGURIDAD PUBLICA	FORT	1	\$ 7,722.00	\$ 92,664.00	\$	\$	\$	\$	\$ 12,693.70	\$	\$	\$	\$ 105,357.70
ASISTENTE	SEGURIDAD PUBLICA	FORT	1	\$ 4,492.00	\$ 53,904.00	\$	\$	\$	\$	\$ 7,384.11	\$	\$	\$	\$ 61,288.11
COMANDANTE	SEGURIDAD PUBLICA	FORT	2	\$ 12,156.00	\$ 291,744.00	\$	\$	\$	\$	\$ 39,964.93	\$	\$	\$	\$ 331,708.93
TEENIENTE	SEGURIDAD PUBLICA	FORT	6	\$ 10,595.00	\$ 762,840.00	\$	\$	\$	\$	\$ 104,498.63	\$	\$	\$	\$ 867,338.63
POICIA DE PRIMERA	SEGURIDAD PUBLICA	FORT	9	\$ 9,938.00	\$ 1,073,304.00	\$	\$	\$	\$	\$ 147,027.95	\$	\$	\$	\$ 1,220,331.95
POICIA DE LINEA	SEGURIDAD PUBLICA	FORT	10	\$ 9,034.00	\$ 1,084,080.00	\$	\$	\$	\$	\$ 148,504.11	\$	\$	\$	\$ 1,232,584.11
DIRECTOR	PROTECCION CIVIL Y BOMBEROS	FORT	1	\$ 16,360.00	\$ 196,320.00	\$	\$	\$	\$	\$ 26,893.15	\$	\$	\$	\$ 223,213.15
SUB DIRECTOR	PROTECCION CIVIL Y BOMBEROS	FORT	1	\$ 7,610.00	\$ 91,320.00	\$	\$	\$	\$	\$ 12,509.59	\$	\$	\$	\$ 103,829.59
OFICIAL A	PROTECCION CIVIL Y BOMBEROS	FORT	1	\$ 8,848.00	\$ 106,176.00	\$	\$	\$	\$	\$ 14,544.66	\$	\$	\$	\$ 120,720.66
1 OFICIAL B	PROTECCION CIVIL Y BOMBEROS	FORT	1	\$ 3,442.00	\$ 41,304.00	\$	\$	\$	\$	\$ 5,658.08	\$	\$	\$	\$ 46,962.08
2 OFICIAL B	PROTECCION CIVIL Y BOMBEROS	FORT	1	\$ 5,428.00	\$ 65,136.00	\$	\$	\$	\$	\$ 8,922.74	\$	\$	\$	\$ 74,058.74
3 OFICIAL A	PROTECCION CIVIL Y BOMBEROS	FORT	2	\$ 3,442.00	\$ 130,272.00	\$	\$	\$	\$	\$ 17,845.48	\$	\$	\$	\$ 148,117.48
3 OFICIAL A	PROTECCION CIVIL Y BOMBEROS	FORT	2	\$ 5,428.00	\$ 82,608.00	\$	\$	\$	\$	\$ 11,316.16	\$	\$	\$	\$ 93,924.16
3 OFICIAL B	PROTECCION CIVIL Y BOMBEROS	FORT	1	\$ 5,428.00	\$ 65,136.00	\$	\$	\$	\$	\$ 8,922.74	\$	\$	\$	\$ 74,058.74
3 OFICIAL B	PROTECCION CIVIL Y BOMBEROS	FORT	1	\$ 3,442.00	\$ 41,304.00	\$	\$	\$	\$	\$ 5,658.08	\$	\$	\$	\$ 46,962.08
3 OFICIAL B	PROTECCION CIVIL Y BOMBEROS	FORT	1	\$ 4,754.00	\$ 57,048.00	\$	\$	\$	\$	\$ 7,814.79	\$	\$	\$	\$ 64,862.79

Municipio: AYOTLAN JALISCO

PLANILLA DE PERSONAL DE CARÁCTER PERMANENTE. 2017

OFICIAL B	PROTECCION CIVIL Y BOMBEROS	FORT	1	\$	3,610.00	\$	43,320.00	\$	127,200.00	\$	108,408.00	\$	23,808.00	\$	76,704.00	\$	10,507.40	\$	5,934.25	\$	17,424.66	\$	14,850.41	\$	3,261.37	\$	10,507.40	\$	49,254.25	\$	144,624.66
PENSIONADO SEGURIDAD PUBLICA	PENSIONADO SEG PUBLICA.	FORT	4	\$	2,650.00	\$	10,600.00	\$	42,400.00	\$	31,800.00	\$	12,700.00	\$	50,800.00	\$	6,734.61	\$	26,938.44	\$	103,662.44	\$	80,900.00	\$	31,700.00	\$	123,258.41	\$	27,069.37	\$	123,258.41
PENSIONADO SEGURIDAD PUBLICA	PENSIONADO SEG PUBLICA.	FORT	1	\$	9,034.00	\$	36,136.00	\$	144,544.00	\$	115,635.20	\$	46,254.08	\$	185,043.28	\$	24,676.92	\$	98,704.76	\$	394,748.76	\$	312,368.35	\$	121,087.37	\$	475,855.73	\$	119,542.73	\$	475,855.73
PENSIONADO SEGURIDAD PUBLICA	PENSIONADO SEG PUBLICA.	FORT	2	\$	992.00	\$	3,968.00	\$	15,872.00	\$	12,700.00	\$	50,800.00	\$	203,200.00	\$	27,096.80	\$	107,377.60	\$	423,576.80	\$	336,480.00	\$	132,796.80	\$	515,852.80	\$	132,796.80	\$	515,852.80
PENSIONADO SEGURIDAD PUBLICA	PENSIONADO SEG PUBLICA.	FORT	1	\$	6,392.00	\$	25,568.00	\$	102,272.00	\$	81,816.00	\$	32,726.40	\$	130,598.40	\$	17,424.66	\$	69,698.64	\$	278,917.04	\$	222,337.68	\$	88,021.44	\$	348,381.12	\$	88,021.44	\$	348,381.12
TOTALS			286	\$	1,992,551.00	\$	31,564,944.00	\$	4,323,964.93	\$	4,323,964.93	\$	4,323,964.93	\$	4,323,964.93	\$	4,323,964.93	\$	4,323,964.93	\$	4,323,964.93	\$	4,323,964.93	\$	4,323,964.93	\$	4,323,964.93	\$	4,323,964.93	\$	35,888,908.93