

PRESUPUESTO
DE
EGRESOS
2016

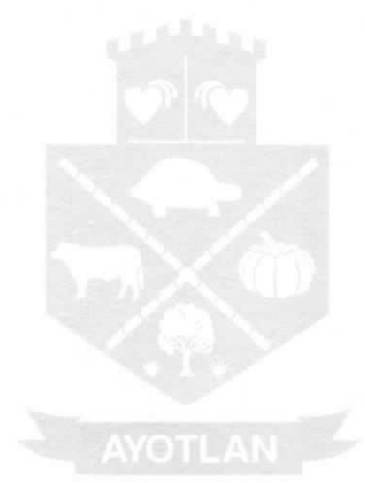

GOBIERNO MUNICIPAL
2015 • 2018

DICIEMBRE 2015

DEPENDENCIA Presidencia Municipal

No OFC PM/

Asunto. PRESPUESTO 2016

CONGRESO DEL ESTADO DE JALISCO

PRESENTE.

AT`N Dr. Alonso Godoy Pelayo

Auditor Superior Del Estado De Jalisco

En cumplimiento a lo establecido en el Artículo 79 Fracción I de la Ley De Gobierno y la Administración Pública Municipal del Estado de Jalisco, remito a usted el **PRESUPUESTO DE EGRESOS PARA EL EJERCICIO FISCAL 2016** para el Municipio de Ayotlán Jalisco.

Mismo que fue aprobado por mayoría absoluta en sesión ordinaria de ayuntamiento numero 04 de fecha 08 de diciembre de 2015 en el punto número cinco.

Así mismo le anexo la siguiente documentación.

- Acta de Ayuntamiento numero 04 de fecha 08 de Diciembre de 2015.
- Documento impreso del Presupuesto de Egresos 2016, del Municipio de Ayotlán Jalisco. Así como la Plantilla de Personal de carácter permanente para el ejercicio fiscal 2016.
- Disco magnético que contiene el Presupuesto de Egresos y Plantilla Laboral del Personal permanente 2016 del Municipio de Ayotlán Jalisco

Sin otro particular me retiro de usted agradeciéndole el curso de la presente.

Atentamente

“SUFRAGIO EFECTIVO NO REELECCIÓN”

Ayotlán Jalisco a 30 de Diciembre de 2015



GABRIEL VÁSQUEZ ANDRÁDE
Presidente Municipal.

AUDITORIA SUPERIOR DEL ESTADO DE JALISCO
PODER LEGISLATIVO

SE RECIBE DOCUMENTACION ANEXA A
RESERVA DE VERIFICAR SU CONTENIDO

OFICIALIA DE PARTES

OFICIALIA DE PARTES

008 U 16 ENE -8 AÑO 2016

AUDITORIA SUPERIOR
DEL GOB. DE JALISCO

DEPENDENCIA: Secretaría General

EXPEDIENTE NUM: S.G./P.A/027-2015-1

ASUNTO: Certificación Punto de Acuerdo
de Sesión de Ayuntamiento

A QUIEN CORRESPONDA:

EDGAR EDUARDO CASTAÑEDA PINTLE, Abogado; conforme a lo establecido en el numeral 15 (quince) de la Ley del Gobierno y la Administración Pública Municipal del Estado de Jalisco; nombrado Secretario General del Ayuntamiento de Ayotlán, Jalisco; con apego y respaldo de lo dictado en el Artículo 63 (sesenta y tres) y facultades anexas al caso, concedidas en la referida ley: -----

----- **CONSTATO y CERTIFICO:** -----

Que en los registros de esta Secretaría General, relativos a las Sesiones del H. Ayuntamiento, existe un Acta Ordinaria al tenor, **N° 04**, celebrada en fecha **08 de Diciembre del 2015**, donde se encuentra asentado el **PUNTO CINCO**; el cual se transcribe en lo conducente:

Para el desahogo del punto **CINCO** en permisión del **C. Presidente Municipal Gabriel Vásquez Andrade**, el Secretario General **Lic. Edgar Eduardo Castañeda Pintle**, da lectura al punto cinco como sigue; Aprobación del Presupuesto de Egresos 2016.-----

Presidente Municipal Gabriel Vásquez Andrade: -Para el análisis y aprobación del Presupuesto de Egresos 2016, solicito al Pleno del Ayuntamiento su anuencia para que se ingresen a la sesión el Encargado de la Hacienda Municipal y el Contralor Interno, para que hagan uso de la voz y expongan la información puntual referente al tema.-----

Una vez otorgada la autorización, el Contralor Municipal **Lic. José Manuel Caloca Cruz**, hace uso de la voz y expone lo siguiente: -----

- *Compañeros integrantes del Pleno; Derivado del Acuerdo Número Siete del Acta de Ayuntamiento Número 3 de fecha 30 de Noviembre de 2015, presento al pleno, el informe de los trabajos para la aprobación del "Presupuesto de Egresos, del Municipio de Ayotlán, Jalisco, para el Ejercicio Fiscal 2016"; para lo cual nos basamos en los siguientes:* -----

ANTECEDENTES



1. Conforme a lo establecido en la Ley del Gobierno y la Administración Pública Municipal del Estado de Jalisco, en su artículo 79, fracción I, que señala: *“Los Ayuntamientos deben elaborar y aprobar sus presupuestos de egresos, a más tardar, el día 15 de diciembre del año anterior al que deben regir, considerando su actividad económica preponderante, la extensión de su territorio, las actividades prioritarias de sus habitantes, la amplitud de sus servicios públicos, la forma de distribución de la población, la prioridad de la obra pública y sus endeudamientos”*,
2. Se elaboró un Presupuesto de Egresos, analizando el total de los capítulos, conceptos, partidas, cuentas y subcuentas, con las que se integra el Presupuesto de Egresos para el Ejercicio Fiscal 2016 de este Municipio. Se elaboró un presupuesto responsable y austero, buscando en ello cumplir con los compromisos y necesidades básicas para proporcionar los servicios públicos, la prioridad de la obra. tomando las condiciones económicas actuales.-----
3. En el siguiente cuadro se precisan los capítulos tanto de Ingresos como de Egresos, así como los totales de cada capítulo, tal como lo señala la Ley del Gobierno y la Administración Pública Municipal del Estado de Jalisco, considerando los ingresos que se estiman recaudar el próximo Ejercicio Fiscal 2016;-----

-----PRESUPUESTO DE EGRESOS 2016 -----

CONCEPTO	ESTIMADO EJERCICIO 2016
INGRESOS	
IMPUESTOS	7,537,173
CUOTAS Y APORTACIONES DE SEGURIDAD SOCIAL	0
CONTRIBUCIONES DE MEJORAS	0
DERECHOS	6,244,323
PRODUCTOS	467,094
APROVECHAMIENTOS	7,759,755
INGRESOS POR VENTAS DE BIENES Y SERVICIOS	0
PARTICIPACIONES Y APORTACIONES	75,999,332
TRANSFERENCIAS, ASIGNACIONES, SUBSIDIOS Y OTRAS AYUDAS	0
INGRESOS DERIVADOS DE FINANCIAMIENTOS.	0
TOTAL DE LOS INGRESOS	\$ 98,007,677
SERVICIOS PERSONALES	37,055,677
MATERIALES Y SUMINISTROS	13,851,709
SERVICIOS GENERALES	21,770,070
TRANSFERENCIAS, ASIGNACIONES, SUBSIDIOS Y OTRAS AYUDAS	6,540,975
BIENES MUEBLES, INMUEBLES E INTANGIBLES	874,020
INVERSIÓN PÚBLICA	17,915,226
INVERSIONES FINANCIERAS Y OTRAS PROVISIONES	0
PARTICIPACIONES Y APORTACIONES	0
DEUDA PÚBLICA	0
TOTAL DE LOS EGRESOS	\$ 98,007,677



El Licenciado **Edgar Eduardo Castañeda Pintle**, en uso de la palabra por permisión del **Presidente Municipal Gabriel Vásquez Andrade**, se dirige al pleno solicitando si aprueban el Presupuesto de Egresos para el Ejercicio Fiscal 2016; lo manifiesten levantando su mano. -----

Presidente Municipal C. Gabriel Vásquez Andrade: ----Aprobado.
Síndico LCP. Sandra Escoto López: -----Aprobado.
Regidor C. Agustín Méndez Morales: -----Aprobado.
Regidor C. Luis David Valle García: -----Aprobado.
Regidor C. María Cristina López Pérez: -----Aprobado.
Regidor C. María Guadalupe Guzmán Silva: -----Aprobado.
Regidor Ing. Roberto Álvarez Sandoval: -----Aprobado.
Regidor C. Alfredo Escoto Avilés: -----Aprobado.
Regidor C. Esmeralda Quiroz Serratos: -----Aprobado.
Regidor C. Luis Magaña Méndes: -----Aprobado.
Regidor Lic. Rubén Tejeda Torres: -----Aprobado.

En uso de la voz el Licenciado **Edgar Eduardo Castañeda Pintle**, le informa al **Presidente Municipal Gabriel Vásquez Andrade**, que el resultado de la votación fue de 11 votos a favor, por lo tanto se aprueba por **Mayoría Absoluta**.-----

-----ACUERDO.-----

PRIMERO: Que este Honorable Ayuntamiento de Ayotlán, Jalisco, México encuentra su sustento legal en el artículo 115 de la Constitución Política de los Estados Unidos Mexicanos, en el arábigo 73 de la Constitución Política del Estado de Jalisco, así como en los numerales 29, 30, 31, 32 de la Ley del Gobierno y la Administración Pública Municipal del Estado de Jalisco; para sesionar; resolver, emitir, dictar y dar a conocer lo abordado en este punto número **cinco** de la sesión **Ordinaria** número **004/2015** de fecha **Diciembre 8** de **2015**.-----

SEGUNDO: Con apego a lo que dispone el artículo 34, 35 párrafo primero, de la Ley del Gobierno y la Administración Pública Municipal del Estado de Jalisco; el punto número **cinco** de la sesión **Ordinaria** número **004/2015** de fecha **Diciembre 8** de **2015**; obtiene su aprobación por **Mayoría Absoluta**, habiendo estado y votado en favor de su aprobación la totalidad de los miembros que conforman el Honorable Ayuntamiento de Ayotlán, Jalisco, México.-----

TERCERO: A razón de lo anterior el Honorable Ayuntamiento de Ayotlán, Jalisco, México; se aprueba tanto en lo general como en lo particular, capítulo por capítulo, y partida por partida, el **"PRESUPUESTO DE EGRESOS Y LA PLANTILLA LABORAL DE ESTE AYUNTAMIENTO, DE AYOTLAN JALISCO PARA EL EJERCICIO FISCAL 2016"**, con un monto total de:-----
\$ 98,007,677.00 (Noventa y ocho millones siete mil seiscientos setenta y siete pesos 00/100 m.n.)-----



CUARTO: De conformidad a lo establecido en la Ley del Gobierno y la Administración Pública Municipal del Estado de Jalisco, en su artículo 79, remítase el citado Presupuesto de Egresos para el Ejercicio Fiscal 2016, así como la plantilla laboral del Ayuntamiento de Ayotlán, Jalisco, al Congreso del Estado, para los efectos a que haya lugar.-----

ULTIMO: Regístrese este acuerdo en el libro de actas correspondiente como lo señala el artículo 33 de la Ley del Gobierno y la Administración Pública Municipal del Estado de Jalisco; y gírense atentos oficios del punto de acuerdo número **cinco** de la sesión **Ordinaria** número **004/2015** de fecha **Diciembre 8** de **2015**; a los así involucrados por esta resolución; a efecto de informarles, enterarles y notificarles de lo resuelto por el Honorable Ayuntamiento de Ayotlán, Jalisco, México, en cuanto al multicitado punto arriba referido, para que obren conforme a lo así implicado. CONSTE. -----

Para los usos y fines legales correspondientes se extiende este curso, en Ayotlán, Jalisco, en Diciembre 15 (quince) del 2015 (dos mil quince).-----



A T E N T A M E N T E

LIC. EDGAR EDUARDO CASTAÑEDA PINTLE
SECRETARIO GENERAL

c.c.p. archivo

Informe de Situación Hacendaria Ingresos - 2016

Municipio: Ayotlan, Jalisco

CONCEPTOS		EJERCICIO 2015	ESTIMACIÓN 2016	VARIACIÓN 2015 - 2016
INGRESOS				
1	IMPUESTOS	\$ 7,178,253	\$ 7,537,173	5%
1.1	Impuesto Sobre los Ingresos	\$ 53,590	\$ 56,381	5%
1.2	Impuestos Sobre Patrimonio	\$ 6,920,636	\$ 7,266,564	5%
1.3	Impuestos Sobre la Producción, el Consumo y las Transacciones		\$ -	#iDIV/0i
1.4	Impuestos al Comercio Exterior	\$ -	\$ -	#iDIV/0i
1.5	Impuestos Sobre Nóminas y Asimilables	\$ -	\$ -	#iDIV/0i
1.6	Impuestos Ecológicos		\$ -	#iDIV/0i
1.7	Accesorios	\$ 204,027	\$ 214,228	5%
1.8	Otros Impuestos	\$ -	\$ -	#iDIV/0i
2	CUOTAS Y APORTACIONES DE SEGURIDAD SOCIAL	\$ -	\$ -	#iDIV/0i
2.1	Aportaciones para Fondos de Vivienda		\$ -	#iDIV/0i
2.2	Cuotas para el Seguro Social		\$ -	#iDIV/0i
2.3	Cuotas de Ahorro para el Retiro	\$ -	\$ -	#iDIV/0i
2.4	Otras Cuotas y Aportaciones para la Seguridad Social		\$ -	#iDIV/0i
2.5	Accesorios	\$ -	\$ -	#iDIV/0i
3	CONTRIBUCIONES DE MEJORAS	\$ -	\$ -	#iDIV/0i
3.1	Contribuciones de Mejoras por Obras Públicas	\$ -	\$ -	#iDIV/0i
4	DERECHOS.	\$ 6,134,717	\$ 6,244,323	2%
4.1	Dererechos por el Uso, Goce, Aprovechamiento o Explotación de Bienes de Dominio Público	\$ 1,075,860	\$ 959,306	-11%
4.2	Derecho a los Hidrocarburos	\$ -	\$ -	#iDIV/0i
4.3	Derechos por Prestación de Servicios	\$ 4,898,444	\$ 5,116,917	4%
4.4	Otros Derechos	\$ -	\$ -	#iDIV/0i
4.5	Accesorios	\$ 160,413	\$ 168,100	5%
5	PRODUCTOS	\$ 444,900	\$ 467,094	5%
5.1	Productos de Tipo Corriente	\$ 444,900	\$ 467,094	5%
5.2	Productos de Capital	\$ -	\$ -	#iDIV/0i
5.3	Accesorios	\$ -	\$ -	#iDIV/0i
6	APROVECHAMIENTOS	\$ 7,396,080	\$ 7,759,755	5%
6.1	Aprovechamientos de Tipo Corriente	\$ 7,396,080	\$ 7,759,755	5%
6.2	Aprovechamientos de Capital	\$ -	\$ -	#iDIV/0i
6.3	Otros Aprovechamientos	\$ -	\$ -	#iDIV/0i
6.4	Accesorios	\$ -	\$ -	#iDIV/0i
7	INGRESOS POR VENTA DE BIENES Y SERVICIOS	\$ -	\$ -	#iDIV/0i
7.1	Ingreso por Ventas de Mercancías	\$ -	\$ -	#iDIV/0i
7.2	Ingresos por Ventas de Bienes y Servicios Producidos en Establecimientos del Gobierno	\$ -	\$ -	#iDIV/0i
7.3	Ingresos por Ventas y Servicios de Organismos Descentralizados	\$ -	\$ -	#iDIV/0i
7.4	Ingresos de Operación de Entidades Paraestatales Empresariales	\$ -	\$ -	#iDIV/0i
7.9	Ingresos no Comprendidos en las Fracciones de la Ley de Ingresos, Causados en Ejercicios Fiscales Anteriores Pendientes de Liquidación o Pago	\$ -	\$ -	#iDIV/0i
8	PARTICIPACIONES Y APORTACIONES	\$ 72,188,280	\$ 75,999,332	5%
8.1	Participaciones	\$ 52,820,280	\$ 55,659,332	5%
8.2	Aportaciones	\$ 19,368,000	\$ 20,340,000	5%
8.3	Convenios	\$ -	\$ -	#iDIV/0i
9	TRANSFERENCIAS, ASIGNACIONES, SUBSIDIOS Y OTRAS AYUDAS	\$ -	\$ -	#iDIV/0i
9.1	Transferencias Internas y Asignaciones al Sector Público	\$ -	\$ -	#iDIV/0i
9.2	Transferencias al Resto del Sector Público	\$ -	\$ -	#iDIV/0i
9.3	Subsidios y Subvenciones	\$ -	\$ -	#iDIV/0i
9.4	Ayudas Sociales	\$ -	\$ -	#iDIV/0i
9.5	Pensiones y Jubilaciones	\$ -	\$ -	#iDIV/0i
9.6	Transferencias a Fideicomisos, Mandatos y Análogos	\$ -	\$ -	#iDIV/0i
10	OTROS INGRESOS Y BENEFICIOS	\$ -	\$ -	#iDIV/0i
10.1	Ingresos Financieros	\$ -	\$ -	#iDIV/0i
10.2	Diferencias por Tipo de Cambio a Favor, en Efectivo y Equivalentes	\$ -	\$ -	#iDIV/0i
10.3	Otros Ingresos y Beneficios Varios	\$ -	\$ -	#iDIV/0i
11	INGRESOS DERIVADOS DE FINANCIAMIENTO	\$ -	\$ -	#iDIV/0i
11.1	Endeudamiento Interno	\$ -	\$ -	#iDIV/0i
TOTAL DE INGRESOS		\$ 93,342,230	\$ 98,007,677	5.00%

Informe de Situación Hacendaria Ingresos - 2016

Municipio: Ayotlan, Jalisco

CLASIFICACIÓN POR TIPO DE INGRESOS (CTI)

TI	DESCRIPCIÓN	ESTIMACIÓN	%
1	INGRESOS DE GESTIÓN	22,008,345	22.46%
2	PARTICIPACIONES, APORTACIONES, TRANSFERENCIAS, ASIGNACIONES, SUBSIDIOS Y OTRAS AYUDAS	75,999,332	77.54%
3	OTROS INGRESOS	0	0.00%
SUMA		98,007,677	100.00%

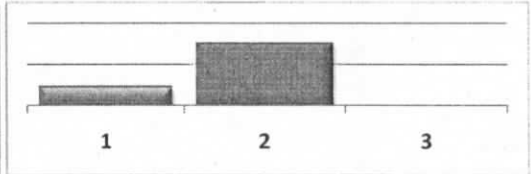

CLASIFICACIÓN POR FUENTE DE FINANCIAMIENTO

FF	DESCRIPCIÓN	ESTIMACIÓN	%
100	RECURSOS FISCALES	22,008,345	22.46%
200	FINANCIAMIENTOS INTERNOS	-	0.00%
400	INGRESOS PROPIOS	-	0.00%
500	RECURSOS FEDERALES	70,188,000	71.61%
600	RECURSOS ESTATALES	5,811,332	5.93%
700	OTROS RECURSOS	-	0.00%
SUMA		98,007,677	100.00%



Informe de Situación Hacendaria Egresos - 2016

Municipio: Ayotlan, Jalisco

CONCEPTOS		EJERCICIO 2015	ESTIMACIÓN 2016	VARIACIÓN 2015 - 2016
EGRESOS				
1000	SERVICIOS PERSONALES	\$ 34,392,241	\$ 37,055,677	8%
1100	Remuneraciones al Personal de Carácter Permanente	\$ 28,829,112	\$ 30,918,781	7%
1200	Remuneraciones al Personal de Carácter Transitorio	\$ 747,528	\$ 784,896	5%
1300	Remuneraciones Adicionales Especiales	\$ 4,086,601	\$ 4,334,000	6%
1400	Seguridad Social	\$ -	\$ -	# DIV/0
1500	Otras Prestaciones Sociales y Económicas	\$ 729,000	\$ 970,000	33%
1600	Previsiones	\$ -	\$ -	# DIV/0
1700	Pago Estímulos a Servidores Públicos	\$ -	\$ 48,000	# DIV/0
2000	MATERIALES Y SUMINISTROS	\$ 13,192,104	\$ 13,851,709	5%
2100	Materiales de Administración, Emisión de Documentos y Artículos Oficiales	\$ 1,062,240	\$ 1,101,600	4%
2200	Alimentos y Autensilios	\$ 338,400	\$ 481,200	42%
2300	Materias Primas y Materiales de Producción y Comercialización	\$ -	\$ -	# DIV/0
2400	Materiales y Artículos de Construcción y de Reparación	\$ 1,558,440	\$ 2,252,509	45%
2500	Productos Químicos, Farmacéuticos y de Laboratorio	\$ 875,424	\$ 1,423,200	63%
2600	Combustibles, Lubricantes y Aditivos	\$ 5,520,000	\$ 6,660,000	21%
2700	Vestuario, Blancos, Prendas de Protección y Artículos Deportivos	\$ 2,388,000	\$ 258,000	-89%
2800	Materiales y Suministros de Seguridad	\$ 50,400	\$ 69,000	37%
2900	Herramientas, Refacciones y Accesorios Menores	\$ 1,399,200	\$ 1,606,200	15%
3000	SERVICIOS GENERALES	\$ 20,733,400	\$ 21,770,070	5%
3100	Servicios Básicos	\$ 12,492,000	\$ 13,728,500	10%
3200	Servicios de Arrendamiento	\$ 300,000	\$ 256,370	-15%
3300	Servicios Profesionales, Científicos, Técnicos y Otros Servicios	\$ 340,800	\$ 768,000	125%
3400	Servicios Financieros, Bancarios y Comerciales	\$ 648,000	\$ 690,000	6%
3500	Servicios de Instalación, Reparación, Mantenimiento y Conservación	\$ 2,935,200	\$ 2,928,000	0%
3600	Servicios de Comunicación Social y Publicidad	\$ 116,400	\$ 180,000	55%
3700	Servicios de Traslado y Viáticos	\$ 456,000	\$ 516,000	13%
3800	Servicios Oficiales	\$ 1,081,000	\$ 1,851,200	71%
3900	Otros Servicios Generales	\$ 2,364,000	\$ 852,000	-64%
4000	TRANSFERENCIAS, ASIGNACIONES, SUBSIDIOS Y OTRAS AYUDAS	\$ 6,229,500	\$ 6,540,975	5%
4100	Transferencias Internas y Asignaciones al Sector Público	\$ -	\$ -	# DIV/0
4200	Transferencias al Resto del Sector Público	\$ 3,895,500	\$ 3,920,000	1%
4300	Subsidios y Subvenciones	\$ -	\$ -	# DIV/0
4400	Ayudas Sociales	\$ 1,608,000	\$ 1,300,975	-19%
4500	Pensiones y Jubilaciones	\$ 696,000	\$ 1,320,000	90%
4600	Transferencias a Fideicomisos, Mandatos y Análogos	\$ -	\$ -	# DIV/0
4700	Transferencias a la Seguridad Social	\$ -	\$ -	# DIV/0
4800	Donativos	\$ 30,000	\$ -	-100%
4900	Transferencias al Exterior	\$ -	\$ -	# DIV/0
5000	BIENES MUEBLES, INMUEBLES E INTANGIBLES	\$ 832,400	\$ 874,020	5%
5100	Mobiliario y Equipo de Administración	\$ 232,400	\$ 64,000	-72%
5200	Mobiliario y Equipo Educativo y Recreativo	\$ 600,000	\$ 14,000	-98%
5300	Equipo e Instrumental Médico y de Laboratorio	\$ -	\$ -	# DIV/0
5400	Vehículos y Equipo de Transporte	\$ -	\$ 796,020	# DIV/0
5500	Equipo de Defensa y Seguridad	\$ -	\$ -	# DIV/0
5600	Maquinaria, Otros Equipos y Herramientas	\$ -	\$ -	# DIV/0
5700	Activos Biológicos	\$ -	\$ -	# DIV/0
5800	Bienes Inmuebles	\$ -	\$ -	# DIV/0
5900	Activos Intangibles	\$ -	\$ -	# DIV/0
6000	INVERSIÓN PÚBLICA	\$ 15,964,824	\$ 17,915,226	12%
6100	Obra Pública en Bienes de Dominio Público	\$ 14,464,824	\$ 17,915,226	24%
6200	Obra Pública en Bienes de Dominio Propios	\$ 1,500,000	\$ -	-100%
6300	Proyectos Productivos y Acciones de Fomento	\$ -	\$ -	# DIV/0
7000	INVERSIONES FINANCIERAS Y OTRAS PROVISIONES	\$ -	\$ -	# DIV/0
7100	Inversiones para el Fomento de Actividades Productivas	\$ -	\$ -	# DIV/0
7200	Acciones y Participaciones de Capital	\$ -	\$ -	# DIV/0
7300	Compra de Títulos y Valores	\$ -	\$ -	# DIV/0
7400	Consección de Préstamos	\$ -	\$ -	# DIV/0
7500	Inversiones en Fideicomisos, Mandatos y Otros Análogos	\$ -	\$ -	# DIV/0
7600	Otras Inversiones Financieras	\$ -	\$ -	# DIV/0
7900	Provisiones para Contingencias y Otras Erogaciones Especiales	\$ -	\$ -	# DIV/0
8000	PARTICIPACIONES Y APORTACIONES	\$ -	\$ -	# DIV/0
9000	DEUDA PÚBLICA	\$ 1,997,761	\$ -	-100%
9100	Amortización de la Deuda Pública	\$ 1,926,062	\$ -	-100%
9200	Intereses de la Deuda Pública	\$ 71,699	\$ -	-100%
9300	Comisiones de la Deuda Pública	\$ -	\$ -	# DIV/0
9400	Gastos de la Deuda Pública	\$ -	\$ -	# DIV/0
9500	Costo por Coberturas	\$ -	\$ -	# DIV/0
9600	Apoyos Financieros	\$ -	\$ -	# DIV/0
9900	Adeudos de Ejercicios Fiscales Anteriores (ADEFAS)	\$ -	\$ -	# DIV/0
TOTAL DE EGRESOS		\$ 93,342,230	\$ 98,007,677	5.00%

Informe de Situación Hacendaria Egresos - 2016

Municipio: Ayotlan, Jalisco

CLASIFICACIÓN POR TIPO DE GASTO (CTG)

TG	DESCRIPCIÓN	ESTIMACIÓN	%
1	GASTO CORRIENTE	77,898,431	79.48%
2	GASTO DE CAPITAL	18,789,246	19.17%
3	AMORTIZACIÓN DE LA DEUDA Y DISMINUCIÓN DE PASIVOS	0	0.00%
4	PENSIONES Y JUBILACIONES	1,320,000	0.013468333
5	PARTICIPACIONES	0	0
SUMA		98,007,677	100.00%

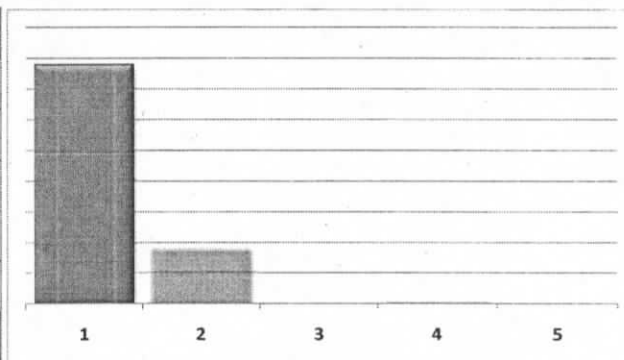

CLASIFICACIÓN POR FUENTE DE FINANCIAMIENTO (CFF)

FF	DESCRIPCIÓN	ESTIMACIÓN	%
100	RECURSOS FISCALES	79,952,500	81.58%
200	FINANCIAMIENTOS INTERNOS	-	0.00%
400	INGRESOS PROPIOS	-	0.00%
500	RECURSOS FEDERALES	18,055,177	18.42%
600	RECURSOS ESTATALES	-	0.00%
700	OTROS RECURSOS	-	0.00%
SUMA		98,007,677	100.00%

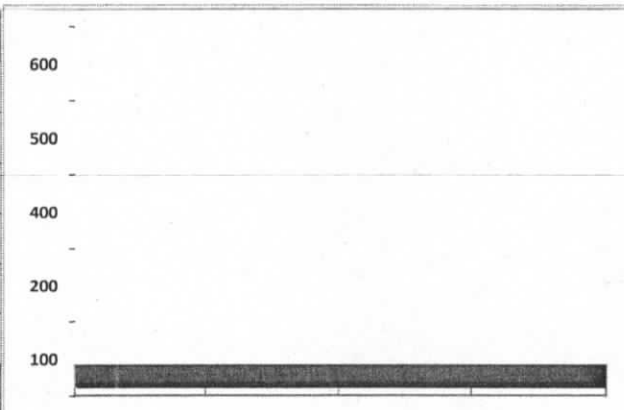

Objetivos del Plan Municipal de Desarrollo

Municipio: Ayotlan, Jalisco

DESCRIPCIÓN

No.	DESCRIPCIÓN
1	FORTALECIMIENTO INSTITUCIONAL MEDIANTE LA GESTION DE PROGRAMAS Y FONDOS FEDERALES Y ESTATALES.
2	MEJORAR LA ESTRUCTURA MUNICIPAL REESTRUCTURAN DO EL ORGANIGRAMA MUNICIPAL
3	INCREMENTAR LAS VIAS DE COMUNICACIÓN ENTRE LAS ZONAS URBANAS DEL MUNICIPIO
4	INCREMENTAR LA CALIDAD DE VIDA CON APOYOS PARA CONSTRUCCION DE VIVIENDAS DIGNAS
5	MEJORAR LA SEGURIDAD PUBLICA DEL MUNICIPIO MEDIANTE PROGRAMAS QUE INCLUYAN A LA POBLACION.
6	MEJORAR LA PRESTACION DE LOS SERVICIOS PUBLICOS DEL MUNICIPIO.
7	INCREMENTAR EL NIVEL DE EDUCACION DEL MUNICIPIO
8	DISMINUIR LA MIGRACION DE JOVENES A OTROS ESTADOS Y A LOS ESTADOS UNIDOS
9	INCREMENTAR Y MEJORAR LA REDED DE AGUA POTABLE EN EL MUNICIPIO.
10	

PROGRAMACIÓN

Municipio: Ayotlan, Jalisco

Programa Presupuestario:

Desempeño de las Funciones

Desagregación Programa:

PLANEACION, SEGUIMIENTO Y EVALUACION DE LAS POLITICAS PUBLICAS

Sub-Programa (s) MODERNIZACION DE LOS MECANISMOS Y FUNCIONES DE LA ADMINISTRACION

Resúmen Narrativo:

GESTIONAR RECURSOS PARA LA ADQUISICION DE ACTIVOS QUE PERMITAN UN MEJOR SERVICIO A LA POBLACION

Objetivo:

ACTUALIZAR TODOS LOS EQUIPOS PARA UN MEJOR SERVICIO

Medios de Verificación

COMPRA DE EQUIPOS Y CAPACITACION AL PERSONAL

Indicador y Definición:

INCREMENTO DE SERVICIOS PRESTADOS.

Sentido del Indicador:

ASCENDENTE

Método de Cálculo:

TOTAL DE APOYOS OBTENIDOS CONTRA CRECIMIENTO INSTITUCIONAL

Unidad de Medida:

PORCENTAJE

Frecuencia de Medición:

SEMESTRAL

Unidad(es) Ejecutora(s) del Gasto		PRESUPUESTO ESTIMADO	
1	GOBERNACION	\$	20,635,344.00
2	OBRAAS PUBLICAS	\$	7,915,262.00
3	PROVEEDURIA	\$	3,110,001.00
4	HACIENDA MUNICIPAL		
5	SERVICIOS GENERALES	\$	4,854,000.00
6			
7			
8			
9			
10			
		Importe Total Presupuestado \$	36,514,607

Compromisos del Plan Municipal de Desarrollo y Asuntos Críticos de Atención

Municipio: Ayotlan, Jalisco

No.	DESCRIPCIÓN
1	CUMPLIR CON EL MAS ALTO NIVEL DE LAS DEMANDAS Y REQUERIMIENTOS DE SERVICIOS PUBLICOS DE PARTE DE LA POBLACION.
2	REFORMAR Y ACTUALIZAR LA ESTRUCTURA ORGANIZACIONAL DEL MUNICIPIO.
3	CONSTRUCCION DE CAMINOS RURALES QUE CONECTEN A LA CABECERA MUNICIPAL CON TODO EL MUNICIPIO.
4	APOYOS PARA LA CONTRUCCION DE VIVIENDAS DIGNAS EN COMUNIDADES DE ALTO REZAGO SOCIAL DENTRO DEL MUNICIPIO
5	EQUIPAR A LA DIRECCION DE SEGURIDAD PUBLICA DE EQUIPO QUE PERMITA UNA ALTA SEGURIDAD EN EL MUNICIPIO
6	INCLUIR A LA POBLACION EN LA PROPUESTAS PARA MEJOR LA SEGURIDAD PUBLICA
7	APOYAR A LA INSTITUCIONES EDUCATIVAS PARA DOTARLAS DE MATERIAL DIDACTICO QUE INCREMENTE EL NIVEL DE EDUCACION.
8	
9	
10	
11	

Estimación de Ingresos por Clasificación por Rubro de Ingresos y Ley de Ingresos Municipal - 2016

Municipio: Ayotlan, Jalisco

CR/II	DESCRIPCIÓN	INGRESO ESTIMADO ANUAL	ENERO	FEBRERO	MARZO	ABRIL	MAYO	JUNIO	JULIO	AGOSTO	SEPTIEMBRE	OCTUBRE	NOVIEMBRE	DICIEMBRE
1	IMPUESTOS	7,537,173	2,537,958	2,207,852	1,604,583	246,177	214,034	160,731	146,086	111,662	79,050	64,050	107,026	57,964
1.1	IMPUESTOS SOBRE LOS INGRESOS	56,381	-	-	-	-	3,750	1,000	1,500	22,612	-	-	25,513	2,006
1.1.1	Impuestos sobre espectáculos públicos	56,381	-	-	-	-	3,750	1,000	1,500	22,612	-	-	25,513	2,006
1.1.1.1	Función de circo y espectáculos de carpa	18,868	-	-	-	-	3,750	1,000	1,500	4,612	-	-	6,000	2,006
1.1.1.2	Concertos, presentación de artistas, conciertos, audiciones musicales, funciones de box, lucha libre, fútbol, básquetbol, beisbol y otros espectáculos deportivos.	37,513	-	-	-	-	-	-	-	18,000	-	-	19,513	-
1.1.1.3	Peleas de gallos, palenques, carreras de caballos y similares	-	-	-	-	-	-	-	-	-	-	-	-	-
1.1.1.4	Eventos y espectáculos deportivos	-	-	-	-	-	-	-	-	-	-	-	-	-
1.1.1.5	Espectáculos culturales, teatrales, ballet, ópera y tauros	-	-	-	-	-	-	-	-	-	-	-	-	-
1.1.1.6	Espectáculos taurinos y ecuestres	-	-	-	-	-	-	-	-	-	-	-	-	-
1.1.1.7	Otros espectáculos públicos	-	-	-	-	-	-	-	-	-	-	-	-	-
1.2	IMPUESTOS SOBRE EL PATRIMONIO	7,266,564	2,485,740	2,165,067	1,576,470	226,387	198,544	149,050	134,850	80,050	70,050	55,050	75,430	49,876
1.2.1	Impuesto predial	5,850,080	1,902,500	1,640,000	1,389,250	214,203	197,494	146,000	133,800	79,000	69,000	54,000	14,380	8,453
1.2.1.1	Predios rústicos	1,046,697	380,000	275,000	250,000	39,203	25,494	23,000	22,000	11,000	7,000	4,000	5,000	5,000
1.2.1.2	Predios urbanos	4,803,383	1,522,500	1,365,000	1,139,250	175,000	172,000	125,000	111,800	68,000	62,000	50,000	9,380	3,453
1.2.2	Impuesto sobre transmisiones patrimoniales	1,282,926	534,553	489,000	159,000	-	-	-	-	-	-	-	60,000	40,373
1.2.2.1	Adquisición de departamentos, viviendas y casas para habitación	1,282,926	534,553	489,000	159,000	-	-	-	-	-	-	-	60,000	40,373
1.2.2.2	Regularización de terrenos	-	-	-	-	-	-	-	-	-	-	-	-	-
1.2.3	Impuestos sobre negocios jurídicos	133,558	48,687	36,067	28,220	12,184	1,050	1,050	1,050	1,050	1,050	1,050	1,050	1,050
1.2.3.1	Construcción de inmuebles	37,512	11,025	9,817	7,220	1,050	1,050	1,050	1,050	1,050	1,050	1,050	1,050	1,050
1.2.3.2	Reconstrucción de inmuebles	96,046	37,662	26,250	21,000	11,134	-	-	-	-	-	-	-	-
1.2.3.3	Ampliación de inmuebles	-	-	-	-	-	-	-	-	-	-	-	-	-
1.3	IMPUESTO SOBRE LA PRODUCCIÓN, EL CONSUMO Y LAS TRANSACCIONES	-	-	-	-	-	-	-	-	-	-	-	-	-
1.4	IMPUESTOS AL COMERCIO EXTERIOR	-	-	-	-	-	-	-	-	-	-	-	-	-
1.5	IMPUESTOS SOBRE NÓMINAS Y ASIMILABLES	-	-	-	-	-	-	-	-	-	-	-	-	-
1.6	IMPUESTOS ECOLÓGICOS	-	-	-	-	-	-	-	-	-	-	-	-	-
1.7	ACCESORIOS DE LOS IMPUESTOS	214,228	52,218	42,785	28,113	19,790	11,740	10,681	9,736	9,000	9,000	9,000	6,083	6,082
1.7.1	Recargos	156,306	45,000	36,405	22,000	15,000	7,000	6,000	5,736	5,000	5,000	5,000	2,083	2,082
1.7.1.1	Falta de pago	156,306	45,000	36,405	22,000	15,000	7,000	6,000	5,736	5,000	5,000	5,000	2,083	2,082
1.7.2	Multas	53,768	6,268	5,500	5,290	4,250	4,240	4,220	4,000	4,000	4,000	4,000	4,000	4,000
1.7.2.1	Infracciones	53,768	6,268	5,500	5,290	4,250	4,240	4,220	4,000	4,000	4,000	4,000	4,000	4,000
1.7.3	Intereses	-	-	-	-	-	-	-	-	-	-	-	-	-
1.7.3.1	Plazo de créditos fiscales	-	-	-	-	-	-	-	-	-	-	-	-	-
1.7.4	Gastos de elección y de embargo	4,154	950	880	823	540	500	461	-	-	-	-	-	-

Estimación de Ingresos por Clasificación por Rubro de Ingresos y Ley de Ingresos Municipal - 2016

Municipio: Ayotlan, Jalisco

CR/II	DESCRIPCIÓN	INGRESO ESTIMADO ANUAL	ENERO	FEBRERO	MARZO	ABRIL	MAYO	JUNIO	JULIO	AGOSTO	SEPTIEMBRE	OCTUBRE	NOVIEMBRE	DICIEMBRE
1.7.4.1	Gastos de notificación	773	300	250	223	-	-	-	-	-	-	-	-	-
1.7.4.2	Gastos de embargo	-	-	-	-	-	-	-	-	-	-	-	-	-
1.7.4.3	Otros gastos del procedimiento	3,381	650	630	600	540	500	461	-	-	-	-	-	-
1.7.9	Otros no especificados	-	-	-	-	-	-	-	-	-	-	-	-	-
1.7.9.1	Otros accesorios	-	-	-	-	-	-	-	-	-	-	-	-	-
1.8	OTROS IMPUESTOS	-	-	-	-	-	-	-	-	-	-	-	-	-
1.8.1	Impuestos extraordinarios	-	-	-	-	-	-	-	-	-	-	-	-	-
1.8.1.1	Impuestos extraordinarios	-	-	-	-	-	-	-	-	-	-	-	-	-
1.8.1.2	Otros impuestos	-	-	-	-	-	-	-	-	-	-	-	-	-
2	CUOTAS Y APORTACIONES DE SEGURIDAD SOCIAL	-	-	-	-	-	-	-	-	-	-	-	-	-
2.1	APORTACIONES PARA FONDOS DE VIVIENDA	-	-	-	-	-	-	-	-	-	-	-	-	-
2.2	CUOTAS PARA EL SEGURO SOCIAL	-	-	-	-	-	-	-	-	-	-	-	-	-
2.3	CUOTAS DE AHORRO PARA EL RETIRO	-	-	-	-	-	-	-	-	-	-	-	-	-
2.4	OTRAS CUOTAS Y APORTACIONES PARA LA SEGURIDAD SOCIAL	-	-	-	-	-	-	-	-	-	-	-	-	-
2.5	ACCESORIOS	-	-	-	-	-	-	-	-	-	-	-	-	-
3	CONTRIBUCIONES DE MEJORAS	-	-	-	-	-	-	-	-	-	-	-	-	-
3.1	CONTRIBUCIÓN DE MEJORAS POR OBRAS PÚBLICAS	-	-	-	-	-	-	-	-	-	-	-	-	-
3.1.1	Contribuciones de mejoras	-	-	-	-	-	-	-	-	-	-	-	-	-
3.1.1.1	Contribuciones de mejoras por obras públicas	-	-	-	-	-	-	-	-	-	-	-	-	-
4	DERECHOS	6,244,323	1,580,463	1,050,098	699,113	335,077	259,386	206,036	205,036	473,616	265,136	195,277	677,925	297,160
4.1	DERECHOS POR EL USO, GOCE, APROVECHAMIENTO O EXPLOTACIÓN DE BIENES DE DOMINIO PÚBLICO	959,306	22,252	22,252	22,253	22,252	22,252	17,252	17,252	252,252	92,252	19,052	373,911	76,074
4.1.1	Uso del piso	704,468	-	-	-	-	-	-	-	230,000	75,000	-	351,645	47,823
4.1.1.1	Estacionamientos exclusivos	-	-	-	-	-	-	-	-	-	-	-	-	-
4.1.1.2	Puestos permanentes y eventuales	352,823	-	-	-	-	-	-	-	120,000	75,000	-	110,000	47,823
4.1.1.3	Actividades comerciales e industriales	-	-	-	-	-	-	-	-	-	-	-	-	-
4.1.1.4	Espectáculo y diversiones públicas	351,645	-	-	-	-	-	-	-	110,000	-	-	241,645	-
4.1.1.5	Otros fines o actividades no previstas	-	-	-	-	-	-	-	-	-	-	-	-	-
4.1.2	Estacionamientos	-	-	-	-	-	-	-	-	-	-	-	-	-
4.1.2.1	Concesión de estacionamientos	-	-	-	-	-	-	-	-	-	-	-	-	-
4.1.3	De los Cementerios de dominio público	199,984	17,682	17,682	17,683	17,682	17,682	12,682	12,682	17,682	12,682	14,482	17,682	23,681
4.1.3.1	Lotés uso perpetuidad y temporal	60,000	5,000	5,000	5,000	5,000	5,000	5,000	5,000	5,000	5,000	5,000	5,000	5,000
4.1.3.2	Mantenimiento	70,019	5,835	5,835	5,835	5,835	5,835	5,835	5,835	5,835	5,835	5,835	5,835	5,834

Estimación de Ingresos por Clasificación por Rubro de Ingresos y Ley de Ingresos Municipal - 2016

Municipio: Ayotlan, Jalisco

CR/II	DESCRIPCION	INGRESO ESTIMADO ANUAL	ENERO	FEBRERO	MARZO	ABRIL	MAYO	JUNIO	JULIO	AGOSTO	SEPTIEMBRE	OCTUBRE	NOVIEMBRE	DICEMBRE
4.1.3.3	Venta de gavetas a perpetuidad	47,800	5,000	5,000	5,000	5,000	5,000	5,000	5,000	5,000	-	1,800	5,000	11,000
4.1.3.4	Otros	22,165	1,847	1,847	1,848	1,847	1,847	1,847	1,847	1,847	1,847	1,847	1,847	1,847
4.1.4	Uso, goce, aprovechamiento o explotación de otros bienes de dominio público	54,854	4,570	4,570	4,570	4,570	4,570	4,570	4,570	4,570	4,570	4,570	4,584	4,570
4.1.4.1	Arrendamiento o concesión de locales en mercados	42,000	3,500	3,500	3,500	3,500	3,500	3,500	3,500	3,500	3,500	3,500	3,500	3,500
4.1.4.2	Arrendamiento o concesión de kioscos en plazas y jardines	-	-	-	-	-	-	-	-	-	-	-	-	-
4.1.4.3	Arrendamiento o concesión de escusados y baños	12,854	1,070	1,070	1,070	1,070	1,070	1,070	1,070	1,070	1,070	1,070	1,084	1,070
4.1.4.4	Arrendamiento de inmuebles para anuncios	-	-	-	-	-	-	-	-	-	-	-	-	-
4.1.4.5	Otros arrendamientos o concesiones de bienes	-	-	-	-	-	-	-	-	-	-	-	-	-
4.2	DERECHOS A LOS HIDROCARBUROS	-	-	-	-	-	-	-	-	-	-	-	-	-
4.3	DERECHOS POR PRESTACIÓN DE SERVICIOS	5,116,917	1,511,911	988,546	640,560	311,525	235,834	187,484	186,484	220,064	171,584	174,925	278,214	209,786
4.3.1	Licencias y permisos de giros	691,792	213,100	144,000	112,000	63,800	16,300	16,300	16,300	46,500	8,800	8,800	8,800	11,892
4.3.1.1	Licencias, permisos o autorización de giros con venta de bebidas alcohólicas	181,321	55,500	43,000	15,000	7,000	7,000	7,000	7,000	25,000	-	-	-	821
4.3.1.2	Licencias, permisos o autorización de giros con servicios de bebidas alcohólicas	212,590	50,600	49,000	47,000	6,800	6,800	6,800	6,800	9,500	6,800	6,800	10,000	5,690
4.3.1.3	Licencias, permisos o autorización de otros conceptos distintos a los anteriores: giros con bebidas alcohólicas	297,881	107,000	52,000	50,000	50,000	50,000	2,500	2,500	12,000	2,000	2,000	10,000	5,381
4.3.1.4	Permiso para el funcionamiento de horario extraordinario	-	-	-	-	-	-	-	-	-	-	-	-	-
4.3.2	Licencias y permisos para anuncios	47,799	7,100	6,650	5,780	2,794	2,803	2,803	2,803	4,883	3,003	2,894	3,583	2,703
4.3.2.1	Licencias y permisos de anuncios permanentes	16,511	2,800	2,600	2,300	520	520	520	520	2,600	720	611	1,300	1,500
4.3.2.2	Licencias y permisos de anuncios eventuales	12,511	1,500	1,300	1,080	1,071	1,080	1,080	1,080	1,080	1,080	1,080	1,080	-
4.3.2.3	Licencias y permisos de anuncio distintos a los anteriores	18,777	2,800	2,750	2,400	1,203	1,203	1,203	1,203	1,203	1,203	1,203	1,203	1,203
4.3.3	Licencias de construcción, reconstrucción, reparación o demolición de obras	67,642	5,616	5,616	5,616	5,616	5,616	5,616	5,616	5,666	5,666	5,666	5,666	5,666
4.3.3.1	Licencias de construcción	43,980	3,665	3,665	3,665	3,665	3,665	3,665	3,665	3,665	3,665	3,665	3,665	3,665
4.3.3.2	Licencias para demolición	16,140	1,345	1,345	1,345	1,345	1,345	1,345	1,345	1,345	1,345	1,345	1,345	1,345
4.3.3.3	Licencias para remodelación	1,272	106	106	106	106	106	106	106	106	106	106	106	106
4.3.3.4	Licencias para reconstrucción, reestructuración o adaptación	6,250	500	500	500	500	500	500	500	550	550	550	550	550
4.3.3.5	Licencias para ocupación provisional en la vía pública	-	-	-	-	-	-	-	-	-	-	-	-	-
4.3.3.6	Licencias para movimientos de tierras	-	-	-	-	-	-	-	-	-	-	-	-	-
4.3.3.7	Licencias similares no previstas en las anteriores	-	-	-	-	-	-	-	-	-	-	-	-	-
4.3.4	Alineamiento, designación de número oficial e inspección	36,324	4,420	3,270	3,254	2,820	2,820	2,820	2,820	2,820	2,820	2,820	2,820	2,820
4.3.4.1	Alineamiento	2,040	170	170	170	170	170	170	170	170	170	170	170	170
4.3.4.2	Designación de número oficial	1,800	150	150	150	150	150	150	150	150	150	150	150	150
4.3.4.3	Inspección de valor sobre inmuebles	-	-	-	-	-	-	-	-	-	-	-	-	-
4.3.4.4	Otros servicios similares	32,484	4,100	2,950	2,934	2,500	2,500	2,500	2,500	2,500	2,500	2,500	2,500	2,500
4.3.5	Licencias de cambio de régimen de propiedad y urbanización	-	-	-	-	-	-	-	-	-	-	-	-	-

Estimación de Ingresos por Clasificación por Rubro de Ingresos y Ley de Ingresos Municipal - 2016

Municipio: Ayotlan, Jalisco

CR/1/1	DESCRIPCION	INGRESO ESTIMADO ANUAL	ENERO	FEBRERO	MARZO	ABRIL	MAYO	JUNIO	JULIO	AGOSTO	SEPTIEMBRE	OCTUBRE	NOVIEMBRE	DICIEMBRE
4.3.5.1	Licencia de cambio de régimen de propiedad	-	-	-	-	-	-	-	-	-	-	-	-	-
4.3.5.2	Licencia de urbanización	-	-	-	-	-	-	-	-	-	-	-	-	-
4.3.5.3	Peritaje, dictamen e inspección de carácter extraordinario	-	-	-	-	-	-	-	-	-	-	-	-	-
4.3.6	Servicios de obra	9,000	750	750	750	750	750	750	750	750	750	750	750	750
4.3.6.1	Medición de terrenos	-	-	-	-	-	-	-	-	-	-	-	-	-
4.3.6.2	Autorización para romper pavimento, banquetas o machuelos	9,000	750	750	750	750	750	750	750	750	750	750	750	750
4.3.6.3	Autorización para construcciones de infraestructura en la vía pública	-	-	-	-	-	-	-	-	-	-	-	-	-
4.3.7	Regularizaciones de los registros de obra	-	-	-	-	-	-	-	-	-	-	-	-	-
4.3.7.1	Regularización de predios en zonas de origen ejidal destinados al uso de casa habitación	-	-	-	-	-	-	-	-	-	-	-	-	-
4.3.7.2	Regularización de edificaciones existentes de uso no habitacional en zonas de origen ejidal con antigüedad mayor a los 5 años	-	-	-	-	-	-	-	-	-	-	-	-	-
4.3.7.3	Regularización de edificaciones existentes de uso no habitación en zonas de origen ejidal con antigüedad de hasta 5 años	-	-	-	-	-	-	-	-	-	-	-	-	-
4.3.8	Servicios de sanidad	14,010	1,500	750	1,500	1,500	1,500	750	750	1,500	750	750	750	3,510
4.3.8.1	Inhumaciones y reinhumaciones	13,300	1,500	750	1,500	1,500	750	750	750	1,500	750	750	750	2,800
4.3.8.2	Ehumaciones	350	-	-	-	-	-	-	-	-	-	-	-	350
4.3.8.3	Servicio de cremación	360	-	-	-	-	-	-	-	-	-	-	-	360
4.3.8.4	Traslado de cadáveres fuera del municipio	-	-	-	-	-	-	-	-	-	-	-	-	-
4.3.9	Servicio de limpieza, recolección, traslado, tratamiento y disposición final de residuos	-	-	-	-	-	-	-	-	-	-	-	-	-
4.3.9.1	Recolección y traslado de basura, desechos o desperdicios no peligrosos	-	-	-	-	-	-	-	-	-	-	-	-	-
4.3.9.2	Recolección y traslado de basura, desechos o desperdicios peligrosos	-	-	-	-	-	-	-	-	-	-	-	-	-
4.3.9.3	Limpieza de lotes baldíos, jardines, prados, banquetas y similares	-	-	-	-	-	-	-	-	-	-	-	-	-
4.3.9.4	Servicio exclusivo de camiones de asfo	-	-	-	-	-	-	-	-	-	-	-	-	-
4.3.9.5	Por utilizar tiraderos y rellenos sanitarios del municipio	-	-	-	-	-	-	-	-	-	-	-	-	-
4.3.9.9	Otros servicios similares	-	-	-	-	-	-	-	-	-	-	-	-	-
4.3.10	Agua potable, drenaje, alcantarillado, tratamiento y disposición final de aguas residuales	2,848,430	1,092,000	693,110	370,980	143,210	69,410	69,410	69,410	69,410	63,260	69,410	69,410	69,410
4.3.10.1	Servicio doméstico	1,717,000	723,000	430,000	149,000	100,000	40,000	40,000	40,000	40,000	35,000	40,000	40,000	40,000
4.3.10.2	Servicio no doméstico	-	-	-	-	-	-	-	-	-	-	-	-	-
4.3.10.3	Predios baldíos	-	-	-	-	-	-	-	-	-	-	-	-	-
4.3.10.4	Servicios en localidades	737,500	200,000	195,000	185,000	17,500	17,500	17,500	17,500	17,500	17,500	17,500	17,500	17,500
4.3.10.5	20% para el saneamiento de las aguas residuales	309,000	144,600	51,600	29,800	20,000	8,000	8,000	8,000	8,000	7,000	8,000	8,000	8,000
4.3.10.6	2% o 3% para la infraestructura básica existente	52,410	21,690	13,800	4,470	3,000	1,200	1,200	1,200	1,200	1,050	1,200	1,200	1,200
4.3.10.7	Aprovechamiento de la infraestructura básica existente	32,520	2,710	2,710	2,710	2,710	2,710	2,710	2,710	2,710	2,710	2,710	2,710	2,710
4.3.10.8	Conexión o reconexión al servicio	-	-	-	-	-	-	-	-	-	-	-	-	-

Estimación de Ingresos por Clasificación por Rubro de Ingresos y Ley de Ingresos Municipal - 2016

Municipio: Ayotlan, Jalisco

CR/VI	DESCRIPCIÓN	INGRESO ESTIMADO ANUAL	ENERO	FEBRERO	MARZO	ABRIL	MAYO	JUNIO	JULIO	AGOSTO	SEPTIEMBRE	OCTUBRE	NOVIEMBRE	DICIEMBRE
4.5.1.1	Falta de pago	115,000	35,000	28,000	25,000	-	-	-	-	-	-	-	20,000	7,000
4.5.2	Multas	37,500	10,000	10,000	10,000	-	-	-	-	-	-	-	4,500	3,000
4.5.2.1	Infracciones	37,500	10,000	10,000	10,000	-	-	-	-	-	-	-	4,500	3,000
4.5.3	Intereses	-	-	-	-	-	-	-	-	-	-	-	-	-
4.5.3.1	Plazo de créditos fiscales	-	-	-	-	-	-	-	-	-	-	-	-	-
4.5.4	Gastos de ejecución y de embargo	-	-	-	-	-	-	-	-	-	-	-	-	-
4.5.4.1	Gastos de notificación	-	-	-	-	-	-	-	-	-	-	-	-	-
4.5.4.2	Gastos de embargo	-	-	-	-	-	-	-	-	-	-	-	-	-
4.5.4.3	Otros gastos del procedimiento	-	-	-	-	-	-	-	-	-	-	-	-	-
4.5.9	Otros no especificados	15,600	1,300	1,300	1,300	1,300	1,300	1,300	1,300	1,300	1,300	1,300	1,300	1,300
4.5.9.9	Otros accesorios	15,600	1,300	1,300	1,300	1,300	1,300	1,300	1,300	1,300	1,300	1,300	1,300	1,300
5	PRODUCTOS	467,094	31,700	38,700	37,700	33,700	35,700	32,700	32,700	32,700	32,700	31,700	37,700	89,394
5.1	PRODUCTOS DE TIPO CORRIENTE	467,094	31,700	38,700	37,700	33,700	35,700	32,700	32,700	32,700	32,700	31,700	37,700	89,394
5.1.1	Uso, goce, aprovechamiento o explotación de bienes de dominio privado	12,000	1,000	1,000	1,000	1,000	1,000	1,000	1,000	1,000	1,000	1,000	1,000	1,000
5.1.1.1	Arrendamiento o concesión de locales en mercados	-	-	-	-	-	-	-	-	-	-	-	-	-
5.1.1.2	Arrendamiento o concesión de locales en plazas y jardines	-	-	-	-	-	-	-	-	-	-	-	-	-
5.1.1.3	Arrendamiento o concesión de escusados y baños	12,000	1,000	1,000	1,000	1,000	1,000	1,000	1,000	1,000	1,000	1,000	1,000	1,000
5.1.1.4	Arrendamiento de inmuebles para anuncios	-	-	-	-	-	-	-	-	-	-	-	-	-
5.1.1.9	Otros arrendamientos o concesiones de bienes	-	-	-	-	-	-	-	-	-	-	-	-	-
5.1.2	Cementos de dominio privado	73,694	2,000	2,000	2,000	2,000	2,000	2,000	2,000	2,000	2,000	2,000	2,000	51,694
5.1.2.1	Lotés uso perpetuidad y temporal	73,694	2,000	2,000	2,000	2,000	2,000	2,000	2,000	2,000	2,000	2,000	2,000	51,694
5.1.2.2	Mantenimiento	-	-	-	-	-	-	-	-	-	-	-	-	-
5.1.2.3	Venta de gavetas a perpetuidad	-	-	-	-	-	-	-	-	-	-	-	-	-
5.1.2.9	Otros	-	-	-	-	-	-	-	-	-	-	-	-	-
5.1.9	Productos diversos	381,400	28,700	35,700	34,700	30,700	32,700	29,700	29,700	29,700	29,700	28,700	34,700	36,700
5.1.9.1	Formas y ediciones impresas	277,000	20,000	27,000	26,000	22,000	24,000	21,000	21,000	21,000	21,000	20,000	26,000	28,000
5.1.9.2	Calcomanías, credenciales, placas, escudos y otros medios de identificación	-	-	-	-	-	-	-	-	-	-	-	-	-
5.1.9.3	Depósito de vehículos	-	-	-	-	-	-	-	-	-	-	-	-	-
5.1.9.4	Explotación de bienes municipales de dominio privado	-	-	-	-	-	-	-	-	-	-	-	-	-
5.1.9.5	Productos o utilidades de talleres y centros de trabajo	-	-	-	-	-	-	-	-	-	-	-	-	-
5.1.9.6	Venta de esquilmos, productos de aparcería, desechos y basuras	-	-	-	-	-	-	-	-	-	-	-	-	-
5.1.9.7	Venta de productos procedentes de viveros y jardines	-	-	-	-	-	-	-	-	-	-	-	-	-
5.1.9.8	Por proporcionar información en documentos o elementos técnicos	-	-	-	-	-	-	-	-	-	-	-	-	-

Estimación de Ingresos por Clasificación por Rubro de Ingresos y Ley de Ingresos Municipal - 2016

Municipio: Ayotlán, Jalisco

CRI/II	DESCRIPCIÓN	INGRESO ESTIMADO ANUAL	ENERO	FEBRERO	MARZO	ABRIL	MAYO	JUNIO	JULIO	AGOSTO	SEPTIEMBRE	OCTUBRE	NOVIEMBRE	DICEMBRE
5.1.9	Otros productos no especificados	104,400	8,700	8,700	8,700	8,700	8,700	8,700	8,700	8,700	8,700	8,700	8,700	8,700
5.2	PRODUCTOS DE CAPITAL	-	-	-	-	-	-	-	-	-	-	-	-	-
5.2.1	Productos de capital	-	-	-	-	-	-	-	-	-	-	-	-	-
5.2.1.1	Otros no especificados	-	-	-	-	-	-	-	-	-	-	-	-	-
5.3	ACCESORIOS DE LOS PRODUCTOS	-	-	-	-	-	-	-	-	-	-	-	-	-
5.3.1	Otros no especificados	-	-	-	-	-	-	-	-	-	-	-	-	-
5.3.1.9	Otros accesorios	-	-	-	-	-	-	-	-	-	-	-	-	-
6	APROVECHAMIENTOS	7,759,755	1,795,500	1,788,500	1,788,500	1,751,500	81,500	82,255	82,000	82,000	82,000	82,000	82,000	82,000
6.1	APROVECHAMIENTOS DE TIPO CORRIENTE	7,759,755	1,795,500	1,788,500	1,788,500	1,751,500	81,500	82,255	82,000	82,000	82,000	82,000	82,000	82,000
6.1.1	Incentivos derivados de la colaboración fiscal	-	-	-	-	-	-	-	-	-	-	-	-	-
6.1.1.1	Incentivos de colaboración	-	-	-	-	-	-	-	-	-	-	-	-	-
6.1.2	Multas	213,755	17,500	17,500	17,500	17,500	17,500	18,255	18,000	18,000	18,000	18,000	18,000	18,000
6.1.2.1	Infracciones	213,755	17,500	17,500	17,500	17,500	17,500	18,255	18,000	18,000	18,000	18,000	18,000	18,000
6.1.3	Indemnizaciones	-	-	-	-	-	-	-	-	-	-	-	-	-
6.1.3.1	Indemnizaciones	-	-	-	-	-	-	-	-	-	-	-	-	-
6.1.4	Reintegros	-	-	-	-	-	-	-	-	-	-	-	-	-
6.1.4.1	Reintegros	-	-	-	-	-	-	-	-	-	-	-	-	-
6.1.5	Aprovechamiento provenientes de obras públicas	7,140,000	1,740,000	1,740,000	1,720,000	1,700,000	30,000	30,000	30,000	30,000	30,000	30,000	30,000	30,000
6.1.5.1	Aprovechamientos provenientes de obras públicas	7,140,000	1,740,000	1,740,000	1,720,000	1,700,000	30,000	30,000	30,000	30,000	30,000	30,000	30,000	30,000
6.1.6	Aprovechamiento por participaciones derivadas de la aplicación de leyes	-	-	-	-	-	-	-	-	-	-	-	-	-
6.1.6.1	Aprovechamiento por participaciones derivadas de la aplicación de leyes	-	-	-	-	-	-	-	-	-	-	-	-	-
6.1.7	Aprovechamientos por aportaciones y cooperaciones	406,000	38,000	31,000	31,000	34,000	34,000	34,000	34,000	34,000	34,000	34,000	34,000	34,000
6.1.7.1	Aprovechamientos por aportaciones y cooperaciones	406,000	38,000	31,000	31,000	34,000	34,000	34,000	34,000	34,000	34,000	34,000	34,000	34,000
6.2	APROVECHAMIENTOS DE CAPITAL	-	-	-	-	-	-	-	-	-	-	-	-	-
6.3	OTROS APROVECHAMIENTOS	-	-	-	-	-	-	-	-	-	-	-	-	-
6.3.9	Otros aprovechamientos	-	-	-	-	-	-	-	-	-	-	-	-	-
6.3.9.9	Otros aprovechamientos	-	-	-	-	-	-	-	-	-	-	-	-	-
6.4	ACCESORIOS DE LOS APROVECHAMIENTOS	-	-	-	-	-	-	-	-	-	-	-	-	-
6.4.1	Otros no especificados	-	-	-	-	-	-	-	-	-	-	-	-	-
6.4.1.9	Otros accesorios	-	-	-	-	-	-	-	-	-	-	-	-	-
7	INGRESOS POR VENTAS DE BIENES Y SERVICIOS	-	-	-	-	-	-	-	-	-	-	-	-	-
7.1	INGRESOS POR VENTAS DE MERCANCIAS	-	-	-	-	-	-	-	-	-	-	-	-	-

Estimación de Ingresos por Clasificación por Rubro de Ingresos y Ley de Ingresos Municipal - 2016

Municipio: Ayotlan, Jalisco

CR/II	DESCRIPCIÓN	INGRESO ESTIMADO ANUAL	ENERO	FEBRERO	MARZO	ABRIL	MAYO	JUNIO	JULIO	AGOSTO	SEPTIEMBRE	OCTUBRE	NOVIEMBRE	DICEMBRE
7.2	INGRESOS POR VENTAS DE BIENES Y SERVICIOS PRODUCIDOS EN ESTABLECIMIENTO DEL GOBIERNO	-	-	-	-	-	-	-	-	-	-	-	-	-
7.2.1	Productos en establecimientos del gobierno	-	-	-	-	-	-	-	-	-	-	-	-	-
7.3	INGRESOS POR VENTA DE BIENES Y SERVICIOS DE ORGANISMOS DESCENTRALIZADOS	-	-	-	-	-	-	-	-	-	-	-	-	-
7.3.1	Productos por organismos descentralizados municipales	-	-	-	-	-	-	-	-	-	-	-	-	-
7.4	INGRESOS DE OPERACIÓN DE ENTIDADES PARAESTATALES EMPRESARIALES (NO FINANCIERAS)	-	-	-	-	-	-	-	-	-	-	-	-	-
7.4.1	Producto por entidades paraestatales empresariales (no financieras)	-	-	-	-	-	-	-	-	-	-	-	-	-
7.9	INGRESOS NO COMPRENDIDOS EN LAS FRACCIONES DE LA LEY DE INGRESOS CAUSADOS EN EJERCICIOS FISCALES ANTERIORES PENDIENTES DE LIQUIDACIÓN O PAGO	-	-	-	-	-	-	-	-	-	-	-	-	-
7.9.1	Impuestos no comprendidos en las fracciones de la ley de ingresos causados en ejercicios fiscales anteriores pendientes de liquidación o pago	-	-	-	-	-	-	-	-	-	-	-	-	-
7.9.2	Contribuciones de mejoras, derechos, productos y aprovechamientos no comprendidos en las fracciones de la ley de ingresos causados en ejercicios fiscales anteriores pendientes de liquidación o pago	-	-	-	-	-	-	-	-	-	-	-	-	-
8	PARTICIPACIONES Y APORTACIONES	75,999,332	6,333,278	6,333,278	6,333,278	6,333,278	6,333,278	6,333,278	6,333,278	6,333,278	6,333,278	6,333,278	6,333,278	6,333,274
8.1	PARTICIPACIONES	55,659,332	4,638,278	4,638,278	4,638,278	4,638,278	4,638,278	4,638,278	4,638,278	4,638,278	4,638,278	4,638,278	4,638,278	4,638,274
8.1.1	Participaciones	55,659,332	4,638,278	4,638,278	4,638,278	4,638,278	4,638,278	4,638,278	4,638,278	4,638,278	4,638,278	4,638,278	4,638,278	4,638,274
8.1.1.1	Federales	49,848,000	4,154,000	4,154,000	4,154,000	4,154,000	4,154,000	4,154,000	4,154,000	4,154,000	4,154,000	4,154,000	4,154,000	4,154,000
8.1.1.2	Estatales	5,811,332	484,278	484,278	484,278	484,278	484,278	484,278	484,278	484,278	484,278	484,278	484,278	484,274
8.2	APORTACIONES	20,340,000	1,695,000	1,695,000	1,695,000	1,695,000	1,695,000	1,695,000	1,695,000	1,695,000	1,695,000	1,695,000	1,695,000	1,695,000
8.2.1	Aportaciones federales	20,340,000	1,695,000	1,695,000	1,695,000	1,695,000	1,695,000	1,695,000	1,695,000	1,695,000	1,695,000	1,695,000	1,695,000	1,695,000
8.2.1.1	Del fondo de infraestructura social municipal	18,000,000	1,500,000	1,500,000	1,500,000	1,500,000	1,500,000	1,500,000	1,500,000	1,500,000	1,500,000	1,500,000	1,500,000	1,500,000
8.2.1.2	Rendimientos financieros del fondo de aportaciones para la infraestructura social	-	-	-	-	-	-	-	-	-	-	-	-	-
8.2.1.3	Del fondo para el fortalecimiento municipal	2,340,000	195,000	195,000	195,000	195,000	195,000	195,000	195,000	195,000	195,000	195,000	195,000	195,000
8.2.1.4	Rendimientos financieros del fondo de aportaciones para el fortalecimiento municipal	-	-	-	-	-	-	-	-	-	-	-	-	-
8.3	CONVENIOS	-	-	-	-	-	-	-	-	-	-	-	-	-
8.3.1	Convenios	-	-	-	-	-	-	-	-	-	-	-	-	-
8.3.1.1	Derivados del Gobierno Federal	-	-	-	-	-	-	-	-	-	-	-	-	-
8.3.1.2	Derivados del Gobierno Estatal	-	-	-	-	-	-	-	-	-	-	-	-	-
8.3.1.9	Otros Convenios	-	-	-	-	-	-	-	-	-	-	-	-	-
9	TRANSFERENCIAS, ASIGNACIONES, SUBSIDIOS Y OTRAS AYUDAS	-	-	-	-	-	-	-	-	-	-	-	-	-
9.1	TRANSFERENCIAS INTERNAS Y ASIGNACIONES AL SECTOR PÚBLICO	-	-	-	-	-	-	-	-	-	-	-	-	-
9.1.1	Transferencias internas y asignaciones al sector público	-	-	-	-	-	-	-	-	-	-	-	-	-
9.1.1.1	Transferencias internas y asignaciones al sector público	-	-	-	-	-	-	-	-	-	-	-	-	-

Estimación de Ingresos por Clasificación por Rubro de Ingresos y Ley de Ingresos Municipal - 2016

Municipio: Ayotlán, Jalisco

CR/II	DESCRIPCIÓN	INGRESO ESTIMADO ANUAL	ENERO	FEBRERO	MARZO	ABRIL	MAYO	JUNIO	JULIO	AGOSTO	SEPTIEMBRE	OCTUBRE	NOVIEMBRE	DICIEMBRE
9.2	TRANSFERENCIAS AL RESTO DEL SECTOR PÚBLICO	-	-	-	-	-	-	-	-	-	-	-	-	-
9.3	SUBSIDIOS Y SUBVENCIONES	-	-	-	-	-	-	-	-	-	-	-	-	-
9.3.1	Subsidio	-	-	-	-	-	-	-	-	-	-	-	-	-
9.3.1.1	Subsidio	-	-	-	-	-	-	-	-	-	-	-	-	-
9.3.2	Subvenciones	-	-	-	-	-	-	-	-	-	-	-	-	-
9.3.2.1	Subvenciones	-	-	-	-	-	-	-	-	-	-	-	-	-
9.4	AYUDAS SOCIALES	-	-	-	-	-	-	-	-	-	-	-	-	-
9.4.1	Donativos	-	-	-	-	-	-	-	-	-	-	-	-	-
9.4.1.1	Efectivo	-	-	-	-	-	-	-	-	-	-	-	-	-
9.4.1.2	Especie	-	-	-	-	-	-	-	-	-	-	-	-	-
9.5	PENSIONES Y JUBILACIONES	-	-	-	-	-	-	-	-	-	-	-	-	-
9.6	TRANSFERENCIAS A FIDEICOMISOS, MANDATOS Y ANALOGOS	-	-	-	-	-	-	-	-	-	-	-	-	-
9.6.1	Transferencias	-	-	-	-	-	-	-	-	-	-	-	-	-
9.6.1.1	Fideicomisos	-	-	-	-	-	-	-	-	-	-	-	-	-
9.6.1.2	Mandatos	-	-	-	-	-	-	-	-	-	-	-	-	-
9.6.1.9	Otros	-	-	-	-	-	-	-	-	-	-	-	-	-
10	OTROS INGRESOS Y BENEFICIOS	-	-	-	-	-	-	-	-	-	-	-	-	-
10.1	Ingresos financieros	-	-	-	-	-	-	-	-	-	-	-	-	-
10.1.1	Ingresos financieros	-	-	-	-	-	-	-	-	-	-	-	-	-
10.1.2	Otros ingresos financieros	-	-	-	-	-	-	-	-	-	-	-	-	-
10.2	Diferencias por tipo de cambio a Favor en Efectivo y Equivalentes	-	-	-	-	-	-	-	-	-	-	-	-	-
10.2.1	Diferencias por tipo de cambio a Favor en Efectivo y Equivalentes	-	-	-	-	-	-	-	-	-	-	-	-	-
10.3	Otros ingresos y beneficios varios	-	-	-	-	-	-	-	-	-	-	-	-	-
10.3.9	Otros ingresos y beneficios varios	-	-	-	-	-	-	-	-	-	-	-	-	-
11	INGRESOS DERIVADOS DE FINANCIAMIENTO	-	-	-	-	-	-	-	-	-	-	-	-	-
11.1	ENDEUDAMIENTO INTERNO	-	-	-	-	-	-	-	-	-	-	-	-	-
11.1.1	Financiamientos	-	-	-	-	-	-	-	-	-	-	-	-	-
11.1.1.1	Banca oficial	-	-	-	-	-	-	-	-	-	-	-	-	-
11.1.1.2	Banca comercial	-	-	-	-	-	-	-	-	-	-	-	-	-
11.1.1.9	Otros financiamientos no especificados	-	-	-	-	-	-	-	-	-	-	-	-	-
12	ENDEUDAMIENTO EXTERNO	-	-	-	-	-	-	-	-	-	-	-	-	-
TOTAL DE INGRESOS		38,007,677	11,278,899	11,418,428	10,443,174	8,699,732	6,923,898	6,815,000	6,799,100	7,033,256	6,792,164	6,706,305	7,237,929	6,859,792

Presupuesto de Egresos por Clasificación por Objeto del Gasto en Base Mensual - 2016

Municipio: Ayotlan, Jalisco

COG	DESCRIPCIÓN	ANUAL	ENERO	FEBRERO	MARZO	ABRIL	MAYO	JUNIO	JULIO	AGOSTO	SEPTIEMBRE	OCTUBRE	NOVIEMBRE	DICEMBRE
1000	SERVICIOS PERSONALES	37,055,677	2,762,973	2,762,973	2,862,973	2,712,973	2,712,973	2,712,973	2,712,973	2,712,973	2,712,973	2,712,973	2,712,973	2,712,973
1100	REMUNERACIONES AL PERSONAL DE CARÁCTER PERMANENTE	30,918,781	2,576,565	2,576,565	2,576,565	2,576,565	2,576,565	2,576,565	2,576,565	2,576,565	2,576,565	2,576,565	2,576,565	2,576,566
111	Dietas	1,822,776	151,898	151,898	151,898	151,898	151,898	151,898	151,898	151,898	151,898	151,898	151,898	151,898
112	Haberes	-	-	-	-	-	-	-	-	-	-	-	-	-
113	Sueldos base al personal permanente	29,096,005	2,424,667	2,424,667	2,424,667	2,424,667	2,424,667	2,424,667	2,424,667	2,424,667	2,424,667	2,424,667	2,424,667	2,424,668
114	Remuneraciones por adscripción laboral en el extranjero	-	-	-	-	-	-	-	-	-	-	-	-	-
1200	REMUNERACIONES AL PERSONAL DE CARÁCTER TRANSITORIO	784,896	65,408	65,408	65,408	65,408	65,408	65,408	65,408	65,408	65,408	65,408	65,408	65,408
121	Honorarios asimilables a salarios	-	-	-	-	-	-	-	-	-	-	-	-	-
122	Sueldos base al personal eventual	784,896	65,408	65,408	65,408	65,408	65,408	65,408	65,408	65,408	65,408	65,408	65,408	65,408
123	Retribuciones por servicios de carácter social	-	-	-	-	-	-	-	-	-	-	-	-	-
124	Retribución a los representantes de los trabajadores y de los patronos en la Junta de Conciliación y Arbitraje	-	-	-	-	-	-	-	-	-	-	-	-	-
1300	REMUNERACIONES ADICIONALES Y ESPECIALES	4,334,000	7,000	7,000	7,000	7,000	7,000	7,000	7,000	7,000	7,000	7,000	7,000	4,257,000
131	Primas por años de servicios efectivos prestados	12,000	1,000	1,000	1,000	1,000	1,000	1,000	1,000	1,000	1,000	1,000	1,000	1,000
132	Primas de vacaciones, dominical y gratificación de fin de año	4,250,000	-	-	-	-	-	-	-	-	-	-	-	4,250,000
133	Horas extraordinarias	-	-	-	-	-	-	-	-	-	-	-	-	-
134	Compensaciones	72,000	6,000	6,000	6,000	6,000	6,000	6,000	6,000	6,000	6,000	6,000	6,000	6,000
135	Sobrehaberes	-	-	-	-	-	-	-	-	-	-	-	-	-
136	Asignaciones de técnico, de mando, por comisión, de vuelo y de técnico especial	-	-	-	-	-	-	-	-	-	-	-	-	-
137	Honorarios especiales	-	-	-	-	-	-	-	-	-	-	-	-	-
138	Participaciones por vigilancia en el cumplimiento de la leyes y custodia de valores	-	-	-	-	-	-	-	-	-	-	-	-	-
1400	SEGURIDAD SOCIAL	-	-	-	-	-	-	-	-	-	-	-	-	-
141	Aportaciones de seguridad social	-	-	-	-	-	-	-	-	-	-	-	-	-
142	Aportaciones a fondos de vivienda	-	-	-	-	-	-	-	-	-	-	-	-	-
143	Aportaciones al sistema para el retiro	-	-	-	-	-	-	-	-	-	-	-	-	-
144	Aportaciones para seguros	-	-	-	-	-	-	-	-	-	-	-	-	-
1500	OTRAS PRESTACIONES SOCIALES Y ECONÓMICAS	970,000	110,000	110,000	210,000	60,000	60,000	60,000	60,000	60,000	60,000	60,000	60,000	60,000
151	Cuotas para el fondo de ahorro y fondo de trabajo	-	-	-	-	-	-	-	-	-	-	-	-	-
152	Indemnizaciones	250,000	50,000	50,000	150,000	-	-	-	-	-	-	-	-	-
153	Prestaciones y haberes de retiro	600,000	50,000	50,000	50,000	50,000	50,000	50,000	50,000	50,000	50,000	50,000	50,000	50,000
154	Prestaciones contractuales	-	-	-	-	-	-	-	-	-	-	-	-	-
155	Apoyos a la capacitación de los servidores públicos	-	-	-	-	-	-	-	-	-	-	-	-	-

Presupuesto de Egresos por Clasificación por Objeto del Gasto en Base Mensual - 2016

Municipio: Ayotlan, Jalisco

COG	DESCRIPCIÓN	ANUAL	ENERO	FEBRERO	MARZO	ABRIL	MAYO	JUNIO	JULIO	AGOSTO	SEPTIEMBRE	OCTUBRE	NOVIEMBRE	DICIEMBRE
159	Otras prestaciones sociales y económicas	120,000	10,000	10,000	10,000	10,000	10,000	10,000	10,000	10,000	10,000	10,000	10,000	10,000
1600	PREVISIONES	-	-	-	-	-	-	-	-	-	-	-	-	-
161	Previsiones de carácter laboral, económica y de seguridad social	-	-	-	-	-	-	-	-	-	-	-	-	-
1700	PAGO DE ESTÍMULOS A SERVIDORES PÚBLICOS	48,000	4,000	4,000	4,000	4,000	4,000	4,000	4,000	4,000	4,000	4,000	4,000	4,000
171	Estímulos	48,000	4,000	4,000	4,000	4,000	4,000	4,000	4,000	4,000	4,000	4,000	4,000	4,000
172	Recompensas	-	-	-	-	-	-	-	-	-	-	-	-	-
2000	MATERIALES Y SUMINISTROS	13,851,799	1,211,649	1,175,460	1,175,460	1,125,460	1,125,460	1,125,460	1,225,460	1,125,460	1,140,460	1,125,460	1,170,460	1,125,460
2100	MATERIALES DE ADMINISTRACIÓN, EMISIÓN DE DOCUMENTOS Y ARTÍCULOS OFICIALES	1,101,600	136,800	116,800	116,800	66,800	66,800	66,800	166,800	66,800	66,800	66,800	96,800	66,800
211	Materiales, útiles y equipos menores de oficina	216,000	18,000	18,000	18,000	18,000	18,000	18,000	18,000	18,000	18,000	18,000	18,000	18,000
212	Materiales y útiles de impresión y reproducción	156,000	13,000	13,000	13,000	13,000	13,000	13,000	13,000	13,000	13,000	13,000	13,000	13,000
213	Material estadístico y geográfico	-	-	-	-	-	-	-	-	-	-	-	-	-
214	Materiales, útiles y equipos menores de tecnologías de la información y comunicaciones	9,600	800	800	800	800	800	800	800	800	800	800	800	800
215	Material Impreso e Información digital	240,000	20,000	20,000	20,000	20,000	20,000	20,000	20,000	20,000	20,000	20,000	20,000	20,000
216	Material de limpieza	180,000	15,000	15,000	15,000	15,000	15,000	15,000	15,000	15,000	15,000	15,000	15,000	15,000
217	Materiales y útiles de enseñanza	-	-	-	-	-	-	-	-	-	-	-	-	-
218	Materiales para el registro e identificación de bienes y personas	300,000	70,000	50,000	50,000	-	-	-	100,000	-	-	-	30,000	-
2200	ALIMENTOS Y UTENSILIOS	481,200	41,200	40,000	40,000	40,000	40,000	40,000	40,000	40,000	40,000	40,000	40,000	40,000
221	Productos alimenticios para personas	480,000	40,000	40,000	40,000	40,000	40,000	40,000	40,000	40,000	40,000	40,000	40,000	40,000
222	Productos alimenticios para animales	-	-	-	-	-	-	-	-	-	-	-	-	-
223	Utensilios para el servicio de alimentación	1,200	1,200	-	-	-	-	-	-	-	-	-	-	-
2300	MATERIAS PRIMAS Y MATERIALES DE PRODUCCIÓN Y COMERCIALIZACIÓN	-	-	-	-	-	-	-	-	-	-	-	-	-
231	Productos alimenticios, agropecuarios y forestales adquiridos como materia prima	-	-	-	-	-	-	-	-	-	-	-	-	-
232	Insumos textiles adquiridos como materia prima	-	-	-	-	-	-	-	-	-	-	-	-	-
233	Productos de papel, cartón e impresos adquiridos como materia prima	-	-	-	-	-	-	-	-	-	-	-	-	-
234	Combustibles, lubricantes, aditivos, carbón y sus derivados adquiridos como materia prima	-	-	-	-	-	-	-	-	-	-	-	-	-
235	Productos químicos, farmacéuticos y de laboratorio adquiridos como materia prima	-	-	-	-	-	-	-	-	-	-	-	-	-
236	Productos metálicos y a base de minerales no metálicos adquiridos como materia prima	-	-	-	-	-	-	-	-	-	-	-	-	-
237	Productos de cuero, piel, plástico y hule adquiridos como materia prima	-	-	-	-	-	-	-	-	-	-	-	-	-
238	Mercancías adquiridas para su comercialización	-	-	-	-	-	-	-	-	-	-	-	-	-
239	Otros productos adquiridos como materia prima	-	-	-	-	-	-	-	-	-	-	-	-	-
2400	MATERIALES Y ARTÍCULOS DE CONSTRUCCIÓN Y DE REPARACIÓN	2,252,509	187,699	187,710	187,710	187,710	187,710	187,710	187,710	187,710	187,710	187,710	187,710	187,710

Presupuesto de Egresos por Clasificación por Objeto del Gasto en Base Mensual - 2016

Municipio: Ayotlan, Jalisco

COG	DESCRIPCIÓN	ANUAL	ENERO	FEBRERO	MARZO	ABRIL	MAYO	JUNIO	JULIO	AGOSTO	SEPTIEMBRE	OCTUBRE	NOVIEMBRE	DICIEMBRE
241	Productos minerales no metálicos	-	-	-	-	-	-	-	-	-	-	-	-	-
242	Cemento y productos de concreto	-	-	-	-	-	-	-	-	-	-	-	-	-
243	Cal, yeso y productos de yeso	-	-	-	-	-	-	-	-	-	-	-	-	-
244	Madera y productos de madera	-	-	-	-	-	-	-	-	-	-	-	-	-
245	Vidrio y productos de vidrio	-	-	-	-	-	-	-	-	-	-	-	-	-
246	Material eléctrico y electrónico	1,052,509	87,699	87,710	87,710	87,710	87,710	87,710	87,710	87,710	87,710	87,710	87,710	87,710
247	Artículos metálicos para la construcción	-	-	-	-	-	-	-	-	-	-	-	-	-
248	Materiales complementarios	-	-	-	-	-	-	-	-	-	-	-	-	-
249	Otros materiales y artículos de construcción y reparación	1,200,000	100,000	100,000	100,000	100,000	100,000	100,000	100,000	100,000	100,000	100,000	100,000	100,000
2500	PRODUCTOS QUÍMICOS, FARMACÉUTICOS Y DE LABORATORIO	1,423,200	118,600	118,600	118,600	118,600	118,600	118,600	118,600	118,600	118,600	118,600	118,600	118,600
251	Productos químicos básicos	-	-	-	-	-	-	-	-	-	-	-	-	-
252	Fertilizantes, pesticidas y otros agroquímicos	19,200	1,600	1,600	1,600	1,600	1,600	1,600	1,600	1,600	1,600	1,600	1,600	1,600
253	Medicinas y productos farmacéuticos	1,380,000	115,000	115,000	115,000	115,000	115,000	115,000	115,000	115,000	115,000	115,000	115,000	115,000
254	Materiales, accesorios y suministros médicos	24,000	2,000	2,000	2,000	2,000	2,000	2,000	2,000	2,000	2,000	2,000	2,000	2,000
255	Materiales, accesorios y suministros de laboratorio	-	-	-	-	-	-	-	-	-	-	-	-	-
256	Fibras sintéticas, hules plásticos y derivados	-	-	-	-	-	-	-	-	-	-	-	-	-
259	Otros productos químicos	-	-	-	-	-	-	-	-	-	-	-	-	-
2600	COMBUSTIBLES, LUBRICANTES Y ADITIVOS	6,660,000	555,000	555,000	555,000	555,000	555,000	555,000	555,000	555,000	555,000	555,000	555,000	555,000
261	Combustibles, lubricantes y aditivos	6,660,000	555,000	555,000	555,000	555,000	555,000	555,000	555,000	555,000	555,000	555,000	555,000	555,000
262	Carbón y sus derivados	-	-	-	-	-	-	-	-	-	-	-	-	-
2700	VESTUARIO, BLANCOS, PRENDAS DE PROTECCIÓN Y ARTÍCULOS DEPORTIVOS	258,000	21,500	21,500	21,500	21,500	21,500	21,500	21,500	21,500	21,500	21,500	21,500	21,500
271	Vestuario y uniformes	108,000	9,000	9,000	9,000	9,000	9,000	9,000	9,000	9,000	9,000	9,000	9,000	9,000
272	Prendas de seguridad y protección personal	120,000	10,000	10,000	10,000	10,000	10,000	10,000	10,000	10,000	10,000	10,000	10,000	10,000
273	Artículos deportivos	30,000	2,500	2,500	2,500	2,500	2,500	2,500	2,500	2,500	2,500	2,500	2,500	2,500
274	Productos textiles	-	-	-	-	-	-	-	-	-	-	-	-	-
275	Blancos y otros productos textiles, excepto prendas de vestir	-	-	-	-	-	-	-	-	-	-	-	-	-
2800	MATERIALES Y SUMINISTROS PARA SEGURIDAD	69,000	17,000	2,000	2,000	2,000	2,000	2,000	2,000	2,000	17,000	2,000	17,000	2,000
281	Sustancias y materiales explosivos	45,000	15,000	-	-	-	-	-	-	-	15,000	-	15,000	-
282	Materiales de seguridad pública	12,000	1,000	1,000	1,000	1,000	1,000	1,000	1,000	1,000	1,000	1,000	1,000	1,000
283	Prendas de protección para seguridad pública y nacional	12,000	1,000	1,000	1,000	1,000	1,000	1,000	1,000	1,000	1,000	1,000	1,000	1,000
2900	HERRAMIENTAS, REFACCIONES Y ACCESORIOS MENORES	1,606,200	133,850	133,850	133,850	133,850	133,850	133,850	133,850	133,850	133,850	133,850	133,850	133,850
291	Herramientas menores	12,000	1,000	1,000	1,000	1,000	1,000	1,000	1,000	1,000	1,000	1,000	1,000	1,000

Presupuesto de Egresos por Clasificación por Objeto del Gasto en Base Mensual - 2016

Municipio: Ayotlan, Jalisco

COD	DESCRIPCIÓN	ANUAL	ENERO	FEBRERO	MARZO	ABRIL	MAYO	JUNIO	JULIO	AGOSTO	SEPTIEMBRE	OCTUBRE	NOVIEMBRE	DICIEMBRE
292	Refacciones y accesorios menores de edificios	10,200	850	850	850	850	850	850	850	850	850	850	850	850
293	Refacciones y accesorios menores de mobiliario y equipo de administración, educación, recreativo	-	-	-	-	-	-	-	-	-	-	-	-	-
294	Refacciones y accesorios menores de equipo de cómputo y tecnologías de la información	-	-	-	-	-	-	-	-	-	-	-	-	-
295	Refacciones y accesorios menores de equipo e instrumental médico y de laboratorio	-	-	-	-	-	-	-	-	-	-	-	-	-
296	Refacciones y accesorios menores de equipo de transporte	1,200,000	100,000	100,000	100,000	100,000	100,000	100,000	100,000	100,000	100,000	100,000	100,000	100,000
297	Refacciones y accesorios menores de equipo de defensa y seguridad	-	-	-	-	-	-	-	-	-	-	-	-	-
298	Refacciones y accesorios menores de maquinaria y otros equipos	384,000	32,000	32,000	32,000	32,000	32,000	32,000	32,000	32,000	32,000	32,000	32,000	32,000
299	Refacciones y accesorios menores otros bienes muebles	-	-	-	-	-	-	-	-	-	-	-	-	-
3000	SERVICIOS GENERALES	21,770,070	1,707,760	1,680,760	1,680,510	1,680,510	1,860,510	1,680,510	1,680,510	2,110,510	1,690,510	1,690,510	2,145,510	2,161,960
3100	SERVICIOS BÁSICOS	13,728,500	1,144,250	1,144,250	1,144,000	1,144,000	1,144,000	1,144,000	1,144,000	1,144,000	1,144,000	1,144,000	1,144,000	1,144,000
311	Energía eléctrica	13,200,000	1,100,000	1,100,000	1,100,000	1,100,000	1,100,000	1,100,000	1,100,000	1,100,000	1,100,000	1,100,000	1,100,000	1,100,000
312	Gas	-	-	-	-	-	-	-	-	-	-	-	-	-
313	Agua	-	-	-	-	-	-	-	-	-	-	-	-	-
314	Telefonía tradicional	528,000	44,000	44,000	44,000	44,000	44,000	44,000	44,000	44,000	44,000	44,000	44,000	44,000
315	Telefonía celular	-	-	-	-	-	-	-	-	-	-	-	-	-
316	Servicios de telecomunicaciones y satélites	-	-	-	-	-	-	-	-	-	-	-	-	-
317	Servicios de acceso de Internet, redes y procesamiento de información	-	-	-	-	-	-	-	-	-	-	-	-	-
318	Servicios postales y telegráficos	500	250	250	-	-	-	-	-	-	-	-	-	-
319	Servicios integrales y otros servicios	-	-	-	-	-	-	-	-	-	-	-	-	-
3200	SERVICIOS DE ARRENDAMIENTO	256,370	50,410	15,410	15,410	15,410	15,410	15,410	15,410	15,410	15,410	15,410	50,410	16,860
321	Arrendamiento de terrenos	70,000	35,000	-	-	-	-	-	-	-	-	-	35,000	-
322	Arrendamiento de edificios	120,000	10,000	10,000	10,000	10,000	10,000	10,000	10,000	10,000	10,000	10,000	10,000	10,000
323	Arrendamiento de mobiliario y equipo de administración, educacional y recreativo	24,000	2,000	2,000	2,000	2,000	2,000	2,000	2,000	2,000	2,000	2,000	2,000	2,000
324	Arrendamiento de equipo e instrumental médico y de laboratorio	-	-	-	-	-	-	-	-	-	-	-	-	-
325	Arrendamiento de equipo de transporte	-	-	-	-	-	-	-	-	-	-	-	-	-
326	Arrendamiento de maquinaria, otros equipos y herramientas	42,370	3,410	3,410	3,410	3,410	3,410	3,410	3,410	3,410	3,410	3,410	3,410	4,860
327	Arrendamiento de activos intangibles	-	-	-	-	-	-	-	-	-	-	-	-	-
328	Arrendamiento financiero	-	-	-	-	-	-	-	-	-	-	-	-	-
329	Otros arrendamientos	-	-	-	-	-	-	-	-	-	-	-	-	-
3300	SERVICIOS PROFESIONALES, CIENTÍFICOS, TÉCNICOS Y OTROS SERVICIOS	768,000	64,000	64,000	64,000	64,000	64,000	64,000	64,000	64,000	64,000	64,000	64,000	64,000
331	Servicios legales, de contabilidad, auditoría y relacionados	480,000	40,000	40,000	40,000	40,000	40,000	40,000	40,000	40,000	40,000	40,000	40,000	40,000
332	Servicios de diseño, arquitectura, ingeniería y actividades relacionadas	-	-	-	-	-	-	-	-	-	-	-	-	-

Presupuesto de Egresos por Clasificación por Objeto del Gasto en Base Mensual - 2016

Municipio: Ayotlán, Jalisco

COG	DESCRIPCIÓN	ANUAL	ENERO	FEBRERO	MARZO	ABRIL	MAYO	JUNIO	JULIO	AGOSTO	SEPTIEMBRE	OCTUBRE	NOVIEMBRE	DICIEMBRE
333	Servicios de consultoría administrativa, procesos, técnica y en tecnologías de la información	72,000	6,000	6,000	6,000	6,000	6,000	6,000	6,000	6,000	6,000	6,000	6,000	6,000
334	Servicios de capacitación	-	-	-	-	-	-	-	-	-	-	-	-	-
335	Servicios de investigación científica y desarrollo	-	-	-	-	-	-	-	-	-	-	-	-	-
336	Servicios de apoyo administrativo, traducción, fotocopiado e impresión	-	-	-	-	-	-	-	-	-	-	-	-	-
337	Servicios de protección y seguridad	-	-	-	-	-	-	-	-	-	-	-	-	-
338	Servicios de vigilancia	-	-	-	-	-	-	-	-	-	-	-	-	-
339	Servicios profesionales, científicos y técnicos integrales	216,000	18,000	18,000	18,000	18,000	18,000	18,000	18,000	18,000	18,000	18,000	18,000	18,000
3400	SERVICIOS FINANCIEROS, BANCARIOS Y COMERCIALES	690,000	57,500	57,500	57,500	57,500	57,500	57,500	57,500	57,500	57,500	57,500	57,500	57,500
341	Servicios financieros y bancarios	30,000	2,500	2,500	2,500	2,500	2,500	2,500	2,500	2,500	2,500	2,500	2,500	2,500
342	Servicios de cobranza, investigación crediticia y similar	-	-	-	-	-	-	-	-	-	-	-	-	-
343	Servicios de recaudación, traslado y custodia de valores	-	-	-	-	-	-	-	-	-	-	-	-	-
344	Seguros de responsabilidad patrimonial y fianzas	480,000	40,000	40,000	40,000	40,000	40,000	40,000	40,000	40,000	40,000	40,000	40,000	40,000
345	Seguro de bienes patrimoniales	180,000	15,000	15,000	15,000	15,000	15,000	15,000	15,000	15,000	15,000	15,000	15,000	15,000
346	Almacenaje, envase y embalaje	-	-	-	-	-	-	-	-	-	-	-	-	-
347	Fletes y maniobras	-	-	-	-	-	-	-	-	-	-	-	-	-
348	Comisiones por ventas	-	-	-	-	-	-	-	-	-	-	-	-	-
349	Servicios financieros, bancarios y comerciales integrales	-	-	-	-	-	-	-	-	-	-	-	-	-
3500	SERVICIOS DE INSTALACIÓN, REPARACIÓN, MANTENIMIENTO Y CONSERVACIÓN	2,928,000	244,000	244,000	244,000	244,000	244,000	244,000	244,000	244,000	244,000	244,000	244,000	244,000
351	Conservación y mantenimiento menor de inmuebles	1,200,000	100,000	100,000	100,000	100,000	100,000	100,000	100,000	100,000	100,000	100,000	100,000	100,000
352	Instalación, reparación y mantenimiento de mobiliario y equipo de administración, educacional y recreativo	-	-	-	-	-	-	-	-	-	-	-	-	-
353	Instalación, reparación y mantenimiento de equipo de cómputo y tecnología de la información	72,000	6,000	6,000	6,000	6,000	6,000	6,000	6,000	6,000	6,000	6,000	6,000	6,000
354	Instalación, reparación y mantenimiento de equipo e instrumental médico y de laboratorio	-	-	-	-	-	-	-	-	-	-	-	-	-
355	Reparación y mantenimiento de equipo de transporte	900,000	75,000	75,000	75,000	75,000	75,000	75,000	75,000	75,000	75,000	75,000	75,000	75,000
356	Reparación y mantenimiento de equipo de defensa y seguridad	-	-	-	-	-	-	-	-	-	-	-	-	-
357	Instalación, reparación y mantenimiento de maquinaria, otros equipos y herramienta	660,000	50,000	50,000	50,000	50,000	50,000	50,000	50,000	50,000	50,000	50,000	50,000	50,000
358	Servicios de limpieza y manejo de desechos	156,000	13,000	13,000	13,000	13,000	13,000	13,000	13,000	13,000	13,000	13,000	13,000	13,000
359	Servicios de jardinería y fumigación	-	-	-	-	-	-	-	-	-	-	-	-	-
3600	SERVICIOS DE COMUNICACIÓN SOCIAL Y PUBLICIDAD	180,000	15,000	15,000	15,000	15,000	15,000	15,000	15,000	15,000	15,000	15,000	15,000	15,000
361	Difusión por radio, televisión y otros medios de mensajes sobre programas y actividades gubernamentales	180,000	15,000	15,000	15,000	15,000	15,000	15,000	15,000	15,000	15,000	15,000	15,000	15,000
362	Difusión por radio, televisión y otros medios de mensajes comerciales para promover la venta de bienes o servicios	-	-	-	-	-	-	-	-	-	-	-	-	-
363	Servicios de creatividad, preproducción y producción de publicidad, excepto Internet	-	-	-	-	-	-	-	-	-	-	-	-	-
364	Servicios de revelado de fotografías	-	-	-	-	-	-	-	-	-	-	-	-	-
365	Servicios de la industria filmica, del sonido y del video	-	-	-	-	-	-	-	-	-	-	-	-	-

Presupuesto de Egresos por Clasificación por Objeto del Gasto en Base Mensual - 2016

Municipio: Ayotlan, Jalisco

COG	DESCRIPCIÓN	ANUAL	ENERO	FEBRERO	MARZO	ABRIL	MAYO	JUNIO	JULIO	AGOSTO	SEPTIEMBRE	OCTUBRE	NOVIEMBRE	DICIEMBRE
413	Asignaciones presupuestarias al Poder Judicial	-	-	-	-	-	-	-	-	-	-	-	-	-
414	Asignaciones presupuestarias a Organos Autónomos	-	-	-	-	-	-	-	-	-	-	-	-	-
415	Transferencias internas otorgadas a entidades paraestatales no empresariales y no financieras	-	-	-	-	-	-	-	-	-	-	-	-	-
416	Transferencias internas otorgadas a entidades paraestatales empresariales y no financieras	-	-	-	-	-	-	-	-	-	-	-	-	-
417	Transferencias internas otorgadas a fideicomisos públicos empresariales y no financieros	-	-	-	-	-	-	-	-	-	-	-	-	-
418	Transferencias internas otorgadas a instituciones paraestatales públicas financieras	-	-	-	-	-	-	-	-	-	-	-	-	-
419	Transferencias internas otorgadas a fideicomisos públicos financieros	-	-	-	-	-	-	-	-	-	-	-	-	-
4200	TRANSFERENCIAS AL RESTO DEL SECTOR PÚBLICO	3,920,000	327,000	327,000	327,000	327,000	327,000	327,000	327,000	326,200	326,200	326,200	326,200	326,200
421	Transferencias otorgadas a entidades paraestatales no empresariales y no financieras	3,900,000	325,000	325,000	325,000	325,000	325,000	325,000	325,000	325,000	325,000	325,000	325,000	325,000
422	Transferencias otorgadas para entidades paraestatales empresariales y no financieras	-	-	-	-	-	-	-	-	-	-	-	-	-
423	Transferencias otorgadas para instituciones paraestatales públicas financieras	-	-	-	-	-	-	-	-	-	-	-	-	-
424	Transferencias otorgadas a entidades federativas y municipios	-	-	-	-	-	-	-	-	-	-	-	-	-
425	Transferencias a fideicomisos de entidades federativas y municipios	20,000	2,000	2,000	2,000	2,000	2,000	2,000	2,000	1,200	1,200	1,200	1,200	1,200
4300	SUBSIDIOS Y SUBVENCIONES	-	-	-	-	-	-	-	-	-	-	-	-	-
431	Subsidios a la producción	-	-	-	-	-	-	-	-	-	-	-	-	-
432	Subsidios a la distribución	-	-	-	-	-	-	-	-	-	-	-	-	-
433	Subsidios a la inversión	-	-	-	-	-	-	-	-	-	-	-	-	-
434	Subsidios a la prestación de servicios públicos	-	-	-	-	-	-	-	-	-	-	-	-	-
435	Subsidios para cubrir diferenciales de tasas de interés	-	-	-	-	-	-	-	-	-	-	-	-	-
436	Subsidios a la vivienda	-	-	-	-	-	-	-	-	-	-	-	-	-
437	Subvenciones al consumo	-	-	-	-	-	-	-	-	-	-	-	-	-
438	Subsidios a entidades federativas y municipios	-	-	-	-	-	-	-	-	-	-	-	-	-
439	Otros subsidios	-	-	-	-	-	-	-	-	-	-	-	-	-
4400	AYUDAS SOCIALES	1,300,975	365,975	85,000	85,000	85,000	85,000	85,000	85,000	85,000	85,000	85,000	85,000	85,000
441	Ayudas sociales a personas	1,020,000	85,000	85,000	85,000	85,000	85,000	85,000	85,000	85,000	85,000	85,000	85,000	85,000
442	Becas y otras ayudas para programas de capacitación	-	-	-	-	-	-	-	-	-	-	-	-	-
443	Ayudas sociales a instituciones de enseñanza	280,975	280,975	-	-	-	-	-	-	-	-	-	-	-
444	Ayudas sociales a actividades científicas o académicas	-	-	-	-	-	-	-	-	-	-	-	-	-
445	Ayudas sociales a instituciones sin fines de lucro	-	-	-	-	-	-	-	-	-	-	-	-	-
446	Ayudas sociales a cooperativas	-	-	-	-	-	-	-	-	-	-	-	-	-
447	Ayudas sociales a entidades de interés público	-	-	-	-	-	-	-	-	-	-	-	-	-

Presupuesto de Egresos por Clasificación por Objeto del Gasto en Base Mensual - 2016

Municipio: Ayotlan, Jalisco

COG	DESCRIPCIÓN	ANUAL	ENERO	FEBRERO	MARZO	ABRIL	MAYO	JUNIO	JULIO	AGOSTO	SEPTIEMBRE	OCTUBRE	NOVIEMBRE	DICIEMBRE
448	Ayudas por desastres naturales y otros siniestros	-	-	-	-	-	-	-	-	-	-	-	-	-
4500	PENSIONES Y JUBILACIONES	1,320,000	110,000	110,000	110,000	110,000	110,000	110,000	110,000	110,000	110,000	110,000	110,000	110,000
451	Pensiones	1,320,000	110,000	110,000	110,000	110,000	110,000	110,000	110,000	110,000	110,000	110,000	110,000	110,000
452	Jubilaciones	-	-	-	-	-	-	-	-	-	-	-	-	-
459	Otras pensiones y jubilaciones	-	-	-	-	-	-	-	-	-	-	-	-	-
4600	TRANSFERENCIAS A FIDELICOMISOS, MANDATOS Y OTROS ANALOGOS	-	-	-	-	-	-	-	-	-	-	-	-	-
461	Transferencias a fidelicomisos del Poder Ejecutivo	-	-	-	-	-	-	-	-	-	-	-	-	-
462	Transferencias a fidelicomisos del Poder Legislativo	-	-	-	-	-	-	-	-	-	-	-	-	-
463	Transferencias a fidelicomisos del Poder Judicial	-	-	-	-	-	-	-	-	-	-	-	-	-
464	Transferencias a fidelicomisos públicos de entidades paraestatales no empresariales y no financieras	-	-	-	-	-	-	-	-	-	-	-	-	-
465	Transferencias a fidelicomisos públicos de entidades paraestatales empresariales y no financieras	-	-	-	-	-	-	-	-	-	-	-	-	-
466	Transferencias a fidelicomisos de instituciones públicas financieras	-	-	-	-	-	-	-	-	-	-	-	-	-
4700	TRANSFERENCIAS A LA SEGURIDAD SOCIAL	-	-	-	-	-	-	-	-	-	-	-	-	-
471	Transferencias por obligación de ley	-	-	-	-	-	-	-	-	-	-	-	-	-
4800	DONATIVOS	-	-	-	-	-	-	-	-	-	-	-	-	-
481	Donativos a instituciones sin fines de lucro	-	-	-	-	-	-	-	-	-	-	-	-	-
482	Donativos a entidades federativas	-	-	-	-	-	-	-	-	-	-	-	-	-
483	Donativos a fidelicomisos privados	-	-	-	-	-	-	-	-	-	-	-	-	-
484	Donativos a fidelicomisos estatales	-	-	-	-	-	-	-	-	-	-	-	-	-
485	Donativos internacionales	-	-	-	-	-	-	-	-	-	-	-	-	-
4900	TRANSFERENCIAS AL EXTERIOR	-	-	-	-	-	-	-	-	-	-	-	-	-
491	Transferencias para gobiernos extranjeros	-	-	-	-	-	-	-	-	-	-	-	-	-
492	Transferencias para organismos internacionales	-	-	-	-	-	-	-	-	-	-	-	-	-
493	Transferencias para el sector privado externo	-	-	-	-	-	-	-	-	-	-	-	-	-
5000	BIENES MUEBLES, INMUEBLES E INTANGIBLES	874,429	816,520	6,500	6,500	6,500	6,500	6,500	6,500	6,500	3,000	3,000	3,000	3,000
5100	MOBILIARIO Y EQUIPO DE ADMINISTRACIÓN	64,000	6,500	6,500	6,500	6,500	6,500	6,500	6,500	6,500	3,000	3,000	3,000	3,000
511	Muebles de oficina y estantería	36,000	3,000	3,000	3,000	3,000	3,000	3,000	3,000	3,000	3,000	3,000	3,000	3,000
512	Muebles, excepto de oficina y estantería	-	-	-	-	-	-	-	-	-	-	-	-	-
513	Bienes artísticos, culturales y científicos	-	-	-	-	-	-	-	-	-	-	-	-	-
514	Objetos de valor	-	-	-	-	-	-	-	-	-	-	-	-	-
515	Equipo de cómputo de tecnologías de la información	28,000	3,500	3,500	3,500	3,500	3,500	3,500	3,500	3,500	-	-	-	-

Presupuesto de Egresos por Clasificación por Objeto del Gasto en Base Mensual - 2016

Municipio: Ayotlan, Jalisco

COG	DESCRIPCIÓN	ANUAL	ENERO	FEBRERO	MARZO	ABRIL	MAYO	JUNIO	JULIO	AGOSTO	SEPTIEMBRE	OCTUBRE	NOVIEMBRE	DICIEMBRE
519	Otros mobiliarios y equipos de administración	-	-	-	-	-	-	-	-	-	-	-	-	-
5200	MOBILIARIO Y EQUIPO EDUCACIONAL Y RECREATIVO	14,000	14,000	-	-	-	-	-	-	-	-	-	-	-
521	Equipos y aparatos audiovisuales	-	-	-	-	-	-	-	-	-	-	-	-	-
522	Aparatos deportivos	-	-	-	-	-	-	-	-	-	-	-	-	-
523	Cámaras fotográficas y de video	14,000	14,000	-	-	-	-	-	-	-	-	-	-	-
529	Otro mobiliario y equipo educacional y recreativo	-	-	-	-	-	-	-	-	-	-	-	-	-
5300	EQUIPO E INSTRUMENTAL MÉDICO Y DE LABORATORIO	-	-	-	-	-	-	-	-	-	-	-	-	-
531	Equipo médico y de laboratorio	-	-	-	-	-	-	-	-	-	-	-	-	-
532	Instrumental médico y de laboratorio	-	-	-	-	-	-	-	-	-	-	-	-	-
5400	VEHÍCULOS Y EQUIPO DE TRANSPORTE	796,020	796,020	-	-	-	-	-	-	-	-	-	-	-
541	Vehículos y equipo de transporte	796,020	796,020	-	-	-	-	-	-	-	-	-	-	-
542	Carrocerías y remolques	-	-	-	-	-	-	-	-	-	-	-	-	-
543	Equipo aeroespacial	-	-	-	-	-	-	-	-	-	-	-	-	-
544	Equipo ferroviario	-	-	-	-	-	-	-	-	-	-	-	-	-
545	Embarcaciones	-	-	-	-	-	-	-	-	-	-	-	-	-
549	Otros equipo de transporte	-	-	-	-	-	-	-	-	-	-	-	-	-
5500	EQUIPO DE DEFENSA Y SEGURIDAD	-	-	-	-	-	-	-	-	-	-	-	-	-
551	Equipo de defensa y seguridad	-	-	-	-	-	-	-	-	-	-	-	-	-
5600	MAQUINARIA, OTROS EQUIPOS Y HERRAMIENTAS	-	-	-	-	-	-	-	-	-	-	-	-	-
561	Maquinaria y equipo agropecuario	-	-	-	-	-	-	-	-	-	-	-	-	-
562	Maquinaria y equipo industrial	-	-	-	-	-	-	-	-	-	-	-	-	-
563	Maquinaria y equipo de construcción	-	-	-	-	-	-	-	-	-	-	-	-	-
564	Sistemas de aire acondicionado, calefacción y de refrigeración industrial y comercial	-	-	-	-	-	-	-	-	-	-	-	-	-
565	Equipo de comunicación y telecomunicación	-	-	-	-	-	-	-	-	-	-	-	-	-
566	Equipo de generación eléctrica, aparatos y accesorios eléctricos	-	-	-	-	-	-	-	-	-	-	-	-	-
567	Herramientas y máquinas-herramienta	-	-	-	-	-	-	-	-	-	-	-	-	-
569	Otros equipos	-	-	-	-	-	-	-	-	-	-	-	-	-
5700	ACTIVOS BIOLÓGICOS	-	-	-	-	-	-	-	-	-	-	-	-	-
571	Bovinos	-	-	-	-	-	-	-	-	-	-	-	-	-
572	Porcinos	-	-	-	-	-	-	-	-	-	-	-	-	-
573	Aves	-	-	-	-	-	-	-	-	-	-	-	-	-
574	Ovinos y caprinos	-	-	-	-	-	-	-	-	-	-	-	-	-

Presupuesto de Egresos por Clasificación por Objeto del Gasto en Base Mensual - 2016

Municipio: Ayotlan, Jalisco

COG	DESCRIPCIÓN	ANUAL	ENERO	FEBRERO	MARZO	ABRIL	MAYO	JUNIO	JULIO	AGOSTO	SEPTIEMBRE	OCTUBRE	NOVIEMBRE	DICIEMBRE
575	Peces y acuicultura	-	-	-	-	-	-	-	-	-	-	-	-	-
576	Equinos	-	-	-	-	-	-	-	-	-	-	-	-	-
577	Especies menores y de zoológico	-	-	-	-	-	-	-	-	-	-	-	-	-
578	Árboles y plantas	-	-	-	-	-	-	-	-	-	-	-	-	-
579	Otros activos biológicos	-	-	-	-	-	-	-	-	-	-	-	-	-
5800	BIENES INMUEBLES	-	-	-	-	-	-	-	-	-	-	-	-	-
581	Terrenos	-	-	-	-	-	-	-	-	-	-	-	-	-
582	Viviendas	-	-	-	-	-	-	-	-	-	-	-	-	-
583	Edificios no residenciales	-	-	-	-	-	-	-	-	-	-	-	-	-
589	Otros bienes inmuebles	-	-	-	-	-	-	-	-	-	-	-	-	-
5900	ACTIVOS INTANGIBLES	-	-	-	-	-	-	-	-	-	-	-	-	-
591	Software	-	-	-	-	-	-	-	-	-	-	-	-	-
592	Patentes	-	-	-	-	-	-	-	-	-	-	-	-	-
593	Marcas	-	-	-	-	-	-	-	-	-	-	-	-	-
594	Derechos	-	-	-	-	-	-	-	-	-	-	-	-	-
595	Concesiones	-	-	-	-	-	-	-	-	-	-	-	-	-
596	Franquicias	-	-	-	-	-	-	-	-	-	-	-	-	-
597	Licencias informáticas e intelectuales	-	-	-	-	-	-	-	-	-	-	-	-	-
598	Licencias industriales, comerciales y otras	-	-	-	-	-	-	-	-	-	-	-	-	-
599	Otros activos intangibles	-	-	-	-	-	-	-	-	-	-	-	-	-
6000	INVERSIÓN PÚBLICA	17,915,226	1,492,941	1,492,935	1,492,935	1,492,935	1,492,935	1,492,935	1,492,935	1,492,935	1,492,935	1,492,935	1,492,935	1,492,935
6100	OBRA PÚBLICA EN BIENES DE DOMINIO PÚBLICO	17,915,226	1,492,941	1,492,935	1,492,935	1,492,935	1,492,935	1,492,935	1,492,935	1,492,935	1,492,935	1,492,935	1,492,935	1,492,935
611	Edificación habitacional	-	-	-	-	-	-	-	-	-	-	-	-	-
612	Edificación no habitacional	-	-	-	-	-	-	-	-	-	-	-	-	-
613	Construcción de obras para el abastecimiento de agua, petróleo, gas, electricidad y telecomunicaciones	-	-	-	-	-	-	-	-	-	-	-	-	-
614	División de terrenos y construcción de obras de urbanización	-	-	-	-	-	-	-	-	-	-	-	-	-
615	Construcción de vías de comunicación	17,915,226	1,492,941	1,492,935	1,492,935	1,492,935	1,492,935	1,492,935	1,492,935	1,492,935	1,492,935	1,492,935	1,492,935	1,492,935
616	Otras construcciones de ingeniería civil u obra pesada	-	-	-	-	-	-	-	-	-	-	-	-	-
617	Instalaciones y equipamiento en construcciones	-	-	-	-	-	-	-	-	-	-	-	-	-
619	Trabajo de acabados en edificaciones y otros trabajos especializados	-	-	-	-	-	-	-	-	-	-	-	-	-
6200	OBRA PÚBLICA EN BIENES PROPIOS	-	-	-	-	-	-	-	-	-	-	-	-	-
621	Edificación habitacional	-	-	-	-	-	-	-	-	-	-	-	-	-

Presupuesto de Egresos por Clasificación por Objeto del Gasto en Base Mensual - 2016

Municipio: Ayotlan, Jalisco

COG	DESCRIPCIÓN	ANUAL	ENERO	FEBRERO	MARZO	ABRIL	MAYO	JUNIO	JULIO	AGOSTO	SEPTIEMBRE	OCTUBRE	NO
622	Edificación no habitacional	-	-	-	-	-	-	-	-	-	-	-	-
623	Construcción de obras para el abastecimiento de agua, petróleo, gas, electricidad y telecomunicaciones	-	-	-	-	-	-	-	-	-	-	-	-
624	División de terrenos y construcción de obras de urbanización	-	-	-	-	-	-	-	-	-	-	-	-
625	Construcción de vías de comunicación	-	-	-	-	-	-	-	-	-	-	-	-
626	Otras construcciones de ingeniería civil u obra pesada	-	-	-	-	-	-	-	-	-	-	-	-
627	Instalaciones y equipamiento en construcciones	-	-	-	-	-	-	-	-	-	-	-	-
629	Trabajos de acabados en edificaciones y otros trabajos especializados	-	-	-	-	-	-	-	-	-	-	-	-
6300	PROYECTOS PRODUCTIVOS Y ACCIONES DE FOMENTO	-	-	-	-	-	-	-	-	-	-	-	-
631	Estudios, formulación y evaluación de proyectos productivos no incluidos en conceptos anteriores de este capítulo	-	-	-	-	-	-	-	-	-	-	-	-
632	Ejecución de proyectos productivos no incluidos en conceptos anteriores de este capítulo	-	-	-	-	-	-	-	-	-	-	-	-
7000	INVERSIONES FINANCIERAS Y OTRAS PROVISIONES	-	-	-	-	-	-	-	-	-	-	-	-
7100	INVERSIONES PARA EL FOMENTO DE ACTIVIDADES PRODUCTIVAS	-	-	-	-	-	-	-	-	-	-	-	-
711	Créditos otorgados por entidades federativas y municipios al sector social y privado para el fomento de actividades productivas	-	-	-	-	-	-	-	-	-	-	-	-
712	Créditos otorgados por las entidades federativas a municipios para el fomento de actividades productivas	-	-	-	-	-	-	-	-	-	-	-	-
7200	ACCIONES Y PARTICIPACIONES DE CAPITAL	-	-	-	-	-	-	-	-	-	-	-	-
721	Acciones y participaciones de capital en entidades paraestatales no empresariales y no financieras con fines de política económica	-	-	-	-	-	-	-	-	-	-	-	-
722	Acciones y participaciones de capital en entidades paraestatales empresariales y no financieras con fines de política económica	-	-	-	-	-	-	-	-	-	-	-	-
723	Acciones y participaciones de capital en instituciones paraestatales públicas financieras con fines de política económica	-	-	-	-	-	-	-	-	-	-	-	-
724	Acciones y participaciones de capital en el sector privado con fines de política económica	-	-	-	-	-	-	-	-	-	-	-	-
725	Acciones y participaciones de capital en organismos internacionales con fines de política económica	-	-	-	-	-	-	-	-	-	-	-	-
726	Acciones y participaciones de capital en el sector externo con fines de política económica	-	-	-	-	-	-	-	-	-	-	-	-
727	Acciones y participaciones de capital en el sector público con fines de gestión de la liquidez	-	-	-	-	-	-	-	-	-	-	-	-
728	Acciones y participaciones de capital en el sector privado con fines de gestión de liquidez	-	-	-	-	-	-	-	-	-	-	-	-
729	Acciones y participaciones de capital en el sector externo con fines de gestión de liquidez	-	-	-	-	-	-	-	-	-	-	-	-
7300	COMPRA DE TÍTULOS Y VALORES	-	-	-	-	-	-	-	-	-	-	-	-
731	Bonos	-	-	-	-	-	-	-	-	-	-	-	-
732	Valores representativos de deuda adquiridos con fines de política económica	-	-	-	-	-	-	-	-	-	-	-	-
733	Valores representativos de deuda adquiridos con fines de gestión de liquidez	-	-	-	-	-	-	-	-	-	-	-	-

Presupuesto de Egresos por Clasificación por Objeto del Gasto en Base Mensual - 2016

Municipio: Ayotlán, Jalisco

COG	DESCRIPCIÓN	ANUAL	ENERO	FEBRERO	MARZO	ABRIL	MAYO	JUNIO	JULIO	AGOSTO	SEPTIEMBRE	OCTUBRE	NOVIEMBRE	DICIEMBRE
734	Obligaciones negociables adquiridas con fines de política económica	-	-	-	-	-	-	-	-	-	-	-	-	-
735	Obligaciones negociables adquiridas con fines de gestión de liquidez	-	-	-	-	-	-	-	-	-	-	-	-	-
739	Otros valores	-	-	-	-	-	-	-	-	-	-	-	-	-
7400	CONCESIÓN DE PRÉSTAMOS	-	-	-	-	-	-	-	-	-	-	-	-	-
741	Concesión de préstamos a entidades paraestatales no empresariales y no financieras con fines de política económica	-	-	-	-	-	-	-	-	-	-	-	-	-
742	Concesión de préstamos a entidades paraestatales empresariales y no financieras con fines de política económica	-	-	-	-	-	-	-	-	-	-	-	-	-
743	Concesión de préstamos a instituciones paraestatales públicas financieras con fines de política económica	-	-	-	-	-	-	-	-	-	-	-	-	-
744	Concesión de préstamos a entidades federativas y municipios con fines de política económica	-	-	-	-	-	-	-	-	-	-	-	-	-
745	Concesión de préstamos al sector privado con fines de política económica	-	-	-	-	-	-	-	-	-	-	-	-	-
746	Concesión de préstamos al sector externo con fines de política económica	-	-	-	-	-	-	-	-	-	-	-	-	-
747	Concesión de préstamos al sector público con fines de gestión de liquidez	-	-	-	-	-	-	-	-	-	-	-	-	-
748	Concesión de préstamos al sector privado con fines de gestión de liquidez	-	-	-	-	-	-	-	-	-	-	-	-	-
749	Concesión de préstamos al sector externo con fines de gestión de liquidez	-	-	-	-	-	-	-	-	-	-	-	-	-
7500	INVERSIONES EN FIDELICOMISOS, MANDATOS Y OTROS ANALOGOS	-	-	-	-	-	-	-	-	-	-	-	-	-
751	Inversiones en fideicomisos del Poder Ejecutivo	-	-	-	-	-	-	-	-	-	-	-	-	-
752	Inversiones en fideicomisos del Poder Legislativo	-	-	-	-	-	-	-	-	-	-	-	-	-
753	Inversiones en fideicomisos del Poder Judicial	-	-	-	-	-	-	-	-	-	-	-	-	-
754	Inversiones en fideicomisos públicos no empresariales y no financieros	-	-	-	-	-	-	-	-	-	-	-	-	-
755	Inversiones en fideicomisos públicos empresariales y no financieros	-	-	-	-	-	-	-	-	-	-	-	-	-
756	Inversiones en fideicomisos públicos financieros	-	-	-	-	-	-	-	-	-	-	-	-	-
757	Inversiones en fideicomisos de entidades federativas	-	-	-	-	-	-	-	-	-	-	-	-	-
758	Inversiones en fideicomisos de municipios	-	-	-	-	-	-	-	-	-	-	-	-	-
759	Fideicomisos de empresas privadas y particulares	-	-	-	-	-	-	-	-	-	-	-	-	-
7600	OTRAS INVERSIONES FINANCIERAS	-	-	-	-	-	-	-	-	-	-	-	-	-
761	Depósitos a largo plazo en moneda nacional	-	-	-	-	-	-	-	-	-	-	-	-	-
762	Depósitos a largo plazo en moneda extranjera	-	-	-	-	-	-	-	-	-	-	-	-	-
7900	PROVISIONES PARA CONTINGENCIAS Y OTRAS EROGACIONES ESPECIALES	-	-	-	-	-	-	-	-	-	-	-	-	-
791	Contingencias por fenómenos naturales	-	-	-	-	-	-	-	-	-	-	-	-	-
792	Contingencias socioeconómicas	-	-	-	-	-	-	-	-	-	-	-	-	-

Presupuesto de Egresos por Clasificación por Objeto del Gasto en Base Mensual - 2016

Municipio: Ayotlan, Jalisco

COG	DESCRIPCIÓN	ANUAL	ENERO	FEBRERO	MARZO	ABRIL	MAYO	JUNIO	JULIO	AGOSTO	SEPTIEMBRE	OCTUBRE	NOVIEMBRE	DICIEMBRE
799	Otras erogaciones especiales	-	-	-	-	-	-	-	-	-	-	-	-	-
8000	PARTICIPACIONES Y APORTACIONES	-	-	-	-	-	-	-	-	-	-	-	-	-
8100	PARTICIPACIONES	-	-	-	-	-	-	-	-	-	-	-	-	-
811	Fondo general de participaciones	-	-	-	-	-	-	-	-	-	-	-	-	-
812	Fondo de fomento municipal	-	-	-	-	-	-	-	-	-	-	-	-	-
813	Participaciones de las entidades federativas a los municipios	-	-	-	-	-	-	-	-	-	-	-	-	-
814	Otros conceptos participables de la Federación a entidades federativas	-	-	-	-	-	-	-	-	-	-	-	-	-
815	Otros conceptos participables de la Federación a municipios	-	-	-	-	-	-	-	-	-	-	-	-	-
816	Convenios de colaboración administrativa	-	-	-	-	-	-	-	-	-	-	-	-	-
8300	APORTACIONES	-	-	-	-	-	-	-	-	-	-	-	-	-
831	Aportaciones de la Federación a las entidades federativas	-	-	-	-	-	-	-	-	-	-	-	-	-
832	Aportaciones de la Federación a municipios	-	-	-	-	-	-	-	-	-	-	-	-	-
833	Aportaciones de las entidades federativas a los municipios	-	-	-	-	-	-	-	-	-	-	-	-	-
834	Aportaciones previstas en leyes y decretos al sistema de protección social	-	-	-	-	-	-	-	-	-	-	-	-	-
835	Aportaciones previstas en leyes y decretos compensatorias a entidades federativas y municipios	-	-	-	-	-	-	-	-	-	-	-	-	-
8500	CONVENIOS	-	-	-	-	-	-	-	-	-	-	-	-	-
851	Convenios de reasignación	-	-	-	-	-	-	-	-	-	-	-	-	-
852	Convenios de descentralización	-	-	-	-	-	-	-	-	-	-	-	-	-
853	Otros convenios	-	-	-	-	-	-	-	-	-	-	-	-	-
9000	DEUDA PÚBLICA	-	-	-	-	-	-	-	-	-	-	-	-	-
9100	AMORTIZACIÓN DE LA DEUDA PÚBLICA	-	-	-	-	-	-	-	-	-	-	-	-	-
911	Amortización de la deuda interna con instituciones de crédito	-	-	-	-	-	-	-	-	-	-	-	-	-
912	Amortización de la deuda interna por emisión de títulos y valores	-	-	-	-	-	-	-	-	-	-	-	-	-
913	Amortización de arrendamientos financieros nacionales	-	-	-	-	-	-	-	-	-	-	-	-	-
914	Amortización de la deuda externa con instituciones de crédito	-	-	-	-	-	-	-	-	-	-	-	-	-
915	Amortización de deuda externa con organismos financieros internacionales	-	-	-	-	-	-	-	-	-	-	-	-	-
916	Amortización de la deuda bilateral	-	-	-	-	-	-	-	-	-	-	-	-	-
917	Amortización de la deuda externa por emisión de títulos y valores	-	-	-	-	-	-	-	-	-	-	-	-	-
918	Amortización de arrendamientos financieros internacionales	-	-	-	-	-	-	-	-	-	-	-	-	-
9200	INTERESES DE LA DEUDA PÚBLICA	-	-	-	-	-	-	-	-	-	-	-	-	-
921	Intereses de la deuda interna con instituciones de crédito	-	-	-	-	-	-	-	-	-	-	-	-	-

Presupuesto de Egresos por Clasificación por Objeto del Gasto en Base Mensual - 2016

Municipio: Ayotlan, Jalisco

COG	DESCRIPCIÓN	ANUAL	ENERO	FEBRERO	MARZO	ABRIL	MAYO	JUNIO	JULIO	AGOSTO	SEPTIEMBRE	OCTUBRE	NOVIEMBRE	DICIEMBRE
922	Intereses derivados de la colocación de títulos y valores	-	-	-	-	-	-	-	-	-	-	-	-	-
923	Intereses por arrendamientos financieros nacionales	-	-	-	-	-	-	-	-	-	-	-	-	-
924	Intereses de la deuda externa con instituciones de crédito	-	-	-	-	-	-	-	-	-	-	-	-	-
925	Intereses de la deuda con organismos financieros internacionales	-	-	-	-	-	-	-	-	-	-	-	-	-
926	Intereses de la deuda bilateral	-	-	-	-	-	-	-	-	-	-	-	-	-
927	Intereses derivados de la colocación de títulos y valores en el exterior	-	-	-	-	-	-	-	-	-	-	-	-	-
928	Intereses por arrendamientos financieros internacionales	-	-	-	-	-	-	-	-	-	-	-	-	-
9300	COMISIONES DE LA DEUDA PÚBLICA	-	-	-	-	-	-	-	-	-	-	-	-	-
931	Comisiones de la deuda pública interna	-	-	-	-	-	-	-	-	-	-	-	-	-
932	Comisiones de la deuda pública externa	-	-	-	-	-	-	-	-	-	-	-	-	-
9400	GASTOS DE LA DEUDA PÚBLICA	-	-	-	-	-	-	-	-	-	-	-	-	-
941	Gastos de la deuda pública interna	-	-	-	-	-	-	-	-	-	-	-	-	-
942	Gastos de la deuda pública externa	-	-	-	-	-	-	-	-	-	-	-	-	-
9500	COSTO POR COBERTURAS	-	-	-	-	-	-	-	-	-	-	-	-	-
951	Costos por coberturas	-	-	-	-	-	-	-	-	-	-	-	-	-
9600	APOYOS FINANCIEROS	-	-	-	-	-	-	-	-	-	-	-	-	-
961	Apoyos a intermediarios financieros	-	-	-	-	-	-	-	-	-	-	-	-	-
962	Apoyos a ahorradores y deudores del Sistema Financiero Nacional	-	-	-	-	-	-	-	-	-	-	-	-	-
9900	ADEUDOS DE EJERCICIOS FISCALES ANTERIORES (ADEFAS)	-	-	-	-	-	-	-	-	-	-	-	-	-
991	ADEFAS	-	-	-	-	-	-	-	-	-	-	-	-	-
TOTAL DE EGRESOS		98,007,677	8,794,818	7,640,628	7,740,378	7,540,378	7,720,378	7,540,378	7,640,378	7,969,578	7,561,078	7,546,078	8,046,078	12,267,529

Presupuesto de Egresos por Clasificación por Objeto del Gasto y Fuentes de Financiamiento - 2016

Municipio: Ayotlan, Jalisco

COG/FF	DESCRIPCIÓN	RECURSOS FISCALES	RECURSOS FEDERALES				RECURSOS ESTATALES		FINANCIAMIENTOS INTERNOS	OTROS RECURSOS	TOTAL ANUAL
			ABORTACIONES FONDO INFRAESTRUCTURA	ABORTACIONES FONDO FORTALECIMIENTO	PARTICIPACIONES FEDERALES	CONVENIOS	PARTICIPACIONES ESTATALES	CONVENIOS			
1000	SERVICIOS PERSONALES	27,837,720	-	9,217,957	-	-	-	-	-	37,055,677	
1100	REMUNERACIONES AL PERSONAL DE CARÁCTER PERMANENTE	22,920,481	-	7,998,300	-	-	-	-	-	30,918,781	
111	Dietas	1,822,776	-	-	-	-	-	-	-	1,822,776	
112	Haberes	-	-	-	-	-	-	-	-	-	
113	Sueldos base al personal permanente	21,097,705	-	7,998,300	-	-	-	-	-	29,096,005	
114	Remuneraciones por adscripción laboral en el extranjero	-	-	-	-	-	-	-	-	-	
1200	REMUNERACIONES AL PERSONAL DE CARÁCTER TRANSITORIO	784,896	-	-	-	-	-	-	-	784,896	
121	Honorarios asimilables a salarios	-	-	-	-	-	-	-	-	-	
122	Sueldos base al personal eventual	784,896	-	-	-	-	-	-	-	784,896	
123	Retribuciones por servicios de carácter social	-	-	-	-	-	-	-	-	-	
124	Retribución a los representantes de los trabajadores y de los patronos en la Junta de Conciliación y Arbitraje	-	-	-	-	-	-	-	-	-	
1300	REMUNERACIONES ADICIONALES Y ESPECIALES	3,238,343	-	1,095,657	-	-	-	-	-	4,334,000	
131	Primas por años de servicios efectivos prestados	12,000	-	-	-	-	-	-	-	12,000	
132	Primas de vacaciones, dominical y gratificación de fin de año	3,154,343	-	1,095,657	-	-	-	-	-	4,250,000	
133	Horas extraordinarias	-	-	-	-	-	-	-	-	-	
134	Compensaciones	72,000	-	-	-	-	-	-	-	72,000	
135	Sobrehaberes	-	-	-	-	-	-	-	-	-	
136	Asignaciones de técnico, de mando, por comisión, de vuelo y de técnico especial	-	-	-	-	-	-	-	-	-	
137	Honorarios especiales	-	-	-	-	-	-	-	-	-	
138	Participaciones por vigilancia en el cumplimiento de la leyes y custodia de valores	-	-	-	-	-	-	-	-	-	
1400	SEGURIDAD SOCIAL	-	-	-	-	-	-	-	-	-	
141	Aportaciones de seguridad social	-	-	-	-	-	-	-	-	-	
142	Aportaciones a fondos de vivienda	-	-	-	-	-	-	-	-	-	
143	Aportaciones al sistema para el retiro	-	-	-	-	-	-	-	-	-	
144	Aportaciones para seguros	-	-	-	-	-	-	-	-	-	
1500	OTRAS PRESTACIONES SOCIALES Y ECONÓMICAS	870,000	-	100,000	-	-	-	-	-	970,000	
151	Cuotas para el fondo de ahorro y fondo de trabajo	-	-	-	-	-	-	-	-	-	
152	Indemnizaciones	150,000	-	100,000	-	-	-	-	-	250,000	
153	Prestaciones y haberes de retiro	600,000	-	-	-	-	-	-	-	600,000	

Presupuesto de Egresos por Clasificación por Objeto del Gasto y Fuentes de Financiamiento - 2016

Municipio: Ayotlan, Jalisco

Código/FF	DESCRIPCIÓN	RECURSOS FISCALES	RECURSOS FEDERALES				RECURSOS ESTATALES		FINANCIAMIENTOS INTERNOS	OTROS RECURSOS	TOTAL ANUAL
			APORTACIONES FONDO INFRAESTRUCTURA	APORTACIONES FONDO FORTALECIMIENTO	PARTICIPACIONES FEDERALES	CONVENIOS	PARTICIPACIONES ESTATALES	CONVENIOS			
154	Prestaciones contractuales	-	-	-	-	-	-	-	-	-	
155	Apoyos a la capacitación de los servidores públicos	-	-	-	-	-	-	-	-	-	
159	Otras prestaciones sociales y económicas	120,000	-	-	-	-	-	-	-	120,000	
1600	PREVISIONES	-	-	-	-	-	-	-	-	-	
161	Previsiones de carácter laboral, económica y de seguridad social	-	-	-	-	-	-	-	-	-	
1700	PAGO DE ESTÍMULOS A SERVIDORES PÚBLICOS	24,000	-	24,000	-	-	-	-	-	48,000	
171	Estímulos	24,000	-	24,000	-	-	-	-	-	48,000	
172	Recompensas	-	-	-	-	-	-	-	-	-	
2000	MATERIALES Y SUMINISTROS	10,950,509	-	2,901,200	-	-	-	-	-	13,851,709	
2100	MATERIALES DE ADMINISTRACIÓN, EMISIÓN DE DOCUMENTOS Y ARTÍCULOS OFICIALES	1,069,600	-	32,000	-	-	-	-	-	1,101,600	
211	Materiales, útiles y equipos menores de oficina	200,000	-	16,000	-	-	-	-	-	216,000	
212	Materiales y útiles de impresión y reproducción	140,000	-	16,000	-	-	-	-	-	156,000	
213	Material estadístico y geográfico	-	-	-	-	-	-	-	-	-	
214	Materiales, útiles y equipos menores de tecnologías de la información y comunicaciones	9,600	-	-	-	-	-	-	-	9,600	
215	Material impreso e información digital	240,000	-	-	-	-	-	-	-	240,000	
216	Material de limpieza	180,000	-	-	-	-	-	-	-	180,000	
217	Materiales y útiles de enseñanza	-	-	-	-	-	-	-	-	-	
218	Materiales para el registro e identificación de bienes y personas	300,000	-	-	-	-	-	-	-	300,000	
2200	ALIMENTOS Y UTENSILIOS	400,000	-	81,200	-	-	-	-	-	481,200	
221	Productos alimenticios para personas	400,000	-	80,000	-	-	-	-	-	480,000	
222	Productos alimenticios para animales	-	-	-	-	-	-	-	-	-	
223	Utensilios para el servicio de alimentación	-	-	1,200	-	-	-	-	-	1,200	
2300	MATERIAS PRIMAS Y MATERIALES DE PRODUCCIÓN Y COMERCIALIZACIÓN	-	-	-	-	-	-	-	-	-	
231	Productos alimenticios, agropecuarios y forestales adquiridos como materia prima	-	-	-	-	-	-	-	-	-	
232	Insunios textiles adquiridos como materia prima	-	-	-	-	-	-	-	-	-	
233	Productos de papel, cartón e impresos adquiridos como materia prima	-	-	-	-	-	-	-	-	-	
234	Combustibles, lubricantes, aditivos, carbón y sus derivados adquiridos como materia prima	-	-	-	-	-	-	-	-	-	
235	Productos químicos, farmacéuticos y de laboratorio adquiridos como materia prima	-	-	-	-	-	-	-	-	-	

Presupuesto de Egresos por Clasificación por Objeto del Gasto y Fuentes de Financiamiento - 2016

Municipio: Ayotlan, Jalisco

COC/FF	DESCRIPCIÓN	RECURSOS FISCALES	RECURSOS FEDERALES					RECURSOS ESTATALES		FINANCIAMIENTOS INTERNOS	OTROS RECURSOS	TOTAL ANUAL
			APORTACIONES FONDO INFRAESTRUCTURA	APORTACIONES FONDO FORTALECIMIENTO	PARTICIPACIONES FEDERALES	CONVENIOS	PARTICIPACIONES ESTATALES	CONVENIOS				
236	Productos metálicos y a base de minerales no metálicos adquiridos como materia prima	-	-	-	-	-	-	-	-	-	-	-
237	Productos de cuero, piel, plástico y hule adquiridos como materia prima	-	-	-	-	-	-	-	-	-	-	-
238	Mercancías adquiridas para su comercialización	-	-	-	-	-	-	-	-	-	-	-
239	Otros productos adquiridos como materia prima	-	-	-	-	-	-	-	-	-	-	-
2400	MATERIALES Y ARTÍCULOS DE CONSTRUCCIÓN Y DE REPARACIÓN	2,252,509	-	-	-	-	-	-	-	-	-	2,252,509
241	Productos minerales no metálicos	-	-	-	-	-	-	-	-	-	-	-
242	Cemento y productos de concreto	-	-	-	-	-	-	-	-	-	-	-
243	Cal, yeso y productos de yeso	-	-	-	-	-	-	-	-	-	-	-
244	Madera y productos de madera	-	-	-	-	-	-	-	-	-	-	-
245	Vidrio y productos de vidrio	-	-	-	-	-	-	-	-	-	-	-
246	Material eléctrico y electrónico	1,052,509	-	-	-	-	-	-	-	-	-	1,052,509
247	Artículos metálicos para la construcción	-	-	-	-	-	-	-	-	-	-	-
248	Materiales complementarios	-	-	-	-	-	-	-	-	-	-	-
249	Otros materiales y artículos de construcción y reparación	1,200,000	-	-	-	-	-	-	-	-	-	1,200,000
2500	PRODUCTOS QUÍMICOS, FARMACÉUTICOS Y DE LABORATORIO	1,423,200	-	-	-	-	-	-	-	-	-	1,423,200
251	Productos químicos básicos	-	-	-	-	-	-	-	-	-	-	-
252	Fertilizantes, pesticidas y otros agroquímicos	19,200	-	-	-	-	-	-	-	-	-	19,200
253	Medicinas y productos farmacéuticos	1,380,000	-	-	-	-	-	-	-	-	-	1,380,000
254	Materiales, accesorios y suministros médicos	24,000	-	-	-	-	-	-	-	-	-	24,000
255	Materiales, accesorios y suministros de laboratorio	-	-	-	-	-	-	-	-	-	-	-
256	Fibras sintéticas, hules plásticos y derivados	-	-	-	-	-	-	-	-	-	-	-
259	Otros productos químicos	-	-	-	-	-	-	-	-	-	-	-
2600	COMBUSTIBLES, LUBRICANTES Y ADITIVOS	4,400,000	-	2,260,000	-	-	-	-	-	-	-	6,660,000
261	Combustibles, lubricantes y aditivos	4,400,000	-	2,260,000	-	-	-	-	-	-	-	6,660,000
262	Carbón y sus derivados	-	-	-	-	-	-	-	-	-	-	-
2700	VESTUARIO, BLANCOS, PRENDAS DE PROTECCIÓN Y ARTÍCULOS DEPORTIVOS	130,000	-	128,000	-	-	-	-	-	-	-	258,000
271	Vestuario y uniformes	80,000	-	28,000	-	-	-	-	-	-	-	108,000
272	Prendas de seguridad y protección personal	20,000	-	100,000	-	-	-	-	-	-	-	120,000
273	Artículos deportivos	30,000	-	-	-	-	-	-	-	-	-	30,000

Presupuesto de Egresos por Clasificación por Objeto del Gasto y Fuentes de Financiamiento - 2016

Municipio: Ayotlan, Jalisco

COG/FF	DESCRIPCIÓN	RECURSOS FISCALES	RECURSOS FEDERALES					RECURSOS ESTATALES		FINANCIAMIENTOS INTERNOS	OTROS RECURSOS	TOTAL ANUAL
			APORTACIONES FONDO INFRAESTRUCTURA	APORTACIONES FONDO FORTALECIMIENTO	PARTICIPACIONES FEDERALES	CONVENIOS	PARTICIPACIONES ESTATALES	CONVENIOS				
274	Productos textiles	-	-	-	-	-	-	-	-	-	-	-
275	Biancos y otros productos textiles, excepto prendas de vestir	-	-	-	-	-	-	-	-	-	-	-
2800	MATERIALES Y SUMINISTROS PARA SEGURIDAD	69,000	-	-	-	-	-	-	-	-	-	69,000
281	Sustancias y materiales explosivos	45,000	-	-	-	-	-	-	-	-	-	45,000
282	Materiales de seguridad pública	12,000	-	-	-	-	-	-	-	-	-	12,000
283	Prendas de protección para seguridad pública y nacional	12,000	-	-	-	-	-	-	-	-	-	12,000
2900	HERRAMIENTAS, REFACCIONES Y ACCESORIOS MENORES	1,206,200	-	400,000	-	-	-	-	-	-	-	1,606,200
291	Herramientas menores	12,000	-	-	-	-	-	-	-	-	-	12,000
292	Refacciones y accesorios menores de edificios	10,200	-	-	-	-	-	-	-	-	-	10,200
293	Refacciones y accesorios menores de mobiliario y equipo de administración, educacional y recreativo	-	-	-	-	-	-	-	-	-	-	-
294	Refacciones y accesorios menores de equipo de cómputo y tecnologías de la información	-	-	-	-	-	-	-	-	-	-	-
295	Refacciones y accesorios menores de equipo e instrumental médico y de laboratorio	-	-	-	-	-	-	-	-	-	-	-
296	Refacciones y accesorios menores de equipo de transporte	800,000	-	400,000	-	-	-	-	-	-	-	1,200,000
297	Refacciones y accesorios menores de equipo de defensa y seguridad	-	-	-	-	-	-	-	-	-	-	-
298	Refacciones y accesorios menores de maquinaria y otros equipos	384,000	-	-	-	-	-	-	-	-	-	384,000
299	Refacciones y accesorios menores otros bienes muebles	-	-	-	-	-	-	-	-	-	-	-
3000	SERVICIOS GENERALES	16,550,070	-	5,220,000	-	-	-	-	-	-	-	21,770,070
3100	SERVICIOS BÁSICOS	8,528,500	-	5,200,000	-	-	-	-	-	-	-	13,728,500
311	Energía eléctrica	8,000,000	-	5,200,000	-	-	-	-	-	-	-	13,200,000
312	Gas	-	-	-	-	-	-	-	-	-	-	-
313	Agua	-	-	-	-	-	-	-	-	-	-	-
314	Telefonía tradicional	528,000	-	-	-	-	-	-	-	-	-	528,000
315	Telefonía celular	-	-	-	-	-	-	-	-	-	-	-
316	Servicios de telecomunicaciones y satélites	-	-	-	-	-	-	-	-	-	-	-
317	Servicios de acceso de Internet, redes y procesamiento de información	-	-	-	-	-	-	-	-	-	-	-
318	Servicios postales y telegráficos	500	-	-	-	-	-	-	-	-	-	500
319	Servicios integrales y otros servicios	-	-	-	-	-	-	-	-	-	-	-

Presupuesto de Egresos por Clasificación por Objeto del Gasto y Fuentes de Financiamiento - 2016
Municipio: Ayotlan, Jalisco

COG/FF	DESCRIPCIÓN	RECURSOS FISCALES	RECURSOS FEDERALES					RECURSOS ESTATALES		FINANCIAMIENTOS INTERNOS	OTROS RECURSOS	TOTAL ANUAL
			APORTACIONES FONDO INFRAESTRUCTURA	APORTACIONES FONDO FORTALECIMIENTO	PARTICIPACIONES FEDERALES	CONVENIOS	PARTICIPACIONES ESTATALES	CONVENIOS				
3200	SERVICIOS DE ARRENDAMIENTO	256,370	-	-	-	-	-	-	-	-	-	256,370
321	Arrendamiento de terrenos	70,000	-	-	-	-	-	-	-	-	-	70,000
322	Arrendamiento de edificios	120,000	-	-	-	-	-	-	-	-	-	120,000
323	Arrendamiento de mobiliario y equipo de administración, educacional y recreativo	24,000	-	-	-	-	-	-	-	-	-	24,000
324	Arrendamiento de equipo e instrumental médico y de laboratorio	-	-	-	-	-	-	-	-	-	-	-
325	Arrendamiento de equipo de transporte	-	-	-	-	-	-	-	-	-	-	-
326	Arrendamiento de maquinaria, otros equipos y herramientas	42,370	-	-	-	-	-	-	-	-	-	42,370
327	Arrendamiento de activos intangibles	-	-	-	-	-	-	-	-	-	-	-
328	Arrendamiento financiero	-	-	-	-	-	-	-	-	-	-	-
329	Otros arrendamientos	-	-	-	-	-	-	-	-	-	-	-
3300	SERVICIOS PROFESIONALES, CIENTÍFICOS, TÉCNICOS Y OTROS SERVICIOS	768,000	-	-	-	-	-	-	-	-	-	768,000
331	Servicios legales, de contabilidad, auditoría y relacionados	480,000	-	-	-	-	-	-	-	-	-	480,000
332	Servicios de diseño, arquitectura, ingeniería y actividades relacionadas de la información	72,000	-	-	-	-	-	-	-	-	-	72,000
333	Servicios de consultoría administrativa, procesos, técnica y en tecnologías de la información	-	-	-	-	-	-	-	-	-	-	-
334	Servicios de capacitación	-	-	-	-	-	-	-	-	-	-	-
335	Servicios de investigación científica y desarrollo	-	-	-	-	-	-	-	-	-	-	-
336	Servicios de apoyo administrativo, traducción, fotocopiado e impresión	-	-	-	-	-	-	-	-	-	-	-
337	Servicios de protección y seguridad	-	-	-	-	-	-	-	-	-	-	-
338	Servicios de vigilancia	-	-	-	-	-	-	-	-	-	-	-
339	Servicios profesionales, científicos y técnicos integrales	216,000	-	-	-	-	-	-	-	-	-	216,000
3400	SERVICIOS FINANCIEROS, BANCARIOS Y COMERCIALES	690,000	-	-	-	-	-	-	-	-	-	690,000
341	Servicios financieros y bancarios	30,000	-	-	-	-	-	-	-	-	-	30,000
342	Servicios de cobranza, investigación crediticia y similar	-	-	-	-	-	-	-	-	-	-	-
343	Servicios de recaudación, traslado y custodia de valores	-	-	-	-	-	-	-	-	-	-	-
344	Seguros de responsabilidad patrimonial y fianzas	480,000	-	-	-	-	-	-	-	-	-	480,000
345	Seguro de bienes patrimoniales	180,000	-	-	-	-	-	-	-	-	-	180,000
346	Almacenaje, envase y embalaje	-	-	-	-	-	-	-	-	-	-	-
347	Fletes y maniobras	-	-	-	-	-	-	-	-	-	-	-

Presupuesto de Egresos por Clasificación por Objeto del Gasto y Fuentes de Financiamiento - 2016

Municipio: Ayotlan, Jalisco

COCG/FF	DESCRIPCIÓN	RECURSOS FISCALES	RECURSOS FEDERALES					RECURSOS ESTATALES		FINANCIAMIENTOS INTERNOS	OTROS RECURSOS	TOTAL ANUAL
			APORTACIONES FONDO INFRAESTRUCTURA	APORTACIONES FONDO FORTALECIMIENTO	PARTICIPACIONES FEDERALES	CONVENIOS	PARTICIPACIONES ESTATALES	CONVENIOS				
348	Comisiones por ventas	-	-	-	-	-	-	-	-	-	-	-
349	Servicios financieros, bancarios y comerciales integrales	-	-	-	-	-	-	-	-	-	-	-
3500	SERVICIOS DE INSTALACIÓN, REPARACIÓN, MANTENIMIENTO Y CONSERVACIÓN	2,928,000	-	-	-	-	-	-	-	-	-	2,928,000
351	Conservación y mantenimiento menor de inmuebles	1,200,000	-	-	-	-	-	-	-	-	-	1,200,000
352	Instalación, reparación y mantenimiento de mobiliario y equipo de administración, educacional y recreativo	-	-	-	-	-	-	-	-	-	-	-
353	Instalación, reparación y mantenimiento de equipo de cómputo y tecnología de la información	72,000	-	-	-	-	-	-	-	-	-	72,000
354	Instalación, reparación y mantenimiento de equipo e instrumental médico y de laboratorio	-	-	-	-	-	-	-	-	-	-	-
355	Reparación y mantenimiento de equipo de transporte	900,000	-	-	-	-	-	-	-	-	-	900,000
356	Reparación y mantenimiento de equipo de defensa y seguridad	-	-	-	-	-	-	-	-	-	-	-
357	Instalación, reparación y mantenimiento de maquinaria, otros equipos y herramienta	600,000	-	-	-	-	-	-	-	-	-	600,000
358	Servicios de limpieza y manejo de desechos	156,000	-	-	-	-	-	-	-	-	-	156,000
359	Servicios de jardinería y fumigación	-	-	-	-	-	-	-	-	-	-	-
3600	SERVICIOS DE COMUNICACIÓN SOCIAL Y PUBLICIDAD	180,000	-	-	-	-	-	-	-	-	-	180,000
361	Difusión por radio, televisión y otros medios de mensajes sobre programas y actividades gubernamentales	180,000	-	-	-	-	-	-	-	-	-	180,000
362	Difusión por radio, televisión y otros medios de mensajes comerciales para promover la venta de bienes o servicios	-	-	-	-	-	-	-	-	-	-	-
363	Servicios de creatividad, preproducción y producción de publicidad, excepto Internet	-	-	-	-	-	-	-	-	-	-	-
364	Servicios de revelado de fotografías	-	-	-	-	-	-	-	-	-	-	-
365	Servicios de la industria fílmica, del sonido y del video	-	-	-	-	-	-	-	-	-	-	-
366	Servicio de creación y difusión de contenido exclusivamente a través de Internet	-	-	-	-	-	-	-	-	-	-	-
369	Otros servicios de información	-	-	-	-	-	-	-	-	-	-	-
3700	SERVICIOS DE TRASLADO Y VIÁTICOS	496,000	-	20,000	-	-	-	-	-	-	-	516,000
371	Pasajes aéreos	-	-	-	-	-	-	-	-	-	-	-
372	Pasajes terrestres	-	-	-	-	-	-	-	-	-	-	-
373	Pasajes marítimos, lacustres y fluviales	-	-	-	-	-	-	-	-	-	-	-
374	Autotransporte	-	-	-	-	-	-	-	-	-	-	-
375	Viáticos en el país	480,000	-	-	-	-	-	-	-	-	-	480,000
376	Viáticos en el extranjero	-	-	-	-	-	-	-	-	-	-	-
377	Gastos de instalación y traslado de menaje	-	-	-	-	-	-	-	-	-	-	-

Presupuesto de Egresos por Clasificación por Objeto del Gasto y Fuentes de Financiamiento - 2016

Municipio: Ayotlan, Jalisco

COG/FF	DESCRIPCIÓN	RECURSOS FISCALES	RECURSOS FEDERALES				RECURSOS ESTATALES		FINANCIAMIENTOS INTERNOS	OTROS RECURSOS	TOTAL ANUAL
			APORTACIONES FONDO INFRAESTRUCTURA	APORTACIONES FONDO FORTALECIMIENTO	PARTICIPACIONES FEDERALES	CONVENIOS	PARTICIPACIONES ESTATALES	CONVENIOS			
378	Servicios integrales de traslado y viáticos	-	-	-	-	-	-	-	-	-	
379	Otros servicios de traslado y hospedaje	16,000	-	20,000	-	-	-	-	-	36,000	
3800	SERVICIOS OFICIALES	1,851,200	-	-	-	-	-	-	-	1,851,200	
381	Gastos de ceremonial	79,200	-	-	-	-	-	-	-	79,200	
382	Gastos de orden social y cultural	1,772,000	-	-	-	-	-	-	-	1,772,000	
383	Congresos y convenciones	-	-	-	-	-	-	-	-	-	
384	Exposiciones	-	-	-	-	-	-	-	-	-	
385	Gastos de representación	-	-	-	-	-	-	-	-	-	
3900	OTROS SERVICIOS GENERALES	852,000	-	-	-	-	-	-	-	852,000	
391	Servicios funerarios y de cementerios	84,000	-	-	-	-	-	-	-	84,000	
392	Impuestos y derechos	600,000	-	-	-	-	-	-	-	600,000	
393	Impuestos y derechos de importación	-	-	-	-	-	-	-	-	-	
394	Sentencias y resoluciones por autoridad competente	-	-	-	-	-	-	-	-	-	
395	Penas, multas, accesorios y actualizaciones	12,000	-	-	-	-	-	-	-	12,000	
396	Otros gastos por responsabilidades	-	-	-	-	-	-	-	-	-	
397	Utilidades	-	-	-	-	-	-	-	-	-	
398	Impuesto sobre nómina y otros que se derivan de una relación laboral	-	-	-	-	-	-	-	-	-	
399	Otros servicios generales	156,000	-	-	-	-	-	-	-	156,000	
4000	TRANSFERENCIAS, ASIGNACIONES, SUBSIDIOS Y OTRAS AYUDAS	6,220,975	-	320,000	-	-	-	-	-	6,540,975	
4100	TRANSFERENCIAS INTERNAS Y ASIGNACIONES AL SECTOR PÚBLICO	-	-	-	-	-	-	-	-	-	
411	Asignaciones presupuestarias al Poder Ejecutivo	-	-	-	-	-	-	-	-	-	
412	Asignaciones presupuestarias al Poder Legislativo	-	-	-	-	-	-	-	-	-	
413	Asignaciones presupuestarias al Poder Judicial	-	-	-	-	-	-	-	-	-	
414	Asignaciones presupuestarias a Organos Autónomos	-	-	-	-	-	-	-	-	-	
415	Transferencias internas otorgadas a entidades paraestatales no empresariales y no financieras	-	-	-	-	-	-	-	-	-	
416	Transferencias internas otorgadas a entidades paraestatales empresariales y no financieras	-	-	-	-	-	-	-	-	-	
417	Transferencias internas otorgadas a fideicomisos públicos empresariales y no financieros	-	-	-	-	-	-	-	-	-	

Presupuesto de Egresos por Clasificación por Objeto del Gasto y Fuentes de Financiamiento - 2016

Municipio: Ayotlan, Jalisco

CDOG/FF	DESCRIPCIÓN	RECURSOS FISCALES	RECURSOS FEDERALES					RECURSOS ESTATALES		FINANCIAMIENTOS INTERNOS	OTROS RECURSOS	TOTAL ANUAL
			APORTACIONES FONDO INFRAESTRUCTURA	APORTACIONES FONDO FORTALECIMIENTO	PARTICIPACIONES FEDERALES	CONVENIOS	PARTICIPACIONES ESTATALES	CONVENIOS				
418	Transferencias internas otorgadas a instituciones paraestatales públicas financieras	-	-	-	-	-	-	-	-	-	-	
419	Transferencias internas otorgadas a fideicomisos públicos financieros	-	-	-	-	-	-	-	-	-		
4200	TRANSFERENCIAS AL RESTO DEL SECTOR PÚBLICO	3,920,000	-	-	-	-	-	-	-	-	3,920,000	
421	Transferencias otorgadas a entidades paraestatales no empresariales y no financieras	3,900,000	-	-	-	-	-	-	-	-	3,900,000	
422	Transferencias otorgadas para entidades paraestatales empresariales y no financieras	-	-	-	-	-	-	-	-	-	-	
423	Transferencias otorgadas para instituciones paraestatales públicas financieras	-	-	-	-	-	-	-	-	-	-	
424	Transferencias otorgadas a entidades federativas y municipios	-	-	-	-	-	-	-	-	-	-	
425	Transferencias a fideicomisos de entidades federativas y municipios	20,000	-	-	-	-	-	-	-	-	20,000	
4300	SUBSIDIOS Y SUBVENCIONES	-	-	-	-	-	-	-	-	-	-	
431	Subsidios a la producción	-	-	-	-	-	-	-	-	-	-	
432	Subsidios a la distribución	-	-	-	-	-	-	-	-	-	-	
433	Subsidios a la inversión	-	-	-	-	-	-	-	-	-	-	
434	Subsidios a la prestación de servicios públicos	-	-	-	-	-	-	-	-	-	-	
435	Subsidios para cubrir diferenciales de tasas de interés	-	-	-	-	-	-	-	-	-	-	
436	Subsidios a la vivienda	-	-	-	-	-	-	-	-	-	-	
437	Subvenciones al consumo	-	-	-	-	-	-	-	-	-	-	
438	Subsidios a entidades federativas y municipios	-	-	-	-	-	-	-	-	-	-	
439	Otros subsidios	-	-	-	-	-	-	-	-	-	-	
4400	AYUDAS SOCIALES	1,300,975	-	-	-	-	-	-	-	-	1,300,975	
441	Ayudas sociales a personas	1,020,000	-	-	-	-	-	-	-	-	1,020,000	
442	Becas y otras ayudas para programas de capacitación	-	-	-	-	-	-	-	-	-	-	
443	Ayudas sociales a instituciones de enseñanza	280,975	-	-	-	-	-	-	-	-	280,975	
444	Ayudas sociales a actividades científicas o académicas	-	-	-	-	-	-	-	-	-	-	
445	Ayudas sociales a instituciones sin fines de lucro	-	-	-	-	-	-	-	-	-	-	
446	Ayudas sociales a cooperativas	-	-	-	-	-	-	-	-	-	-	
447	Ayudas sociales a entidades de interés público	-	-	-	-	-	-	-	-	-	-	
448	Ayudas por desastres naturales y otros siniestros	-	-	-	-	-	-	-	-	-	-	
4500	PENSIONES Y JUBILACIONES	1,000,000	-	320,000	-	-	-	-	-	-	1,320,000	

Presupuesto de Egresos por Clasificación por Objeto del Gasto y Fuentes de Financiamiento - 2016

Municipio: Ayotlan, Jalisco

CÓDIGO/FF	DESCRIPCIÓN	RECURSOS FISCALES	RECURSOS FEDERALES					RECURSOS ESTATALES		FINANCIAMIENTOS INTERNOS	OTROS RECURSOS	TOTAL ANUAL
			APORTACIONES FONDO INFRAESTRUCTURA	APORTACIONES FONDO FORTALECIMIENTO	PARTICIPACIONES FEDERALES	CONVENIOS	PARTICIPACIONES ESTATALES	CONVENIOS				
451	Pensiones	1,000,000	-	320,000	-	-	-	-	-	-	-	1,320,000
452	Jubilaciones	-	-	-	-	-	-	-	-	-	-	-
459	Otras pensiones y jubilaciones	-	-	-	-	-	-	-	-	-	-	-
4600	TRANSFERENCIAS A FIDEICOMISOS, MANDATOS Y OTROS ANALOGOS	-	-	-	-	-	-	-	-	-	-	-
461	Transferencias a fideicomisos del Poder Ejecutivo	-	-	-	-	-	-	-	-	-	-	-
462	Transferencias a fideicomisos del Poder Legislativo	-	-	-	-	-	-	-	-	-	-	-
463	Transferencias a fideicomisos del Poder Judicial	-	-	-	-	-	-	-	-	-	-	-
464	Transferencias a fideicomisos públicos de entidades paraestatales no empresariales y no financieras	-	-	-	-	-	-	-	-	-	-	-
465	Transferencias a fideicomisos públicos de entidades paraestatales empresariales y no financieras	-	-	-	-	-	-	-	-	-	-	-
466	Transferencias a fideicomisos de instituciones públicas financieras	-	-	-	-	-	-	-	-	-	-	-
4700	TRANSFERENCIAS A LA SEGURIDAD SOCIAL	-	-	-	-	-	-	-	-	-	-	-
471	Transferencias por obligación de ley	-	-	-	-	-	-	-	-	-	-	-
4800	DONATIVOS	-	-	-	-	-	-	-	-	-	-	-
481	Donativos a instituciones sin fines de lucro	-	-	-	-	-	-	-	-	-	-	-
482	Donativos a entidades federativas	-	-	-	-	-	-	-	-	-	-	-
483	Donativos a fideicomisos privados	-	-	-	-	-	-	-	-	-	-	-
484	Donativos a fideicomisos estatales	-	-	-	-	-	-	-	-	-	-	-
485	Donativos internacionales	-	-	-	-	-	-	-	-	-	-	-
4900	TRANSFERENCIAS AL EXTERIOR	-	-	-	-	-	-	-	-	-	-	-
491	Transferencias para gobiernos extranjeros	-	-	-	-	-	-	-	-	-	-	-
492	Transferencias para organismos internacionales	-	-	-	-	-	-	-	-	-	-	-
493	Transferencias para el sector privado externo	-	-	-	-	-	-	-	-	-	-	-
5000	BIENES MUEBLES, INMUEBLES E INTANGIBLES	478,000	-	396,020	-	-	-	-	-	-	-	874,020
5100	MOBILIARIO Y EQUIPO DE ADMINISTRACIÓN	64,000	-	-	-	-	-	-	-	-	-	64,000
511	Muebles de oficina y estantería	36,000	-	-	-	-	-	-	-	-	-	36,000
512	Muebles, excepto de oficina y estantería	-	-	-	-	-	-	-	-	-	-	-

Presupuesto de Egresos por Clasificación por Objeto del Gasto y Fuentes de Financiamiento - 2016

Municipio: Ayotlan, Jalisco

CÓDIGO/FF	DESCRIPCIÓN	RECURSOS FISCALES	RECURSOS FEDERALES				RECURSOS ESTATALES		FINANCIAMIENTOS INTERNOS	OTROS RECURSOS	TOTAL ANUAL
			APORTACIONES FONDO INFRAESTRUCTURA	APORTACIONES FONDO FORTALECIMIENTO	PARTICIPACIONES FEDERALES	CONVENIOS	PARTICIPACIONES ESTATALES	CONVENIOS			
513	Bienes artísticos, culturales y científicos	-	-	-	-	-	-	-	-	-	
514	Objetos de valor	-	-	-	-	-	-	-	-	-	
515	Equipo de cómputo de tecnologías de la información	28,000	-	-	-	-	-	-	-	28,000	
519	Otros mobiliarios y equipos de administración	-	-	-	-	-	-	-	-	-	
5200	MOBILIARIO Y EQUIPO EDUCACIONAL Y RECREATIVO	14,000	-	-	-	-	-	-	-	14,000	
521	Equipos y aparatos audiovisuales	-	-	-	-	-	-	-	-	-	
522	Aparatos deportivos	-	-	-	-	-	-	-	-	-	
523	Cámaras fotográficas y de video	14,000	-	-	-	-	-	-	-	14,000	
529	Otro mobiliario y equipo educacional y recreativo	-	-	-	-	-	-	-	-	-	
5300	EQUIPO E INSTRUMENTAL MÉDICO Y DE LABORATORIO	-	-	-	-	-	-	-	-	-	
531	Equipo médico y de laboratorio	-	-	-	-	-	-	-	-	-	
532	Instrumental médico y de laboratorio	-	-	-	-	-	-	-	-	-	
5400	VEHÍCULOS Y EQUIPO DE TRANSPORTE	400,000	-	396,020	-	-	-	-	-	796,020	
541	Vehículos y equipo de transporte	400,000	-	396,020	-	-	-	-	-	796,020	
542	Carrocerías y remolques	-	-	-	-	-	-	-	-	-	
543	Equipo aeroespacial	-	-	-	-	-	-	-	-	-	
544	Equipo ferroviario	-	-	-	-	-	-	-	-	-	
545	Embarcaciones	-	-	-	-	-	-	-	-	-	
549	Otros equipo de transporte	-	-	-	-	-	-	-	-	-	
5500	EQUIPO DE DEFENSA Y SEGURIDAD	-	-	-	-	-	-	-	-	-	
551	Equipo de defensa y seguridad	-	-	-	-	-	-	-	-	-	
5600	MAQUINARIA, OTROS EQUIPOS Y HERRAMIENTAS	-	-	-	-	-	-	-	-	-	
561	Maquinaria y equipo agropecuario	-	-	-	-	-	-	-	-	-	
562	Maquinaria y equipo industrial	-	-	-	-	-	-	-	-	-	
563	Maquinaria y equipo de construcción	-	-	-	-	-	-	-	-	-	
564	Sistemas de aire acondicionado, calefacción y de refrigeración industrial y comercial	-	-	-	-	-	-	-	-	-	
565	Equipo de comunicación y telecomunicación	-	-	-	-	-	-	-	-	-	
566	Equipo de generación eléctrica, aparatos y accesorios eléctricos	-	-	-	-	-	-	-	-	-	
567	Herramientas y máquinas-herramienta	-	-	-	-	-	-	-	-	-	

Presupuesto de Egresos por Clasificación por Objeto del Gasto y Fuentes de Financiamiento - 2016

Municipio: Ayotlan, Jalisco

COG/FF	DESCRIPCIÓN	RECURSOS FISCALES	RECURSOS FEDERALES					RECURSOS ESTATALES		FINANCIAMIENTOS INTERNOS	OTROS RECURSOS	TOTAL ANUAL
			APORTACIONES FONDO INFRAESTRUCTURA	APORTACIONES FONDO FORTALECIMIENTO	PARTICIPACIONES FEDERALES	CONVENIOS	PARTICIPACIONES ESTATALES	CONVENIOS				
569	Otros equipos	-	-	-	-	-	-	-	-	-	-	
5700	ACTIVOS BIOLÓGICOS	-	-	-	-	-	-	-	-	-	-	
571	Bovinos	-	-	-	-	-	-	-	-	-	-	
572	Porcinos	-	-	-	-	-	-	-	-	-	-	
573	Aves	-	-	-	-	-	-	-	-	-	-	
574	Ovinos y caprinos	-	-	-	-	-	-	-	-	-	-	
575	Peces y acuicultura	-	-	-	-	-	-	-	-	-	-	
576	Equinos	-	-	-	-	-	-	-	-	-	-	
577	Especies menores y de zoológico	-	-	-	-	-	-	-	-	-	-	
578	Arboles y plantas	-	-	-	-	-	-	-	-	-	-	
579	Otros activos biológicos	-	-	-	-	-	-	-	-	-	-	
5800	BIENES INMUEBLES	-	-	-	-	-	-	-	-	-	-	
581	Terrenos	-	-	-	-	-	-	-	-	-	-	
582	Viviendas	-	-	-	-	-	-	-	-	-	-	
583	Edificios no residenciales	-	-	-	-	-	-	-	-	-	-	
589	Otros bienes inmuebles	-	-	-	-	-	-	-	-	-	-	
5900	ACTIVOS INTANGIBLES	-	-	-	-	-	-	-	-	-	-	
591	Software	-	-	-	-	-	-	-	-	-	-	
592	Patentes	-	-	-	-	-	-	-	-	-	-	
593	Marcas	-	-	-	-	-	-	-	-	-	-	
594	Derechos	-	-	-	-	-	-	-	-	-	-	
595	Concesiones	-	-	-	-	-	-	-	-	-	-	
596	Franquicias	-	-	-	-	-	-	-	-	-	-	
597	Licencias informáticas e intelectuales	-	-	-	-	-	-	-	-	-	-	
598	Licencias industriales, comerciales y otras	-	-	-	-	-	-	-	-	-	-	
599	Otros activos intangibles	-	-	-	-	-	-	-	-	-	-	
6000	INVERSION PÚBLICA	17,915,226	-	-	-	-	-	-	-	-	17,915,226	
6100	OBRA PÚBLICA EN BIENES DE DOMINIO PÚBLICO	17,915,226	-	-	-	-	-	-	-	-	17,915,226	
611	Edificación habitacional	-	-	-	-	-	-	-	-	-	-	

Presupuesto de Egresos por Clasificación por Objeto del Gasto y Fuentes de Financiamiento - 2016

Municipio: Ayotlan, Jalisco

CÓDIGO/FF	DESCRIPCIÓN	RECURSOS FISCALES	RECURSOS FEDERALES				RECURSOS ESTATALES		FINANCIAMIENTOS INTERNOS	OTROS RECURSOS	TOTAL ANUAL
			APORTACIONES FONDO INFRAESTRUCTURA	APORTACIONES FONDO FORTALECIMIENTO	PARTICIPACIONES FEDERALES	CONVENIOS	PARTICIPACIONES ESTATALES	CONVENIOS			
612	Edificación no habitacional	-	-	-	-	-	-	-	-	-	
613	Construcción de obras para el abastecimiento de agua, petróleo, gas, electricidad y telecomunicaciones	-	-	-	-	-	-	-	-	-	
614	División de terrenos y construcción de obras de urbanización	-	-	-	-	-	-	-	-	-	
615	Construcción de vías de comunicación	17,915,226	-	-	-	-	-	-	-	17,915,226	
616	Otras construcciones de ingeniería civil u obra pesada	-	-	-	-	-	-	-	-	-	
617	Instalaciones y equipamiento en construcciones	-	-	-	-	-	-	-	-	-	
619	Trabajo de acabados en edificaciones y otros trabajos especializados	-	-	-	-	-	-	-	-	-	
6200	OBRA PÚBLICA EN BIENES PROPIOS	-	-	-	-	-	-	-	-	-	
621	Edificación habitacional	-	-	-	-	-	-	-	-	-	
622	Edificación no habitacional	-	-	-	-	-	-	-	-	-	
623	Construcción de obras para el abastecimiento de agua, petróleo, gas, electricidad y telecomunicaciones	-	-	-	-	-	-	-	-	-	
624	División de terrenos y construcción de obras de urbanización	-	-	-	-	-	-	-	-	-	
625	Construcción de vías de comunicación	-	-	-	-	-	-	-	-	-	
626	Otras construcciones de ingeniería civil u obra pesada	-	-	-	-	-	-	-	-	-	
627	Instalaciones y equipamiento en construcciones	-	-	-	-	-	-	-	-	-	
629	Trabajos de acabados en edificaciones y otros trabajos especializados	-	-	-	-	-	-	-	-	-	
6300	PROYECTOS PRODUCTIVOS Y ACCIONES DE FOMENTO	-	-	-	-	-	-	-	-	-	
631	Estudios, formulación y evaluación de proyectos productivos no incluidos en conceptos anteriores de este capítulo	-	-	-	-	-	-	-	-	-	
632	Ejecución de proyectos productivos no incluidos en conceptos anteriores de este capítulo	-	-	-	-	-	-	-	-	-	
7000	INVERSIONES FINANCIERAS Y OTRAS PROVISIONES	-	-	-	-	-	-	-	-	-	
7100	INVERSIONES PARA EL FOMENTO DE ACTIVIDADES PRODUCTIVAS	-	-	-	-	-	-	-	-	-	
711	Créditos otorgados por entidades federativas y municipios al sector social y privado para el fomento de actividades productivas	-	-	-	-	-	-	-	-	-	
712	Créditos otorgados por las entidades federativas a municipios para el fomento de actividades productivas	-	-	-	-	-	-	-	-	-	
7200	ACCIONES Y PARTICIPACIONES DE CAPITAL	-	-	-	-	-	-	-	-	-	
721	Acciones y participaciones de capital en entidades paraestatales no empresariales y no financieras con fines de política económica	-	-	-	-	-	-	-	-	-	

Presupuesto de Egresos por Clasificación por Objeto del Gasto y Fuentes de Financiamiento - 2016

Municipio: Ayotlan, Jalisco

COG/FE	DESCRIPCIÓN	RECURSOS FISCALES	RECURSOS FEDERALES					RECURSOS ESTATALES		FINANCIAMIENTOS INTERNOS	OTROS RECURSOS	TOTAL ANUAL
			ADORTACIONES FONDO INFRAESTRUCTURA	ADORTACIONES FONDO FORTALECIMIENTO	PARTICIPACIONES FEDERALES	CONVENIOS	PARTICIPACIONES ESTATALES	CONVENIOS				
722	Acciones y participaciones de capital en entidades paraestatales empresariales y no financieras con fines de política económica	-	-	-	-	-	-	-	-	-	-	-
723	Acciones y participaciones de capital en instituciones paraestatales públicas financieras con fines de política económica	-	-	-	-	-	-	-	-	-	-	-
724	Acciones y participaciones de capital en el sector privado con fines de política económica	-	-	-	-	-	-	-	-	-	-	-
725	Acciones y participaciones de capital en organismos internacionales con fines de política económica	-	-	-	-	-	-	-	-	-	-	-
726	Acciones y participaciones de capital en el sector externo con fines de política económica	-	-	-	-	-	-	-	-	-	-	-
727	Acciones y participaciones de capital en el sector público con fines de gestión de la liquidez	-	-	-	-	-	-	-	-	-	-	-
728	Acciones y participaciones de capital en el sector privado con fines de gestión de liquidez	-	-	-	-	-	-	-	-	-	-	-
729	Acciones y participaciones de capital en el sector externo con fines de gestión de liquidez	-	-	-	-	-	-	-	-	-	-	-
7300	COMPRA DE TÍTULOS Y VALORES	-	-	-	-	-	-	-	-	-	-	-
731	Bonos	-	-	-	-	-	-	-	-	-	-	-
732	Valores representativos de deuda adquiridos con fines de política económica	-	-	-	-	-	-	-	-	-	-	-
733	Valores representativos de deuda adquiridos con fines de gestión de liquidez	-	-	-	-	-	-	-	-	-	-	-
734	Obligaciones negociables adquiridas con fines de política económica	-	-	-	-	-	-	-	-	-	-	-
735	Obligaciones negociables adquiridas con fines de gestión de liquidez	-	-	-	-	-	-	-	-	-	-	-
739	Otros valores	-	-	-	-	-	-	-	-	-	-	-
7400	CONCESIÓN DE PRÉSTAMOS	-	-	-	-	-	-	-	-	-	-	-
741	Concesión de préstamos a entidades paraestatales no empresariales y no financieras con fines de política económica	-	-	-	-	-	-	-	-	-	-	-
742	Concesión de préstamos a entidades paraestatales empresariales y no financieras con fines de política económica	-	-	-	-	-	-	-	-	-	-	-
743	Concesión de préstamos a instituciones paraestatales públicas financieras con fines de política económica	-	-	-	-	-	-	-	-	-	-	-
744	Concesión de préstamos a entidades federativas y municipios con fines de política económica	-	-	-	-	-	-	-	-	-	-	-
745	Concesión de préstamos al sector privado con fines de política económica	-	-	-	-	-	-	-	-	-	-	-
746	Concesión de préstamos al sector externo con fines de política económica	-	-	-	-	-	-	-	-	-	-	-
747	Concesión de préstamos al sector público con fines de gestión de liquidez	-	-	-	-	-	-	-	-	-	-	-
748	Concesión de préstamos al sector privado con fines de gestión de liquidez	-	-	-	-	-	-	-	-	-	-	-
749	Concesión de préstamos al sector externo con fines de gestión de liquidez	-	-	-	-	-	-	-	-	-	-	-
7500	INVERSIONES EN FIDEICOMISOS, MANDATOS Y OTROS ANALÓGOS	-	-	-	-	-	-	-	-	-	-	-

Presupuesto de Egresos por Clasificación por Objeto del Gasto y Fuentes de Financiamiento - 2016

Municipio: Ayotlan, Jalisco

COG/FF	DESCRIPCIÓN	RECURSOS FISCALES	RECURSOS FEDERALES					RECURSOS ESTATALES		FINANCIAMIENTOS INTERNOS	OTROS RECURSOS	TOTAL ANUAL
			APORTACIONES FONDO INFRAESTRUCTURA	APORTACIONES FONDO FORTALECIMIENTO	PARTICIPACIONES FEDERALES	CONVENIOS	PARTICIPACIONES ESTATALES	CONVENIOS				
751	Inversiones en fideicomisos del Poder Ejecutivo	-	-	-	-	-	-	-	-	-	-	
752	Inversiones en fideicomisos del Poder Legislativo	-	-	-	-	-	-	-	-	-		
753	Inversiones en fideicomisos del Poder Judicial	-	-	-	-	-	-	-	-	-		
754	Inversiones en fideicomisos públicos no empresariales y no financieros	-	-	-	-	-	-	-	-	-		
755	Inversiones en fideicomisos públicos empresariales y no financieros	-	-	-	-	-	-	-	-	-		
756	Inversiones en fideicomisos públicos financieros	-	-	-	-	-	-	-	-	-		
757	Inversiones en fideicomisos de entidades federativas	-	-	-	-	-	-	-	-	-		
758	Inversiones en fideicomisos de municipios	-	-	-	-	-	-	-	-	-		
759	Fideicomisos de empresas privadas y particulares	-	-	-	-	-	-	-	-	-		
7600	OTRAS INVERSIONES FINANCIERAS	-	-	-	-	-	-	-	-	-		
761	Depósitos a largo plazo en moneda nacional	-	-	-	-	-	-	-	-	-		
762	Depósitos a largo plazo en moneda extranjera	-	-	-	-	-	-	-	-	-		
7900	PROVISIONES PARA CONTINGENCIAS Y OTRAS EROGACIONES ESPECIALES	-	-	-	-	-	-	-	-	-		
791	Contingencias por fenómenos naturales	-	-	-	-	-	-	-	-	-		
792	Contingencias socioeconómicas	-	-	-	-	-	-	-	-	-		
799	Otras erogaciones especiales	-	-	-	-	-	-	-	-	-		
8000	PARTICIPACIONES Y APORTACIONES	-	-	-	-	-	-	-	-	-		
8100	PARTICIPACIONES	-	-	-	-	-	-	-	-	-		
811	Fondo general de participaciones	-	-	-	-	-	-	-	-	-		
812	Fondo de fomento municipal	-	-	-	-	-	-	-	-	-		
813	Participaciones de las entidades federativas a los municipios	-	-	-	-	-	-	-	-	-		
814	Otros conceptos participables de la Federación a entidades federativas	-	-	-	-	-	-	-	-	-		
815	Otros conceptos participables de la Federación a municipios	-	-	-	-	-	-	-	-	-		
816	Convenios de colaboración administrativa	-	-	-	-	-	-	-	-	-		
8300	APORTACIONES	-	-	-	-	-	-	-	-	-		
831	Aportaciones de la Federación a las entidades federativas	-	-	-	-	-	-	-	-	-		
832	Aportaciones de la Federación a municipios	-	-	-	-	-	-	-	-	-		
833	Aportaciones de las entidades federativas a los municipios	-	-	-	-	-	-	-	-	-		
834	Aportaciones previstas en leyes y decretos al sistema de protección social	-	-	-	-	-	-	-	-	-		

Presupuesto de Egresos por Clasificación por Objeto del Gasto y Fuentes de Financiamiento - 2016

Municipio: Ayotlan, Jalisco

LOG/FF	DESCRIPCIÓN	RECURSOS FISCALES	RECURSOS FEDERALES					RECURSOS ESTATALES		FINANCIAMIENTOS INTERNOS	OTROS RECURSOS	TOTAL ANUAL
			APORTACIONES FONDO INFRAESTRUCTURA	APORTACIONES FONDO FORTALECIMIENTO	PARTICIPACIONES FEDERALES	CONVENIOS	PARTICIPACIONES ESTATALES	CONVENIOS				
835	Aportaciones previstas en leyes y decretos compensatorias a entidades federativas y municipios	-	-	-	-	-	-	-	-	-	-	-
8500	CONVENIOS	-	-	-	-	-	-	-	-	-	-	-
851	Convenios de reasignación	-	-	-	-	-	-	-	-	-	-	-
852	Convenios de descentralización	-	-	-	-	-	-	-	-	-	-	-
853	Otros convenios	-	-	-	-	-	-	-	-	-	-	-
9000	DEUDA PÚBLICA	-	-	-	-	-	-	-	-	-	-	-
9100	AMORTIZACIÓN DE LA DEUDA PÚBLICA	-	-	-	-	-	-	-	-	-	-	-
911	Amortización de la deuda interna con instituciones de crédito	-	-	-	-	-	-	-	-	-	-	-
912	Amortización de la deuda interna por emisión de títulos y valores	-	-	-	-	-	-	-	-	-	-	-
913	Amortización de arrendamientos financieros nacionales	-	-	-	-	-	-	-	-	-	-	-
914	Amortización de la deuda externa con instituciones de crédito	-	-	-	-	-	-	-	-	-	-	-
915	Amortización de deuda externa con organismos financieros internacionales	-	-	-	-	-	-	-	-	-	-	-
916	Amortización de la deuda bilateral	-	-	-	-	-	-	-	-	-	-	-
917	Amortización de la deuda externa por emisión de títulos y valores	-	-	-	-	-	-	-	-	-	-	-
918	Amortización de arrendamientos financieros internacionales	-	-	-	-	-	-	-	-	-	-	-
9200	INTERESES DE LA DEUDA PÚBLICA	-	-	-	-	-	-	-	-	-	-	-
921	Intereses de la deuda interna con instituciones de crédito	-	-	-	-	-	-	-	-	-	-	-
922	Intereses derivados de la colocación de títulos y valores	-	-	-	-	-	-	-	-	-	-	-
923	Intereses por arrendamientos financieros nacionales	-	-	-	-	-	-	-	-	-	-	-
924	Intereses de la deuda externa con instituciones de crédito	-	-	-	-	-	-	-	-	-	-	-
925	Intereses de la deuda con organismos financieros internacionales	-	-	-	-	-	-	-	-	-	-	-
926	Intereses de la deuda bilateral	-	-	-	-	-	-	-	-	-	-	-
927	Intereses derivados de la colocación de títulos y valores en el exterior	-	-	-	-	-	-	-	-	-	-	-
928	Intereses por arrendamientos financieros internacionales	-	-	-	-	-	-	-	-	-	-	-
9300	COMISIONES DE LA DEUDA PÚBLICA	-	-	-	-	-	-	-	-	-	-	-
931	Comisiones de la deuda pública interna	-	-	-	-	-	-	-	-	-	-	-
932	Comisiones de la deuda pública externa	-	-	-	-	-	-	-	-	-	-	-
9400	GASTOS DE LA DEUDA PÚBLICA	-	-	-	-	-	-	-	-	-	-	-

Presupuesto de Egresos por Clasificación por Objeto del Gasto y Fuentes de Financiamiento - 2016

Municipio: Ayotlan, Jalisco

C/OG/FF	DESCRIPCIÓN	RECURSOS FISCALES	RECURSOS FEDERALES					RECURSOS ESTATALES		FINANCIAMIENTOS INTERNOS	OTROS RECURSOS	TOTAL ANUAL
			APORTACIONES FONDO INFRAESTRUCTURA	APORTACIONES FONDO FORTALECIMIENTO	PARTICIPACIONES FEDERALES	CONVENIOS	PARTICIPACIONES ESTATALES	CONVENIOS				
941	Gastos de la deuda pública interna	-	-	-	-	-	-	-	-	-	-	
942	Gastos de la deuda pública externa	-	-	-	-	-	-	-	-	-	-	
9500	COSTO POR COBERTURAS	-	-	-	-	-	-	-	-	-	-	
951	Costos por coberturas	-	-	-	-	-	-	-	-	-	-	
9600	APOYOS FINANCIEROS	-	-	-	-	-	-	-	-	-	-	
961	Apoyos a intermediarios financieros	-	-	-	-	-	-	-	-	-	-	
962	Apoyos a ahorradores y deudores del Sistema Financiero Nacional	-	-	-	-	-	-	-	-	-	-	
9900	ADEUDOS DE EJERCICIOS FISCALES ANTERIORES (ADEFAS)	-	-	-	-	-	-	-	-	-	-	
991	ADEFAS	-	-	-	-	-	-	-	-	-	-	
TOTAL DE EGRESOS		79,952,500	-	18,055,177	-	-	-	-	-	-	98,007,677	

PROGRAMACIÓN

Entidad Pública: Municipio, Jalisco

Programa presupuestario: Servicios Públicos Municipales

Desagregación programa:

E (Prestación de Servicios Públicos)

Sub-programa (s) Agua Potable y Alcantarillado, Alumbrado Publico y Servicio de Recolección y Traslado de Basura Disposición

Resumen narrativo:

Rehabilitar, ampliar el sistema de agua potable y alcantarillado en las diferentes comunidades; actualizar y eficientar el sistema de alumbrado publico municipal, ampliar las rutas de recolección de basura a través del equipamiento adecuado del departamento responsable así como mejorar el sistema de recolección y disposición final de la basura.

Objetivo:

Mejorar las condiciones cotidianas del ciudadano a través del mejoramiento de los servicios ofertados por el Municipio.
Medios. Eficientar las partidas presupuestarias así como capacitación y equipamiento al personal involucrado.

Indicador y definición:

Porcentaje del numero de servicios atendidos

Sentido del indicador:

descendente

Método de cálculo:

Porcentaje en relación a demandas requeridas de los servicios, entre la atención y acciones a estas demandas requeridas con resultados positivos.

Unidad de medida:

%

Frecuencia de medición:

Mensual

Unidad(es) ejecutora (s) del Gasto

PRESUPUESTO ESTIMADO

1	Departamento de Agua Potable	Servicios personales	\$	4,203,602.00
2	Departamento de Alumbrado Publico	Materiales y suministros	\$	1,271,990.00
3	Departamento de Aseo Publico	Servicios generales	\$	1,295,133.00
4	Departamento de Parques y Jardines	Transferencias, asignaciones, subsidios y otras ayudas	\$	-
5	Dirección de Servicios Públicos Municipales	Bienes muebles, inmuebles e intangibles	\$	68,529.00
6	Dirección de Obras Públicas Municipal	Inversión pública	\$	4,973,957.00
7	Dirección de Planeación y Desarrollo Municipal	Inversiones financieras y otras provisiones	\$	-
8		Deuda pública	\$	-
9		Importe total presupuestado \$		11,813,211
10				

Municipio: xxxxxxxxxx, Jalisco

PLANTILLA DE PERSONAL DE CARÁCTER PERMANENTE. 2016

Nombre de la Plaza	Adscripción de la Plaza	FF	No. Plazas	111-113 Diets y Sueldo Base		131 Primas por años de Servicios Efectivos Prestados	132 Prima Vacacional y Dominical	132 Gratificación de Fin de Año (Aguinaldo)	133 Horas Extraordinarias	134 Compensaciones	Otras Prestaciones	Suma Total de Remuneraciones
				Mensual	Annual							
REGIDOR	GOBERNACION	RP	9	\$ 16,878.00	\$ 1,822,824.00		\$ -	\$ 249,701.92	\$ -	\$ -	\$ -	\$ 2,072,525.92
PRESIDENTE	GOBERNACION	RP	1	\$ 42,021.00	\$ 504,252.00	\$ -	\$ -	\$ 69,075.62	\$ -	\$ -	\$ -	\$ 573,327.62
SECRETARIO PARTICULAR	GOBERNACION	RP	1	\$ 12,300.00	\$ 147,600.00	\$ -	\$ -	\$ 20,219.18	\$ -	\$ -	\$ -	\$ 167,819.18
ASESOR	GOBERNACION	RP	1	\$ 7,500.00	\$ 90,000.00	\$ -	\$ -	\$ 12,328.77	\$ -	\$ -	\$ -	\$ 102,328.77
SECRETARIA	GOBERNACION	RP	1	\$ 7,200.00	\$ 86,400.00	\$ -	\$ -	\$ 11,835.62	\$ -	\$ -	\$ -	\$ 98,235.62
ASEADOR	GOBERNACION	RP	1	\$ 7,500.00	\$ 90,000.00	\$ -	\$ -	\$ 12,328.77	\$ -	\$ -	\$ -	\$ 102,328.77
SECRETARIO GENERAL	SECRETARIA GENERAL	RP	1	\$ 27,470.00	\$ 329,640.00	\$ -	\$ -	\$ 45,156.16	\$ -	\$ -	\$ -	\$ 374,796.16
SECRETARIA	SECRETARIA GENERAL	RP	2	\$ 7,625.00	\$ 183,000.00	\$ -	\$ -	\$ 25,068.49	\$ -	\$ -	\$ -	\$ 208,068.49
SINDICO	SINDICATURA	RP	1	\$ 27,470.00	\$ 329,640.00	\$ -	\$ -	\$ 45,156.16	\$ -	\$ -	\$ -	\$ 374,796.16
SECRETARIA	SINDICATURA	RP	1	\$ 7,625.00	\$ 91,500.00	\$ -	\$ -	\$ 12,534.25	\$ -	\$ -	\$ -	\$ 104,034.25
DIRECTOR JURIDICO	SINDICATURA	RP	1	\$ 17,000.00	\$ 204,000.00	\$ -	\$ -	\$ 27,945.21	\$ -	\$ -	\$ -	\$ 231,945.21
SECRETARIA	SINDICATURA	RP	1	\$ 7,580.00	\$ 90,960.00	\$ -	\$ -	\$ 12,460.27	\$ -	\$ -	\$ -	\$ 103,420.27
ENCARGADO DE TRANSPARENCIA.	SINDICATURA	RP	1	\$ 8,500.00	\$ 102,000.00	\$ -	\$ -	\$ 13,972.60	\$ -	\$ -	\$ -	\$ 115,972.60
AUXILIAR ADMINISTRATIVO	SINDICATURA	RP	1	\$ 7,630.00	\$ 91,560.00	\$ -	\$ -	\$ 12,542.47	\$ -	\$ -	\$ -	\$ 104,102.47
AUXILIAR ADMINISTRATIVO		RP	2	\$ 7,631.00	\$ 183,144.00	\$ -	\$ -	\$ 25,088.22	\$ -	\$ -	\$ -	\$ 208,232.22
OFICIAL MAYOR ADMINISTRATIVO	OFICIALIA MAYOR ADMIVA	RP	1	\$ 17,000.00	\$ 204,000.00	\$ -	\$ -	\$ 27,945.21	\$ -	\$ -	\$ -	\$ 231,945.21
AUXILIAR ADMINISTRATIVO	OFICIALIA MAYOR ADMIVA	RP	1	\$ 6,450.00	\$ 77,400.00	\$ -	\$ -	\$ 10,602.74	\$ -	\$ -	\$ -	\$ 88,002.74
SECRETARIA	OFICIALIA MAYOR ADMIVA	RP	1	\$ 8,830.00	\$ 105,960.00	\$ -	\$ -	\$ 14,515.07	\$ -	\$ -	\$ -	\$ 120,475.07
SECRETARIA	OFICIALIA MAYOR ADMIVA	RP	1	\$ 6,940.00	\$ 83,280.00	\$ -	\$ -	\$ 11,408.22	\$ -	\$ -	\$ -	\$ 94,688.22
INTENDENTE	OFICIALIA MAYOR ADMIVA	RP	2	\$ 4,000.00	\$ 96,000.00	\$ -	\$ -	\$ 13,150.68	\$ -	\$ -	\$ -	\$ 109,150.68
INTENDENTE	OFICIALIA MAYOR ADMIVA	RP	2	\$ 4,490.00	\$ 107,760.00	\$ -	\$ -	\$ 14,761.64	\$ -	\$ -	\$ -	\$ 122,521.64
MANTENIMIENTO GENERAL	OFICIALIA MAYOR ADMIVA	RP	4	\$ 8,036.00	\$ 385,728.00	\$ -	\$ -	\$ 52,839.45	\$ -	\$ -	\$ -	\$ 438,567.45
CHOFER	OFICIALIA MAYOR ADMIVA	RP	3	\$ 6,940.00	\$ 249,840.00	\$ -	\$ -	\$ 34,224.66	\$ -	\$ -	\$ -	\$ 284,064.66
CHOFER DEL CAM	OFICIALIA MAYOR ADMIVA	RP	1	\$ 6,300.00	\$ 75,600.00	\$ -	\$ -	\$ 10,356.16	\$ -	\$ -	\$ -	\$ 85,956.16
AUXILIAR DE MANTENIMIENTO	OFICIALIA MAYOR ADMIVA	RP	1	\$ 6,300.00	\$ 75,600.00	\$ -	\$ -	\$ 10,356.16	\$ -	\$ -	\$ -	\$ 85,956.16
MEDICO MUNICIPAL	MEDICO MUNICIPAL	RP	1	\$ 14,800.00	\$ 177,600.00	\$ -	\$ -	\$ 24,328.77	\$ -	\$ -	\$ -	\$ 201,928.77
CONTRALOR	CONTRALORIA	RP	1	\$ 22,000.00	\$ 264,000.00	\$ -	\$ -	\$ 36,164.38	\$ -	\$ -	\$ -	\$ 300,164.38
ENCARGADO DE RECLUTAMIENTO	RECLUTAMIENTO	RP	1	\$ 8,500.00	\$ 102,000.00	\$ -	\$ -	\$ 13,972.60	\$ -	\$ -	\$ -	\$ 115,972.60

PLANTILLA DE PERSONAL DE CARÁCTER PERMANENTE. 2016

Nombre de la Plaza	Adscripción de la Plaza	FF	No. Plazas	111-113 Dietas y Sueldo Base		131 Primas por años de Servicios Efectivos Prestados	132 Prima Vacacional y Dominical	132 Gratificación de Fin de Año (Aguinaldo)	133 Horas Extraordinarias	134 Compensaciones	Otras Prestaciones	Suma Total de Remuneraciones
				Mensual	Annual							
SECRETARIA	RECLUTAMIENTO	RP	1	\$ 6,170.00	\$ 74,040.00	\$ -	\$ -	\$ 10,142.47	\$ -	\$ -	\$ -	\$ 84,182.47
OFICIAL DEL REGISTRO CIVIL	OFICIAL REGISTRO CIVIL	RP	1	\$ 15,200.00	\$ 182,400.00	\$ -	\$ -	\$ 24,986.30	\$ -	\$ -	\$ -	\$ 207,386.30
SECRETARIA	OFICIAL REGISTRO CIVIL	RP	1	\$ 7,700.00	\$ 92,400.00	\$ -	\$ -	\$ 12,657.53	\$ -	\$ -	\$ -	\$ 105,057.53
SECRETARIA	OFICIAL REGISTRO CIVIL	RP	1	\$ 7,700.00	\$ 92,400.00	\$ -	\$ -	\$ 12,657.53	\$ -	\$ -	\$ -	\$ 105,057.53
DIRECTOR	IMPUESTO PREDIAL	RP	1	\$ 15,000.00	\$ 180,000.00	\$ -	\$ -	\$ 24,657.53	\$ -	\$ -	\$ -	\$ 204,657.53
AUXILIAR ADMINISTRATIVO	IMPUESTO PREDIAL	RP	2	\$ 7,100.00	\$ 170,400.00	\$ -	\$ -	\$ 23,342.47	\$ -	\$ -	\$ -	\$ 193,742.47
AUXILIAR ADMINISTRATIVO	IMPUESTO PREDIAL	RP	1	\$ 9,300.00	\$ 111,600.00	\$ -	\$ -	\$ 15,287.67	\$ -	\$ -	\$ -	\$ 126,887.67
AUXILIAR ADMINISTRATIVO	IMPUESTO PREDIAL	RP	3	\$ 6,570.00	\$ 236,520.00	\$ -	\$ -	\$ 32,400.00	\$ -	\$ -	\$ -	\$ 268,920.00
ENCARGADO DE LA HACIENDA MUNICIPAL	HACIENDA MUNICIPAL	RP	1	\$ 27,600.00	\$ 331,200.00	\$ -	\$ -	\$ 45,369.86	\$ -	\$ -	\$ -	\$ 376,569.86
ENCARGADO DE EGRESOS	HACIENDA MUNICIPAL	RP	1	\$ 9,580.00	\$ 114,960.00	\$ -	\$ -	\$ 15,747.95	\$ -	\$ -	\$ -	\$ 130,707.95
AUXILIAR ADMINISTRATIVO	HACIENDA MUNICIPAL	RP	1	\$ 6,000.00	\$ 72,000.00	\$ -	\$ -	\$ 9,863.01	\$ -	\$ -	\$ -	\$ 81,863.01
NOTIFICADOR	HACIENDA MUNICIPAL	RP	1	\$ 6,468.00	\$ 77,616.00	\$ -	\$ -	\$ 10,632.33	\$ -	\$ -	\$ -	\$ 88,248.33
ENCARGADO DE BANCOS	HACIENDA MUNICIPAL	RP	1	\$ 9,580.00	\$ 114,960.00	\$ -	\$ -	\$ 15,747.95	\$ -	\$ -	\$ -	\$ 130,707.95
AUXILIAR DE BANCOS	HACIENDA MUNICIPAL	RP	1	\$ 7,056.00	\$ 84,672.00	\$ -	\$ -	\$ 11,598.90	\$ -	\$ -	\$ -	\$ 96,270.90
AUXILIAR ADMINISTRATIVO	HACIENDA MUNICIPAL	RP	1	\$ 5,930.00	\$ 71,160.00	\$ -	\$ -	\$ 9,747.95	\$ -	\$ -	\$ -	\$ 80,907.95
SECRETARIA DE INGRESOS	HACIENDA MUNICIPAL	RP	1	\$ 7,396.00	\$ 88,752.00	\$ -	\$ -	\$ 12,157.81	\$ -	\$ -	\$ -	\$ 100,909.81
ENCARGADO DE PISO Y PLAZA	HACIENDA MUNICIPAL	RP	1	\$ 3,360.00	\$ 40,320.00	\$ -	\$ -	\$ 5,523.29	\$ -	\$ -	\$ -	\$ 45,843.29
DIRECTOR	ALUMBRADO PUBLICO	RP	1	\$ 15,000.00	\$ 180,000.00	\$ -	\$ -	\$ 24,657.53	\$ -	\$ -	\$ -	\$ 204,657.53
AUXILIAR ALUMBRADO PUBLICO	ALUMBRADO PUBLICO	RP	1	\$ 9,538.00	\$ 114,456.00	\$ -	\$ -	\$ 15,678.90	\$ -	\$ -	\$ -	\$ 130,134.90
AUXILIAR ALUMBRADO PUBLICO	ALUMBRADO PUBLICO	RP	1	\$ 9,189.00	\$ 110,268.00	\$ -	\$ -	\$ 15,105.21	\$ -	\$ -	\$ -	\$ 125,373.21
DIRECTOR PROMOCION ECONOMICA	PROMOCION ECONOMICA	RP	1	\$ 15,197.00	\$ 182,364.00	\$ -	\$ -	\$ 24,981.37	\$ -	\$ -	\$ -	\$ 207,345.37
SECRETARIA	PROMOCION ECONOMICA	RP	1	\$ 6,000.00	\$ 72,000.00	\$ -	\$ -	\$ 9,863.01	\$ -	\$ -	\$ -	\$ 81,863.01
AUXILIAR ADMIVO	PROMOCION ECONOMICA	RP	1	\$ 6,450.00	\$ 77,400.00	\$ -	\$ -	\$ 10,602.74	\$ -	\$ -	\$ -	\$ 88,002.74
DIRECTOR	DESARROLLO RURAL Y AGROPECUARIO	RP	1	\$ 15,197.00	\$ 182,364.00	\$ -	\$ -	\$ 24,981.37	\$ -	\$ -	\$ -	\$ 207,345.37
AUXILIAR	DESARROLLO RURAL Y AGROPECUARIO	RP	1	\$ 9,723.00	\$ 116,676.00	\$ -	\$ -	\$ 15,983.01	\$ -	\$ -	\$ -	\$ 132,659.01
AUXILIAR	DESARROLLO RURAL Y AGROPECUARIO	RP	1	\$ 8,412.00	\$ 100,944.00	\$ -	\$ -	\$ 13,827.95	\$ -	\$ -	\$ -	\$ 114,771.95
AUXILIAR	DESARROLLO RURAL Y AGROPECUARIO	RP	1	\$ 7,308.00	\$ 87,696.00	\$ -	\$ -	\$ 12,013.15	\$ -	\$ -	\$ -	\$ 99,709.15
SECRETARIA	DESARROLLO RURAL Y AGROPECUARIO	RP	1	\$ 7,308.00	\$ 87,696.00	\$ -	\$ -	\$ 12,013.15	\$ -	\$ -	\$ -	\$ 99,709.15

Municipio: xxxxxxxxxx, Jalisco

PLANTILLA DE PERSONAL DE CARÁCTER PERMANENTE. 2016

Nombre de la Plaza	Adscripción de la Plaza	FF	No. Plazas	111-113 Diets y Sueldo Base		131 Primas por años de Servicios Efectivos Prestados	132 Prima Vacacional y Dominical	132 Gratificación de Fin de Año (Aguinaldo)	133 Horas Extraordinarias	134 Compensaciones	Otras Prestaciones	Suma Total de Remuneraciones
				Mensual	Annual							
DIRECTOR	AGUA POTABLE Y ALCANTARILLADO	RP	1	\$ 15,000.00	\$ 180,000.00	\$ -	\$ -	\$ 24,657.53	\$ -	\$ -	\$ -	\$ 204,657.53
SECRETARIA	AGUA POTABLE Y ALCANTARILLADO	RP	1	\$ 6,577.00	\$ 78,924.00	\$ -	\$ -	\$ 10,811.51	\$ -	\$ -	\$ -	\$ 89,735.51
ESPACIO DE LA CULTURA DEL AGUA	AGUA POTABLE Y ALCANTARILLADO	RP	1	\$ 6,577.00	\$ 78,924.00	\$ -	\$ -	\$ 10,811.51	\$ -	\$ -	\$ -	\$ 89,735.51
ENCARGADO DE CUADRILLA	AGUA POTABLE Y ALCANTARILLADO	RP	1	\$ 10,248.00	\$ 122,976.00	\$ -	\$ -	\$ 16,846.03	\$ -	\$ -	\$ -	\$ 139,822.03
ENCARGADO DE VALVULA	AGUA POTABLE Y ALCANTARILLADO	RP	1	\$ 9,438.00	\$ 113,256.00	\$ -	\$ -	\$ 15,514.52	\$ -	\$ -	\$ -	\$ 128,770.52
FONTANERO	AGUA POTABLE Y ALCANTARILLADO	RP	4	\$ 8,286.00	\$ 397,728.00	\$ -	\$ -	\$ 54,483.29	\$ -	\$ -	\$ -	\$ 452,211.29
FONTANERO	AGUA POTABLE Y ALCANTARILLADO	RP	4	\$ 7,658.00	\$ 367,584.00	\$ -	\$ -	\$ 50,353.97	\$ -	\$ -	\$ -	\$ 417,937.97
DIRECTOR	DESARROLLO SOCIAL	RP	1	\$ 15,197.00	\$ 182,364.00	\$ -	\$ -	\$ 24,981.37	\$ -	\$ -	\$ -	\$ 207,345.37
ENLACE DE PROSPERA	DESARROLLO SOCIAL	RP	2	\$ 8,943.00	\$ 214,632.00	\$ -	\$ -	\$ 29,401.64	\$ -	\$ -	\$ -	\$ 244,033.64
SECRETARIA	DESARROLLO SOCIAL	RP	1	\$ 8,700.00	\$ 104,400.00	\$ -	\$ -	\$ 14,301.37	\$ -	\$ -	\$ -	\$ 118,701.37
AUXILIAR TECNICO	DESARROLLO SOCIAL	RP	3	\$ 5,700.00	\$ 205,200.00	\$ -	\$ -	\$ 28,109.59	\$ -	\$ -	\$ -	\$ 233,309.59
SECRETARIA	DESARROLLO SOCIAL	RP	1	\$ 6,577.00	\$ 78,924.00	\$ -	\$ -	\$ 10,811.51	\$ -	\$ -	\$ -	\$ 89,735.51
AUXILIAR ADMINISTRATIVO	DESARROLLO SOCIAL	RP	1	\$ 5,600.00	\$ 67,200.00	\$ -	\$ -	\$ 9,205.48	\$ -	\$ -	\$ -	\$ 76,405.48
TITULAR INSTITUTO DE LA MUJER	INSTITUTO DE LA MUJER	RP	1	\$ 10,283.00	\$ 123,396.00	\$ -	\$ -	\$ 16,903.56	\$ -	\$ -	\$ -	\$ 140,299.56
SECRETARIA	INSTITUTO DE LA MUJER	RP	1	\$ 7,291.00	\$ 87,492.00	\$ -	\$ -	\$ 11,985.21	\$ -	\$ -	\$ -	\$ 99,477.21
MEDICO VETERINARIO	RASTRO	RP	1	\$ 9,200.00	\$ 110,400.00	\$ -	\$ -	\$ 15,123.29	\$ -	\$ -	\$ -	\$ 125,523.29
ADMINISTRADOR	RASTRO	RP	1	\$ 8,410.00	\$ 100,920.00	\$ -	\$ -	\$ 13,824.66	\$ -	\$ -	\$ -	\$ 114,744.66
SELLADOR	RASTRO	RP	1	\$ 6,960.00	\$ 83,520.00	\$ -	\$ -	\$ 11,441.10	\$ -	\$ -	\$ -	\$ 94,961.10
VELADOR	RASTRO	RP	1	\$ 5,960.00	\$ 71,520.00	\$ -	\$ -	\$ 9,797.26	\$ -	\$ -	\$ -	\$ 81,317.26
GUARDA GANADO	RASTRO	RP	1	\$ 5,960.00	\$ 71,520.00	\$ -	\$ -	\$ 9,797.26	\$ -	\$ -	\$ -	\$ 81,317.26
DIRECTOR	SERVICIOS PUBLICOS	RP	1	\$ 15,200.00	\$ 182,400.00	\$ -	\$ -	\$ 24,986.30	\$ -	\$ -	\$ -	\$ 207,386.30
AUXILIAR ADMIVO	SERVICIOS PUBLICOS	RP	3	\$ 12,160.00	\$ 437,760.00	\$ -	\$ -	\$ 59,967.12	\$ -	\$ -	\$ -	\$ 497,727.12
ENCARGADO DE TALLER	SERVICIOS PUBLICOS	RP	1	\$ 11,060.00	\$ 132,720.00	\$ -	\$ -	\$ 18,180.82	\$ -	\$ -	\$ -	\$ 150,900.82
MECANICO	SERVICIOS PUBLICOS	RP	1	\$ 8,040.00	\$ 96,480.00	\$ -	\$ -	\$ 13,216.44	\$ -	\$ -	\$ -	\$ 109,696.44
VELADOR	SERVICIOS PUBLICOS	RP	1	\$ 5,100.00	\$ 61,200.00	\$ -	\$ -	\$ 8,383.56	\$ -	\$ -	\$ -	\$ 69,583.56
ASEADOR	ASEO PUBLICO	RP	10	\$ 5,450.00	\$ 654,000.00	\$ -	\$ -	\$ 89,589.04	\$ -	\$ -	\$ -	\$ 743,589.04
ASEADOR DE LA ISLA	ASEO PUBLICO	RP	2	\$ 2,420.00	\$ 58,080.00	\$ -	\$ -	\$ 7,956.16	\$ -	\$ -	\$ -	\$ 66,036.16
CHOFER	ASEO PUBLICO	RP	3	\$ 6,840.00	\$ 246,240.00	\$ -	\$ -	\$ 33,731.51	\$ -	\$ -	\$ -	\$ 279,971.51

PLANTILLA DE PERSONAL DE CARÁCTER PERMANENTE. 2016

Nombre de la Plaza	Adscripción de la Plaza	FF	No. Plazas	111-113 Diets y Sueldo Base		131 Primas por años de Servicios Efectivos Prestados	132 Prima Vacacional y Dominical	132 Gratificación de Fin de Año (Aguinaldo)	133 Horas Extraordinarias	134 Compensaciones	Otras Prestaciones	Suma Total de Remuneraciones
				Mensual	Annual							
ASEADOR	ASEO PUBLICO	RP	1	\$ 4,800.00	\$ 57,600.00	\$ -	\$ -	\$ 7,890.41	\$ -	\$ -	\$ -	\$ 65,490.41
ASEADOR DE LA PLAZA	ASEO PUBLICO	RP	1	\$ 3,240.00	\$ 38,880.00	\$ -	\$ -	\$ 5,326.03	\$ -	\$ -	\$ -	\$ 44,206.03
ASEADOR	ASEO PUBLICO	RP	2	\$ 3,220.00	\$ 77,280.00	\$ -	\$ -	\$ 10,586.30	\$ -	\$ -	\$ -	\$ 87,866.30
ASEADOR	ASEO PUBLICO	RP	2	\$ 6,450.00	\$ 154,800.00	\$ -	\$ -	\$ 21,205.48	\$ -	\$ -	\$ -	\$ 176,005.48
JARDINERO	PARQUES Y JARDINES	RP	1	\$ 9,400.00	\$ 112,800.00	\$ -	\$ -	\$ 15,452.05	\$ -	\$ -	\$ -	\$ 128,252.05
JARDINERO	PARQUES Y JARDINES	RP	1	\$ 5,450.00	\$ 65,400.00	\$ -	\$ -	\$ 8,958.90	\$ -	\$ -	\$ -	\$ 74,358.90
MANTO PARQUE DE LA CIENEGA	PARQUES Y JARDINES	RP	3	\$ 6,450.00	\$ 232,200.00	\$ -	\$ -	\$ 31,808.22	\$ -	\$ -	\$ -	\$ 264,008.22
CHOFER	PARQUES Y JARDINES	RP	2	\$ 5,170.00	\$ 124,080.00	\$ -	\$ -	\$ 16,997.26	\$ -	\$ -	\$ -	\$ 141,077.26
VELADOR	PARQUES Y JARDINES	RP	1	\$ 6,450.00	\$ 77,400.00	\$ -	\$ -	\$ 10,602.74	\$ -	\$ -	\$ -	\$ 88,002.74
ADMON DEL CEMENTERIO	PARQUES Y JARDINES	RP	1	\$ 3,730.00	\$ 44,760.00	\$ -	\$ -	\$ 6,131.51	\$ -	\$ -	\$ -	\$ 50,891.51
ENCARGADO DE LA CIENEGA	PARQUES Y JARDINES	RP	1	\$ 8,930.00	\$ 107,160.00	\$ -	\$ -	\$ 14,679.45	\$ -	\$ -	\$ -	\$ 121,839.45
DIRECTOR DE OBRAS PUBLICAS	OBRAS PUBLICAS Y DESARROLLO URBANO	RP	1	\$ 20,000.00	\$ 240,000.00	\$ -	\$ -	\$ 32,876.71	\$ -	\$ -	\$ -	\$ 272,876.71
DIRECTOR DESARROLLO URBANO		RP	1	\$ 20,000.00	\$ 240,000.00	\$ -	\$ -	\$ 32,876.71	\$ -	\$ -	\$ -	\$ 272,876.71
AUXILIAR DESARROLLO URBANO		RP	1	\$ 7,000.00	\$ 84,000.00	\$ -	\$ -	\$ 11,506.85	\$ -	\$ -	\$ -	\$ 95,506.85
AUXILIAR TECNICO		RP	1	\$ 15,000.00	\$ 180,000.00	\$ -	\$ -	\$ 24,657.53	\$ -	\$ -	\$ -	\$ 204,657.53
AUXILIAR TECNICO		RP	1	\$ 13,000.00	\$ 156,000.00	\$ -	\$ -	\$ 21,369.86	\$ -	\$ -	\$ -	\$ 177,369.86
SECRETARIA		RP	2	\$ 10,000.00	\$ 240,000.00	\$ -	\$ -	\$ 32,876.71	\$ -	\$ -	\$ -	\$ 272,876.71
DIRECTOR COMUNICACION SOCIAL	COMUNICACION SOCIAL	RP	1	\$ 15,000.00	\$ 180,000.00	\$ -	\$ -	\$ 24,657.53	\$ -	\$ -	\$ -	\$ 204,657.53
AUXILIAR ADMINISTRATIVO	COMUNICACION SOCIAL	RP	1	\$ 6,500.00	\$ 78,000.00	\$ -	\$ -	\$ 10,684.93	\$ -	\$ -	\$ -	\$ 88,684.93
DELEGADO	DELEGACION DE SANTA RITA	RP	1	\$ 9,560.00	\$ 114,720.00	\$ -	\$ -	\$ 15,715.07	\$ -	\$ -	\$ -	\$ 130,435.07
SECRETARIA	DELEGACION DE SANTA RITA	RP	2	\$ 5,160.00	\$ 123,840.00	\$ -	\$ -	\$ 16,964.38	\$ -	\$ -	\$ -	\$ 140,804.38
JARDINERO	DELEGACION DE SANTA RITA	RP	1	\$ 5,480.00	\$ 65,760.00	\$ -	\$ -	\$ 9,008.22	\$ -	\$ -	\$ -	\$ 74,768.22
ENCARGADA DEL PANTEON	DELEGACION DE SANTA RITA	RP	1	\$ 6,450.00	\$ 77,400.00	\$ -	\$ -	\$ 10,602.74	\$ -	\$ -	\$ -	\$ 88,002.74
ASEADOR	DELEGACION DE SANTA RITA	RP	1	\$ 5,970.00	\$ 71,640.00	\$ -	\$ -	\$ 9,813.70	\$ -	\$ -	\$ -	\$ 81,453.70
DELEGADO	DELEGACION DE BETANIA	RP	1	\$ 4,780.00	\$ 57,360.00	\$ -	\$ -	\$ 7,857.53	\$ -	\$ -	\$ -	\$ 65,217.53
SECRETARIA	DELEGACION DE BETANIA	RP	2	\$ 6,390.00	\$ 153,360.00	\$ -	\$ -	\$ 21,008.22	\$ -	\$ -	\$ -	\$ 174,368.22
ASEADOR	DELEGACION DE BETANIA	RP	3	\$ 5,570.00	\$ 200,520.00	\$ -	\$ -	\$ 27,468.49	\$ -	\$ -	\$ -	\$ 227,988.49

PLANTILLA DE PERSONAL DE CARÁCTER PERMANENTE. 2016

Nombre de la Plaza	Adscripción de la Plaza	FF	No. Plazas	111-113 Diets y Sueldo Base		131 Primas por años de Servicios Efectivos Prestados	132 Prima Vacacional y Dominical	132 Gratificación de Fin de Año (Aguinaldo)	133 Horas Extraordinarias	134 Compensaciones	Otras Prestaciones	Suma Total de Remuneraciones
				Mensual	Annual							
CHOFER	DELEGACION DE BETANIA	RP	2	\$ 6,510.00	\$ 156,240.00	\$ -	\$ -	\$ 21,402.74	\$ -	\$ -	\$ -	\$ 177,642.74
JARDINERO	DELEGACION DE BETANIA	RP	2	\$ 6,510.00	\$ 156,240.00	\$ -	\$ -	\$ 21,402.74	\$ -	\$ -	\$ -	\$ 177,642.74
JARDINERO	DELEGACION DE BETANIA	RP	2	\$ 5,370.00	\$ 128,880.00	\$ -	\$ -	\$ 17,654.79	\$ -	\$ -	\$ -	\$ 146,534.79
ADMINISTRADOR DEL CEMENTARIO	DELEGACION DE BETANIA	RP	1	\$ 5,570.00	\$ 66,840.00	\$ -	\$ -	\$ 9,156.16	\$ -	\$ -	\$ -	\$ 75,996.16
AGUA POTABLE	DELEGACION DE BETANIA	RP	2	\$ 6,835.00	\$ 164,040.00	\$ -	\$ -	\$ 22,471.23	\$ -	\$ -	\$ -	\$ 186,511.23
DIRECTOR CASA DE LA CULTURA	CASA DE LA CULTURA	RP	1	\$ 15,195.00	\$ 182,340.00	\$ -	\$ -	\$ 24,978.08	\$ -	\$ -	\$ -	\$ 207,318.08
VELADOR	CASA DE LA CULTURA	RP	1	\$ 6,450.00	\$ 77,400.00	\$ -	\$ -	\$ 10,602.74	\$ -	\$ -	\$ -	\$ 88,002.74
INTENDENTE	CASA DE LA CULTURA	RP	1	\$ 4,685.00	\$ 56,220.00	\$ -	\$ -	\$ 7,701.37	\$ -	\$ -	\$ -	\$ 63,921.37
AUXILIAR ADMIVO	CASA DE LA CULTURA	RP	1	\$ 6,570.00	\$ 78,840.00	\$ -	\$ -	\$ 10,800.00	\$ -	\$ -	\$ -	\$ 89,640.00
MANTENIMIENTO GENERAL	CASA DE LA CULTURA	RP	4	\$ 4,160.00	\$ 199,680.00	\$ -	\$ -	\$ 27,353.42	\$ -	\$ -	\$ -	\$ 227,033.42
DIRECTOR	DEPORTES	RP	1	\$ 12,100.00	\$ 145,200.00	\$ -	\$ -	\$ 19,890.41	\$ -	\$ -	\$ -	\$ 165,090.41
PROMOTOR	DEPORTES	RP	1	\$ 6,940.00	\$ 83,280.00	\$ -	\$ -	\$ 11,408.22	\$ -	\$ -	\$ -	\$ 94,688.22
PROMOTOR	DEPORTES	RP	1	\$ 6,300.00	\$ 75,600.00	\$ -	\$ -	\$ 10,356.16	\$ -	\$ -	\$ -	\$ 85,956.16
DELEGADO	DELEGACION DE LA RIBERA	RP	1	\$ 9,550.00	\$ 114,600.00	\$ -	\$ -	\$ 15,698.63	\$ -	\$ -	\$ -	\$ 130,298.63
REGISTRO CIVIL	DELEGACION DE LA RIBERA	RP	1	\$ 8,610.00	\$ 103,320.00	\$ -	\$ -	\$ 14,153.42	\$ -	\$ -	\$ -	\$ 117,473.42
AUXILIAR REGISTRO CIVIL	DELEGACION DE LA RIBERA	RP	1	\$ 8,610.00	\$ 103,320.00	\$ -	\$ -	\$ 14,153.42	\$ -	\$ -	\$ -	\$ 117,473.42
INTENDENTE	DELEGACION DE LA RIBERA	RP	1	\$ 4,500.00	\$ 54,000.00	\$ -	\$ -	\$ 7,397.26	\$ -	\$ -	\$ -	\$ 61,397.26
ASEADOR	DELEGACION DE LA RIBERA	RP	1	\$ 5,210.00	\$ 62,520.00	\$ -	\$ -	\$ 8,564.38	\$ -	\$ -	\$ -	\$ 71,084.38
JARDINERO	DELEGACION DE LA RIBERA	RP	1	\$ 5,210.00	\$ 62,520.00	\$ -	\$ -	\$ 8,564.38	\$ -	\$ -	\$ -	\$ 71,084.38
AGUA POTABLE	DELEGACION DE LA RIBERA	RP	1	\$ 5,840.00	\$ 70,080.00	\$ -	\$ -	\$ 9,600.00	\$ -	\$ -	\$ -	\$ 79,680.00
ENCARGADO DEL POZO	DELEGACION DE LA RIBERA	RP	1	\$ 5,970.00	\$ 71,640.00	\$ -	\$ -	\$ 9,813.70	\$ -	\$ -	\$ -	\$ 81,453.70
ASEADOR DE LA PLAZA	DELEGACION DE LA RIBERA	RP	1	\$ 3,050.00	\$ 36,600.00	\$ -	\$ -	\$ 5,013.70	\$ -	\$ -	\$ -	\$ 41,613.70
AUXILIAR DE FONTANERO	DELEGACION DE LA RIBERA	RP	1	\$ 3,580.00	\$ 42,960.00	\$ -	\$ -	\$ 5,884.93	\$ -	\$ -	\$ -	\$ 48,844.93
ENCARGADO DEL CEMENTERIO	DELEGACION DE LA RIBERA	RP	1	\$ 3,580.00	\$ 42,960.00	\$ -	\$ -	\$ 5,884.93	\$ -	\$ -	\$ -	\$ 48,844.93
FONTANERO	DELEGACION DE LA RIBERA	RP	2	\$ 4,860.00	\$ 116,640.00	\$ -	\$ -	\$ 15,978.08	\$ -	\$ -	\$ -	\$ 132,618.08
ENCARGADO DEL CENTRO COMUNITARIO	DELEGACION DE LA RIBERA	RP	1	\$ 5,540.00	\$ 66,480.00	\$ -	\$ -	\$ 9,106.85	\$ -	\$ -	\$ -	\$ 75,586.85
SECRETARIA	DELEGACION DE LA RIBERA	RP	2	\$ 5,540.00	\$ 132,960.00	\$ -	\$ -	\$ 18,213.70	\$ -	\$ -	\$ -	\$ 151,173.70
VELADOR	DELEGACION DE LA RIBERA	RP	2	\$ 5,500.00	\$ 132,000.00	\$ -	\$ -	\$ 18,082.19	\$ -	\$ -	\$ -	\$ 150,082.19

Municipio: xxxxxxxxxx, Jalisco

PLANTILLA DE PERSONAL DE CARÁCTER PERMANENTE. 2016

Nombre de la Plaza	Adscripción de la Plaza	FF	No. Plazas	111-113 Dietas y Sueldo Base		131 Primas por años de Servicios Efectivos Prestados	132 Prima Vacacional y Dominical	132 Gratificación de Fin de Año (Aguinaldo)	133 Horas Extraordinarias	134 Compensaciones	Otras Prestaciones	Suma Total de Remuneraciones
				Mensual	Annual							
PENSIONADOS	PENSIONADOS AYUNTAMIENTO	RP	1	\$ 2,900.00	\$ 34,800.00	\$ -	\$ -	\$ 4,767.12	\$ -	\$ -	\$ -	\$ 39,567.12
PENSIONADOS	PENSIONADOS AYUNTAMIENTO	RP	1	\$ 2,000.00	\$ 24,000.00	\$ -	\$ -	\$ 3,287.67	\$ -	\$ -	\$ -	\$ 27,287.67
PENSIONADOS	PENSIONADOS AYUNTAMIENTO	RP	1	\$ 3,000.00	\$ 36,000.00	\$ -	\$ -	\$ 4,931.51	\$ -	\$ -	\$ -	\$ 40,931.51
PENSIONADOS	PENSIONADOS AYUNTAMIENTO	RP	1	\$ 2,000.00	\$ 24,000.00	\$ -	\$ -	\$ 3,287.67	\$ -	\$ -	\$ -	\$ 27,287.67
PENSIONADOS	PENSIONADOS AYUNTAMIENTO	RP	1	\$ 2,390.00	\$ 28,680.00	\$ -	\$ -	\$ 3,928.77	\$ -	\$ -	\$ -	\$ 32,608.77
PENSIONADOS	PENSIONADOS AYUNTAMIENTO	RP	3	\$ 5,000.00	\$ 180,000.00	\$ -	\$ -	\$ 24,657.53	\$ -	\$ -	\$ -	\$ 204,657.53
PENSIONADOS	PENSIONADOS AYUNTAMIENTO	RP	1	\$ 3,500.00	\$ 42,000.00	\$ -	\$ -	\$ 5,753.42	\$ -	\$ -	\$ -	\$ 47,753.42
PENSIONADOS	PENSIONADOS AYUNTAMIENTO	RP	1	\$ 2,750.00	\$ 33,000.00	\$ -	\$ -	\$ 4,520.55	\$ -	\$ -	\$ -	\$ 37,520.55
PENSIONADOS	PENSIONADOS AYUNTAMIENTO	RP	1	\$ 3,000.00	\$ 36,000.00	\$ -	\$ -	\$ 4,931.51	\$ -	\$ -	\$ -	\$ 40,931.51
PENSIONADOS	PENSIONADOS AYUNTAMIENTO	RP	1	\$ 1,900.00	\$ 22,800.00	\$ -	\$ -	\$ 3,123.29	\$ -	\$ -	\$ -	\$ 25,923.29
PENSIONADOS	PENSIONADOS AYUNTAMIENTO	RP	1	\$ 3,000.00	\$ 36,000.00	\$ -	\$ -	\$ 4,931.51	\$ -	\$ -	\$ -	\$ 40,931.51
PENSIONADOS	PENSIONADOS AYUNTAMIENTO	RP	1	\$ 3,000.00	\$ 36,000.00	\$ -	\$ -	\$ 4,931.51	\$ -	\$ -	\$ -	\$ 40,931.51
PENSIONADOS	PENSIONADOS AYUNTAMIENTO	RP	1	\$ 2,500.00	\$ 30,000.00	\$ -	\$ -	\$ 4,109.59	\$ -	\$ -	\$ -	\$ 34,109.59
PENSIONADOS	PENSIONADOS AYUNTAMIENTO	RP	1	\$ 4,200.00	\$ 50,400.00	\$ -	\$ -	\$ 6,904.11	\$ -	\$ -	\$ -	\$ 57,304.11
PENSIONADOS	PENSIONADOS AYUNTAMIENTO	RP	1	\$ 4,000.00	\$ 48,000.00	\$ -	\$ -	\$ 6,575.34	\$ -	\$ -	\$ -	\$ 54,575.34
PENSIONADOS	PENSIONADOS AYUNTAMIENTO	RP	1	\$ 5,200.00	\$ 62,400.00	\$ -	\$ -	\$ 8,547.95	\$ -	\$ -	\$ -	\$ 70,947.95
PENSIONADOS	PENSIONADOS AYUNTAMIENTO	RP	1	\$ 5,000.00	\$ 60,000.00	\$ -	\$ -	\$ 8,219.18	\$ -	\$ -	\$ -	\$ 68,219.18
PENSIONADOS	PENSIONADOS AYUNTAMIENTO	RP	1	\$ 3,000.00	\$ 36,000.00	\$ -	\$ -	\$ 4,931.51	\$ -	\$ -	\$ -	\$ 40,931.51
PENSIONADOS	PENSIONADOS AYUNTAMIENTO	RP	1	\$ 3,000.00	\$ 36,000.00	\$ -	\$ -	\$ 4,931.51	\$ -	\$ -	\$ -	\$ 40,931.51
PENSIONADOS	PENSIONADOS AYUNTAMIENTO	RP	1	\$ 2,500.00	\$ 30,000.00	\$ -	\$ -	\$ 4,109.59	\$ -	\$ -	\$ -	\$ 34,109.59
TOTALES			25	\$ 73,340.00	\$ 1,000,080.00	\$ -	\$ -	\$ 136,997.26	\$ -	\$ -	\$ -	\$ 1,137,077.26

