

Presupuesto de Egresos por Clasificación por Objeto del Gasto y Fuentes de Financiamiento - 2019

Municipio: SISTEMA DIF DEL MUNICIPIO DE AYOTLAN, JALISCO

COG/FF	DESCRIPCIÓN	RECURSOS FISCALES	INGRESOS PROPIOS	RECURSOS FEDERALES				RECURSOS ESTATALES		FINANCIAMIENTOS INTERNOS	OTROS RECURSOS	TOTAL ANUAL
				APORTACIONES FONDO INFRAESTRUCTURA	APORTACIONES FONDO FORTALECIMIENTO	PARTICIPACIONES FEDERALES	CONVENIOS	PARTICIPACIONES ESTATALES	CONVENIOS			
1000	SERVICIOS PERSONALES	-	3,326,065	-	-	-	-	-	-	-	-	3,326,065
1100	REMUNERACIONES AL PERSONAL DE CARÁCTER PERMANENTE	-	2,799,440	-	-	-	-	-	-	-	-	2,799,440
111	Dietas	-	-	-	-	-	-	-	-	-	-	-
112	Haberes	-	-	-	-	-	-	-	-	-	-	-
113	Sueldos base al personal permanente	-	2,799,440	-	-	-	-	-	-	-	-	2,799,440
114	Remuneraciones por adscripción laboral en el extranjero	-	-	-	-	-	-	-	-	-	-	-
1200	REMUNERACIONES AL PERSONAL DE CARÁCTER TRANSITORIO	-	-	-	-	-	-	-	-	-	-	-
121	Honorarios asimilables a salarios	-	-	-	-	-	-	-	-	-	-	-
122	Sueldos base al personal eventual	-	-	-	-	-	-	-	-	-	-	-
123	Retribuciones por servicios de carácter social	-	-	-	-	-	-	-	-	-	-	-
124	Retribución a los representantes de los trabajadores y de los patrones en la Junta de Conciliación y Arbitraje	-	-	-	-	-	-	-	-	-	-	-
1300	REMUNERACIONES ADICIONALES Y ESPECIALES	-	383,485	-	-	-	-	-	-	-	-	383,485
131	Primas por años de servicios efectivos prestados	-	-	-	-	-	-	-	-	-	-	-
132	Primas de vacaciones, dominical y gratificación de fin de año	-	383,485	-	-	-	-	-	-	-	-	383,485
133	Horas extraordinarias	-	-	-	-	-	-	-	-	-	-	-
134	Compensaciones	-	-	-	-	-	-	-	-	-	-	-
135	Sobrehaberes	-	-	-	-	-	-	-	-	-	-	-
136	Asignaciones de técnico, de mando, por comisión, de vuelo y de técnico especial	-	-	-	-	-	-	-	-	-	-	-
137	Honorarios especiales	-	-	-	-	-	-	-	-	-	-	-
138	Participaciones por vigilancia en el cumplimiento de la leyes y custodia de valores	-	-	-	-	-	-	-	-	-	-	-
1400	SEGURIDAD SOCIAL	-	-	-	-	-	-	-	-	-	-	-
141	Aportaciones de seguridad social	-	-	-	-	-	-	-	-	-	-	-
142	Aportaciones a fondos de vivienda	-	-	-	-	-	-	-	-	-	-	-
143	Aportaciones al sistema para el retiro	-	-	-	-	-	-	-	-	-	-	-
144	Aportaciones para seguros	-	-	-	-	-	-	-	-	-	-	-
1500	OTRAS PRESTACIONES SOCIALES Y ECONÓMICAS	-	133,140	-	-	-	-	-	-	-	-	133,140
151	Cuotas para el fondo de ahorro y fondo de trabajo	-	-	-	-	-	-	-	-	-	-	-
152	Indemnizaciones	-	-	-	-	-	-	-	-	-	-	-
153	Prestaciones y haberes de retiro	-	-	-	-	-	-	-	-	-	-	-
154	Prestaciones contractuales	-	-	-	-	-	-	-	-	-	-	-
155	Apoyos a la capacitación de los servidores públicos	-	-	-	-	-	-	-	-	-	-	-
159	Otras prestaciones sociales y económicas	-	133,140	-	-	-	-	-	-	-	-	133,140

Presupuesto de Egresos por Clasificación por Objeto del Gasto y Fuentes de Financiamiento - 2019

Municipio: SISTEMA DIF DEL MUNICIPIO DE AYOTLAN, JALISCO

COG/FF	DESCRIPCIÓN	RECURSOS FISCALES	INGRESOS PROPIOS	RECURSOS FEDERALES				RECURSOS ESTATALES		FINANCIAMIENTOS INTERNOS	OTROS RECURSOS	TOTAL ANUAL
				APORTACIONES FONDO INFRAESTRUCTURA	APORTACIONES FONDO FORTALECIMIENTO	PARTICIPACIONES FEDERALES	CONVENIOS	PARTICIPACIONES ESTATALES	CONVENIOS			
1600	PREVISIONES	-	-	-	-	-	-	-	-	-	-	-
161	Previsiones de carácter laboral, económica y de seguridad social	-	-	-	-	-	-	-	-	-	-	-
1700	PAGO DE ESTÍMULOS A SERVIDORES PÚBLICOS	-	10,000	-	-	-	-	-	-	-	-	10,000
171	Estímulos	-	10,000	-	-	-	-	-	-	-	-	10,000
172	Recompensas	-	-	-	-	-	-	-	-	-	-	-
2000	MATERIALES Y SUMINISTROS	-	1,315,451	-	-	-	-	-	-	-	-	1,315,451
2100	MATERIALES DE ADMINISTRACIÓN, EMISIÓN DE DOCUMENTOS Y ARTÍCULOS OFICIALES	-	101,588	-	-	-	-	-	-	-	-	101,588
211	Materiales, útiles y equipos menores de oficina	-	101,588	-	-	-	-	-	-	-	-	101,588
212	Materiales y útiles de impresión y reproducción	-	-	-	-	-	-	-	-	-	-	-
213	Material estadístico y geográfico	-	-	-	-	-	-	-	-	-	-	-
214	Materiales, útiles y equipos menores de tecnologías de la información y comunicaciones	-	-	-	-	-	-	-	-	-	-	-
215	Material impreso e información digital	-	-	-	-	-	-	-	-	-	-	-
216	Material de limpieza	-	-	-	-	-	-	-	-	-	-	-
217	Materiales y útiles de enseñanza	-	-	-	-	-	-	-	-	-	-	-
218	Materiales para el registro e identificación de bienes y personas	-	-	-	-	-	-	-	-	-	-	-
2200	ALIMENTOS Y UTENSILIOS	-	928,074	-	-	-	-	-	-	-	-	928,074
221	Productos alimenticios para personas	-	928,074	-	-	-	-	-	-	-	-	928,074
222	Productos alimenticios para animales	-	-	-	-	-	-	-	-	-	-	-
223	Utensilios para el servicio de alimentación	-	-	-	-	-	-	-	-	-	-	-
2300	MATERIAS PRIMAS Y MATERIALES DE PRODUCCIÓN Y COMERCIALIZACIÓN	-	-	-	-	-	-	-	-	-	-	-
231	Productos alimenticios, agropecuarios y forestales adquiridos como materia prima	-	-	-	-	-	-	-	-	-	-	-
232	Insumos textiles adquiridos como materia prima	-	-	-	-	-	-	-	-	-	-	-
233	Productos de papel, cartón e impresos adquiridos como materia prima	-	-	-	-	-	-	-	-	-	-	-
234	Combustibles, lubricantes, aditivos, carbón y sus derivados adquiridos como materia prima	-	-	-	-	-	-	-	-	-	-	-
235	Productos químicos, farmacéuticos y de laboratorio adquiridos como materia prima	-	-	-	-	-	-	-	-	-	-	-
236	Productos metálicos y a base de minerales no metálicos adquiridos como materia prima	-	-	-	-	-	-	-	-	-	-	-
237	Productos de cuero, piel, plástico y hule adquiridos como materia prima	-	-	-	-	-	-	-	-	-	-	-
238	Mercancías adquiridas para su comercialización	-	-	-	-	-	-	-	-	-	-	-
239	Otros productos adquiridos como materia prima	-	-	-	-	-	-	-	-	-	-	-
2400	MATERIALES Y ARTÍCULOS DE CONSTRUCCIÓN Y DE REPARACIÓN	-	20,000	-	-	-	-	-	-	-	-	20,000
241	Productos minerales no metálicos	-	-	-	-	-	-	-	-	-	-	-

Presupuesto de Egresos por Clasificación por Objeto del Gasto y Fuentes de Financiamiento - 2019

Municipio: SISTEMA DIF DEL MUNICIPIO DE AYOTLAN, JALISCO

COG/FF	DESCRIPCIÓN	RECURSOS FISCALES	INGRESOS PROPIOS	RECURSOS FEDERALES				RECURSOS ESTATALES		FINANCIAMIENTOS INTERNOS	OTROS RECURSOS	TOTAL ANUAL
				APORTACIONES FONDO INFRAESTRUCTURA	APORTACIONES FONDO FORTALECIMIENTO	PARTICIPACIONES FEDERALES	CONVENIOS	PARTICIPACIONES ESTATALES	CONVENIOS			
242	Cemento y productos de concreto	-	-	-	-	-	-	-	-	-	-	-
243	Cal, yeso y productos de yeso	-	-	-	-	-	-	-	-	-	-	-
244	Madera y productos de madera	-	-	-	-	-	-	-	-	-	-	-
245	Vidrio y productos de vidrio	-	-	-	-	-	-	-	-	-	-	-
246	Material eléctrico y electrónico	-	-	-	-	-	-	-	-	-	-	-
247	Artículos metálicos para la construcción	-	-	-	-	-	-	-	-	-	-	-
248	Materiales complementarios	-	-	-	-	-	-	-	-	-	-	-
249	Otros materiales y artículos de construcción y reparación	-	20,000	-	-	-	-	-	-	-	-	20,000
2500	PRODUCTOS QUÍMICOS, FARMACÉUTICOS Y DE LABORATORIO	-	1,461	-	-	-	-	-	-	-	-	1,461
251	Productos químicos básicos	-	-	-	-	-	-	-	-	-	-	-
252	Fertilizantes, pesticidas y otros agroquímicos	-	-	-	-	-	-	-	-	-	-	-
253	Medicinas y productos farmacéuticos	-	-	-	-	-	-	-	-	-	-	-
254	Materiales, accesorios y suministros médicos	-	1,461	-	-	-	-	-	-	-	-	1,461
255	Materiales, accesorios y suministros de laboratorio	-	-	-	-	-	-	-	-	-	-	-
256	Fibras sintéticas, hules plásticos y derivados	-	-	-	-	-	-	-	-	-	-	-
259	Otros productos químicos	-	-	-	-	-	-	-	-	-	-	-
2600	COMBUSTIBLES, LUBRICANTES Y ADITIVOS	-	219,328	-	-	-	-	-	-	-	-	219,328
261	Combustibles, lubricantes y aditivos	-	219,328	-	-	-	-	-	-	-	-	219,328
262	Carbón y sus derivados	-	-	-	-	-	-	-	-	-	-	-
2700	VESTUARIO, BLANCOS, PRENDAS DE PROTECCIÓN Y ARTÍCULOS DEPORTIVOS	-	15,000	-	-	-	-	-	-	-	-	15,000
271	Vestuario y uniformes	-	15,000	-	-	-	-	-	-	-	-	15,000
272	Prendas de seguridad y protección personal	-	-	-	-	-	-	-	-	-	-	-
273	Artículos deportivos	-	-	-	-	-	-	-	-	-	-	-
274	Productos textiles	-	-	-	-	-	-	-	-	-	-	-
275	Blancos y otros productos textiles, excepto prendas de vestir	-	-	-	-	-	-	-	-	-	-	-
2800	MATERIALES Y SUMINISTROS PARA SEGURIDAD	-	-	-	-	-	-	-	-	-	-	-
281	Sustancias y materiales explosivos	-	-	-	-	-	-	-	-	-	-	-
282	Materiales de seguridad pública	-	-	-	-	-	-	-	-	-	-	-
283	Prendas de protección para seguridad pública y nacional	-	-	-	-	-	-	-	-	-	-	-
2900	HERRAMIENTAS, REFACCIONES Y ACCESORIOS MENORES	-	30,000	-	-	-	-	-	-	-	-	30,000
291	Herramientas menores	-	-	-	-	-	-	-	-	-	-	-
292	Refacciones y accesorios menores de edificios	-	-	-	-	-	-	-	-	-	-	-

Presupuesto de Egresos por Clasificación por Objeto del Gasto y Fuentes de Financiamiento - 2019

Municipio: SISTEMA DIF DEL MUNICIPIO DE AYOTLAN, JALISCO

COG/FF	DESCRIPCIÓN	RECURSOS FISCALES	INGRESOS PROPIOS	RECURSOS FEDERALES				RECURSOS ESTATALES		FINANCIAMIENTOS INTERNOS	OTROS RECURSOS	TOTAL ANUAL
				APORTACIONES FONDO INFRAESTRUCTURA	APORTACIONES FONDO FORTALECIMIENTO	PARTICIPACIONES FEDERALES	CONVENIOS	PARTICIPACIONES ESTATALES	CONVENIOS			
293	Refacciones y accesorios menores de mobiliario y equipo de administración, educacional y recreativo	-	-	-	-	-	-	-	-	-	-	-
294	Refacciones y accesorios menores de equipo de cómputo y tecnologías de la información	-	-	-	-	-	-	-	-	-	-	-
295	Refacciones y accesorios menores de equipo e instrumental médico y de laboratorio	-	-	-	-	-	-	-	-	-	-	-
296	Refacciones y accesorios menores de equipo de transporte	-	-	-	-	-	-	-	-	-	-	-
297	Refacciones y accesorios menores de equipo de defensa y seguridad	-	-	-	-	-	-	-	-	-	-	-
298	Refacciones y accesorios menores de maquinaria y otros equipos	-	-	-	-	-	-	-	-	-	-	-
299	Refacciones y accesorios menores otros bienes muebles	-	30,000	-	-	-	-	-	-	-	-	30,000
3000	SERVICIOS GENERALES	-	551,000	-	-	-	-	-	-	-	-	551,000
3100	SERVICIOS BÁSICOS	-	68,000	-	-	-	-	-	-	-	-	68,000
311	Energía eléctrica	-	12,000	-	-	-	-	-	-	-	-	12,000
312	Gas	-	20,000	-	-	-	-	-	-	-	-	20,000
313	Agua	-	-	-	-	-	-	-	-	-	-	-
314	Telefonía tradicional	-	12,000	-	-	-	-	-	-	-	-	12,000
315	Telefonía celular	-	-	-	-	-	-	-	-	-	-	-
316	Servicios de telecomunicaciones y satélites	-	-	-	-	-	-	-	-	-	-	-
317	Servicios de acceso de Internet, redes y procesamiento de información	-	12,000	-	-	-	-	-	-	-	-	12,000
318	Servicios postales y telegráficos	-	1,000	-	-	-	-	-	-	-	-	1,000
319	Servicios integrales y otros servicios	-	11,000	-	-	-	-	-	-	-	-	11,000
3200	SERVICIOS DE ARRENDAMIENTO	-	20,000	-	-	-	-	-	-	-	-	20,000
321	Arrendamiento de terrenos	-	-	-	-	-	-	-	-	-	-	-
322	Arrendamiento de edificios	-	-	-	-	-	-	-	-	-	-	-
323	Arrendamiento de mobiliario y equipo de administración, educacional y recreativo	-	-	-	-	-	-	-	-	-	-	-
324	Arrendamiento de equipo e instrumental médico y de laboratorio	-	-	-	-	-	-	-	-	-	-	-
325	Arrendamiento de equipo de transporte	-	8,000	-	-	-	-	-	-	-	-	8,000
326	Arrendamiento de maquinaria, otros equipos y herramientas	-	-	-	-	-	-	-	-	-	-	-
327	Arrendamiento de activos intangibles	-	-	-	-	-	-	-	-	-	-	-
328	Arrendamiento financiero	-	-	-	-	-	-	-	-	-	-	-
329	Otros arrendamientos	-	12,000	-	-	-	-	-	-	-	-	12,000
3300	SERVICIOS PROFESIONALES, CIENTÍFICOS, TÉCNICOS Y OTROS SERVICIOS	-	85,000	-	-	-	-	-	-	-	-	85,000
331	Servicios legales, de contabilidad, auditoría y relacionados	-	85,000	-	-	-	-	-	-	-	-	85,000

Presupuesto de Egresos por Clasificación por Objeto del Gasto y Fuentes de Financiamiento - 2019

Municipio: SISTEMA DIF DEL MUNICIPIO DE AYOTLAN, JALISCO

COG/FF	DESCRIPCIÓN	RECURSOS FISCALES	INGRESOS PROPIOS	RECURSOS FEDERALES				RECURSOS ESTATALES		FINANCIAMIENTOS INTERNOS	OTROS RECURSOS	TOTAL ANUAL
				APORTACIONES FONDO INFRAESTRUCTURA	APORTACIONES FONDO FORTALECIMIENTO	PARTICIPACIONES FEDERALES	CONVENIOS	PARTICIPACIONES ESTATALES	CONVENIOS			
332	Servicios de diseño, arquitectura, ingeniería y actividades relacionadas	-	-	-	-	-	-	-	-	-	-	-
333	Servicios de consultoría administrativa, procesos, técnica y en tecnologías de la información	-	-	-	-	-	-	-	-	-	-	-
334	Servicios de capacitación	-	-	-	-	-	-	-	-	-	-	-
335	Servicios de investigación científica y desarrollo	-	-	-	-	-	-	-	-	-	-	-
336	Servicios de apoyo administrativo, traducción, fotocopiado e impresión	-	-	-	-	-	-	-	-	-	-	-
337	Servicios de protección y seguridad	-	-	-	-	-	-	-	-	-	-	-
338	Servicios de vigilancia	-	-	-	-	-	-	-	-	-	-	-
339	Servicios profesionales, científicos y técnicos integrales	-	-	-	-	-	-	-	-	-	-	-
3400	SERVICIOS FINANCIEROS, BANCARIOS Y COMERCIALES	-	78,000	-	-	-	-	-	-	-	-	78,000
341	Servicios financieros y bancarios	-	15,000	-	-	-	-	-	-	-	-	15,000
342	Servicios de cobranza, investigación crediticia y similar	-	-	-	-	-	-	-	-	-	-	-
343	Servicios de recaudación, traslado y custodia de valores	-	-	-	-	-	-	-	-	-	-	-
344	Seguros de responsabilidad patrimonial y fianzas	-	-	-	-	-	-	-	-	-	-	-
345	Seguro de bienes patrimoniales	-	35,000	-	-	-	-	-	-	-	-	35,000
346	Almacenaje, envase y embalaje	-	-	-	-	-	-	-	-	-	-	-
347	Fletes y maniobras	-	20,000	-	-	-	-	-	-	-	-	20,000
348	Comisiones por ventas	-	-	-	-	-	-	-	-	-	-	-
349	Servicios financieros, bancarios y comerciales integrales	-	8,000	-	-	-	-	-	-	-	-	8,000
3500	SERVICIOS DE INSTALACIÓN, REPARACIÓN, MANTENIMIENTO Y CONSERVACIÓN	-	130,000	-	-	-	-	-	-	-	-	130,000
351	Conservación y mantenimiento menor de inmuebles	-	30,000	-	-	-	-	-	-	-	-	30,000
352	Instalación, reparación y mantenimiento de mobiliario y equipo de administración, educacional y recreativo	-	12,000	-	-	-	-	-	-	-	-	12,000
353	Instalación, reparación y mantenimiento de equipo de cómputo y tecnología de la información	-	20,000	-	-	-	-	-	-	-	-	20,000
354	Instalación, reparación y mantenimiento de equipo e instrumental médico y de laboratorio	-	15,000	-	-	-	-	-	-	-	-	15,000
355	Reparación y mantenimiento de equipo de transporte	-	50,000	-	-	-	-	-	-	-	-	50,000
356	Reparación y mantenimiento de equipo de defensa y seguridad	-	-	-	-	-	-	-	-	-	-	-
357	Instalación, reparación y mantenimiento de maquinaria, otros equipos y herramienta	-	-	-	-	-	-	-	-	-	-	-
358	Servicios de limpieza y manejo de desechos	-	3,000	-	-	-	-	-	-	-	-	3,000
359	Servicios de jardinería y fumigación	-	-	-	-	-	-	-	-	-	-	-
3600	SERVICIOS DE COMUNICACIÓN SOCIAL Y PUBLICIDAD	-	-	-	-	-	-	-	-	-	-	-
361	Difusión por radio, televisión y otros medios de mensajes sobre programas y actividades gubernamentales	-	-	-	-	-	-	-	-	-	-	-
362	Difusión por radio, televisión y otros medios de mensajes comerciales para promover la venta de bienes o servicios	-	-	-	-	-	-	-	-	-	-	-

Presupuesto de Egresos por Clasificación por Objeto del Gasto y Fuentes de Financiamiento - 2019

Municipio: SISTEMA DIF DEL MUNICIPIO DE AYOTLAN, JALISCO

COG/FF	DESCRIPCIÓN	RECURSOS FISCALES	INGRESOS PROPIOS	RECURSOS FEDERALES				RECURSOS ESTATALES		FINANCIAMIENTOS INTERNOS	OTROS RECURSOS	TOTAL ANUAL
				APORTACIONES FONDO INFRAESTRUCTURA	APORTACIONES FONDO FORTALECIMIENTO	PARTICIPACIONES FEDERALES	CONVENIOS	PARTICIPACIONES ESTATALES	CONVENIOS			
363	Servicios de creatividad, preproducción y producción de publicidad, excepto Internet	-	-	-	-	-	-	-	-	-	-	-
364	Servicios de revelado de fotografías	-	-	-	-	-	-	-	-	-	-	-
365	Servicios de la industria fílmica, del sonido y del video	-	-	-	-	-	-	-	-	-	-	-
366	Servicio de creación y difusión de contenido exclusivamente a través de Internet	-	-	-	-	-	-	-	-	-	-	-
369	Otros servicios de información	-	-	-	-	-	-	-	-	-	-	-
3700	SERVICIOS DE TRASLADO Y VIÁTICOS	-	80,000	-	-	-	-	-	-	-	-	80,000
371	Pasajes aéreos	-	-	-	-	-	-	-	-	-	-	-
372	Pasajes terrestres	-	-	-	-	-	-	-	-	-	-	-
373	Pasajes marítimos, lacustres y fluviales	-	-	-	-	-	-	-	-	-	-	-
374	Autotransporte	-	-	-	-	-	-	-	-	-	-	-
375	Viáticos en el país	-	80,000	-	-	-	-	-	-	-	-	80,000
376	Viáticos en el extranjero	-	-	-	-	-	-	-	-	-	-	-
377	Gastos de instalación y traslado de menaje	-	-	-	-	-	-	-	-	-	-	-
378	Servicios integrales de traslado y viáticos	-	-	-	-	-	-	-	-	-	-	-
379	Otros servicios de traslado y hospedaje	-	-	-	-	-	-	-	-	-	-	-
3800	SERVICIOS OFICIALES	-	40,000	-	-	-	-	-	-	-	-	40,000
381	Gastos de ceremonial	-	-	-	-	-	-	-	-	-	-	-
382	Gastos de orden social y cultural	-	35,000	-	-	-	-	-	-	-	-	35,000
383	Congresos y convenciones	-	-	-	-	-	-	-	-	-	-	-
384	Exposiciones	-	-	-	-	-	-	-	-	-	-	-
385	Gastos de representación	-	5,000	-	-	-	-	-	-	-	-	5,000
3900	OTROS SERVICIOS GENERALES	-	50,000	-	-	-	-	-	-	-	-	50,000
391	Servicios funerarios y de cementerios	-	-	-	-	-	-	-	-	-	-	-
392	Impuestos y derechos	-	-	-	-	-	-	-	-	-	-	-
393	Impuestos y derechos de importación	-	-	-	-	-	-	-	-	-	-	-
394	Sentencias y resoluciones por autoridad competente	-	-	-	-	-	-	-	-	-	-	-
395	Penas, multas, accesorios y actualizaciones	-	5,000	-	-	-	-	-	-	-	-	5,000
396	Otros gastos por responsabilidades	-	-	-	-	-	-	-	-	-	-	-
397	Utilidades	-	-	-	-	-	-	-	-	-	-	-
398	Impuesto sobre nómina y otros que se deriven de una relación laboral	-	-	-	-	-	-	-	-	-	-	-
399	Otros servicios generales	-	45,000	-	-	-	-	-	-	-	-	45,000
4000	TRANSFERENCIAS, ASIGNACIONES, SUBSIDIOS Y OTRAS AYUDAS	-	270,000	-	-	-	-	-	-	-	-	270,000

Presupuesto de Egresos por Clasificación por Objeto del Gasto y Fuentes de Financiamiento - 2019

Municipio: SISTEMA DIF DEL MUNICIPIO DE AYOTLAN, JALISCO

COG/FF	DESCRIPCIÓN	RECURSOS FISCALES	INGRESOS PROPIOS	RECURSOS FEDERALES				RECURSOS ESTATALES		FINANCIAMIENTOS INTERNOS	OTROS RECURSOS	TOTAL ANUAL
				APORTACIONES FONDO INFRAESTRUCTURA	APORTACIONES FONDO FORTALECIMIENTO	PARTICIPACIONES FEDERALES	CONVENIOS	PARTICIPACIONES ESTATALES	CONVENIOS			
4100	TRANSFERENCIAS INTERNAS Y ASIGNACIONES AL SECTOR PÚBLICO	-	-	-	-	-	-	-	-	-	-	-
411	Asignaciones presupuestarias al Poder Ejecutivo	-	-	-	-	-	-	-	-	-	-	-
412	Asignaciones presupuestarias al Poder Legislativo	-	-	-	-	-	-	-	-	-	-	-
413	Asignaciones presupuestarias al Poder Judicial	-	-	-	-	-	-	-	-	-	-	-
414	Asignaciones presupuestarias a Órganos Autónomos	-	-	-	-	-	-	-	-	-	-	-
415	Transferencias internas otorgadas a entidades paraestatales no empresariales y no financieras	-	-	-	-	-	-	-	-	-	-	-
416	Transferencias internas otorgadas a entidades paraestatales empresariales y no financieras	-	-	-	-	-	-	-	-	-	-	-
417	Transferencias internas otorgadas a fideicomisos públicos empresariales y no financieros	-	-	-	-	-	-	-	-	-	-	-
418	Transferencias internas otorgadas a instituciones paraestatales públicas financieras	-	-	-	-	-	-	-	-	-	-	-
419	Transferencias internas otorgadas a fideicomisos públicos financieros	-	-	-	-	-	-	-	-	-	-	-
4200	TRANSFERENCIAS AL RESTO DEL SECTOR PÚBLICO	-	-	-	-	-	-	-	-	-	-	-
421	Transferencias otorgadas a entidades paraestatales no empresariales y no financieras	-	-	-	-	-	-	-	-	-	-	-
422	Transferencias otorgadas para entidades paraestatales empresariales y no financieras	-	-	-	-	-	-	-	-	-	-	-
423	Transferencias otorgadas para instituciones paraestatales públicas financieras	-	-	-	-	-	-	-	-	-	-	-
424	Transferencias otorgadas a entidades federativas y municipios	-	-	-	-	-	-	-	-	-	-	-
425	Transferencias a fideicomisos de entidades federativas y municipios	-	-	-	-	-	-	-	-	-	-	-
4300	SUBSIDIOS Y SUBVENCIONES	-	-	-	-	-	-	-	-	-	-	-
431	Subsidios a la producción	-	-	-	-	-	-	-	-	-	-	-
432	Subsidios a la distribución	-	-	-	-	-	-	-	-	-	-	-
433	Subsidios a la inversión	-	-	-	-	-	-	-	-	-	-	-
434	Subsidios a la prestación de servicios públicos	-	-	-	-	-	-	-	-	-	-	-
435	Subsidios para cubrir diferenciales de tasas de interés	-	-	-	-	-	-	-	-	-	-	-
436	Subsidios a la vivienda	-	-	-	-	-	-	-	-	-	-	-
437	Subvenciones al consumo	-	-	-	-	-	-	-	-	-	-	-
438	Subsidios a entidades federativas y municipios	-	-	-	-	-	-	-	-	-	-	-
439	Otros subsidios	-	-	-	-	-	-	-	-	-	-	-
4400	AYUDAS SOCIALES	-	270,000	-	-	-	-	-	-	-	-	270,000
441	Ayudas sociales a personas	-	270,000	-	-	-	-	-	-	-	-	270,000
442	Becas y otras ayudas para programas de capacitación	-	-	-	-	-	-	-	-	-	-	-
443	Ayudas sociales a instituciones de enseñanza	-	-	-	-	-	-	-	-	-	-	-

Presupuesto de Egresos por Clasificación por Objeto del Gasto y Fuentes de Financiamiento - 2019

Municipio: SISTEMA DIF DEL MUNICIPIO DE AYOTLAN, JALISCO

COG/FF	DESCRIPCIÓN	RECURSOS FISCALES	INGRESOS PROPIOS	RECURSOS FEDERALES				RECURSOS ESTATALES		FINANCIAMIENTOS INTERNOS	OTROS RECURSOS	TOTAL ANUAL
				APORTACIONES FONDO INFRAESTRUCTURA	APORTACIONES FONDO FORTALECIMIENTO	PARTICIPACIONES FEDERALES	CONVENIOS	PARTICIPACIONES ESTATALES	CONVENIOS			
444	Ayudas sociales a actividades científicas o académicas	-	-	-	-	-	-	-	-	-	-	-
445	Ayudas sociales a instituciones sin fines de lucro	-	-	-	-	-	-	-	-	-	-	-
446	Ayudas sociales a cooperativas	-	-	-	-	-	-	-	-	-	-	-
447	Ayudas sociales a entidades de interés público	-	-	-	-	-	-	-	-	-	-	-
448	Ayudas por desastres naturales y otros siniestros	-	-	-	-	-	-	-	-	-	-	-
4500	PENSIONES Y JUBILACIONES	-	-	-	-	-	-	-	-	-	-	-
451	Pensiones	-	-	-	-	-	-	-	-	-	-	-
452	Jubilaciones	-	-	-	-	-	-	-	-	-	-	-
459	Otras pensiones y jubilaciones	-	-	-	-	-	-	-	-	-	-	-
4600	TRANSFERENCIAS A FIDEICOMISOS, MANDATOS Y OTROS ANÁLOGOS	-	-	-	-	-	-	-	-	-	-	-
461	Transferencias a fideicomisos del Poder Ejecutivo	-	-	-	-	-	-	-	-	-	-	-
462	Transferencias a fideicomisos del Poder Legislativo	-	-	-	-	-	-	-	-	-	-	-
463	Transferencias a fideicomisos del Poder Judicial	-	-	-	-	-	-	-	-	-	-	-
464	Transferencias a fideicomisos públicos de entidades paraestatales no empresariales y no financieras	-	-	-	-	-	-	-	-	-	-	-
465	Transferencias a fideicomisos públicos de entidades paraestatales empresariales y no financieras	-	-	-	-	-	-	-	-	-	-	-
466	Transferencias a fideicomisos de instituciones públicas financieras	-	-	-	-	-	-	-	-	-	-	-
4700	TRANSFERENCIAS A LA SEGURIDAD SOCIAL	-	-	-	-	-	-	-	-	-	-	-
471	Transferencias por obligación de ley	-	-	-	-	-	-	-	-	-	-	-
4800	DONATIVOS	-	-	-	-	-	-	-	-	-	-	-
481	Donativos a instituciones sin fines de lucro	-	-	-	-	-	-	-	-	-	-	-
482	Donativos a entidades federativas	-	-	-	-	-	-	-	-	-	-	-
483	Donativos a fideicomisos privados	-	-	-	-	-	-	-	-	-	-	-
484	Donativos a fideicomisos estatales	-	-	-	-	-	-	-	-	-	-	-
485	Donativos internacionales	-	-	-	-	-	-	-	-	-	-	-
4900	TRANSFERENCIAS AL EXTERIOR	-	-	-	-	-	-	-	-	-	-	-
491	Transferencias para gobiernos extranjeros	-	-	-	-	-	-	-	-	-	-	-
492	Transferencias para organismos internacionales	-	-	-	-	-	-	-	-	-	-	-
493	Transferencias para el sector privado externo	-	-	-	-	-	-	-	-	-	-	-
5000	BIENES MUEBLES, INMUEBLES E INTANGIBLES	-	200,000	-	-	-	-	-	-	-	-	200,000
5100	MOBILIARIO Y EQUIPO DE ADMINISTRACIÓN	-	50,000	-	-	-	-	-	-	-	-	50,000

Presupuesto de Egresos por Clasificación por Objeto del Gasto y Fuentes de Financiamiento - 2019

Municipio: SISTEMA DIF DEL MUNICIPIO DE AYOTLAN, JALISCO

COG/FF	DESCRIPCIÓN	RECURSOS FISCALES	INGRESOS PROPIOS	RECURSOS FEDERALES				RECURSOS ESTATALES		FINANCIAMIENTOS INTERNOS	OTROS RECURSOS	TOTAL ANUAL
				APORTACIONES FONDO INFRAESTRUCTURA	APORTACIONES FONDO FORTALECIMIENTO	PARTICIPACIONES FEDERALES	CONVENIOS	PARTICIPACIONES ESTATALES	CONVENIOS			
511	Muebles de oficina y estantería	-	-	-	-	-	-	-	-	-	-	-
512	Muebles, excepto de oficina y estantería	-	-	-	-	-	-	-	-	-	-	-
513	Bienes artísticos, culturales y científicos	-	-	-	-	-	-	-	-	-	-	-
514	Objetos de valor	-	-	-	-	-	-	-	-	-	-	-
515	Equipo de cómputo de tecnologías de la información	-	-	-	-	-	-	-	-	-	-	-
519	Otros mobiliarios y equipos de administración	-	50,000	-	-	-	-	-	-	-	-	50,000
5200	MOBILIARIO Y EQUIPO EDUCACIONAL Y RECREATIVO	-	-	-	-	-	-	-	-	-	-	-
521	Equipos y aparatos audiovisuales	-	-	-	-	-	-	-	-	-	-	-
522	Aparatos deportivos	-	-	-	-	-	-	-	-	-	-	-
523	Cámaras fotográficas y de video	-	-	-	-	-	-	-	-	-	-	-
529	Otro mobiliario y equipo educacional y recreativo	-	-	-	-	-	-	-	-	-	-	-
5300	EQUIPO E INSTRUMENTAL MÉDICO Y DE LABORATORIO	-	150,000	-	-	-	-	-	-	-	-	150,000
531	Equipo médico y de laboratorio	-	150,000	-	-	-	-	-	-	-	-	150,000
532	Instrumental médico y de laboratorio	-	-	-	-	-	-	-	-	-	-	-
5400	VEHÍCULOS Y EQUIPO DE TRANSPORTE	-	-	-	-	-	-	-	-	-	-	-
541	Vehículos y equipo de transporte	-	-	-	-	-	-	-	-	-	-	-
542	Carrocerías y remolques	-	-	-	-	-	-	-	-	-	-	-
543	Equipo aeroespacial	-	-	-	-	-	-	-	-	-	-	-
544	Equipo ferroviario	-	-	-	-	-	-	-	-	-	-	-
545	Embarcaciones	-	-	-	-	-	-	-	-	-	-	-
549	Otros equipo de transporte	-	-	-	-	-	-	-	-	-	-	-
5500	EQUIPO DE DEFENSA Y SEGURIDAD	-	-	-	-	-	-	-	-	-	-	-
551	Equipo de defensa y seguridad	-	-	-	-	-	-	-	-	-	-	-
5600	MAQUINARIA, OTROS EQUIPOS Y HERRAMIENTAS	-	-	-	-	-	-	-	-	-	-	-
561	Maquinaria y equipo agropecuario	-	-	-	-	-	-	-	-	-	-	-
562	Maquinaria y equipo industrial	-	-	-	-	-	-	-	-	-	-	-
563	Maquinaria y equipo de construcción	-	-	-	-	-	-	-	-	-	-	-
564	Sistemas de aire acondicionado, calefacción y de refrigeración industrial y comercial	-	-	-	-	-	-	-	-	-	-	-
565	Equipo de comunicación y telecomunicación	-	-	-	-	-	-	-	-	-	-	-
566	Equipo de generación eléctrica, aparatos y accesorios eléctricos	-	-	-	-	-	-	-	-	-	-	-
567	Herramientas y máquinas-herramienta	-	-	-	-	-	-	-	-	-	-	-
569	Otros equipos	-	-	-	-	-	-	-	-	-	-	-

Presupuesto de Egresos por Clasificación por Objeto del Gasto y Fuentes de Financiamiento - 2019

Municipio: SISTEMA DIF DEL MUNICIPIO DE AYOTLAN, JALISCO

COG/FF	DESCRIPCIÓN	RECURSOS FISCALES	INGRESOS PROPIOS	RECURSOS FEDERALES				RECURSOS ESTATALES		FINANCIAMIENTOS INTERNOS	OTROS RECURSOS	TOTAL ANUAL
				APORTACIONES FONDO INFRAESTRUCTURA	APORTACIONES FONDO FORTALECIMIENTO	PARTICIPACIONES FEDERALES	CONVENIOS	PARTICIPACIONES ESTATALES	CONVENIOS			
5700	ACTIVOS BIOLÓGICOS	-	-	-	-	-	-	-	-	-	-	-
571	Bovinos	-	-	-	-	-	-	-	-	-	-	-
572	Porcinos	-	-	-	-	-	-	-	-	-	-	-
573	Aves	-	-	-	-	-	-	-	-	-	-	-
574	Ovinos y caprinos	-	-	-	-	-	-	-	-	-	-	-
575	Peces y acuicultura	-	-	-	-	-	-	-	-	-	-	-
576	Equinos	-	-	-	-	-	-	-	-	-	-	-
577	Especies menores y de zoológico	-	-	-	-	-	-	-	-	-	-	-
578	Árboles y plantas	-	-	-	-	-	-	-	-	-	-	-
579	Otros activos biológicos	-	-	-	-	-	-	-	-	-	-	-
5800	BIENES INMUEBLES	-	-	-	-	-	-	-	-	-	-	-
581	Terrenos	-	-	-	-	-	-	-	-	-	-	-
582	Viviendas	-	-	-	-	-	-	-	-	-	-	-
583	Edificios no residenciales	-	-	-	-	-	-	-	-	-	-	-
589	Otros bienes inmuebles	-	-	-	-	-	-	-	-	-	-	-
5900	ACTIVOS INTANGIBLES	-	-	-	-	-	-	-	-	-	-	-
591	Software	-	-	-	-	-	-	-	-	-	-	-
592	Patentes	-	-	-	-	-	-	-	-	-	-	-
593	Marcas	-	-	-	-	-	-	-	-	-	-	-
594	Derechos	-	-	-	-	-	-	-	-	-	-	-
595	Concesiones	-	-	-	-	-	-	-	-	-	-	-
596	Franquicias	-	-	-	-	-	-	-	-	-	-	-
597	Licencias informáticas e intelectuales	-	-	-	-	-	-	-	-	-	-	-
598	Licencias industriales, comerciales y otras	-	-	-	-	-	-	-	-	-	-	-
599	Otros activos intangibles	-	-	-	-	-	-	-	-	-	-	-
6000	INVERSIÓN PÚBLICA	-	-	-	-	-	-	-	-	-	-	-
6100	OBRA PÚBLICA EN BIENES DE DOMINIO PÚBLICO	-	-	-	-	-	-	-	-	-	-	-
611	Edificación habitacional	-	-	-	-	-	-	-	-	-	-	-
612	Edificación no habitacional	-	-	-	-	-	-	-	-	-	-	-
613	Construcción de obras para el abastecimiento de agua, petróleo, gas, electricidad y telecomunicaciones	-	-	-	-	-	-	-	-	-	-	-
614	División de terrenos y construcción de obras de urbanización	-	-	-	-	-	-	-	-	-	-	-
615	Construcción de vías de comunicación	-	-	-	-	-	-	-	-	-	-	-

Presupuesto de Egresos por Clasificación por Objeto del Gasto y Fuentes de Financiamiento - 2019

Municipio: SISTEMA DIF DEL MUNICIPIO DE AYOTLAN, JALISCO

COG/FF	DESCRIPCIÓN	RECURSOS FISCALES	INGRESOS PROPIOS	RECURSOS FEDERALES				RECURSOS ESTATALES		FINANCIAMIENTOS INTERNOS	OTROS RECURSOS	TOTAL ANUAL
				APORTACIONES FONDO INFRAESTRUCTURA	APORTACIONES FONDO FORTALECIMIENTO	PARTICIPACIONES FEDERALES	CONVENIOS	PARTICIPACIONES ESTATALES	CONVENIOS			
616	Otras construcciones de ingeniería civil u obra pesada	-	-	-	-	-	-	-	-	-	-	-
617	Instalaciones y equipamiento en construcciones	-	-	-	-	-	-	-	-	-	-	-
619	Trabajo de acabados en edificaciones y otros trabajos especializados	-	-	-	-	-	-	-	-	-	-	-
6200	OBRA PÚBLICA EN BIENES PROPIOS	-	-	-	-	-	-	-	-	-	-	-
621	Edificación habitacional	-	-	-	-	-	-	-	-	-	-	-
622	Edificación no habitacional	-	-	-	-	-	-	-	-	-	-	-
623	Construcción de obras para el abastecimiento de agua, petróleo, gas, electricidad y telecomunicaciones	-	-	-	-	-	-	-	-	-	-	-
624	División de terrenos y construcción de obras de urbanización	-	-	-	-	-	-	-	-	-	-	-
625	Construcción de vías de comunicación	-	-	-	-	-	-	-	-	-	-	-
626	Otras construcciones de ingeniería civil u obra pesada	-	-	-	-	-	-	-	-	-	-	-
627	Instalaciones y equipamiento en construcciones	-	-	-	-	-	-	-	-	-	-	-
629	Trabajos de acabados en edificaciones y otros trabajos especializados	-	-	-	-	-	-	-	-	-	-	-
6300	PROYECTOS PRODUCTIVOS Y ACCIONES DE FOMENTO	-	-	-	-	-	-	-	-	-	-	-
631	Estudios, formulación y evaluación de proyectos productivos no incluidos en conceptos anteriores de este capítulo	-	-	-	-	-	-	-	-	-	-	-
632	Ejecución de proyectos productivos no incluidos en conceptos anteriores de este capítulo	-	-	-	-	-	-	-	-	-	-	-
7000	INVERSIONES FINANCIERAS Y OTRAS PROVISIONES	-	-	-	-	-	-	-	-	-	-	-
7100	INVERSIONES PARA EL FOMENTO DE ACTIVIDADES PRODUCTIVAS	-	-	-	-	-	-	-	-	-	-	-
711	Créditos otorgados por entidades federativas y municipios al sector social y privado para el fomento de actividades productivas	-	-	-	-	-	-	-	-	-	-	-
712	Créditos otorgados por las entidades federativas a municipios para el fomento de actividades productivas	-	-	-	-	-	-	-	-	-	-	-
7200	ACCIONES Y PARTICIPACIONES DE CAPITAL	-	-	-	-	-	-	-	-	-	-	-
721	Acciones y participaciones de capital en entidades paraestatales no empresariales y no financieras con fines de política económica	-	-	-	-	-	-	-	-	-	-	-
722	Acciones y participaciones de capital en entidades paraestatales empresariales y no financieras con fines de política económica	-	-	-	-	-	-	-	-	-	-	-
723	Acciones y participaciones de capital en instituciones paraestatales públicas financieras con fines de política económica	-	-	-	-	-	-	-	-	-	-	-
724	Acciones y participaciones de capital en el sector privado con fines de política económica	-	-	-	-	-	-	-	-	-	-	-
725	Acciones y participaciones de capital en organismos internacionales con fines de política económica	-	-	-	-	-	-	-	-	-	-	-
726	Acciones y participaciones de capital en el sector externo con fines de política económica	-	-	-	-	-	-	-	-	-	-	-
727	Acciones y participaciones de capital en el sector público con fines de gestión de la liquidez	-	-	-	-	-	-	-	-	-	-	-

Presupuesto de Egresos por Clasificación por Objeto del Gasto y Fuentes de Financiamiento - 2019

Municipio: SISTEMA DIF DEL MUNICIPIO DE AYOTLAN, JALISCO

COG/FF	DESCRIPCIÓN	RECURSOS FISCALES	INGRESOS PROPIOS	RECURSOS FEDERALES				RECURSOS ESTATALES		FINANCIAMIENTOS INTERNOS	OTROS RECURSOS	TOTAL ANUAL
				APORTACIONES FONDO INFRAESTRUCTURA	APORTACIONES FONDO FORTALECIMIENTO	PARTICIPACIONES FEDERALES	CONVENIOS	PARTICIPACIONES ESTATALES	CONVENIOS			
728	Acciones y participaciones de capital en el sector privado con fines de gestión de liquidez	-	-	-	-	-	-	-	-	-	-	-
729	Acciones y participaciones de capital en el sector externo con fines de gestión de liquidez	-	-	-	-	-	-	-	-	-	-	-
7300	COMPRA DE TÍTULOS Y VALORES	-	-	-	-	-	-	-	-	-	-	-
731	Bonos	-	-	-	-	-	-	-	-	-	-	-
732	Valores representativos de deuda adquiridos con fines de política económica	-	-	-	-	-	-	-	-	-	-	-
733	Valores representativos de deuda adquiridos con fines de gestión de liquidez	-	-	-	-	-	-	-	-	-	-	-
734	Obligaciones negociables adquiridas con fines de política económica	-	-	-	-	-	-	-	-	-	-	-
735	Obligaciones negociables adquiridas con fines de gestión de liquidez	-	-	-	-	-	-	-	-	-	-	-
739	Otros valores	-	-	-	-	-	-	-	-	-	-	-
7400	CONCESIÓN DE PRÉSTAMOS	-	-	-	-	-	-	-	-	-	-	-
741	Concesión de préstamos a entidades paraestatales no empresariales y no financieras con fines de política económica	-	-	-	-	-	-	-	-	-	-	-
742	Concesión de préstamos a entidades paraestatales empresariales y no financieras con fines de política económica	-	-	-	-	-	-	-	-	-	-	-
743	Concesión de préstamos a instituciones paraestatales públicas financieras con fines de política económica	-	-	-	-	-	-	-	-	-	-	-
744	Concesión de préstamos a entidades federativas y municipios con fines de política económica	-	-	-	-	-	-	-	-	-	-	-
745	Concesión de préstamos al sector privado con fines de política económica	-	-	-	-	-	-	-	-	-	-	-
746	Concesión de préstamos al sector externo con fines de política económica	-	-	-	-	-	-	-	-	-	-	-
747	Concesión de préstamos al sector público con fines de gestión de liquidez	-	-	-	-	-	-	-	-	-	-	-
748	Concesión de préstamos al sector privado con fines de gestión de liquidez	-	-	-	-	-	-	-	-	-	-	-
749	Concesión de préstamos al sector externo con fines de gestión de liquidez	-	-	-	-	-	-	-	-	-	-	-
7500	INVERSIONES EN FIDEICOMISOS, MANDATOS Y OTROS ANÁLOGOS	-	-	-	-	-	-	-	-	-	-	-
751	Inversiones en fideicomisos del Poder Ejecutivo	-	-	-	-	-	-	-	-	-	-	-
752	Inversiones en fideicomisos del Poder Legislativo	-	-	-	-	-	-	-	-	-	-	-
753	Inversiones en fideicomisos del Poder Judicial	-	-	-	-	-	-	-	-	-	-	-
754	Inversiones en fideicomisos públicos no empresariales y no financieros	-	-	-	-	-	-	-	-	-	-	-
755	Inversiones en fideicomisos públicos empresariales y no financieros	-	-	-	-	-	-	-	-	-	-	-
756	Inversiones en fideicomisos públicos financieros	-	-	-	-	-	-	-	-	-	-	-
757	Inversiones en fideicomisos de entidades federativas	-	-	-	-	-	-	-	-	-	-	-
758	Inversiones en fideicomisos de municipios	-	-	-	-	-	-	-	-	-	-	-
759	Fideicomisos de empresas privadas y particulares	-	-	-	-	-	-	-	-	-	-	-
7600	OTRAS INVERSIONES FINANCIERAS	-	-	-	-	-	-	-	-	-	-	-
761	Depósitos a largo plazo en moneda nacional	-	-	-	-	-	-	-	-	-	-	-

Presupuesto de Egresos por Clasificación por Objeto del Gasto y Fuentes de Financiamiento - 2019

Municipio: SISTEMA DIF DEL MUNICIPIO DE AYOTLAN, JALISCO

COG/FF	DESCRIPCIÓN	RECURSOS FISCALES	INGRESOS PROPIOS	RECURSOS FEDERALES				RECURSOS ESTATALES		FINANCIAMIENTOS INTERNOS	OTROS RECURSOS	TOTAL ANUAL
				APORTACIONES FONDO INFRAESTRUCTURA	APORTACIONES FONDO FORTALECIMIENTO	PARTICIPACIONES FEDERALES	CONVENIOS	PARTICIPACIONES ESTATALES	CONVENIOS			
762	Depósitos a largo plazo en moneda extranjera	-	-	-	-	-	-	-	-	-	-	-
7900	PROVISIONES PARA CONTINGENCIAS Y OTRAS EROGACIONES ESPECIALES	-	-	-	-	-	-	-	-	-	-	-
791	Contingencias por fenómenos naturales	-	-	-	-	-	-	-	-	-	-	-
792	Contingencias socioeconómicas	-	-	-	-	-	-	-	-	-	-	-
799	Otras erogaciones especiales	-	-	-	-	-	-	-	-	-	-	-
8000	PARTICIPACIONES Y APORTACIONES	-	-	-	-	-	-	-	-	-	-	-
8100	PARTICIPACIONES	-	-	-	-	-	-	-	-	-	-	-
811	Fondo general de participaciones	-	-	-	-	-	-	-	-	-	-	-
812	Fondo de fomento municipal	-	-	-	-	-	-	-	-	-	-	-
813	Participaciones de las entidades federativas a los municipios	-	-	-	-	-	-	-	-	-	-	-
814	Otros conceptos participables de la Federación a entidades federativas	-	-	-	-	-	-	-	-	-	-	-
815	Otros conceptos participables de la Federación a municipios	-	-	-	-	-	-	-	-	-	-	-
816	Convenios de colaboración administrativa	-	-	-	-	-	-	-	-	-	-	-
8300	APORTACIONES	-	-	-	-	-	-	-	-	-	-	-
831	Aportaciones de la Federación a las entidades federativas	-	-	-	-	-	-	-	-	-	-	-
832	Aportaciones de la Federación a municipios	-	-	-	-	-	-	-	-	-	-	-
833	Aportaciones de las entidades federativas a los municipios	-	-	-	-	-	-	-	-	-	-	-
834	Aportaciones previstas en leyes y decretos al sistema de protección social	-	-	-	-	-	-	-	-	-	-	-
835	Aportaciones previstas en leyes y decretos compensatorias a entidades federativas y municipios	-	-	-	-	-	-	-	-	-	-	-
8500	CONVENIOS	-	-	-	-	-	-	-	-	-	-	-
851	Convenios de reasignación	-	-	-	-	-	-	-	-	-	-	-
852	Convenios de descentralización	-	-	-	-	-	-	-	-	-	-	-
853	Otros convenios	-	-	-	-	-	-	-	-	-	-	-
9000	DEUDA PÚBLICA	-	-	-	-	-	-	-	-	-	-	-
9100	AMORTIZACIÓN DE LA DEUDA PÚBLICA	-	-	-	-	-	-	-	-	-	-	-
911	Amortización de la deuda interna con instituciones de crédito	-	-	-	-	-	-	-	-	-	-	-
912	Amortización de la deuda interna por emisión de títulos y valores	-	-	-	-	-	-	-	-	-	-	-
913	Amortización de arrendamientos financieros nacionales	-	-	-	-	-	-	-	-	-	-	-
914	Amortización de la deuda externa con instituciones de crédito	-	-	-	-	-	-	-	-	-	-	-
915	Amortización de deuda externa con organismos financieros internacionales	-	-	-	-	-	-	-	-	-	-	-
916	Amortización de la deuda bilateral	-	-	-	-	-	-	-	-	-	-	-

Presupuesto de Egresos por Clasificación por Objeto del Gasto y Fuentes de Financiamiento - 2019

Municipio: SISTEMA DIF DEL MUNICIPIO DE AYOTLAN, JALISCO

COG/FF	DESCRIPCIÓN	RECURSOS FISCALES	INGRESOS PROPIOS	RECURSOS FEDERALES				RECURSOS ESTATALES		FINANCIAMIENTOS INTERNOS	OTROS RECURSOS	TOTAL ANUAL
				APORTACIONES FONDO INFRAESTRUCTURA	APORTACIONES FONDO FORTALECIMIENTO	PARTICIPACIONES FEDERALES	CONVENIOS	PARTICIPACIONES ESTATALES	CONVENIOS			
917	Amortización de la deuda externa por emisión de títulos y valores	-	-	-	-	-	-	-	-	-	-	-
918	Amortización de arrendamientos financieros internacionales	-	-	-	-	-	-	-	-	-	-	-
9200	INTERESES DE LA DEUDA PÚBLICA	-	-	-	-	-	-	-	-	-	-	-
921	Intereses de la deuda interna con instituciones de crédito	-	-	-	-	-	-	-	-	-	-	-
922	Intereses derivados de la colocación de títulos y valores	-	-	-	-	-	-	-	-	-	-	-
923	Intereses por arrendamientos financieros nacionales	-	-	-	-	-	-	-	-	-	-	-
924	Intereses de la deuda externa con instituciones de crédito	-	-	-	-	-	-	-	-	-	-	-
925	Intereses de la deuda con organismos financieros internacionales	-	-	-	-	-	-	-	-	-	-	-
926	Intereses de la deuda bilateral	-	-	-	-	-	-	-	-	-	-	-
927	Intereses derivados de la colocación de títulos y valores en el exterior	-	-	-	-	-	-	-	-	-	-	-
928	Intereses por arrendamientos financieros internacionales	-	-	-	-	-	-	-	-	-	-	-
9300	COMISIONES DE LA DEUDA PÚBLICA	-	-	-	-	-	-	-	-	-	-	-
931	Comisiones de la deuda pública interna	-	-	-	-	-	-	-	-	-	-	-
932	Comisiones de la deuda pública externa	-	-	-	-	-	-	-	-	-	-	-
9400	GASTOS DE LA DEUDA PÚBLICA	-	-	-	-	-	-	-	-	-	-	-
941	Gastos de la deuda pública interna	-	-	-	-	-	-	-	-	-	-	-
942	Gastos de la deuda pública externa	-	-	-	-	-	-	-	-	-	-	-
9500	COSTO POR COBERTURAS	-	-	-	-	-	-	-	-	-	-	-
951	Costos por coberturas	-	-	-	-	-	-	-	-	-	-	-
9600	APOYOS FINANCIEROS	-	-	-	-	-	-	-	-	-	-	-
961	Apoyos a intermediarios financieros	-	-	-	-	-	-	-	-	-	-	-
962	Apoyos a ahorradores y deudores del Sistema Financiero Nacional	-	-	-	-	-	-	-	-	-	-	-
9900	ADEUDOS DE EJERCICIOS FISCALES ANTERIORES (ADEFAS)	-	-	-	-	-	-	-	-	-	-	-
991	ADEFAS	-	-	-	-	-	-	-	-	-	-	-
	TOTAL DE EGRESOS	-	5,662,516	-	-	-	-	-	-	-	-	5,662,516

Cuenta	Fecha	Tipo	Número	Nombre	Concepto	Referencia	Cargos	Abonos	Saldo Inicial	Saldo
8250-000-000				Presupuesto de Egresos Devengado				Saldo inicial :	946,760.76	
8250-113-100				Recursos Propios				Saldo inicial :	1,254,220.18	
12/Abr/2019	Egresos		3	PRESUPUESTO DE EGRESOS..			86,175.96		1,340,396.14	
12/Abr/2019	Egresos		3	PRESUPUESTO DE EGRESOS..				86,175.96	1,254,220.18	
12/Abr/2019	Egresos		15	PRESUPUESTO DE EGRESOS..			72,281.56		1,326,501.74	
12/Abr/2019	Egresos		15	PRESUPUESTO DE EGRESOS..				72,281.56	1,254,220.18	
29/May/2019	Egresos		32	PRESUPUESTO DE EGRESOS..			86,172.92		1,340,393.10	
29/May/2019	Egresos		32	PRESUPUESTO DE EGRESOS..				86,172.92	1,254,220.18	
10/Jun/2019	Egresos		1	PRESUPUESTO DE EGRESOS..			86,175.92		1,340,396.10	
10/Jun/2019	Egresos		1	PRESUPUESTO DE EGRESOS..				86,175.92	1,254,220.18	
19/Jun/2019	Ingresos		20	PRESUPUESTO DE EGRESOS..			1,795,335.29		3,049,555.47	
27/Jun/2019	Egresos		23	PRESUPUESTO DE EGRESOS..			86,172.92		3,135,728.39	
27/Jun/2019	Egresos		23	PRESUPUESTO DE EGRESOS..				86,172.92	3,049,555.47	
						Total:	2,212,314.57	416,979.28	3,049,555.47	
8250-122-100				Recursos Propios				Saldo inicial :	-5,028.00	
27/May/2019	Egresos		31	PRESUPUESTO DE EGRESOS..			3,500.00		-1,528.00	
27/May/2019	Egresos		31	PRESUPUESTO DE EGRESOS..				3,500.00	-5,028.00	
						Total:	3,500.00	3,500.00	-5,028.00	
8250-132-100				Recursos Propios				Saldo inicial :	272,108.73	
19/Jun/2019	Ingresos		20	PRESUPUESTO DE EGRESOS..			383,484.98		655,593.71	
						Total:	383,484.98	0.00	655,593.71	
8250-133-100				Recursos propios				Saldo inicial :	-201,638.06	
14/May/2019	Egresos		17	PRESUPUESTO DE EGRESOS ..			86,175.92		-115,462.14	
14/May/2019	Egresos		17	PRESUPUESTO DE EGRESOS ..				86,175.92	-201,638.06	
						Total:	86,175.92	86,175.92	-201,638.06	
8250-134-100				Recursos Propios				Saldo inicial :	3,284.24	
05/Abr/2019	Egresos		1	PRESUPUESTO DE EGRESOS..			2,800.00		6,084.24	
05/Abr/2019	Egresos		1	PRESUPUESTO DE EGRESOS..				2,800.00	3,284.24	
						Total:	2,800.00	2,800.00	3,284.24	
8250-159-100				Recursos Propios				Saldo inicial :	-5,208.88	
12/Abr/2019	Egresos		11	PRESUPUESTO DE EGRESOS..			4,500.00		-708.88	
12/Abr/2019	Egresos		11	PRESUPUESTO DE EGRESOS..				4,500.00	-5,208.88	
12/Abr/2019	Egresos		12	PRESUPUESTO DE EGRESOS..			424.73		-4,784.15	
12/Abr/2019	Egresos		12	PRESUPUESTO DE EGRESOS..				424.73	-5,208.88	
21/May/2019	Egresos		29	PRESUPUESTO DE EGRESOS..			1,102.57		-4,106.31	
21/May/2019	Egresos		29	PRESUPUESTO DE EGRESOS..				1,102.57	-5,208.88	
10/Jun/2019	Diario		4	PRESUPUESTO DE EGRESOS..			4,060.00		-1,148.88	
18/Jun/2019	Egresos		7	PRESUPUESTO DE EGRESOS..				4,060.00	-5,208.88	
28/Jun/2019	Diario		12	PRESUPUESTO DE EGRESOS..			320.00		-4,888.88	
28/Jun/2019	Diario		12	PRESUPUESTO DE EGRESOS..				320.00	-5,208.88	
						Total:	10,407.30	10,407.30	-5,208.88	
8250-211-100				Recursos Propios				Saldo inicial :	17,786.09	
12/Abr/2019	Egresos		12	PRESUPUESTO DE EGRESOS..			482.56		18,268.65	
12/Abr/2019	Egresos		12	PRESUPUESTO DE EGRESOS..				482.56	17,786.09	
06/Jun/2019	Diario		2	PRESUPUESTO DE EGRESOS..			268.02		18,054.11	
18/Jun/2019	Egresos		14	PRESUPUESTO DE EGRESOS..			3,643.50		21,697.61	
18/Jun/2019	Egresos		14	PRESUPUESTO DE EGRESOS..				5,991.40	15,706.21	
28/Jun/2019	Egresos		31	PRESUPUESTO DE EGRESOS..				469.50	15,236.71	
						Total:	4,394.08	6,943.46	15,236.71	
8250-212-100				Recursos Propios				Saldo inicial :	-14,820.86	
20/May/2019	Diario		9	PRESUPUESTO DE EGRESOS..			1,477.84		-13,343.02	
27/May/2019	Diario		12	PRESUPUESTO DE EGRESOS..			1,858.32		-11,484.70	
29/May/2019	Egresos		38	PRESUPUESTO DE EGRESOS..				3,336.16	-14,820.86	
27/Jun/2019	Diario		11	PRESUPUESTO DE EGRESOS..			1,488.00		-13,332.86	
28/Jun/2019	Egresos		26	PRESUPUESTO DE EGRESOS..				1,488.00	-14,820.86	
						Total:	4,824.16	4,824.16	-14,820.86	
8250-216-100				Recursos Propios				Saldo inicial :	31,742.55	
29/May/2019	Egresos		43	PRESUPUESTO DE EGRESOS..				1,924.00	29,818.55	
						Total:	0.00	1,924.00	29,818.55	
8250-221-100				Recursos Propios				Saldo inicial :	57,703.55	
30/Abr/2019	Diario		8	PRESUPUESTO DE EGRESOS..			19,947.59		77,651.14	

Cuenta	Fecha	Tipo	Número	Nombre	Concepto	Referencia	Cargos	Abonos	Saldo Inicial	Saldo
30/Abr/2019	Diario		8	PRESUPUESTO DE EGRESOS..				19,947.59	57,703.55	
08/May/2019	Egresos		10	PRESUPUESTO DE EGRESOS..				2,238.00	55,465.55	
13/May/2019	Diario		4	PRESUPUESTO DE EGRESOS..			1,574.00		57,039.55	
14/May/2019	Egresos		19	PRESUPUESTO DE EGRESOS..				1,574.00	55,465.55	
20/May/2019	Diario		9	PRESUPUESTO DE EGRESOS..			3,505.00		58,970.55	
24/May/2019	Diario		11	PRESUPUESTO DE EGRESO ..			3,877.76		62,848.31	
29/May/2019	Egresos		35	PRESUPUESTO DE EGRESOS..			1,005.00		63,853.31	
29/May/2019	Egresos		35	PRESUPUESTO DE EGRESOS..				1,005.00	62,848.31	
29/May/2019	Egresos		39	PRESUPUESTO DE EGRESOS..				2,245.76	60,602.55	
29/May/2019	Egresos		40	PRESUPUESTO DE EGRESOS..				1,632.00	58,970.55	
04/Jun/2019	Diario		1	PRESUPUESTO DE EGRESOS..			4,805.00		63,775.55	
10/Jun/2019	Egresos		4	PRESUPUESTO DE EGRESOS..				4,805.00	58,970.55	
13/Jun/2019	Diario		5	PRESUPUESTO DE EGRESOS..			1,472.71		60,443.26	
18/Jun/2019	Egresos		16	PRESUPUESTO DE EGRESOS..				9,037.49	51,405.77	
21/Jun/2019	Diario		8	PRESUPUESTO DE EGRESOS..			3,570.00		54,975.77	
25/Jun/2019	Diario		9	PRESUPUESTO DE EGRESO..			10,427.00		65,402.77	
26/Jun/2019	Diario		10	PRESUPUESTO DE EGRESOS..			923.00		66,325.77	
28/Jun/2019	Egresos		25	PRESUPUESTO DE EGRESOS..				2,284.00	64,041.77	
28/Jun/2019	Egresos		33	PRESUPUESTO DE EGRESOS..				6,698.00	57,343.77	
28/Jun/2019	Egresos		34	PRESUPUESTO DE EGRESOS ..				923.00	56,420.77	
28/Jun/2019	Egresos		35	PRESUPUESTO DE EGRESOS..				5,015.00	51,405.77	
Total:							51,107.06	57,404.84	51,405.77	
8250-221-200 Recursos de Dif Jalisco									Saldo inicial :	58,607.17
03/Abr/2019	Diario		2	PRESUPUESTO DE EGRESOS ..			5,825.00		64,432.17	
10/Abr/2019	Diario		4	PRESUPUESTO DE EGRESOS ..			1,755.00		66,187.17	
12/Abr/2019	Egresos		14	PRESUPUESTO DE EGRESOS..				7,580.00	58,607.17	
12/Abr/2019	Egresos		14	PRESUPUESTO DE EGRESOS..			180.00		58,787.17	
23/Abr/2019	Diario		5	PRESUPUESTO DE EGRESOS..			7,126.50		65,913.67	
29/Abr/2019	Diario		6	PRESUPUESTO DE EGRESOS..			6,623.60		72,537.27	
02/May/2019	Diario		1	PRESUPUESTO DE EGRESOS..			2,485.00		75,022.27	
08/May/2019	Egresos		4	PRESUPUESTO DE EGRESOS..				72.00	74,950.27	
08/May/2019	Egresos		11	PRESUPUESTO DE EGRESOS..				1,835.00	73,115.27	
08/May/2019	Egresos		12	PRESUPUESTO DE EGRESOS..				650.00	72,465.27	
08/May/2019	Egresos		13	PRESUPUESTO DE EGRESOS..			110,880.00		183,345.27	
08/May/2019	Egresos		13	PRESUPUESTO DE EGRESOS..				110,880.00	72,465.27	
08/May/2019	Egresos		14	PRESUPUESTO DE EGRESOS..				13,750.10	58,715.17	
14/May/2019	Egresos		23	PRESUPUESTO DE EGRESOS..				6,840.00	51,875.17	
14/May/2019	Egresos		24	PRESUPUESTO DE EGRESOS..				19,204.00	32,671.17	
14/May/2019	Egresos		25	PRESUPUESTO DE EGRESOS..				6,840.00	25,831.17	
14/May/2019	Egresos		27	PRESUPUESTO DE EGRESOS..				18,588.00	7,243.17	
15/May/2019	Diario		7	PRESUPUESTO DE EGRESOS..			8,116.50		15,359.67	
20/May/2019	Diario		9	PRESUPUESTO DE EGRESOS..			1,700.00		17,059.67	
21/May/2019	Egresos		28	PRESUPUESTO DE EGRESOS..				8,116.50	8,943.17	
23/May/2019	Diario		10	PRESUPUESTO DE EGRESOS..			4,313.00		13,256.17	
27/May/2019	Diario		12	PRESUPUESTO DE EGRESOS..			8,231.30		21,487.47	
29/May/2019	Egresos		44	PRESUPUESTO DE EGRESOS..				7,347.30	14,140.17	
29/May/2019	Egresos		45	PRESUPUESTO DE EGRESOS..				884.00	13,256.17	
29/May/2019	Egresos		46	PRESUPUESTO DE EGRESOS..				3,163.00	10,093.17	
29/May/2019	Egresos		47	PRESUPUESTO DE EGRESOS..				2,850.00	7,243.17	
30/May/2019	Egresos		49	PRESUPUESTO DE EGRESOS ..				7,340.00	-96.83	
30/May/2019	Egresos		50	PRESUPUESTO DE EGRESOS..			16,014.00		15,917.17	
30/May/2019	Egresos		50	PRESUPUESTO DE EGRESOS..				20,404.00	-4,486.83	
25/Jun/2019	Diario		9	PRESUPUESTO DE EGRESO..			11,760.00		7,273.17	
28/Jun/2019	Egresos		32	PRESUPUESTO DE EGRESOS..				11,760.00	-4,486.83	
Total:							185,009.90	248,103.90	-4,486.83	
8250-223-100 Recursos Propios									Saldo inicial :	-2,743.70
23/Abr/2019	Diario		5	PRESUPUESTO DE EGRESOS..			220.05		-2,523.65	
21/May/2019	Egresos		28	PRESUPUESTO DE EGRESOS..				821.93	-3,345.58	
Total:							220.05	821.93	-3,345.58	
8250-261-100 Recursos Propios									Saldo inicial :	9,839.68
12/Abr/2019	Egresos		7	PRESUPUESTO DE EGRESOS ..				24,026.32	-14,186.64	
12/Abr/2019	Egresos		7	PRESUPUESTO DE EGRESOS ..			24,026.32		9,839.68	
14/May/2019	Egresos		22	PRESUPUESTO DE EGRESOS ..			10,675.11		20,514.79	
14/May/2019	Egresos		22	PRESUPUESTO DE EGRESOS ..				10,675.11	9,839.68	
29/May/2019	Egresos		33	PRESUPUESTO DE EGRESOS..			10,020.06		19,859.74	
29/May/2019	Egresos		33	PRESUPUESTO DE EGRESOS..				10,020.06	9,839.68	
18/Jun/2019	Egresos		5	PRESUPUESTO DE EGRESOS..			13,200.00		23,039.68	
18/Jun/2019	Egresos		5	PRESUPUESTO DE EGRESOS..				13,200.00	9,839.68	
28/Jun/2019	Egresos		30	PRESUPUESTO DE EGRESOS..			8,900.00		18,739.68	

Cuenta	Fecha	Tipo	Número	Nombre	Concepto	Referencia	Cargos	Abonos	Saldo Inicial	Saldo
	28/Jun/2019	Egresos	30	PRESUPUESTO DE EGRESOS..				8,900.00	9,839.68	
	28/Jun/2019	Diario	12	PRESUPUESTO DE EGRESOS..			300.00		10,139.68	
	28/Jun/2019	Diario	12	PRESUPUESTO DE EGRESOS..				300.00	9,839.68	
						Total:	67,121.49	67,121.49	9,839.68	
8250-271-100				Recursos Propios						
	21/May/2019	Egresos	29	PRESUPUESTO DE EGRESOS..			7,760.00		Saldo inicial :	-556.80
	21/May/2019	Egresos	29	PRESUPUESTO DE EGRESOS..				7,760.00	7,203.20	
						Total:	7,760.00	7,760.00	-556.80	-556.80
8250-296-100				Recursos Propios						
	02/May/2019	Diario	1	PRESUPUESTO DE EGRESOS..			2,238.00		Saldo inicial :	-13,198.71
	02/May/2019	Diario	1	PRESUPUESTO DE EGRESOS..			500.00		-10,960.71	
						Total:	2,738.00	0.00	-10,460.71	-10,460.71
8250-311-100				Recursos Propios						
	03/Abr/2019	Diario	2	PRESUPUESTO DE EGRESOS ..			1,171.00		Saldo inicial :	-17,384.05
	12/Abr/2019	Egresos	12	PRESUPUESTO DE EGRESOS..			1,844.00		-16,213.05	
	12/Abr/2019	Egresos	12	PRESUPUESTO DE EGRESOS..				1,844.00	-14,369.05	
	30/Abr/2019	Egresos	16	PRESUPUESTO DE EGRESOS..				1,171.00	-16,213.05	
	02/May/2019	Diario	1	PRESUPUESTO DE EGRESOS..			2,049.00		-17,384.05	
	30/May/2019	Egresos	48	PRESUPUESTO DE EGRESOS..				2,049.00	-15,335.05	
	10/Jun/2019	Egresos	3	PRESUPUESTO DE EGRESOS..				1,814.00	-17,384.05	
	10/Jun/2019	Diario	4	PRESUPUESTO DE EGRESOS..			1,174.00		-19,198.05	
	18/Jun/2019	Egresos	6	PRESUPUESTO DE EGRESOS..				1,174.00	-18,024.05	
						Total:	6,238.00	8,052.00	-19,198.05	-19,198.05
8250-312-100				Recursos propios						
	02/May/2019	Diario	1	PRESUPUESTO DE EGRESOS..			1,830.00		Saldo inicial :	6,622.41
	08/May/2019	Egresos	5	PRESUPUESTO DE EGRESOS..				1,830.00	8,452.41	
	14/May/2019	Diario	5	PRESUPUESTO DE EGRESOS..			998.10		6,622.41	
	29/May/2019	Egresos	41	PRESUPUESTO DE EGRESOS..				998.10	7,620.51	
	18/Jun/2019	Egresos	10	PRESUPUESTO DE EGRESOS ..			1,220.00		6,622.41	
	18/Jun/2019	Egresos	10	PRESUPUESTO DE EGRESOS ..				1,220.00	7,842.41	
						Total:	4,048.10	4,048.10	6,622.41	6,622.41
8250-314-100				Recursos Propios						
	12/Abr/2019	Egresos	12	PRESUPUESTO DE EGRESOS..			798.00		Saldo inicial :	-11,644.00
	12/Abr/2019	Egresos	12	PRESUPUESTO DE EGRESOS..				798.00	-10,846.00	
	08/May/2019	Egresos	9	PRESUPUESTO DE EGRESOS ..			1,197.00		-11,644.00	
	08/May/2019	Egresos	9	PRESUPUESTO DE EGRESOS ..				1,197.00	-10,447.00	
	31/May/2019	Diario	14	PRESUPUESTO DE EGRESOS..			399.00		-11,644.00	
	31/May/2019	Diario	14	PRESUPUESTO DE EGRESOS..				399.00	-11,245.00	
						Total:	2,394.00	2,394.00	-11,644.00	-11,644.00
8250-316-100				Recursos propios						
	14/May/2019	Diario	6	PRESUPUESTO DE EGRESOS..			1,924.00		Saldo inicial :	0.00
						Total:	1,924.00	0.00	1,924.00	1,924.00
8250-326-100				Recursos Propios						
	19/Jun/2019	Egresos	20	PRESUPUESTO DE EGRESOS..			12,365.60		Saldo inicial :	0.00
	19/Jun/2019	Egresos	20	PRESUPUESTO DE EGRESOS..				12,365.60	12,365.60	
						Total:	12,365.60	12,365.60	0.00	0.00
8250-341-100				Recursos Propios						
	01/Abr/2019	Diario	1	PRESUPUESTO DE EGRESOS..			611.32		Saldo inicial :	-969.76
	01/Abr/2019	Diario	1	PRESUPUESTO DE EGRESOS..				611.32	-358.44	
	02/May/2019	Diario	15	PRESUPUESTO DE EGRESOS..			693.68		-969.76	
	02/May/2019	Diario	15	PRESUPUESTO DE EGRESOS..				693.68	-276.08	
	03/Jun/2019	Diario	13	PRESUPUESTO DE EGRESOS..			729.64		-969.76	
	03/Jun/2019	Diario	13	PRESUPUESTO DE EGRESOS..				729.64	-240.12	
						Total:	2,034.64	2,034.64	-969.76	-969.76
8250-347-100				Recursos Propios						
	08/May/2019	Egresos	9	PRESUPUESTO DE EGRESOS ..			1,800.00		Saldo inicial :	-3,600.00
	08/May/2019	Egresos	9	PRESUPUESTO DE EGRESOS ..				1,800.00	-1,800.00	
	21/May/2019	Egresos	29	PRESUPUESTO DE EGRESOS..				600.00	-3,600.00	
	18/Jun/2019	Egresos	15	PRESUPUESTO DE EGRESOS..			1,200.00		-4,200.00	
	18/Jun/2019	Egresos	15	PRESUPUESTO DE EGRESOS..				1,200.00	-3,000.00	
						Total:	3,000.00	3,600.00	-4,200.00	-4,200.00

Cuenta	Fecha	Tipo	Número	Nombre	Concepto	Referencia	Cargos	Abonos	Saldo Inicial	Saldo
8250-328-100				Recursos Propios						
	12/Abr/2019	Egresos	12	PRESUPUESTO DE EGRESOS..			1,000.00		Saldo inicial :	0.00
	12/Abr/2019	Egresos	12	PRESUPUESTO DE EGRESOS..				1,000.00		1,000.00
	02/May/2019	Egresos	2	PRESUPUESTO DE EGRESOS..			1,000.00			0.00
	02/May/2019	Egresos	2	PRESUPUESTO DE EGRESOS..				1,000.00		1,000.00
							Total:	2,000.00	2,000.00	0.00
8250-337-100				Recursos propios						
	03/Abr/2019	Diario	2	PRESUPUESTO DE EGRESOS ..			4,518.78		Saldo inicial :	243.60
	12/Abr/2019	Egresos	4	PRESUPUESTO DE EGRESOS..				4,518.78		4,762.38
	21/May/2019	Egresos	30	PRESUPUESTO DE EGRESOS..				4,518.78		243.60
	04/Jun/2019	Diario	1	PRESUPUESTO DE EGRESOS..			4,518.78			-4,275.18
	18/Jun/2019	Egresos	9	PRESUPUESTO DE EGRESOS..			4,518.78			243.60
	18/Jun/2019	Egresos	9	PRESUPUESTO DE EGRESOS..				4,518.78		4,762.38
							Total:	13,556.34	13,556.34	243.60
8250-441-100				Recursos Propios						
	23/Abr/2019	Diario	5	PRESUPUESTO DE EGRESOS..			834.40		Saldo inicial :	-17,974.48
	08/May/2019	Egresos	4	PRESUPUESTO DE EGRESOS..				982.45		-17,140.08
	17/May/2019	Diario	8	PRESUPUESTO DE EGRESOS..			825.01			-18,122.53
	21/May/2019	Egresos	28	PRESUPUESTO DE EGRESOS..				825.01		-17,297.52
	23/May/2019	Diario	10	PRESUPUESTO DE EGRESOS..			1,160.00			-18,122.53
	29/May/2019	Egresos	36	PRESUPUESTO DE EGRESOS..				1,160.00		-16,962.53
	07/Jun/2019	Diario	3	PRESEUPUESTO DE EGRESO..			3,000.00			-18,122.53
	18/Jun/2019	Egresos	8	PRESUPUESTO DE EGRESOS..				3,000.00		-15,122.53
	18/Jun/2019	Egresos	11	PRESUPUESTO DE EGRESOS..			1,334.00			-18,122.53
	18/Jun/2019	Egresos	11	PRESUPUESTO DE EGRESOS..				1,334.00		-16,788.53
							Total:	7,153.41	7,301.46	-18,122.53
Total Presupuesto de Egresos Deveng..							3,208,834.21	1,102,853.51	3,052,741.46	
T o t a l:							3,208,834.21	1,102,853.51	3,530,982.77	

Cuenta	Fecha	Tipo	Número	Nombre	Concepto	Referencia	Cargos	Abonos	Saldo Inicial	Saldo
8140-000-000				Ley de Ingresos Devengada				Saldo inicial :	27,993.00	
8140-313-000				CONVENIOS				Saldo inicial :	0.00	
12/Abr/2019	Ingresos		10	LEY DE INGRESOS DEVENGA..				110,880.00	110,880.00	
12/Abr/2019	Ingresos		10	LEY DE INGRESOS DEVENGA..			110,880.00		0.00	
13/Jun/2019	Ingresos		12	LEY DE INGRESOS DEVENGA..				181,104.00	181,104.00	
13/Jun/2019	Ingresos		12	LEY DE INGRESOS DEVENGA..			181,104.00		0.00	
						Total:	291,984.00	291,984.00	0.00	
8140-616-010				Otros Aprovechamientos				Saldo inicial :	1,877.00	
01/Abr/2019	Diario		1	LEY DE INGRESOS DEVENGA..				3.86	1,880.86	
01/Abr/2019	Diario		1	LEY DE INGRESOS DEVENGA..			3.86		1,877.00	
02/May/2019	Diario		15	LEY DE INGRESOS POR DEVE..				5.90	1,882.90	
02/May/2019	Diario		15	LEY DE INGRESOS POR DEVE..			5.90		1,877.00	
03/Jun/2019	Diario		13	LEY DE INGRESOS DEVENGA..				5.90	1,882.90	
03/Jun/2019	Diario		13	LEY DE INGRESOS DEVENGA..			5.90		1,877.00	
						Total:	15.66	15.66	1,877.00	
8140-713-100				Recursos Propios				Saldo inicial :	0.00	
08/Abr/2019	Ingresos		2	LEY DE INGRESOS DEVENGA..				26,670.00	26,670.00	
08/Abr/2019	Ingresos		2	LEY DE INGRESOS DEVENGA..			26,670.00		0.00	
12/Abr/2019	Ingresos		5	LEY DE INGRESOS DEVENGA..				1,950.00	1,950.00	
12/Abr/2019	Ingresos		5	LEY DE INGRESOS DEVENGA..			1,950.00		0.00	
12/Abr/2019	Ingresos		6	LEY DE INGRESOS POR DEVE..				900.00	900.00	
12/Abr/2019	Ingresos		6	LEY DE INGRESOS POR DEVE..			900.00		0.00	
12/Abr/2019	Ingresos		7	LEY DE INGRESOS DEVENGA..				200.00	200.00	
12/Abr/2019	Ingresos		7	LEY DE INGRESOS DEVENGA..			200.00		0.00	
12/Abr/2019	Ingresos		8	LEY DE INGRESOS DEVENGA..				8,280.00	8,280.00	
12/Abr/2019	Ingresos		8	LEY DE INGRESOS DEVENGA..			8,280.00		0.00	
15/Abr/2019	Ingresos		9	LEY DE INGRESOS DEVENGA..				6,435.00	6,435.00	
15/Abr/2019	Ingresos		9	LEY DE INGRESOS DEVENGA..			6,435.00		0.00	
15/May/2019	Ingresos		1	ELY DE INGRESOS DEVENGA..				400.00	400.00	
15/May/2019	Ingresos		1	ELY DE INGRESOS DEVENGA..			400.00		0.00	
15/May/2019	Ingresos		2	LEY DE INGRESOS DEVENGA..				300.00	300.00	
15/May/2019	Ingresos		2	LEY DE INGRESOS DEVENGA..			300.00		0.00	
15/May/2019	Ingresos		3	LEY DE INGRESOS DEVENGA..				3,140.00	3,140.00	
15/May/2019	Ingresos		3	LEY DE INGRESOS DEVENGA..			3,140.00		0.00	
15/May/2019	Ingresos		4	LEY DE INGRESOS DEVENGA..				1,960.00	1,960.00	
15/May/2019	Ingresos		4	LEY DE INGRESOS DEVENGA..			1,960.00		0.00	
23/May/2019	Ingresos		6	LEY DE INGRESOS DEVENGA..				5,820.00	5,820.00	
23/May/2019	Ingresos		6	LEY DE INGRESOS DEVENGA..			5,820.00		0.00	
31/May/2019	Ingresos		8	LEY DE INGRESOS DEVENGA..				1,750.00	1,750.00	
31/May/2019	Ingresos		8	LEY DE INGRESOS DEVENGA..			1,750.00		0.00	
31/May/2019	Ingresos		9	LEY DE INGRESOS DEVENGA..				1,975.00	1,975.00	
31/May/2019	Ingresos		9	LEY DE INGRESOS DEVENGA..			1,975.00		0.00	
31/May/2019	Ingresos		10	LEY DE INGRESOS DEVENGA..				850.00	850.00	
31/May/2019	Ingresos		10	LEY DE INGRESOS DEVENGA..			850.00		0.00	
31/May/2019	Ingresos		11	LEY DE INGRESOS DEVENGA..				335.00	335.00	
31/May/2019	Ingresos		11	LEY DE INGRESOS DEVENGA..			335.00		0.00	
31/May/2019	Ingresos		12	LEY DE INGRESOS DEVENGA..				2,100.00	2,100.00	
31/May/2019	Ingresos		12	LEY DE INGRESOS DEVENGA..			2,100.00		0.00	
31/May/2019	Ingresos		13	LEY DE INGRESOS DEVENGAD..				1,960.00	1,960.00	
31/May/2019	Ingresos		13	LEY DE INGRESOS DEVENGAD..			1,960.00		0.00	
04/Jun/2019	Ingresos		1	LEY DE INGRESOS DEVENGA..				4,620.00	4,620.00	
04/Jun/2019	Ingresos		1	LEY DE INGRESOS DEVENGA..			4,620.00		0.00	
12/Jun/2019	Ingresos		2	LEY DE INGRESOS DEVENGA..				4,360.00	4,360.00	
12/Jun/2019	Ingresos		2	LEY DE INGRESOS DEVENGA..			4,360.00		0.00	
						Total:	74,005.00	74,005.00	0.00	
8140-713-200				Recursos Dif Jalisco				Saldo inicial :	0.00	
08/Abr/2019	Ingresos		3	LEY DE INGRESOS DEVENGA..				25,428.00	25,428.00	
08/Abr/2019	Ingresos		3	LEY DE INGRESOS DEVENGA..			25,428.00		0.00	
30/Abr/2019	Diario		7	LEY DE INGRESOS DEVENGA..				26,044.00	26,044.00	
30/Abr/2019	Diario		7	LEY DE INGRESOS DEVENGA..			26,044.00		0.00	
24/May/2019	Ingresos		7	LEY DE INGRESOS DEVENGA..				27,744.00	27,744.00	
24/May/2019	Ingresos		7	LEY DE INGRESOS DEVENGA..			27,744.00		0.00	
13/Jun/2019	Ingresos		3	LEY DE INGRESOS DEVENGA..				18,066.00	18,066.00	
13/Jun/2019	Ingresos		3	LEY DE INGRESOS DEVENGA..			18,066.00		0.00	
						Total:	97,282.00	97,282.00	0.00	
8140-811-030				Municipales				Saldo inicial :	0.00	
08/Abr/2019	Ingresos		1	LEY DE INGRESOS DEVENGA..				267,532.65	267,532.65	

Cuenta	Fecha	Tipo	Número	Nombre	Concepto	Referencia	Cargos	Abonos	Saldo Inicial	Saldo
	08/Abr/2019	Ingresos	1	LEY DE INGRESOS DEVENGA..			267,532.65			0.00
	21/May/2019	Ingresos	5	LEY DE INGRESOS DEVENGA..				267,532.65	267,532.65	267,532.65
	21/May/2019	Ingresos	5	LEY DE INGRESOS DEVENGA..			267,532.65			0.00
						Total:	535,065.30	535,065.30		0.00
8140-811-100				Secretaría de Planeación						
	25/Jun/2019	Ingresos	4	LEY DE INGRESOS DEVENGA..					Saldo inicial :	0.00
	25/Jun/2019	Ingresos	4	LEY DE INGRESOS DEVENGA..			350,835.13		350,835.13	350,835.13
						Total:	350,835.13	350,835.13		0.00
Total Ley de Ingresos Devengada :							1,349,187.09	1,349,187.09		27,993.00
T o t a l :							1,349,187.09	1,349,187.09		1,877.00

Dirección: REVOLUCION # 11
 Reg. Fed.: SIF-861118-HC8

COL. CENTRO
 Reg. Cámara:

Cta. Estatal:

Código postal: 47930

Cuenta	Nombre			Saldo Inicial	Acumulados		
Fecha	Periodo	Cargos	Abonos	Saldo	Cargos	Abonos	
1110-000-000	EFFECTIVO Y EQUIVALENTE			483,382.67			
31/Ene/2019	Enero	327,765.91	333,135.55	478,013.03	327,765.91	333,135.55	
28/Feb/2019	Febrero	38,758.95	314,839.85	201,932.13	366,524.86	647,975.40	
31/Mar/2019	Marzo	609,542.54	398,324.73	413,149.94	976,067.40	1,046,300.13	
30/Abr/2019	Abril	475,323.51	226,978.41	661,495.04	1,451,390.91	1,273,278.54	
31/May/2019	Mayo	320,744.55	483,693.09	498,546.50	1,772,135.46	1,756,971.63	
30/Jun/2019	Junio	576,691.03	391,694.55	683,542.98	2,348,826.49	2,148,666.18	
1120-000-000	DERECHOS A RECIBIR EFECTIVO ..			240,074.15			
31/Ene/2019	Enero	17,643.40	20,321.58	237,395.97	17,643.40	20,321.58	
28/Feb/2019	Febrero	268,140.78	15,008.00	490,528.75	285,784.18	35,329.58	
31/Mar/2019	Marzo	137,072.64	268,140.78	359,460.61	422,856.82	303,470.36	
30/Abr/2019	Abril	2,681.72	131,020.23	231,122.10	425,538.54	434,490.59	
31/May/2019	Mayo	229,296.54	8,692.64	451,726.00	654,835.08	443,183.23	
30/Jun/2019	Junio	430,021.51	192,296.10	689,451.41	1,084,856.59	635,479.33	
1130-000-000	DERECHOS A RECIBIR BIENES Y ..			0.00			
31/Ene/2019	Enero	0.00	0.00	0.00	0.00	0.00	
28/Feb/2019	Febrero	1,915.71	1,915.90	-0.19	1,915.71	1,915.90	
31/Mar/2019	Marzo	0.00	0.00	-0.19	1,915.71	1,915.90	
30/Abr/2019	Abril	0.00	0.00	-0.19	1,915.71	1,915.90	
31/May/2019	Mayo	0.00	0.00	-0.19	1,915.71	1,915.90	
30/Jun/2019	Junio	0.00	0.00	-0.19	1,915.71	1,915.90	
1140-000-000	INVENTARIOS			0.00			
31/Ene/2019	Enero	0.00	0.00	0.00	0.00	0.00	
28/Feb/2019	Febrero	0.00	0.00	0.00	0.00	0.00	
31/Mar/2019	Marzo	0.00	0.00	0.00	0.00	0.00	
30/Abr/2019	Abril	0.00	0.00	0.00	0.00	0.00	
31/May/2019	Mayo	0.00	0.00	0.00	0.00	0.00	
30/Jun/2019	Junio	0.00	0.00	0.00	0.00	0.00	
1150-000-000	ALMACENES			0.00			
31/Ene/2019	Enero	0.00	0.00	0.00	0.00	0.00	
28/Feb/2019	Febrero	0.00	0.00	0.00	0.00	0.00	
31/Mar/2019	Marzo	0.00	0.00	0.00	0.00	0.00	
30/Abr/2019	Abril	0.00	0.00	0.00	0.00	0.00	
31/May/2019	Mayo	0.00	0.00	0.00	0.00	0.00	
30/Jun/2019	Junio	0.00	0.00	0.00	0.00	0.00	
1160-000-000	ESTIMACION X PERDIDA O DETE..			0.00			
31/Ene/2019	Enero	0.00	0.00	0.00	0.00	0.00	
28/Feb/2019	Febrero	0.00	0.00	0.00	0.00	0.00	
31/Mar/2019	Marzo	0.00	0.00	0.00	0.00	0.00	
30/Abr/2019	Abril	0.00	0.00	0.00	0.00	0.00	
31/May/2019	Mayo	0.00	0.00	0.00	0.00	0.00	
30/Jun/2019	Junio	0.00	0.00	0.00	0.00	0.00	
1190-000-000	OTROS ACTIVOS CIRCULANTES			0.00			
31/Ene/2019	Enero	0.00	0.00	0.00	0.00	0.00	
28/Feb/2019	Febrero	0.00	0.00	0.00	0.00	0.00	
31/Mar/2019	Marzo	0.00	0.00	0.00	0.00	0.00	
30/Abr/2019	Abril	0.00	0.00	0.00	0.00	0.00	

Dirección: REVOLUCION # 11
 Reg. Fed.: SIF-861118-HC8

COL. CENTRO
 Reg. Cámara:

Cta. Estatal:

Código postal: 47930

Cuenta	Nombre			Saldo Inicial	Acumulados	
Fecha	Periodo	Cargos	Abonos	Saldo	Cargos	Abonos
31/May/2019	Mayo	0.00	0.00	0.00	0.00	0.00
30/Jun/2019	Junio	0.00	0.00	0.00	0.00	0.00
1210-000-000	INVERSIONES FINANCIERAS A LA..			0.00		
31/Ene/2019	Enero	0.00	0.00	0.00	0.00	0.00
28/Feb/2019	Febrero	0.00	0.00	0.00	0.00	0.00
31/Mar/2019	Marzo	0.00	0.00	0.00	0.00	0.00
30/Abr/2019	Abril	0.00	0.00	0.00	0.00	0.00
31/May/2019	Mayo	0.00	0.00	0.00	0.00	0.00
30/Jun/2019	Junio	0.00	0.00	0.00	0.00	0.00
1220-000-000	DERECHOS A RECIBIR EFECTIVO ..			0.00		
31/Ene/2019	Enero	0.00	0.00	0.00	0.00	0.00
28/Feb/2019	Febrero	0.00	0.00	0.00	0.00	0.00
31/Mar/2019	Marzo	0.00	0.00	0.00	0.00	0.00
30/Abr/2019	Abril	0.00	0.00	0.00	0.00	0.00
31/May/2019	Mayo	0.00	0.00	0.00	0.00	0.00
30/Jun/2019	Junio	0.00	0.00	0.00	0.00	0.00
1230-000-000	BIENES INMUEBLES INFRAESTRU..			0.00		
31/Ene/2019	Enero	0.00	0.00	0.00	0.00	0.00
28/Feb/2019	Febrero	0.00	0.00	0.00	0.00	0.00
31/Mar/2019	Marzo	0.00	0.00	0.00	0.00	0.00
30/Abr/2019	Abril	0.00	0.00	0.00	0.00	0.00
31/May/2019	Mayo	0.00	0.00	0.00	0.00	0.00
30/Jun/2019	Junio	0.00	0.00	0.00	0.00	0.00
1240-000-000	BIENES MUEBLES			916,124.18		
31/Ene/2019	Enero	0.00	0.00	916,124.18	0.00	0.00
28/Feb/2019	Febrero	0.00	0.00	916,124.18	0.00	0.00
31/Mar/2019	Marzo	0.00	0.00	916,124.18	0.00	0.00
30/Abr/2019	Abril	0.00	0.00	916,124.18	0.00	0.00
31/May/2019	Mayo	0.00	0.00	916,124.18	0.00	0.00
30/Jun/2019	Junio	0.00	0.00	916,124.18	0.00	0.00
1250-000-000	ACTIVOS INTANGIBLES			13,502.40		
31/Ene/2019	Enero	0.00	0.00	13,502.40	0.00	0.00
28/Feb/2019	Febrero	0.00	0.00	13,502.40	0.00	0.00
31/Mar/2019	Marzo	0.00	0.00	13,502.40	0.00	0.00
30/Abr/2019	Abril	0.00	0.00	13,502.40	0.00	0.00
31/May/2019	Mayo	0.00	0.00	13,502.40	0.00	0.00
30/Jun/2019	Junio	0.00	0.00	13,502.40	0.00	0.00
1260-000-000	DEPRECIACION DETERIORO Y AM..			0.00		
31/Ene/2019	Enero	0.00	0.00	0.00	0.00	0.00
28/Feb/2019	Febrero	0.00	0.00	0.00	0.00	0.00
31/Mar/2019	Marzo	0.00	0.00	0.00	0.00	0.00
30/Abr/2019	Abril	0.00	0.00	0.00	0.00	0.00
31/May/2019	Mayo	0.00	0.00	0.00	0.00	0.00
30/Jun/2019	Junio	0.00	0.00	0.00	0.00	0.00
1270-000-000	ACTIVOS DIFERIDOS			0.00		

Dirección: REVOLUCION # 11
 Reg. Fed.: SIF-861118-HC8

COL. CENTRO
 Reg. Cámara:

Cta. Estatal:

Código postal: 47930

Cuenta	Nombre	Cargos	Abonos	Saldo Inicial	Acumulados	Abonos
Fecha	Periodo			Saldo	Cargos	
31/Ene/2019	Enero	0.00	0.00	0.00	0.00	0.00
28/Feb/2019	Febrero	0.00	0.00	0.00	0.00	0.00
31/Mar/2019	Marzo	0.00	0.00	0.00	0.00	0.00
30/Abr/2019	Abril	0.00	0.00	0.00	0.00	0.00
31/May/2019	Mayo	0.00	0.00	0.00	0.00	0.00
30/Jun/2019	Junio	0.00	0.00	0.00	0.00	0.00
1280-000-000	ESTIMACIONES X PERDIDA O DET..			0.00		
31/Ene/2019	Enero	0.00	0.00	0.00	0.00	0.00
28/Feb/2019	Febrero	0.00	0.00	0.00	0.00	0.00
31/Mar/2019	Marzo	0.00	0.00	0.00	0.00	0.00
30/Abr/2019	Abril	0.00	0.00	0.00	0.00	0.00
31/May/2019	Mayo	0.00	0.00	0.00	0.00	0.00
30/Jun/2019	Junio	0.00	0.00	0.00	0.00	0.00
1290-000-000	OTROS ACTIVOS NO CIRCULANT..			0.00		
31/Ene/2019	Enero	0.00	0.00	0.00	0.00	0.00
28/Feb/2019	Febrero	0.00	0.00	0.00	0.00	0.00
31/Mar/2019	Marzo	0.00	0.00	0.00	0.00	0.00
30/Abr/2019	Abril	0.00	0.00	0.00	0.00	0.00
31/May/2019	Mayo	0.00	0.00	0.00	0.00	0.00
30/Jun/2019	Junio	0.00	0.00	0.00	0.00	0.00
2110-000-000	CUENTAS POR PAGAR A CORTO ..			943,655.59		
31/Ene/2019	Enero	127,599.74	95,956.00	912,011.85	127,599.74	95,956.00
28/Feb/2019	Febrero	93,328.89	115,049.81	933,732.77	220,928.63	211,005.81
31/Mar/2019	Marzo	146,307.42	182,113.44	969,538.79	367,236.05	393,119.25
30/Abr/2019	Abril	57,417.64	75,128.11	987,249.26	424,653.69	468,247.36
31/May/2019	Mayo	292,600.47	209,943.94	904,592.73	717,254.16	678,191.30
30/Jun/2019	Junio	161,101.25	2,333,674.15	3,077,165.63	878,355.41	3,011,865.45
2120-000-000	DOCUMENTOS POR PAGAR A CO..			22,368.86		
31/Ene/2019	Enero	0.00	0.00	22,368.86	0.00	0.00
28/Feb/2019	Febrero	0.00	0.00	22,368.86	0.00	0.00
31/Mar/2019	Marzo	0.00	0.00	22,368.86	0.00	0.00
30/Abr/2019	Abril	0.00	0.00	22,368.86	0.00	0.00
31/May/2019	Mayo	0.00	0.00	22,368.86	0.00	0.00
30/Jun/2019	Junio	0.00	0.00	22,368.86	0.00	0.00
2130-000-000	PORCION A CORTO PLAZO DE L..			0.00		
31/Ene/2019	Enero	0.00	0.00	0.00	0.00	0.00
28/Feb/2019	Febrero	0.00	0.00	0.00	0.00	0.00
31/Mar/2019	Marzo	0.00	0.00	0.00	0.00	0.00
30/Abr/2019	Abril	0.00	0.00	0.00	0.00	0.00
31/May/2019	Mayo	0.00	0.00	0.00	0.00	0.00
30/Jun/2019	Junio	0.00	0.00	0.00	0.00	0.00
2140-000-000	TITULOS Y VALORES A CORTO P..			0.00		
31/Ene/2019	Enero	0.00	0.00	0.00	0.00	0.00
28/Feb/2019	Febrero	0.00	0.00	0.00	0.00	0.00
31/Mar/2019	Marzo	0.00	0.00	0.00	0.00	0.00
30/Abr/2019	Abril	0.00	0.00	0.00	0.00	0.00
31/May/2019	Mayo	0.00	0.00	0.00	0.00	0.00

Dirección: REVOLUCION # 11
 Reg. Fed.: SIF-861118-HC8

COL. CENTRO
 Reg. Cámara:

Cta. Estatal:

Código postal: 47930

Cuenta	Nombre			Saldo Inicial	Acumulados	
Fecha	Periodo	Cargos	Abonos	Saldo	Cargos	Abonos
30/Jun/2019	Junio	0.00	0.00	0.00	0.00	0.00
2150-000-000	PASIVOS DIFERIDOS A CORTO PL..			0.00		
31/Ene/2019	Enero	0.00	0.00	0.00	0.00	0.00
28/Feb/2019	Febrero	0.00	0.00	0.00	0.00	0.00
31/Mar/2019	Marzo	0.00	0.00	0.00	0.00	0.00
30/Abr/2019	Abril	0.00	0.00	0.00	0.00	0.00
31/May/2019	Mayo	0.00	0.00	0.00	0.00	0.00
30/Jun/2019	Junio	0.00	0.00	0.00	0.00	0.00
2160-000-000	FONDOS Y VALORES A TERCERO..			0.00		
31/Ene/2019	Enero	0.00	0.00	0.00	0.00	0.00
28/Feb/2019	Febrero	0.00	0.00	0.00	0.00	0.00
31/Mar/2019	Marzo	0.00	0.00	0.00	0.00	0.00
30/Abr/2019	Abril	0.00	0.00	0.00	0.00	0.00
31/May/2019	Mayo	0.00	0.00	0.00	0.00	0.00
30/Jun/2019	Junio	0.00	0.00	0.00	0.00	0.00
2170-000-000	PROVISIONES ACORTO PLAZO			0.00		
31/Ene/2019	Enero	0.00	0.00	0.00	0.00	0.00
28/Feb/2019	Febrero	0.00	0.00	0.00	0.00	0.00
31/Mar/2019	Marzo	0.00	0.00	0.00	0.00	0.00
30/Abr/2019	Abril	0.00	0.00	0.00	0.00	0.00
31/May/2019	Mayo	0.00	0.00	0.00	0.00	0.00
30/Jun/2019	Junio	0.00	0.00	0.00	0.00	0.00
2190-000-000	OTROS PASIVOS A CORTO PLAZO			0.00		
31/Ene/2019	Enero	0.00	0.00	0.00	0.00	0.00
28/Feb/2019	Febrero	0.00	0.00	0.00	0.00	0.00
31/Mar/2019	Marzo	0.00	0.00	0.00	0.00	0.00
30/Abr/2019	Abril	0.00	0.00	0.00	0.00	0.00
31/May/2019	Mayo	0.00	0.00	0.00	0.00	0.00
30/Jun/2019	Junio	0.00	0.00	0.00	0.00	0.00
2210-000-000	CUENTAS POR PAGAR A LARGO ..			0.00		
31/Ene/2019	Enero	0.00	0.00	0.00	0.00	0.00
28/Feb/2019	Febrero	0.00	0.00	0.00	0.00	0.00
31/Mar/2019	Marzo	0.00	0.00	0.00	0.00	0.00
30/Abr/2019	Abril	0.00	0.00	0.00	0.00	0.00
31/May/2019	Mayo	0.00	0.00	0.00	0.00	0.00
30/Jun/2019	Junio	0.00	0.00	0.00	0.00	0.00
2220-000-000	DOCUMENTOS POR PAGARE A L..			0.00		
31/Ene/2019	Enero	0.00	0.00	0.00	0.00	0.00
28/Feb/2019	Febrero	0.00	0.00	0.00	0.00	0.00
31/Mar/2019	Marzo	0.00	0.00	0.00	0.00	0.00
30/Abr/2019	Abril	0.00	0.00	0.00	0.00	0.00
31/May/2019	Mayo	0.00	0.00	0.00	0.00	0.00
30/Jun/2019	Junio	0.00	0.00	0.00	0.00	0.00
2230-000-000	DEUDA PUBLICA A LARGO PLAZO			0.00		
31/Ene/2019	Enero	0.00	0.00	0.00	0.00	0.00

Dirección: REVOLUCION # 11
 Reg. Fed.: SIF-861118-HC8

COL. CENTRO
 Reg. Cámara:

Cta. Estatal:

Código postal: 47930

Cuenta	Nombre			Saldo Inicial	Acumulados	
Fecha	Periodo	Cargos	Abonos	Saldo	Cargos	Abonos
28/Feb/2019	Febrero	0.00	0.00	0.00	0.00	0.00
31/Mar/2019	Marzo	0.00	0.00	0.00	0.00	0.00
30/Abr/2019	Abril	0.00	0.00	0.00	0.00	0.00
31/May/2019	Mayo	0.00	0.00	0.00	0.00	0.00
30/Jun/2019	Junio	0.00	0.00	0.00	0.00	0.00
2240-000-000	PASIVOS DIFERIDOS A LARGO PL..			0.00		
31/Ene/2019	Enero	0.00	0.00	0.00	0.00	0.00
28/Feb/2019	Febrero	0.00	0.00	0.00	0.00	0.00
31/Mar/2019	Marzo	0.00	0.00	0.00	0.00	0.00
30/Abr/2019	Abril	0.00	0.00	0.00	0.00	0.00
31/May/2019	Mayo	0.00	0.00	0.00	0.00	0.00
30/Jun/2019	Junio	0.00	0.00	0.00	0.00	0.00
2250-000-000	FONDOS Y BIENES DE TERCERO..			0.00		
31/Ene/2019	Enero	0.00	0.00	0.00	0.00	0.00
28/Feb/2019	Febrero	0.00	0.00	0.00	0.00	0.00
31/Mar/2019	Marzo	0.00	0.00	0.00	0.00	0.00
30/Abr/2019	Abril	0.00	0.00	0.00	0.00	0.00
31/May/2019	Mayo	0.00	0.00	0.00	0.00	0.00
30/Jun/2019	Junio	0.00	0.00	0.00	0.00	0.00
2260-000-000	PROVICIONES A LARGO PLAZO			0.00		
31/Ene/2019	Enero	0.00	0.00	0.00	0.00	0.00
28/Feb/2019	Febrero	0.00	0.00	0.00	0.00	0.00
31/Mar/2019	Marzo	0.00	0.00	0.00	0.00	0.00
30/Abr/2019	Abril	0.00	0.00	0.00	0.00	0.00
31/May/2019	Mayo	0.00	0.00	0.00	0.00	0.00
30/Jun/2019	Junio	0.00	0.00	0.00	0.00	0.00
3110-000-000	APORTACIONES			0.00		
31/Ene/2019	Enero	0.00	0.00	0.00	0.00	0.00
28/Feb/2019	Febrero	0.00	0.00	0.00	0.00	0.00
31/Mar/2019	Marzo	0.00	0.00	0.00	0.00	0.00
30/Abr/2019	Abril	0.00	0.00	0.00	0.00	0.00
31/May/2019	Mayo	0.00	0.00	0.00	0.00	0.00
30/Jun/2019	Junio	0.00	0.00	0.00	0.00	0.00
3120-000-000	DONACIONES DE CAPITAL			0.00		
31/Ene/2019	Enero	0.00	0.00	0.00	0.00	0.00
28/Feb/2019	Febrero	0.00	0.00	0.00	0.00	0.00
31/Mar/2019	Marzo	0.00	0.00	0.00	0.00	0.00
30/Abr/2019	Abril	0.00	0.00	0.00	0.00	0.00
31/May/2019	Mayo	0.00	0.00	0.00	0.00	0.00
30/Jun/2019	Junio	0.00	0.00	0.00	0.00	0.00
3130-000-000	ACTUALIZACION DE LA HACIEND..			0.00		
31/Ene/2019	Enero	0.00	0.00	0.00	0.00	0.00
28/Feb/2019	Febrero	0.00	0.00	0.00	0.00	0.00
31/Mar/2019	Marzo	0.00	0.00	0.00	0.00	0.00
30/Abr/2019	Abril	0.00	0.00	0.00	0.00	0.00
31/May/2019	Mayo	0.00	0.00	0.00	0.00	0.00
30/Jun/2019	Junio	0.00	0.00	0.00	0.00	0.00

Dirección: REVOLUCION # 11
 Reg. Fed.: SIF-861118-HC8

COL. CENTRO
 Reg. Cámara:

Cta. Estatal:

Código postal: 47930

Cuenta	Nombre	Cargos	Abonos	Saldo Inicial	Acumulados	Abonos
Fecha	Periodo			Saldo	Cargos	
3210-000-000	RESULTADO DEL EJERCICIO (AH..			419,789.56		
31/Ene/2019	Enero	0.00	0.00	419,789.56	0.00	0.00
28/Feb/2019	Febrero	0.00	0.00	419,789.56	0.00	0.00
31/Mar/2019	Marzo	0.00	0.00	419,789.56	0.00	0.00
30/Abr/2019	Abril	0.00	0.00	419,789.56	0.00	0.00
31/May/2019	Mayo	0.00	0.00	419,789.56	0.00	0.00
30/Jun/2019	Junio	0.00	0.00	419,789.56	0.00	0.00
3220-000-000	RESULTADO DE EJERCICIOS ANT..			267,269.39		
31/Ene/2019	Enero	0.00	0.00	267,269.39	0.00	0.00
28/Feb/2019	Febrero	0.00	0.00	267,269.39	0.00	0.00
31/Mar/2019	Marzo	0.00	0.00	267,269.39	0.00	0.00
30/Abr/2019	Abril	0.00	0.00	267,269.39	0.00	0.00
31/May/2019	Mayo	0.00	0.00	267,269.39	0.00	0.00
30/Jun/2019	Junio	0.00	0.00	267,269.39	0.00	0.00
3230-000-000	REVALUOS			0.00		
31/Ene/2019	Enero	0.00	0.00	0.00	0.00	0.00
28/Feb/2019	Febrero	0.00	0.00	0.00	0.00	0.00
31/Mar/2019	Marzo	0.00	0.00	0.00	0.00	0.00
30/Abr/2019	Abril	0.00	0.00	0.00	0.00	0.00
31/May/2019	Mayo	0.00	0.00	0.00	0.00	0.00
30/Jun/2019	Junio	0.00	0.00	0.00	0.00	0.00
3240-000-000	RESERVAS			0.00		
31/Ene/2019	Enero	0.00	0.00	0.00	0.00	0.00
28/Feb/2019	Febrero	0.00	0.00	0.00	0.00	0.00
31/Mar/2019	Marzo	0.00	0.00	0.00	0.00	0.00
30/Abr/2019	Abril	0.00	0.00	0.00	0.00	0.00
31/May/2019	Mayo	0.00	0.00	0.00	0.00	0.00
30/Jun/2019	Junio	0.00	0.00	0.00	0.00	0.00
3250-000-000	RECTIFICACIONES DE RESULTAD..			0.00		
31/Ene/2019	Enero	0.00	0.00	0.00	0.00	0.00
28/Feb/2019	Febrero	0.00	0.00	0.00	0.00	0.00
31/Mar/2019	Marzo	0.00	0.00	0.00	0.00	0.00
30/Abr/2019	Abril	0.00	0.00	0.00	0.00	0.00
31/May/2019	Mayo	0.00	0.00	0.00	0.00	0.00
30/Jun/2019	Junio	0.00	0.00	0.00	0.00	0.00
3310-000-000	Resultados por Posicion Monetaria			0.00		
31/Ene/2019	Enero	0.00	0.00	0.00	0.00	0.00
28/Feb/2019	Febrero	0.00	0.00	0.00	0.00	0.00
31/Mar/2019	Marzo	0.00	0.00	0.00	0.00	0.00
30/Abr/2019	Abril	0.00	0.00	0.00	0.00	0.00
31/May/2019	Mayo	0.00	0.00	0.00	0.00	0.00
30/Jun/2019	Junio	0.00	0.00	0.00	0.00	0.00
4110-000-000	Impuestos			0.00		
31/Ene/2019	Enero	0.00	0.00	0.00	0.00	0.00
28/Feb/2019	Febrero	0.00	0.00	0.00	0.00	0.00

Dirección: REVOLUCION # 11
 Reg. Fed.: SIF-861118-HC8

COL. CENTRO
 Reg. Cámara:

Cta. Estatal:

Código postal: 47930

Cuenta	Nombre			Saldo Inicial	Acumulados	
Fecha	Periodo	Cargos	Abonos	Saldo	Cargos	Abonos
31/Mar/2019	Marzo	0.00	0.00	0.00	0.00	0.00
30/Abr/2019	Abril	0.00	0.00	0.00	0.00	0.00
31/May/2019	Mayo	0.00	0.00	0.00	0.00	0.00
30/Jun/2019	Junio	0.00	0.00	0.00	0.00	0.00
4120-000-000	Cuotas y Aportaciones de Segurid..			0.00		
31/Ene/2019	Enero	0.00	0.00	0.00	0.00	0.00
28/Feb/2019	Febrero	0.00	0.00	0.00	0.00	0.00
31/Mar/2019	Marzo	0.00	0.00	0.00	0.00	0.00
30/Abr/2019	Abril	0.00	0.00	0.00	0.00	0.00
31/May/2019	Mayo	0.00	0.00	0.00	0.00	0.00
30/Jun/2019	Junio	0.00	0.00	0.00	0.00	0.00
4130-000-000	Contribuciones de Mejoras			0.00		
31/Ene/2019	Enero	0.00	0.00	0.00	0.00	0.00
28/Feb/2019	Febrero	0.00	0.00	0.00	0.00	0.00
31/Mar/2019	Marzo	0.00	0.00	0.00	0.00	0.00
30/Abr/2019	Abril	0.00	0.00	0.00	0.00	0.00
31/May/2019	Mayo	0.00	0.00	0.00	0.00	0.00
30/Jun/2019	Junio	0.00	0.00	0.00	0.00	0.00
4140-000-000	Derechos			0.00		
31/Ene/2019	Enero	0.00	0.00	0.00	0.00	0.00
28/Feb/2019	Febrero	0.00	0.00	0.00	0.00	0.00
31/Mar/2019	Marzo	0.00	0.00	0.00	0.00	0.00
30/Abr/2019	Abril	0.00	0.00	0.00	0.00	0.00
31/May/2019	Mayo	0.00	0.00	0.00	0.00	0.00
30/Jun/2019	Junio	0.00	0.00	0.00	0.00	0.00
4150-000-000	Productos de Tipo Corriente			0.00		
31/Ene/2019	Enero	0.00	0.00	0.00	0.00	0.00
28/Feb/2019	Febrero	0.00	0.00	0.00	0.00	0.00
31/Mar/2019	Marzo	0.00	0.00	0.00	0.00	0.00
30/Abr/2019	Abril	0.00	0.00	0.00	0.00	0.00
31/May/2019	Mayo	0.00	0.00	0.00	0.00	0.00
30/Jun/2019	Junio	0.00	0.00	0.00	0.00	0.00
4160-000-000	Aprovechamientos de Tipo Corrien..			0.00		
31/Ene/2019	Enero	0.00	0.00	0.00	0.00	0.00
28/Feb/2019	Febrero	0.00	0.00	0.00	0.00	0.00
31/Mar/2019	Marzo	0.00	0.00	0.00	0.00	0.00
30/Abr/2019	Abril	0.00	0.00	0.00	0.00	0.00
31/May/2019	Mayo	0.00	0.00	0.00	0.00	0.00
30/Jun/2019	Junio	0.00	0.00	0.00	0.00	0.00
4170-000-000	Ingresos por Venta de Bienes y Se..			0.00		
31/Ene/2019	Enero	0.00	60,228.00	60,228.00	0.00	60,228.00
28/Feb/2019	Febrero	0.00	37,975.00	98,203.00	0.00	98,203.00
31/Mar/2019	Marzo	0.00	30,755.00	128,958.00	0.00	128,958.00
30/Abr/2019	Abril	0.00	95,907.00	224,865.00	0.00	224,865.00
31/May/2019	Mayo	0.00	48,334.00	273,199.00	0.00	273,199.00
30/Jun/2019	Junio	0.00	44,746.00	317,945.00	0.00	317,945.00

Dirección: REVOLUCION # 11
 Reg. Fed.: SIF-861118-HC8

COL. CENTRO
 Reg. Cámara:

Cta. Estatal:

Código postal: 47930

Cuenta	Nombre	Cargos	Abonos	Saldo Inicial	Acumulados	Abonos
Fecha	Periodo			Saldo	Cargos	
4190-000-000	Ingresos No Comprendidos en las ..			0.00		
31/Ene/2019	Enero	0.00	0.00	0.00	0.00	0.00
28/Feb/2019	Febrero	0.00	0.00	0.00	0.00	0.00
31/Mar/2019	Marzo	0.00	0.00	0.00	0.00	0.00
30/Abr/2019	Abril	0.00	0.00	0.00	0.00	0.00
31/May/2019	Mayo	0.00	0.00	0.00	0.00	0.00
30/Jun/2019	Junio	0.00	0.00	0.00	0.00	0.00
4210-000-000	Participaciones y Aportaciones			0.00		
31/Ene/2019	Enero	0.00	0.00	0.00	0.00	0.00
28/Feb/2019	Febrero	0.00	0.00	0.00	0.00	0.00
31/Mar/2019	Marzo	0.00	110,880.00	110,880.00	0.00	110,880.00
30/Abr/2019	Abril	0.00	0.00	110,880.00	0.00	110,880.00
31/May/2019	Mayo	0.00	229,104.00	339,984.00	0.00	339,984.00
30/Jun/2019	Junio	0.00	399,861.12	739,845.12	0.00	739,845.12
4220-000-000	Trasferencias Asignaciones, Sub..			0.00		
31/Ene/2019	Enero	0.00	267,532.65	267,532.65	0.00	267,532.65
28/Feb/2019	Febrero	0.00	267,532.65	535,065.30	0.00	535,065.30
31/Mar/2019	Marzo	0.00	267,532.65	802,597.95	0.00	802,597.95
30/Abr/2019	Abril	0.00	267,532.65	1,070,130.60	0.00	1,070,130.60
31/May/2019	Mayo	0.00	267,532.65	1,337,663.25	0.00	1,337,663.25
30/Jun/2019	Junio	0.00	350,835.13	1,688,498.38	0.00	1,688,498.38
4310-000-000	Ingresos Financieros			0.00		
31/Ene/2019	Enero	0.00	5.26	5.26	0.00	5.26
28/Feb/2019	Febrero	0.00	3.95	9.21	0.00	9.21
31/Mar/2019	Marzo	0.00	3.24	12.45	0.00	12.45
30/Abr/2019	Abril	0.00	3.86	16.31	0.00	16.31
31/May/2019	Mayo	0.00	5.90	22.21	0.00	22.21
30/Jun/2019	Junio	0.00	5.90	28.11	0.00	28.11
4320-000-000	Incrementopor Variacionde Invent..			0.00		
31/Ene/2019	Enero	0.00	0.00	0.00	0.00	0.00
28/Feb/2019	Febrero	0.00	0.00	0.00	0.00	0.00
31/Mar/2019	Marzo	0.00	0.00	0.00	0.00	0.00
30/Abr/2019	Abril	0.00	0.00	0.00	0.00	0.00
31/May/2019	Mayo	0.00	0.00	0.00	0.00	0.00
30/Jun/2019	Junio	0.00	0.00	0.00	0.00	0.00
4330-000-000	Disminucion del Exceso de Estima..			0.00		
31/Ene/2019	Enero	0.00	0.00	0.00	0.00	0.00
28/Feb/2019	Febrero	0.00	0.00	0.00	0.00	0.00
31/Mar/2019	Marzo	0.00	0.00	0.00	0.00	0.00
30/Abr/2019	Abril	0.00	0.00	0.00	0.00	0.00
31/May/2019	Mayo	0.00	0.00	0.00	0.00	0.00
30/Jun/2019	Junio	0.00	0.00	0.00	0.00	0.00
4340-000-000	Dismunicion del Exceso de Provic..			0.00		
31/Ene/2019	Enero	0.00	0.00	0.00	0.00	0.00
28/Feb/2019	Febrero	0.00	0.00	0.00	0.00	0.00
31/Mar/2019	Marzo	0.00	0.00	0.00	0.00	0.00

Dirección: REVOLUCION # 11
 Reg. Fed.: SIF-861118-HC8

COL. CENTRO
 Reg. Cámara:

Cta. Estatal:

Código postal: 47930

Cuenta	Nombre	Cargos	Abonos	Saldo Inicial	Acumulados	Abonos
Fecha	Periodo			Saldo	Cargos	
30/Abr/2019	Abril	0.00	0.00	0.00	0.00	0.00
31/May/2019	Mayo	0.00	0.00	0.00	0.00	0.00
30/Jun/2019	Junio	0.00	0.00	0.00	0.00	0.00
5110-000-000	Servicios Personales			0.00		
31/Ene/2019	Enero	164,760.08	0.00	164,760.08	164,760.08	0.00
28/Feb/2019	Febrero	217,427.36	0.00	382,187.44	382,187.44	0.00
31/Mar/2019	Marzo	178,415.92	0.00	560,603.36	560,603.36	0.00
30/Abr/2019	Abril	166,182.25	0.00	726,785.61	726,785.61	0.00
31/May/2019	Mayo	176,954.41	0.00	903,740.02	903,740.02	0.00
30/Jun/2019	Junio	2,355,549.11	0.00	3,259,289.13	3,259,289.13	0.00
5120-000-000	MATERIALES Y SUMINISTROS			0.00		
31/Ene/2019	Enero	85,094.74	0.00	85,094.74	85,094.74	0.00
28/Feb/2019	Febrero	97,825.28	0.00	182,920.02	182,920.02	0.00
31/Mar/2019	Marzo	104,604.20	0.00	287,524.22	287,524.22	0.00
30/Abr/2019	Abril	66,186.62	0.00	353,710.84	353,710.84	0.00
31/May/2019	Mayo	196,649.89	0.00	550,360.73	550,360.73	0.00
30/Jun/2019	Junio	60,757.23	0.00	611,117.96	611,117.96	0.00
5130-000-000	Servicios Generales			0.00		
31/Ene/2019	Enero	53,445.17	0.00	53,445.17	53,445.17	0.00
28/Feb/2019	Febrero	25,101.83	0.00	78,547.00	78,547.00	0.00
31/Mar/2019	Marzo	65,664.32	0.00	144,211.32	144,211.32	0.00
30/Abr/2019	Abril	27,944.12	0.00	172,155.44	172,155.44	0.00
31/May/2019	Mayo	29,075.35	0.00	201,230.79	201,230.79	0.00
30/Jun/2019	Junio	124,658.82	0.00	325,889.61	325,889.61	0.00
5210-000-000	Trasferencias Internas y Asiganaci..			0.00		
31/Ene/2019	Enero	0.00	0.00	0.00	0.00	0.00
28/Feb/2019	Febrero	0.00	0.00	0.00	0.00	0.00
31/Mar/2019	Marzo	0.00	0.00	0.00	0.00	0.00
30/Abr/2019	Abril	0.00	0.00	0.00	0.00	0.00
31/May/2019	Mayo	0.00	0.00	0.00	0.00	0.00
30/Jun/2019	Junio	0.00	0.00	0.00	0.00	0.00
5220-000-000	Trasferencias al Resto del Sector ..			0.00		
31/Ene/2019	Enero	0.00	0.00	0.00	0.00	0.00
28/Feb/2019	Febrero	0.00	0.00	0.00	0.00	0.00
31/Mar/2019	Marzo	0.00	0.00	0.00	0.00	0.00
30/Abr/2019	Abril	0.00	0.00	0.00	0.00	0.00
31/May/2019	Mayo	0.00	0.00	0.00	0.00	0.00
30/Jun/2019	Junio	0.00	0.00	0.00	0.00	0.00
5230-000-000	Subsidios y Subvenciones			0.00		
31/Ene/2019	Enero	0.00	0.00	0.00	0.00	0.00
28/Feb/2019	Febrero	0.00	0.00	0.00	0.00	0.00
31/Mar/2019	Marzo	0.00	0.00	0.00	0.00	0.00
30/Abr/2019	Abril	0.00	0.00	0.00	0.00	0.00
31/May/2019	Mayo	0.00	0.00	0.00	0.00	0.00
30/Jun/2019	Junio	0.00	0.00	0.00	0.00	0.00

Dirección: REVOLUCION # 11
 Reg. Fed.: SIF-861118-HC8

COL. CENTRO
 Reg. Cámara:

Cta. Estatal:

Código postal: 47930

Cuenta	Nombre			Saldo Inicial	Acumulados	
Fecha	Periodo	Cargos	Abonos	Saldo	Cargos	Abonos
5240-000-000	Ayudas Sociales			0.00		
31/Ene/2019	Enero	870.00	0.00	870.00	870.00	0.00
28/Feb/2019	Febrero	9,826.36	0.00	10,696.36	10,696.36	0.00
31/Mar/2019	Marzo	16,142.80	0.00	26,839.16	26,839.16	0.00
30/Abr/2019	Abril	834.40	0.00	27,673.56	27,673.56	0.00
31/May/2019	Mayo	1,985.01	0.00	29,658.57	29,658.57	0.00
30/Jun/2019	Junio	4,334.00	0.00	33,992.57	33,992.57	0.00
5250-000-000	Penciones y Jubilaciones			0.00		
31/Ene/2019	Enero	0.00	0.00	0.00	0.00	0.00
28/Feb/2019	Febrero	0.00	0.00	0.00	0.00	0.00
31/Mar/2019	Marzo	0.00	0.00	0.00	0.00	0.00
30/Abr/2019	Abril	0.00	0.00	0.00	0.00	0.00
31/May/2019	Mayo	0.00	0.00	0.00	0.00	0.00
30/Jun/2019	Junio	0.00	0.00	0.00	0.00	0.00
5260-000-000	Trasferencias a Fideicomisos, Ma..			0.00		
31/Ene/2019	Enero	0.00	0.00	0.00	0.00	0.00
28/Feb/2019	Febrero	0.00	0.00	0.00	0.00	0.00
31/Mar/2019	Marzo	0.00	0.00	0.00	0.00	0.00
30/Abr/2019	Abril	0.00	0.00	0.00	0.00	0.00
31/May/2019	Mayo	0.00	0.00	0.00	0.00	0.00
30/Jun/2019	Junio	0.00	0.00	0.00	0.00	0.00
5270-000-000	Trasferencias a la Seguridad Social			0.00		
31/Ene/2019	Enero	0.00	0.00	0.00	0.00	0.00
28/Feb/2019	Febrero	0.00	0.00	0.00	0.00	0.00
31/Mar/2019	Marzo	0.00	0.00	0.00	0.00	0.00
30/Abr/2019	Abril	0.00	0.00	0.00	0.00	0.00
31/May/2019	Mayo	0.00	0.00	0.00	0.00	0.00
30/Jun/2019	Junio	0.00	0.00	0.00	0.00	0.00
5280-000-000	Donativos			0.00		
31/Ene/2019	Enero	0.00	0.00	0.00	0.00	0.00
28/Feb/2019	Febrero	0.00	0.00	0.00	0.00	0.00
31/Mar/2019	Marzo	0.00	0.00	0.00	0.00	0.00
30/Abr/2019	Abril	0.00	0.00	0.00	0.00	0.00
31/May/2019	Mayo	0.00	0.00	0.00	0.00	0.00
30/Jun/2019	Junio	0.00	0.00	0.00	0.00	0.00
5290-000-000	Trasferencias al Exterios			0.00		
31/Ene/2019	Enero	0.00	0.00	0.00	0.00	0.00
28/Feb/2019	Febrero	0.00	0.00	0.00	0.00	0.00
31/Mar/2019	Marzo	0.00	0.00	0.00	0.00	0.00
30/Abr/2019	Abril	0.00	0.00	0.00	0.00	0.00
31/May/2019	Mayo	0.00	0.00	0.00	0.00	0.00
30/Jun/2019	Junio	0.00	0.00	0.00	0.00	0.00
5310-000-000	Participaciones			0.00		
31/Ene/2019	Enero	0.00	0.00	0.00	0.00	0.00
28/Feb/2019	Febrero	0.00	0.00	0.00	0.00	0.00
31/Mar/2019	Marzo	0.00	0.00	0.00	0.00	0.00
30/Abr/2019	Abril	0.00	0.00	0.00	0.00	0.00

Dirección: REVOLUCION # 11
 Reg. Fed.: SIF-861118-HC8

COL. CENTRO
 Reg. Cámara:

Cta. Estatal:

Código postal: 47930

Cuenta	Nombre	Cargos	Abonos	Saldo Inicial	Acumulados	Abonos
Fecha	Periodo			Saldo	Cargos	
31/May/2019	Mayo	0.00	0.00	0.00	0.00	0.00
30/Jun/2019	Junio	0.00	0.00	0.00	0.00	0.00
5320-000-000	Aportaciones			0.00		
31/Ene/2019	Enero	0.00	0.00	0.00	0.00	0.00
28/Feb/2019	Febrero	0.00	0.00	0.00	0.00	0.00
31/Mar/2019	Marzo	0.00	0.00	0.00	0.00	0.00
30/Abr/2019	Abril	0.00	0.00	0.00	0.00	0.00
31/May/2019	Mayo	0.00	0.00	0.00	0.00	0.00
30/Jun/2019	Junio	0.00	0.00	0.00	0.00	0.00
5330-000-000	Convenios			0.00		
31/Ene/2019	Enero	0.00	0.00	0.00	0.00	0.00
28/Feb/2019	Febrero	0.00	0.00	0.00	0.00	0.00
31/Mar/2019	Marzo	0.00	0.00	0.00	0.00	0.00
30/Abr/2019	Abril	0.00	0.00	0.00	0.00	0.00
31/May/2019	Mayo	0.00	0.00	0.00	0.00	0.00
30/Jun/2019	Junio	0.00	0.00	0.00	0.00	0.00
5410-000-000	Intereses de la Deuda Publica			0.00		
31/Ene/2019	Enero	0.00	0.00	0.00	0.00	0.00
28/Feb/2019	Febrero	0.00	0.00	0.00	0.00	0.00
31/Mar/2019	Marzo	0.00	0.00	0.00	0.00	0.00
30/Abr/2019	Abril	0.00	0.00	0.00	0.00	0.00
31/May/2019	Mayo	0.00	0.00	0.00	0.00	0.00
30/Jun/2019	Junio	0.00	0.00	0.00	0.00	0.00
5420-000-000	Comisiones de la Deuda Publica			0.00		
31/Ene/2019	Enero	0.00	0.00	0.00	0.00	0.00
28/Feb/2019	Febrero	0.00	0.00	0.00	0.00	0.00
31/Mar/2019	Marzo	0.00	0.00	0.00	0.00	0.00
30/Abr/2019	Abril	0.00	0.00	0.00	0.00	0.00
31/May/2019	Mayo	0.00	0.00	0.00	0.00	0.00
30/Jun/2019	Junio	0.00	0.00	0.00	0.00	0.00
5430-000-000	Gastos de La deuda Publica			0.00		
31/Ene/2019	Enero	0.00	0.00	0.00	0.00	0.00
28/Feb/2019	Febrero	0.00	0.00	0.00	0.00	0.00
31/Mar/2019	Marzo	0.00	0.00	0.00	0.00	0.00
30/Abr/2019	Abril	0.00	0.00	0.00	0.00	0.00
31/May/2019	Mayo	0.00	0.00	0.00	0.00	0.00
30/Jun/2019	Junio	0.00	0.00	0.00	0.00	0.00
5440-000-000	Costo Por Coberturas			0.00		
31/Ene/2019	Enero	0.00	0.00	0.00	0.00	0.00
28/Feb/2019	Febrero	0.00	0.00	0.00	0.00	0.00
31/Mar/2019	Marzo	0.00	0.00	0.00	0.00	0.00
30/Abr/2019	Abril	0.00	0.00	0.00	0.00	0.00
31/May/2019	Mayo	0.00	0.00	0.00	0.00	0.00
30/Jun/2019	Junio	0.00	0.00	0.00	0.00	0.00
5450-000-000	Apoyos Financieros			0.00		

Dirección: REVOLUCION # 11
 Reg. Fed.: SIF-861118-HC8

COL. CENTRO
 Reg. Cámara:

Cta. Estatal:

Código postal: 47930

Cuenta	Nombre	Cargos	Abonos	Saldo Inicial	Acumulados	Abonos
Fecha	Periodo			Saldo	Cargos	
31/Ene/2019	Enero	0.00	0.00	0.00	0.00	0.00
28/Feb/2019	Febrero	0.00	0.00	0.00	0.00	0.00
31/Mar/2019	Marzo	0.00	0.00	0.00	0.00	0.00
30/Abr/2019	Abril	0.00	0.00	0.00	0.00	0.00
31/May/2019	Mayo	0.00	0.00	0.00	0.00	0.00
30/Jun/2019	Junio	0.00	0.00	0.00	0.00	0.00
5510-000-000	Estimaciones, Depreciaciones, Det..			0.00		
31/Ene/2019	Enero	0.00	0.00	0.00	0.00	0.00
28/Feb/2019	Febrero	0.00	0.00	0.00	0.00	0.00
31/Mar/2019	Marzo	0.00	0.00	0.00	0.00	0.00
30/Abr/2019	Abril	0.00	0.00	0.00	0.00	0.00
31/May/2019	Mayo	0.00	0.00	0.00	0.00	0.00
30/Jun/2019	Junio	0.00	0.00	0.00	0.00	0.00
5520-000-000	Provisiones			0.00		
31/Ene/2019	Enero	0.00	0.00	0.00	0.00	0.00
28/Feb/2019	Febrero	0.00	0.00	0.00	0.00	0.00
31/Mar/2019	Marzo	0.00	0.00	0.00	0.00	0.00
30/Abr/2019	Abril	0.00	0.00	0.00	0.00	0.00
31/May/2019	Mayo	0.00	0.00	0.00	0.00	0.00
30/Jun/2019	Junio	0.00	0.00	0.00	0.00	0.00
5540-000-000	Aumento por Insuficiencia de Esti..			0.00		
31/Ene/2019	Enero	0.00	0.00	0.00	0.00	0.00
28/Feb/2019	Febrero	0.00	0.00	0.00	0.00	0.00
31/Mar/2019	Marzo	0.00	0.00	0.00	0.00	0.00
30/Abr/2019	Abril	0.00	0.00	0.00	0.00	0.00
31/May/2019	Mayo	0.00	0.00	0.00	0.00	0.00
30/Jun/2019	Junio	0.00	0.00	0.00	0.00	0.00
5550-000-000	Aumentopor Insuficiencia de Provi..			0.00		
31/Ene/2019	Enero	0.00	0.00	0.00	0.00	0.00
28/Feb/2019	Febrero	0.00	0.00	0.00	0.00	0.00
31/Mar/2019	Marzo	0.00	0.00	0.00	0.00	0.00
30/Abr/2019	Abril	0.00	0.00	0.00	0.00	0.00
31/May/2019	Mayo	0.00	0.00	0.00	0.00	0.00
30/Jun/2019	Junio	0.00	0.00	0.00	0.00	0.00
5590-000-000	Otros Gastos			0.00		
31/Ene/2019	Enero	0.00	0.00	0.00	0.00	0.00
28/Feb/2019	Febrero	0.00	0.00	0.00	0.00	0.00
31/Mar/2019	Marzo	0.00	0.00	0.00	0.00	0.00
30/Abr/2019	Abril	0.00	0.00	0.00	0.00	0.00
31/May/2019	Mayo	0.00	0.00	0.00	0.00	0.00
30/Jun/2019	Junio	0.00	0.00	0.00	0.00	0.00
8110-000-000	Ley de Ingresos Estimada			0.00		
31/Ene/2019	Enero	0.00	0.00	0.00	0.00	0.00
28/Feb/2019	Febrero	0.00	0.00	0.00	0.00	0.00
31/Mar/2019	Marzo	0.00	0.00	0.00	0.00	0.00
30/Abr/2019	Abril	0.00	0.00	0.00	0.00	0.00
31/May/2019	Mayo	0.00	0.00	0.00	0.00	0.00

Dirección: REVOLUCION # 11
 Reg. Fed.: SIF-861118-HC8

COL. CENTRO
 Reg. Cámara:

Cta. Estatal:

Código postal: 47930

Cuenta	Nombre			Saldo Inicial	Acumulados		
Fecha	Periodo	Cargos	Abonos	Saldo	Cargos	Abonos	
30/Jun/2019	Junio	0.00	0.00	0.00	0.00	0.00	
8120-000-000	Ley de Ingresos x Ejecutar			-22,727,840.14			
31/Ene/2019	Enero	328,332.53	0.00	-23,056,172.67	328,332.53	0.00	
28/Feb/2019	Febrero	21,303.95	0.00	-23,077,476.62	349,636.48	0.00	
31/Mar/2019	Marzo	582,498.54	0.00	-23,659,975.16	932,135.02	0.00	
30/Abr/2019	Abril	474,323.51	0.00	-24,134,298.67	1,406,458.53	0.00	
31/May/2019	Mayo	315,872.55	0.00	-24,450,171.22	1,722,331.08	0.00	
30/Jun/2019	Junio	558,991.03	0.00	-25,009,162.25	2,281,322.11	0.00	
8130-000-000	Modificaciones a la Ley de Ingreso..			0.00			
31/Ene/2019	Enero	0.00	0.00	0.00	0.00	0.00	
28/Feb/2019	Febrero	0.00	0.00	0.00	0.00	0.00	
31/Mar/2019	Marzo	0.00	0.00	0.00	0.00	0.00	
30/Abr/2019	Abril	0.00	0.00	0.00	0.00	0.00	
31/May/2019	Mayo	0.00	0.00	0.00	0.00	0.00	
30/Jun/2019	Junio	0.00	0.00	0.00	0.00	0.00	
8140-000-000	Ley de Ingresos Devengada			27,993.00			
31/Ene/2019	Enero	328,332.53	328,332.53	27,993.00	328,332.53	328,332.53	
28/Feb/2019	Febrero	21,303.95	21,303.95	27,993.00	349,636.48	349,636.48	
31/Mar/2019	Marzo	582,498.54	582,498.54	27,993.00	932,135.02	932,135.02	
30/Abr/2019	Abril	474,323.51	474,323.51	27,993.00	1,406,458.53	1,406,458.53	
31/May/2019	Mayo	315,872.55	315,872.55	27,993.00	1,722,331.08	1,722,331.08	
30/Jun/2019	Junio	558,991.03	558,991.03	27,993.00	2,281,322.11	2,281,322.11	
8150-000-000	Ley de Ingresos Recaudada			22,699,847.14			
31/Ene/2019	Enero	0.00	328,332.53	23,028,179.67	0.00	328,332.53	
28/Feb/2019	Febrero	0.00	21,303.95	23,049,483.62	0.00	349,636.48	
31/Mar/2019	Marzo	0.00	582,498.54	23,631,982.16	0.00	932,135.02	
30/Abr/2019	Abril	0.00	474,323.51	24,106,305.67	0.00	1,406,458.53	
31/May/2019	Mayo	0.00	315,872.55	24,422,178.22	0.00	1,722,331.08	
30/Jun/2019	Junio	0.00	558,991.03	24,981,169.25	0.00	2,281,322.11	
8210-000-000	Presupuesto de Egresos Aprobado			9,655.00			
31/Ene/2019	Enero	0.00	0.00	9,655.00	0.00	0.00	
28/Feb/2019	Febrero	0.00	0.00	9,655.00	0.00	0.00	
31/Mar/2019	Marzo	0.00	0.00	9,655.00	0.00	0.00	
30/Abr/2019	Abril	0.00	0.00	9,655.00	0.00	0.00	
31/May/2019	Mayo	0.00	0.00	9,655.00	0.00	0.00	
30/Jun/2019	Junio	0.00	0.00	9,655.00	0.00	0.00	
8220-000-000	Presupuesto de Egresos por Ejerc..			-21,027,843.58			
31/Ene/2019	Enero	0.00	303,897.79	-21,331,741.37	0.00	303,897.79	
28/Feb/2019	Febrero	11,903.16	358,988.44	-21,678,826.65	11,903.16	662,886.23	
31/Mar/2019	Marzo	0.00	365,357.14	-22,044,183.79	11,903.16	1,028,243.37	
30/Abr/2019	Abril	0.00	259,652.39	-22,303,836.18	11,903.16	1,287,895.76	
31/May/2019	Mayo	0.00	406,169.66	-22,710,005.84	11,903.16	1,694,065.42	
30/Jun/2019	Junio	0.00	2,543,615.16	-25,253,621.00	11,903.16	4,237,680.58	
8230-000-000	Modificaciones al presupuesto de ..			0.00			
31/Ene/2019	Enero	0.00	0.00	0.00	0.00	0.00	

Dirección: REVOLUCION # 11
 Reg. Fed.: SIF-861118-HC8

COL. CENTRO
 Reg. Cámara:

Cta. Estatal:

Código postal: 47930

Cuenta	Nombre	Cargos	Abonos	Saldo Inicial	Acumulados	Abonos
Fecha	Periodo			Saldo	Cargos	
28/Feb/2019	Febrero	0.00	0.00	0.00	0.00	0.00
31/Mar/2019	Marzo	0.00	0.00	0.00	0.00	0.00
30/Abr/2019	Abril	0.00	0.00	0.00	0.00	0.00
31/May/2019	Mayo	0.00	0.00	0.00	0.00	0.00
30/Jun/2019	Junio	0.00	0.00	0.00	0.00	0.00
8240-000-000 Presupuesto de Egresos Compro..				-2,169,445.75		
31/Ene/2019	Enero	305,217.79	275,725.71	-2,139,953.67	305,217.79	275,725.71
28/Feb/2019	Febrero	352,088.88	352,078.88	-2,139,943.67	657,306.67	627,804.59
31/Mar/2019	Marzo	365,357.14	368,357.11	-2,142,943.64	1,022,663.81	996,161.70
30/Abr/2019	Abril	259,652.39	259,652.39	-2,142,943.64	1,282,316.20	1,255,814.09
31/May/2019	Mayo	406,169.66	402,288.90	-2,139,062.88	1,688,485.86	1,658,102.99
30/Jun/2019	Junio	2,543,615.16	2,543,615.16	-2,139,062.88	4,232,101.02	4,201,718.15
8250-000-000 Presupuesto de Egresos Devenga..				929,392.24		
31/Ene/2019	Enero	302,819.79	343,484.30	888,727.73	302,819.79	343,484.30
28/Feb/2019	Febrero	341,185.72	323,893.65	906,019.80	644,005.51	667,377.95
31/Mar/2019	Marzo	368,357.11	327,616.15	946,760.76	1,012,362.62	994,994.10
30/Abr/2019	Abril	259,652.39	244,667.84	961,745.31	1,272,015.01	1,239,661.94
31/May/2019	Mayo	405,566.66	485,508.92	881,803.05	1,677,581.67	1,725,170.86
30/Jun/2019	Junio	2,543,615.16	372,676.75	3,052,741.46	4,221,196.83	2,097,847.61
8260-000-000 Presupuesto de Egresos Ejercido				-43,891.34		
31/Ene/2019	Enero	315,070.22	315,070.22	-43,891.34	315,070.22	315,070.22
28/Feb/2019	Febrero	329,783.21	329,793.20	-43,901.33	644,853.43	644,863.42
31/Mar/2019	Marzo	330,304.66	324,927.64	-38,524.31	975,158.09	969,791.06
30/Abr/2019	Abril	244,667.84	244,667.84	-38,524.31	1,219,825.93	1,214,458.90
31/May/2019	Mayo	486,108.92	485,508.92	-37,924.31	1,705,934.85	1,699,967.82
30/Jun/2019	Junio	373,896.75	367,856.75	-31,884.31	2,079,831.60	2,067,824.57
8270-000-000 Presupuesto de Egresos Pagados				22,321,443.43		
31/Ene/2019	Enero	315,070.22	0.00	22,636,513.65	315,070.22	0.00
28/Feb/2019	Febrero	329,793.20	0.00	22,966,306.85	644,863.42	0.00
31/Mar/2019	Marzo	324,927.64	2,688.51	23,288,545.98	969,791.06	2,688.51
30/Abr/2019	Abril	244,667.84	0.00	23,533,213.82	1,214,458.90	2,688.51
31/May/2019	Mayo	485,508.92	3,877.76	24,014,844.98	1,699,967.82	6,566.27
30/Jun/2019	Junio	367,856.75	1,220.00	24,381,481.73	2,067,824.57	7,786.27

	Enero	Febrero	Marzo	Abril	Mayo	Junio	Julio	Agosto	Septiembre	Octubre	Noviembre	Diciembre	Fin Eje.
ACTIVO													
EFFECTIVO Y EQUIVALENTE	478,013	201,932	413,150	661,495	498,547	683,543	683,543	683,543	683,543	683,543	683,543	683,543	683,543
DERECHOS A RECIBIR EFE..	237,396	490,529	359,461	231,122	451,726	689,451	659,451	659,451	659,451	659,451	659,451	659,451	659,451
DERECHOS A RECIBIR BIEN..	0	0	0	0	0	0	0	0	0	0	0	0	0
BIENES MUEBLES	916,124	916,124	916,124	916,124	916,124	916,124	916,124	916,124	916,124	916,124	916,124	916,124	916,124
ACTIVOS INTANGIBLES	13,502	13,502	13,502	13,502	13,502	13,502	13,502	13,502	13,502	13,502	13,502	13,502	13,502
TOTAL ACTIVO	1,645,036	1,622,087	1,702,237	1,822,244	1,879,899	2,302,621	2,272,621	2,272,621	2,272,621	2,272,621	2,272,621	2,272,621	2,272,621
SUMA DEL ACTIVO	1,645,036	1,622,087	1,702,237	1,822,244	1,879,899	2,302,621	2,272,621	2,272,621	2,272,621	2,272,621	2,272,621	2,272,621	2,272,621
PASIVO													
CUENTAS POR PAGAR A C..	912,012	933,733	969,539	987,249	904,593	3,077,166	3,077,166	3,077,166	3,077,166	3,077,166	3,077,166	3,077,166	3,077,166
DOCUMENTOS POR PAGAR..	22,369	22,369	22,369	22,369	22,369	22,369	22,369	22,369	22,369	22,369	22,369	22,369	22,369
TOTAL PASIVO	934,381	956,102	991,908	1,009,618	926,962	3,099,534	3,099,534	3,099,534	3,099,534	3,099,534	3,099,534	3,099,534	3,099,534
SUMA DEL PASIVO	934,381	956,102	991,908	1,009,618	926,962	3,099,534	3,099,534	3,099,534	3,099,534	3,099,534	3,099,534	3,099,534	3,099,534
CAPITAL													
HACIENDA PUBLICA PATRI..													
RESULTADO DEL EJERCICI..	419,790	419,790	419,790	419,790	419,790	419,790	419,790	419,790	419,790	419,790	419,790	419,790	419,790
RESULTADO DE EJERCICIO..	267,269	267,269	267,269	267,269	267,269	267,269	267,269	267,269	267,269	267,269	267,269	267,269	267,269
TOTAL HACIENDA PUBLICA..	687,059	687,059	687,059	687,059	687,059	687,059	687,059	687,059	687,059	687,059	687,059	687,059	687,059
Utilidad o Pérdida del Ejercicio	23,596	-21,073	23,270	125,566	265,878	-1,483,973	-1,513,973	-1,513,973	-1,513,973	-1,513,973	-1,513,973	-1,513,973	-1,513,973
SUMA DEL CAPITAL	710,655	665,986	710,329	812,625	952,937	-796,914	-826,914	-826,914	-826,914	-826,914	-826,914	-826,914	-826,914
SUMA PASIVO Y CAPITAL	1,645,036	1,622,087	1,702,237	1,822,244	1,879,899	2,302,621	2,272,621	2,272,621	2,272,621	2,272,621	2,272,621	2,272,621	2,272,621

IMPORTANTE: Los importes del detalle están impresos sin decimales y redondeados.

Cuenta Fecha	Tipo	Nombre Número	Concepto	Referencia	Cargos	Abonos	Saldo Inicial Saldo
2111-000-000			Servicios Personales por Pagar a Corto Plazo			Saldo inicial :	855,464.63
2111-113-101			Por Pagar Personal Permanente			Saldo inicial :	746,156.86
19/Jun/2019	Ingresos	20	provision para nomina de person..			1,795,335.29	2,541,492.15
				Total:	0.00	1,795,335.29	2,541,492.15
2111-132-100			Recursos Propios			Saldo inicial :	117,465.87
19/Jun/2019	Ingresos	20	provision para aguinaldo 2019 d..			383,484.98	500,950.85
				Total:	0.00	383,484.98	500,950.85
Total Servicios Personales por Pagar ..					0.00	2,178,820.27	3,034,284.90
T o t a l:					0.00	2,178,820.27	3,042,443.00

Cuenta Fecha	Tipo	Nombre Número	Concepto	Referencia	Cargos	Abonos	Saldo Inicial Saldo
2111-000-000			Servicios Personales por Pagar a Corto Plazo			Saldo inicial :	855,464.63
2111-113-101			Por Pagar Personal Permanente			Saldo inicial :	746,156.86
19/Jun/2019	Ingresos	20	provision para nomina de person..			1,795,335.29	2,541,492.15
				Total:	0.00	1,795,335.29	2,541,492.15
2111-132-100			Recursos Propios			Saldo inicial :	117,465.87
19/Jun/2019	Ingresos	20	provision para aguinaldo 2019 d..			383,484.98	500,950.85
				Total:	0.00	383,484.98	500,950.85
Total Servicios Personales por Pagar ..					0.00	2,178,820.27	3,034,284.90
T o t a l:					0.00	2,178,820.27	3,042,443.00

ACTIVO		PASIVO	
<i>ACTIVO</i>		<i>PASIVO</i>	
<i>ACTIVO CIRCULANTE</i>		<i>PASIVO CIRCULANTE</i>	
EFFECTIVO Y EQUIVALENTE	683,542.98	CUENTAS POR PAGAR A CORTO P..	3,077,165.63
DERECHOS A RECIBIR EFECTIVO ..	689,451.41	DOCUMENTOS POR PAGAR A COR..	22,368.86
DERECHOS A RECIBIR BIENES Y S..	-0.19		
<i>Total ACTIVO CIRCULANTE</i>	1,372,994.20	<i>Total PASIVO CIRCULANTE</i>	3,099,534.49
		<i>PASIVO NO CIRCULANTE</i>	
		<i>Total PASIVO NO CIRCULANTE</i>	0.00
		<i>Total PASIVO</i>	3,099,534.49
		SUMA DEL PASIVO	3,099,534.49
<i>ACTIVO NO CIRCULANTE</i>		CAPITAL	
BIENES MUEBLES	916,124.18	HACIENDA PUBLICA PATRIMONIO	
ACTIVOS INTANGIBLES	13,502.40	HACIENDA PUBLICA PATRIMONI..	
<i>Total ACTIVO NO CIRCULANTE</i>	929,626.58	<i>Total HACIENDA PUBLICA PATRIM..</i>	0.00
		<i>HACIENDA PUBLICA GENERADO</i>	
		RESULTADO DEL EJERCICIO (AHO..	419,789.56
		RESULTADO DE EJERCICIOS ANTE..	267,269.39
		<i>Total HACIENDA PUBLICA GENER..</i>	687,058.95
		<i>EXESO A INSUFICIENCIA EN LA ..</i>	
		<i>Total EXESO A INSUFICIENCIA E..</i>	0.00
		<i>Total HACIENDA PUBLICA PATRIM..</i>	687,058.95
		Utilidad o Pérdida del Ejercicio	-1,483,972.66
		SUMA DEL CAPITAL	-796,913.71
SUMA DEL ACTIVO	2,302,620.78	SUMA DEL PASIVO Y CAPITAL	2,302,620.78

	Periodo	%	Acumulado	%
Ingresos				
<i>INGRESOS Y OTROS BENEFICIOS</i>				
<i>INGRESOS DE GESTION</i>				
Ingresos por Venta de Bienes y Servicios	44,746.00	5.63	317,945.00	11.58
Total INGRESOS DE GESTION	44,746.00	5.63	317,945.00	11.58
<i>PARTICIPACIONES, APORTACIONES, TRASFERENCIAS, ASIG</i>				
Participaciones y Aportaciones	399,861.12	50.27	739,845.12	26.94
Trasferencias Asiganaciones	350,835.13	44.11	1,688,498.38	61.48
Total PARTICIPACIONES	750,696.25	94.37	2,428,343.50	88.42
<i>OTROS INGRESOS Y BENEFICIOS</i>				
Ingresos Financieros	5.90	0.00	28.11	0.00
Total OTROS INGRESOS Y BENEFICIOS	5.90	0.00	28.11	0.00
Total INGRESOS Y OTROS BENEFICIOS	795,448.15	100.00	2,746,316.61	100.00
Total Ingresos	795,448.15	100.00	2,746,316.61	100.00
Egresos				
<i>GASTOS Y OTRAS PERDIDAS</i>				
<i>GASTOS DE FUNCIONAMIENTO</i>				
Servicios Personales	2,355,549.11	296.13	3,259,289.13	118.68
MATERIALES Y SUMINISTROS	60,757.23	7.64	611,117.96	22.25
Servicios Generales	124,658.82	15.67	325,889.61	11.87
Total GASTOS DE FUNCIONAMIENTO	2,540,965.16	319.44	4,196,296.70	152.80
<i>TRASFERENCIAS, ASIGNACIONES, SUBSIDIOS Y OTRAS AYU</i>				
Ayudas Sociales	4,334.00	0.54	33,992.57	1.24
Total TRASFERENCIAS	4,334.00	0.54	33,992.57	1.24
<i>PARTICIPACIONES Y APORTACIONES</i>				
Total PARTICIPACIONES Y APORTACIONES	0.00	0.00	0.00	0.00
<i>INTERESES, COMISIONES Y OTROS GASTOS DE LA DEUDA</i>				
Total INTERESES	0.00	0.00	0.00	0.00
Total GASTOS Y OTRAS PERDIDAS	2,545,299.16	319.98	4,230,289.27	154.04
<i>CUENTAS DE CIERRE CONTABLE</i>				
<i>RESUMEN DE INGRESOS Y GASTOS</i>				
Total RESUMEN DE INGRESOS Y GASTOS	0	0.00	0	0.00
<i>AHORRO DE LA GESTION</i>				
Total AHORRO DE LA GESTION	0	0.00	0	0.00
<i>DESAHORRO DE LA GESTION</i>				
Total DESAHORRO DE LA GESTION	0	0.00	0	0.00
Total CUENTAS DE CIERRE CONTABLE	0	0.00	0	0.00
Total Egresos	2,545,299.16	319.98	4,230,289.27	154.04
Utilidad (o Pérdida)	-1,749,851.01	-219.98	-1,483,972.66	-54.04

ACTIVO		PASIVO	
<i>ACTIVO</i>		<i>PASIVO</i>	
<i>ACTIVO CIRCULANTE</i>		<i>PASIVO CIRCULANTE</i>	
EFFECTIVO Y EQUIVALENTE	683,542.98	CUENTAS POR PAGAR A CORTO P..	3,077,165.63
DERECHOS A RECIBIR EFECTIVO ..	689,451.41	DOCUMENTOS POR PAGAR A COR..	22,368.86
DERECHOS A RECIBIR BIENES Y S..	-0.19		
<i>Total ACTIVO CIRCULANTE</i>	1,372,994.20	<i>Total PASIVO CIRCULANTE</i>	3,099,534.49
		<i>PASIVO NO CIRCULANTE</i>	
		<i>Total PASIVO NO CIRCULANTE</i>	0.00
		<i>Total PASIVO</i>	3,099,534.49
		SUMA DEL PASIVO	3,099,534.49
<i>ACTIVO NO CIRCULANTE</i>		CAPITAL	
BIENES MUEBLES	916,124.18	HACIENDA PUBLICA PATRIMONIO	
ACTIVOS INTANGIBLES	13,502.40	HACIENDA PUBLICA PATRIMONI..	
<i>Total ACTIVO NO CIRCULANTE</i>	929,626.58	<i>Total HACIENDA PUBLICA PATRIM..</i>	0.00
		<i>HACIENDA PUBLICA GENERADO</i>	
		RESULTADO DEL EJERCICIO (AHO..	419,789.56
		RESULTADO DE EJERCICIOS ANTE..	267,269.39
		<i>Total HACIENDA PUBLICA GENER..</i>	687,058.95
		<i>EXESO A INSUFICIENCIA EN LA ..</i>	
		<i>Total EXESO A INSUFICIENCIA E..</i>	0.00
		<i>Total HACIENDA PUBLICA PATRIM..</i>	687,058.95
		Utilidad o Pérdida del Ejercicio	-1,483,972.66
		SUMA DEL CAPITAL	-796,913.71
SUMA DEL ACTIVO	2,302,620.78	SUMA DEL PASIVO Y CAPITAL	2,302,620.78

ACTIVO		PASIVO	
<i>ACTIVO</i>		<i>PASIVO</i>	
<i>ACTIVO CIRCULANTE</i>		<i>PASIVO CIRCULANTE</i>	
EFFECTIVO Y EQUIVALENTE	683,542.98	CUENTAS POR PAGAR A CORTO P..	3,077,165.63
DERECHOS A RECIBIR EFECTIVO ..	689,451.41	DOCUMENTOS POR PAGAR A COR..	22,368.86
DERECHOS A RECIBIR BIENES Y S..	-0.19		
<i>Total ACTIVO CIRCULANTE</i>	1,372,994.20	<i>Total PASIVO CIRCULANTE</i>	3,099,534.49
		<i>PASIVO NO CIRCULANTE</i>	
		<i>Total PASIVO NO CIRCULANTE</i>	0.00
		<i>Total PASIVO</i>	3,099,534.49
		SUMA DEL PASIVO	3,099,534.49
<i>ACTIVO NO CIRCULANTE</i>		CAPITAL	
BIENES MUEBLES	916,124.18	HACIENDA PUBLICA PATRIMONIO	
ACTIVOS INTANGIBLES	13,502.40	HACIENDA PUBLICA PATRIMONI..	
<i>Total ACTIVO NO CIRCULANTE</i>	929,626.58	<i>Total HACIENDA PUBLICA PATRIM..</i>	0.00
		<i>HACIENDA PUBLICA GENERADO</i>	
		RESULTADO DEL EJERCICIO (AHO..	419,789.56
		RESULTADO DE EJERCICIOS ANTE..	267,269.39
		<i>Total HACIENDA PUBLICA GENER..</i>	687,058.95
		<i>EXESO A INSUFICIENCIA EN LA ..</i>	
		<i>Total EXESO A INSUFICIENCIA E..</i>	0.00
		<i>Total HACIENDA PUBLICA PATRIM..</i>	687,058.95
		Utilidad o Pérdida del Ejercicio	-1,483,972.66
		SUMA DEL CAPITAL	-796,913.71
SUMA DEL ACTIVO	2,302,620.78	SUMA DEL PASIVO Y CAPITAL	2,302,620.78

ACTIVO		PASIVO	
<i>ACTIVO</i>		<i>PASIVO</i>	
<i>ACTIVO CIRCULANTE</i>		<i>PASIVO CIRCULANTE</i>	
EFFECTIVO Y EQUIVALENTE	683,542.98	CUENTAS POR PAGAR A CORTO P..	3,077,165.63
DERECHOS A RECIBIR EFECTIVO ..	689,451.41	DOCUMENTOS POR PAGAR A COR..	22,368.86
DERECHOS A RECIBIR BIENES Y S..	-0.19		
<i>Total ACTIVO CIRCULANTE</i>	1,372,994.20	<i>Total PASIVO CIRCULANTE</i>	3,099,534.49
		<i>PASIVO NO CIRCULANTE</i>	
		<i>Total PASIVO NO CIRCULANTE</i>	0.00
		<i>Total PASIVO</i>	3,099,534.49
		SUMA DEL PASIVO	3,099,534.49
<i>ACTIVO NO CIRCULANTE</i>		CAPITAL	
BIENES MUEBLES	916,124.18	HACIENDA PUBLICA PATRIMONIO	
ACTIVOS INTANGIBLES	13,502.40	HACIENDA PUBLICA PATRIMONI..	
<i>Total ACTIVO NO CIRCULANTE</i>	929,626.58	<i>Total HACIENDA PUBLICA PATRIM..</i>	0.00
		<i>HACIENDA PUBLICA GENERADO</i>	
		RESULTADO DEL EJERCICIO (AHO..	419,789.56
		RESULTADO DE EJERCICIOS ANTE..	267,269.39
		<i>Total HACIENDA PUBLICA GENER..</i>	687,058.95
		<i>EXESO A INSUFICIENCIA EN LA ..</i>	
		<i>Total EXESO A INSUFICIENCIA E..</i>	0.00
		<i>Total HACIENDA PUBLICA PATRIM..</i>	687,058.95
		Utilidad o Pérdida del Ejercicio	-1,483,972.66
		SUMA DEL CAPITAL	-796,913.71
SUMA DEL ACTIVO	2,302,620.78	SUMA DEL PASIVO Y CAPITAL	2,302,620.78

	Movimientos	Saldos
1112-000-000 Bancos/Tesoreria		
Saldo inicial		483,382.67
Ingresos		
Total Ingresos	0.00	
Disponibles		483,382.67
Egresos		
Total Egresos	0.00	
Saldo final		483,382.67

Cuenta Fecha	Tipo	Número	Nombre Concepto	Referencia	Cargos	Abonos	Saldo Inicial Saldo
1000-000-000			ACTIVO			Saldo inicial :	1,702,236.94
1100-000-000			ACTIVO CIRCULANTE			Saldo inicial :	772,610.36
1110-000-000			EFFECTIVO Y EQUIVALENTE			Saldo inicial :	413,149.94
1111-100-002			Fondo Caja Ingresos Tesoreria			Saldo inicial :	-25,044.00
08/Abr/2019	Ingresos	4	devolucion de recurso que se ret..			1,000.00	-26,044.00
30/Abr/2019	Diario	7	cuotas de progrma alimetnario d..		26,044.00		0.00
28/Jun/2019	Ingresos	5	Aportacion del audiologo		120.00		120.00
28/Jun/2019	Ingresos	6	cutoas Proalimne Mayo 2019		1,960.00		2,080.00
28/Jun/2019	Ingresos	7	cuotas de recuperacion de la ..		8,240.00		10,320.00
28/Jun/2019	Ingresos	7	cuotas de recuperacion de la ..		400.00		10,720.00
28/Jun/2019	Ingresos	8	cuotas de consultas de nutricion		1,000.00		11,720.00
28/Jun/2019	Ingresos	9	cuotas de psicologia		1,875.00		13,595.00
28/Jun/2019	Ingresos	10	aportacion del taller de panaderia		655.00		14,250.00
28/Jun/2019	Ingresos	11	cuotas de servicios juridicos		3,450.00		17,700.00
			Total:		43,744.00	1,000.00	17,700.00
1112-010-000			BANCOMER 0171219308			Saldo inicial :	16,067.35
01/Abr/2019	Diario	1	intereses ganados en el mes		0.14		16,067.49
02/May/2019	Diario	15	intereses ganados en el mes		0.13		16,067.62
02/May/2019	Diario	15	comsiones por servicios bancrios			45.24	16,022.38
03/Jun/2019	Diario	13	intereses ganados en el mes		0.14		16,022.52
			Total:		0.41	45.24	16,022.52
1112-020-000			BANCOMER 0182354233			Saldo inicial :	330,903.05
01/Abr/2019	Diario	1	intereses ganados en el mes		2.78		330,905.83
01/Abr/2019	Diario	1	servicos pagados al banco			493.00	330,412.83
05/Abr/2019	Egresos	1	pago de apoyo laboral en el are.. ch. 924			2,800.00	327,612.83
08/Abr/2019	Ingresos	1	deposito de subsidio de abril 2019		267,532.65		595,145.48
08/Abr/2019	Ingresos	2	cuotas de recuperacion del com..		26,670.00		621,815.48
08/Abr/2019	Ingresos	4	devolucion de recurso que se ret..		1,000.00		622,815.48
12/Abr/2019	Ingresos	5	Deposito de cuotas de reucpera..		1,950.00		624,765.48
12/Abr/2019	Ingresos	6	terapias de psicologia		900.00		625,665.48
12/Abr/2019	Ingresos	7	cuotas de recupereacion de nutric..		200.00		625,865.48
12/Abr/2019	Ingresos	8	deposito de cuotas de reucperac..		8,280.00		634,145.48
12/Abr/2019	Egresos	2	cheque cancelado ch. 925		0.00		634,145.48
12/Abr/2019	Egresos	3	pago de la 1er quincena de abril ..ch. 926			80,995.80	553,149.68
12/Abr/2019	Egresos	4	fact. 3419 servicios contables de ..ch. 927			4,518.78	548,630.90
12/Abr/2019	Egresos	5	CHEQUE CANCELADO CH. 928		0.00		548,630.90
12/Abr/2019	Egresos	6	pago de retenciones sobre nomi.. ch. 929			8,387.00	540,243.90
12/Abr/2019	Egresos	7	pago de facturas por abasto de .. ch. 930			22,520.20	517,723.70
12/Abr/2019	Egresos	8	CHEQUE CANCELADO CH. 931		0.00		517,723.70
12/Abr/2019	Egresos	9	fact 1137 materiales para repara.. ch 932			8,002.02	509,721.68
12/Abr/2019	Egresos	10	fact. 63DD reparacion demesas ch. 933			5,046.00	504,675.68
12/Abr/2019	Egresos	11	gasto medicos de Catalina Card.. ch. 934			4,500.00	500,175.68
12/Abr/2019	Egresos	12	gastos varios y por comprobar ch. 935			9,502.29	490,673.39
12/Abr/2019	Egresos	13	gasto por comprobar de aliment.. ch. 936			2,500.00	488,173.39
12/Abr/2019	Egresos	15	pago de nomina de persnal del .. ch. 938			67,844.00	420,329.39
15/Abr/2019	Ingresos	9	cutoas de recuperacion del com..		6,435.00		426,764.39
30/Abr/2019	Egresos	16	pago del servicio de luz del Dif d.. ch. 938			1,171.00	425,593.39
02/May/2019	Egresos	1	pago a instructor de la reina de l.. ch. 939			2,500.00	423,093.39
02/May/2019	Egresos	2	renta de pension para los vehicu.. ch. 940			1,000.00	422,093.39
02/May/2019	Egresos	3	pago de gastos varios correspon..ch. 941			1,529.00	420,564.39
02/May/2019	Diario	15	intereses ganados en el mes		4.21		420,568.60
02/May/2019	Diario	15	comsiones por servicios bancrios			498.80	420,069.80
08/May/2019	Egresos	4	fact. A210, A211 y A212 compr.. ch. 942			1,054.45	419,015.35
08/May/2019	Egresos	5	fac. 26289, 26672 y 26463 pago.. ch. 943			1,830.00	417,185.35
08/May/2019	Egresos	6	fac. 1180 materiales ch. 944			1,361.05	415,824.30
08/May/2019	Egresos	7	CHEQUE CANCELADO CH 945			0.00	415,824.30
08/May/2019	Egresos	8	FACT. a4904 gastos de aliment.. ch. 946			4,143.52	411,680.78
08/May/2019	Egresos	9	pago de gastos varios del Dif ch. 947			3,787.00	407,893.78
14/May/2019	Egresos	15	CHEQUE CANCELADO CH. 948		0.00		407,893.78
14/May/2019	Egresos	16	CHEQUE CANCELADO CH. 948		0.00		407,893.78
14/May/2019	Egresos	17	pago de nomina del personal del..ch 950			80,996.01	326,897.77
14/May/2019	Egresos	18	pago de retenciones ch. 951			9,670.00	317,227.77
14/May/2019	Egresos	19	fact. 389 tortillas para comedor d..ch. 952			1,574.00	315,653.77
14/May/2019	Egresos	20	cheque cancelado ch 953		0.00		315,653.77
14/May/2019	Egresos	21	cheque cancelado ch. 954		0.00		315,653.77
14/May/2019	Egresos	22	facturas por abasto de combusti.. ch. 955			10,675.11	304,978.66
15/May/2019	Ingresos	1	cuotas de recuperacion de cons..		400.00		305,378.66

Cuenta	Fecha	Tipo	Número	Nombre	Concepto	Referencia	Cargos	Abonos	Saldo Inicial	Saldo
15/May/2019	Ingresos		2	cuotas de recuperacion de cons..			300.00		305,678.66	
15/May/2019	Ingresos		3	Cuotas de recuperacion de la UB			3,140.00		308,818.66	
15/May/2019	Ingresos		4	proalimne marzo 2019			1,960.00		310,778.66	
21/May/2019	Ingresos		5	Subsidio de mayo 2019			267,532.65		578,311.31	
21/May/2019	Egresos		29	pago de gastos varios del Dif	ch. 956			11,412.57	566,898.74	
21/May/2019	Egresos		30	fact. 3470 servicios de contabilid..	ch. 957			4,518.78	562,379.96	
23/May/2019	Ingresos		6	Deposito de cuotas de recupera..			5,820.00		568,199.96	
27/May/2019	Egresos		31	Pago de servicios de Escuela pa..	ch. 958			3,500.00	564,699.96	
29/May/2019	Egresos		32	pago de nomina de personal del ..	ch. 959			80,995.00	483,704.96	
29/May/2019	Egresos		33	factura varias combustible para l..	ch. 960			10,020.06	473,684.90	
29/May/2019	Egresos		34	CHEQUE CANCELADO	CH. 961		0.00		473,684.90	
29/May/2019	Egresos		35	factura de alimentos para el cam..	ch. 962			1,005.00	472,679.90	
29/May/2019	Egresos		36	apoyo a Maria del CArmen Cam..	ch. 963			1,160.00	471,519.90	
29/May/2019	Egresos		37	factura de materiales para repar..	ch. 964			634.00	470,885.90	
29/May/2019	Egresos		38	Fct. 1501 y 1516 hechura crede..	ch. 965			3,336.16	467,549.74	
29/May/2019	Egresos		39	FAct. A4964 firma de convenio d..	ch. 966			2,245.76	465,303.98	
29/May/2019	Egresos		40	fact. 391 tortillas para el comedo..	ch. 967			1,632.00	463,671.98	
29/May/2019	Egresos		41	fac. CR140793 abasto gas para ..	ch. 968			998.10	462,673.88	
29/May/2019	Egresos		42	DEVOLUCION DE CHEQUE PO..			4,872.00		467,545.88	
29/May/2019	Egresos		42	REPOSICION DE CHEQUE PO..	CH. 969			4,872.00	462,673.88	
29/May/2019	Egresos		43	fact. E1262 compra de impleme..	ch. 970			1,924.00	460,749.88	
29/May/2019	Egresos		44	fact. A229 y A231 compra de ali..	ch. 971			7,347.30	453,402.58	
30/May/2019	Egresos		48	servicio de energia electrica del ..	ch. 972			2,049.00	451,353.58	
31/May/2019	Ingresos		8	cuotas de recuperacion de servi..			350.00		451,703.58	
31/May/2019	Ingresos		8	cuotas de recuperacion de servi..			1,400.00		453,103.58	
31/May/2019	Ingresos		9	cuotas de consoulta de psicologia			1,975.00		455,078.58	
31/May/2019	Ingresos		10	cuotas de recuperacion de cons..			850.00		455,928.58	
31/May/2019	Ingresos		11	Cuotas de panaderia			335.00		456,263.58	
31/May/2019	Ingresos		12	servcios juridicos			2,100.00		458,363.58	
31/May/2019	Ingresos		13	cuotas proalimne abril 2019			1,960.00		460,323.58	
03/Jun/2019	Diario		13	intereses ganados en el mes			3.97		460,327.55	
03/Jun/2019	Diario		13	pago de comsiones e iva por co..				512.72	459,814.83	
04/Jun/2019	Ingresos		1	deposito cuotas de recuperacion..			4,620.00		464,434.83	
10/Jun/2019	Egresos		1	pago de la 1er quincena de junio..	ch. 973			80,982.80	383,452.03	
10/Jun/2019	Egresos		2	pago de retenciones sobre nomi..	ch. 974			10,413.00	373,039.03	
10/Jun/2019	Egresos		3	pago servicio de energia electric..	ch. 975			1,814.00	371,225.03	
10/Jun/2019	Egresos		4	Fact 13888 compra alimentos pa..	ch. 976			4,805.00	366,420.03	
12/Jun/2019	Ingresos		2	Deposito cutoas de recuperacio..			4,360.00		370,780.03	
18/Jun/2019	Egresos		5	pago de facturas por abasto de ..	ch. 977			13,200.00	357,580.03	
18/Jun/2019	Egresos		6	Pago de servicio de energia elec..	ch. 978			1,174.00	356,406.03	
18/Jun/2019	Egresos		7	fac. de gastos medicos de MA d..	ch. 979			4,060.00	352,346.03	
18/Jun/2019	Egresos		8	fact. No. 1163 apoyo de medica..	ch. 0980			3,000.00	349,346.03	
18/Jun/2019	Egresos		9	recibo de honorarios	ch. 981			4,518.78	344,827.25	
18/Jun/2019	Egresos		10	fact. 27165 compra de gas para ..	ch. 0982			1,220.00	343,607.25	
18/Jun/2019	Egresos		11	factura apoyo de elentes a Miner..	ch. 983			1,334.00	342,273.25	
18/Jun/2019	Egresos		12	fac. 1217 materiales para repara..	ch. 984			575.26	341,697.99	
18/Jun/2019	Egresos		13	reparacion de camioneta Luv y F..	ch. 985			696.00	341,001.99	
18/Jun/2019	Egresos		14	pago de factura por compra de p..	ch. 986			5,991.40	335,010.59	
18/Jun/2019	Egresos		15	descarga de programas aliment..	ch. 987			1,200.00	333,810.59	
18/Jun/2019	Egresos		16	Pago de compra de alimetnos ..	ch. 988			9,034.49	324,776.10	
19/Jun/2019	Egresos		17	CHEQUE CANCELADO	CH. 989		0.00		324,776.10	
19/Jun/2019	Egresos		18	CHEQUE CANCELADO	CH. 990		0.00		324,776.10	
19/Jun/2019	Egresos		19	Pago de trabajo para el Dif Ayotl..	ch. 991			36,900.00	287,876.10	
19/Jun/2019	Egresos		20	fac. A324 mantenimiento edificio ..	vh. 992			12,365.60	275,510.50	
19/Jun/2019	Egresos		21	compra de materiales para repar..	ch. 993			34,037.48	241,473.02	
25/Jun/2019	Ingresos		4	depostio de subsidio y apoyo adi..			350,835.13		592,308.15	
27/Jun/2019	Egresos		22	cheque cancelado	ch. 994		0.00		592,308.15	
27/Jun/2019	Egresos		23	2da quincena de junio del perso..	ch. 995			80,973.40	511,334.75	
27/Jun/2019	Egresos		24	gastos pendientes por comproba..	ch. 996			30,000.00	481,334.75	
28/Jun/2019	Egresos		25	fact. 396 compa de tortillas para ..	ch. 997			2,284.00	479,050.75	
28/Jun/2019	Egresos		26	fac. 769 compra de toner para fo..	ch. 998			1,488.00	477,562.75	
28/Jun/2019	Egresos		27	pago de factura por reparacion d..	ch. 999			12,412.00	465,150.75	
28/Jun/2019	Egresos		28	pago de factura por consumo de..	ch. 1000			2,720.20	462,430.55	
28/Jun/2019	Egresos		29	CHEQUE CANCELADO	CH. 1001		0.00		462,430.55	
28/Jun/2019	Egresos		30	abasto de combustible para los ..	ch. 1002			8,900.00	453,530.55	
28/Jun/2019	Egresos		31	factura por papeleria	ch. 1003			469.50	453,061.05	
28/Jun/2019	Egresos		32	fact. A238 fruta para programa p..	ch. 1004			11,760.00	441,301.05	
28/Jun/2019	Egresos		33	fact. A240 y A241 compra de ali..	ch. 1005			6,698.00	434,603.05	
28/Jun/2019	Egresos		34	factura de alimentos para el com..	ch. 1006			923.00	433,680.05	
28/Jun/2019	Egresos		35	pago de facturas por compra de ..	ch. 1007			5,015.00	428,665.05	
Total:							965,788.39	868,026.39	428,665.05	

Cuenta Fecha	Tipo	Nombre Número	Concepto	Referencia	Cargos	Abonos	Saldo Inicial Saldo	
					Total:	288,000.00	0.00	315,098.36
1123-200-003		Catalina Cardenas Hernandez					Saldo inicial :	21,622.96
30/Abr/2019	Diario	8	documento comprobado del doct..				19,947.59	1,675.37
27/Jun/2019	Egresos	24	gastos pendientes por comproba..		30,000.00			31,675.37
					Total:	30,000.00	19,947.59	31,675.37
1123-200-007		Liliana Banda Trejo					Saldo inicial :	5,000.00
28/Jun/2019	Diario	12	comprobacion de documentos				4,999.56	0.44
					Total:	0.00	4,999.56	0.44
1123-200-014		Araceli Tabarez Rodriguez					Saldo inicial :	5,878.00
12/Abr/2019	Egresos	13	gasto por comprobar de aliment..		2,500.00			8,378.00
20/May/2019	Diario	9	alimentos para evento de la rein..			2,500.00		5,878.00
31/May/2019	Diario	14	comprobacion de gastos			6,000.00		-122.00
					Total:	2,500.00	8,500.00	-122.00
1123-200-016		Selena Guadalupe Garcia Olivarez					Saldo inicial :	6,000.00
28/Jun/2019	Diario	12	comprobacion de documentos				6,000.00	0.00
					Total:	0.00	6,000.00	0.00
Total DERECHOS A RECIBIR EFECTIV..						661,999.77	332,008.97	689,451.41
Total ACTIVO CIRCULANTE :						2,034,758.86	1,434,375.02	1,372,994.20
Total ACTIVO :						2,034,758.86	1,434,375.02	2,302,620.78
T o t a l :						2,034,758.86	1,434,375.02	1,331,794.28

Cuenta Fecha	Tipo	Número	Nombre Concepto	Referencia	Cargos	Abonos	Saldo Inicial Saldo
2000-000-000			PASIVO			Saldo inicial :	991,907.65
2100-000-000			PASIVO CIRCULANTE			Saldo inicial :	991,907.65
2110-000-000			CUENTAS POR PAGAR A CORTO PLAZO			Saldo inicial :	969,538.79
2111-113-101			Por Pagar Personal Permanente			Saldo inicial :	746,156.86
19/Jun/2019	Ingresos	20	provision para nomina de person..			1,795,335.29	2,541,492.15
				Total:	0.00	1,795,335.29	2,541,492.15
2111-132-100			Recursos Propios			Saldo inicial :	117,465.87
19/Jun/2019	Ingresos	20	provision para aguinaldo 2019 d..			383,484.98	500,950.85
				Total:	0.00	383,484.98	500,950.85
2112-101-001			AGUA PURIFICADA EL BAJIO			Saldo inicial :	0.00
23/May/2019	Diario	10	fact. No 778 compra de alimento..			3,163.00	3,163.00
29/May/2019	Egresos	46	fact No 778 agua purificada para..		3,163.00		0.00
				Total:	3,163.00	3,163.00	0.00
2112-101-009			Alejandro Trujillo Gonzalez			Saldo inicial :	0.00
10/Jun/2019	Diario	4	fact. F756 gastos medicos de e..			4,060.00	4,060.00
18/Jun/2019	Egresos	7	fac. de gastos medicos de MA d..		4,060.00		0.00
				Total:	4,060.00	4,060.00	0.00
2112-102-004			Bertha Lucila Gomez Padilla			Saldo inicial :	0.00
17/May/2019	Diario	8	fac. 4303 comprpa de materiales ..			634.00	634.00
29/May/2019	Egresos	37	factura de materiales para repar..		634.00		0.00
				Total:	634.00	634.00	0.00
2112-103-002			Consuelo Vargas Zaragoza			Saldo inicial :	0.00
02/May/2019	Diario	1	factua compra de tortillas			650.00	650.00
08/May/2019	Egresos	12	factura de tortillas para santa rita		650.00		0.00
27/May/2019	Diario	12	compra de tortillas para el Dif			884.00	884.00
29/May/2019	Egresos	45	factura por compra de tortillas p..		884.00		0.00
26/Jun/2019	Diario	10	compra de alimentos para el co..			923.00	923.00
28/Jun/2019	Egresos	34	factura de alimentos para el com..		923.00		0.00
				Total:	2,457.00	2,457.00	0.00
2112-103-012			Construccion y Desarrollo VEAC SA de CV			Saldo inicial :	0.00
19/Jun/2019	Egresos	20	fac. A324 mantenimiento edificio ..			12,365.60	12,365.60
19/Jun/2019	Egresos	20	fac. A324 mantenimiento edificio ..		12,365.60		0.00
19/Jun/2019	Egresos	21	compra de materiales para repar..			34,037.48	34,037.48
19/Jun/2019	Egresos	21	compra de materiales para repar..ch. 993		34,037.48		0.00
				Total:	46,403.08	46,403.08	0.00
2112-103-100			CFE Suministrador de Servicios Basicos			Saldo inicial :	-1.00
03/Abr/2019	Diario	2	recibo deenergia electrica del Dif..			1,171.00	1,170.00
30/Abr/2019	Egresos	16	pago del servicio de luz del Dif d..		1,171.00		-1.00
02/May/2019	Diario	1	energia electrica del Dif Municipal			2,049.00	2,048.00
30/May/2019	Egresos	48	servicio de energia electrica del ..		2,049.00		-1.00
10/Jun/2019	Egresos	3	pago servicio de energia electric..		1,814.00		-1,815.00
10/Jun/2019	Diario	4	energia electrica del Dif de Sant..			2,988.00	1,173.00
18/Jun/2019	Egresos	6	Pago de servicio de energia elec..		1,174.00		-1.00
				Total:	6,208.00	6,208.00	-1.00
2112-105-001			Distribuidora Papelera de los Altos			Saldo inicial :	2,347.90
18/Jun/2019	Egresos	14	facturas por compra de papeleri..			3,643.50	5,991.40
18/Jun/2019	Egresos	14	pago de factura por compra de p..		5,991.40		0.00
				Total:	5,991.40	3,643.50	0.00
2112-105-002			Despacho LH y Asociados SC			Saldo inicial :	0.00
03/Abr/2019	Diario	2	fact. 3419 servicios contables de..			4,518.78	4,518.78
12/Abr/2019	Egresos	4	FACT. 3419 pago de servicios c..		4,518.78		0.00
21/May/2019	Egresos	30	fact. 3470 servicios de contabilid..		4,518.78		-4,518.78
04/Jun/2019	Diario	1	fact. 3515 servicios contables			4,518.78	0.00
18/Jun/2019	Egresos	9	recibo de honorarios			4,518.78	4,518.78
18/Jun/2019	Egresos	9	recibo de honorarios		4,518.78		0.00
				Total:	13,556.34	13,556.34	0.00
2112-108-003			Gerardo Angulo Ascencio (tortilleria Rocio)			Saldo inicial :	36.00
13/May/2019	Diario	4	fact. 389 compra de alimentos p..			1,574.00	1,610.00

Cuenta	Fecha	Tipo	Número	Nombre	Concepto	Referencia	Cargos	Abonos	Saldo Inicial	Saldo
	14/May/2019	Egresos	19	fact.	389 tortillas para comedor d..		1,574.00		36.00	
	24/May/2019	Diario	11	fact.	391 compra de tortillas			1,632.00	1,668.00	
	29/May/2019	Egresos	40	fact.	391 tortillas para el comedo..		1,632.00		36.00	
	25/Jun/2019	Diario	9	fact.	396 comprpa de alimentos p..			2,284.00	2,320.00	
	28/Jun/2019	Egresos	25	fact.	396 compa de tortillas para ..		2,284.00		36.00	
						Total:	5,490.00	5,490.00	36.00	
2112-108-100				GAS TULE S.A. DE C.V.				Saldo inicial :	0.00	
	14/May/2019	Diario	5	fact.	Cr140793 abasto de gas			998.10	998.10	
	29/May/2019	Egresos	41	fac.	CR140793 abasto gas para ..		998.10		0.00	
						Total:	998.10	998.10	0.00	
2112-110-002				Ivette Gonzalez Camarena				Saldo inicial :	0.00	
	05/Abr/2019	Diario	3	fact.	1137 compra de materiales ..			8,002.02	8,002.02	
	12/Abr/2019	Egresos	9	fact	1137 materiales para repara..		8,002.02		0.00	
	02/May/2019	Diario	1	fact.	1180 compra de materiales ..			1,361.05	1,361.05	
	08/May/2019	Egresos	6	fac.	1180 materiales		1,361.05		0.00	
	06/Jun/2019	Diario	2	fact.	1217 compra de materiales ..			575.26	575.26	
	18/Jun/2019	Egresos	12	fac.	1217 materiales para repara..		575.26		0.00	
						Total:	9,938.33	9,938.33	0.00	
2112-111-006				Juan Morales Barajas				Saldo inicial :	0.00	
	02/May/2019	Diario	1		compra de alimentos para el Dif ..			2,238.00	2,238.00	
	08/May/2019	Egresos	10		factura de alimentos de la ribera ..		2,238.00		0.00	
	04/Jun/2019	Diario	1		Factura por compra de alimentos			4,805.00	4,805.00	
	10/Jun/2019	Egresos	4		Fact 13888 compra alimentos pa..		4,805.00		0.00	
						Total:	7,043.00	7,043.00	0.00	
2112-111-011				Jose Jesael Villaseñor Aguilar				Saldo inicial :	0.00	
	20/May/2019	Diario	9	fac	1501 compra hechura de cre..			1,477.84	1,477.84	
	27/May/2019	Diario	12	fact.	1516 fotos vinilicas para el ..			1,858.32	3,336.16	
	29/May/2019	Egresos	38	Fct.	1501 y 1516 hechura crede..		3,336.16		0.00	
						Total:	3,336.16	3,336.16	0.00	
2112-111-014				Jose Hernandez Corona				Saldo inicial :	-180.00	
	03/Abr/2019	Diario	2		factura compra de alimentos del ..			1,360.00	1,180.00	
	03/Abr/2019	Diario	2		factura compra de alimentos del ..			1,070.00	2,250.00	
	03/Abr/2019	Diario	2		factura compra de alimentos del ..			400.00	2,650.00	
	03/Abr/2019	Diario	2		factura compra de alimentos del ..			1,190.00	3,840.00	
	03/Abr/2019	Diario	2		factura compra de alimentos del ..			1,035.00	4,875.00	
	03/Abr/2019	Diario	2		factura compra de alimentos del ..			770.00	5,645.00	
	10/Abr/2019	Diario	4		compra de carne para el comed..			715.00	6,360.00	
	10/Abr/2019	Diario	4		compra de carne para el comed..			1,040.00	7,400.00	
	12/Abr/2019	Egresos	14		Facturas de carne para el come..		7,580.00		-180.00	
	12/Abr/2019	Egresos	14		compra de alimentos para el co..			180.00	0.00	
	02/May/2019	Diario	1		factua compra de carne			1,835.00	1,835.00	
	08/May/2019	Egresos	11		factura de carne para santa rita		1,835.00		0.00	
	20/May/2019	Diario	9		alimentos para evento de campa..			1,005.00	1,005.00	
	20/May/2019	Diario	9		factura compra de alimentos par..			950.00	1,955.00	
	20/May/2019	Diario	9		factura compra de alimentos par..			750.00	2,705.00	
	23/May/2019	Diario	10		facura compra de alimentos par..			1,150.00	3,855.00	
	29/May/2019	Egresos	35		factura de alimentos para el cam..		1,005.00		2,850.00	
	29/May/2019	Egresos	47		facturas varias por compra de ca..		2,850.00		0.00	
	21/Jun/2019	Diario	8		compra de carne para el comed..			1,440.00	1,440.00	
	21/Jun/2019	Diario	8		compra de carne para el comed..			800.00	2,240.00	
	21/Jun/2019	Diario	8		compra de carne para el comed..			1,330.00	3,570.00	
	25/Jun/2019	Diario	9	fact.	c8ca compra de carne para..			1,445.00	5,015.00	
	28/Jun/2019	Egresos	35		pago de facturas por compra de ..		5,015.00		0.00	
						Total:	18,285.00	18,465.00	0.00	
2112-111-015				Jose Juan Carranza Guerrero				Saldo inicial :	0.00	
	20/Jun/2019	Diario	7	fact	98fbearreglo de camioneta fi..			12,412.00	12,412.00	
	28/Jun/2019	Egresos	27		pago de factura por reparacion d..		12,412.00		0.00	
						Total:	12,412.00	12,412.00	0.00	
2112-111-016				Jorge Alberto Bermudez Miranda				Saldo inicial :	0.00	
	13/Jun/2019	Diario	5		ajuste para cierre de cuenta de ..			1,472.71	1,472.71	
	18/Jun/2019	Egresos	16		Pago de conmpa de alimetnos ..		1,472.71		0.00	
	25/Jun/2019	Diario	9	fact.	A238 compra de fruta proali..			11,760.00	11,760.00	
	25/Jun/2019	Diario	9	fact.	A240 compra de alimentos ..			3,948.00	15,708.00	
	25/Jun/2019	Diario	9	fact.	A241 compra de alimentos ..			2,750.00	18,458.00	
	28/Jun/2019	Egresos	32	fact.	A238 fruta para programa p..		11,760.00		6,698.00	

Cuenta	Fecha	Tipo	Número	Nombre	Concepto	Referencia	Cargos	Abonos	Saldo Inicial	Saldo
	28/Jun/2019	Egresos	33	fact. A240 y A241 compra de ali..			6,698.00			0.00
						Total:	19,930.71	19,930.71		0.00
2112-113-007				La Estrella Fazahin S de RL de CV					Saldo inicial :	0.00
	14/May/2019	Diario	6	fact E1262				1,924.00		1,924.00
	29/May/2019	Egresos	43	fact. E1262 compra de impleme..			1,924.00			0.00
						Total:	1,924.00	1,924.00		0.00
2112-113-008				Leonardo Valadez Rocha					Saldo inicial :	0.00
	17/Jun/2019	Diario	6	fact. A5057 consumo de aliment..				2,117.72		2,117.72
	28/Jun/2019	Egresos	28	pago de factura por consumo de..			2,117.80			-0.08
						Total:	2,117.80	2,117.72		-0.08
2112-115-002				Mini Super Bermudez					Saldo inicial :	8,383.71
	23/Abr/2019	Diario	5	fact. A214 compra de alimetnos..				3,672.50		12,056.21
	23/Abr/2019	Diario	5	fact. A213 compra de alimetnos..				3,454.00		15,510.21
	23/Abr/2019	Diario	5	fact. A210 compra de alimetos ..				220.05		15,730.26
	23/Abr/2019	Diario	5	fact. A210 compra de alimetos ..				112.00		15,842.26
	23/Abr/2019	Diario	5	Movmientos del dia			0.00			15,842.26
	23/Abr/2019	Diario	5	fact. No A212 apoyo de despens..				722.40		16,564.66
	29/Abr/2019	Diario	6	fact. A2018				6,623.60		23,188.26
	08/May/2019	Egresos	4	fact. A210, A211 y A212 compr..			1,054.45			22,133.81
	08/May/2019	Egresos	14	fac. A218, A213 y A214 compra ..			13,750.10			8,383.71
	15/May/2019	Diario	7	fac A219 compra de alimentos p..				72.00		8,455.71
	15/May/2019	Diario	7	fac A221 compra de alimentos p..				5,061.50		13,517.21
	15/May/2019	Diario	7	fac A223 compra de alimentos p..				2,983.00		16,500.21
	17/May/2019	Diario	8	fact. A226 compra de alimetnos ..				825.01		17,325.22
	21/May/2019	Egresos	28	fact- A 219 compra de alimentos..			72.00			17,253.22
	21/May/2019	Egresos	28	fact- A 221 compra de alimentos..			5,061.50			12,191.72
	21/May/2019	Egresos	28	fact- A 223 compra de alimentos..			2,983.00			9,208.72
	21/May/2019	Egresos	28	fact- A 226 apoyo despensa			825.01			8,383.71
	21/May/2019	Egresos	28	fact- A 225 compra bolsa			821.93			7,561.78
	27/May/2019	Diario	12	fac. A229 compra de alimentos ..				2,668.50		10,230.28
	27/May/2019	Diario	12	fac. A231 compra de alimentos ..				4,678.80		14,909.08
	29/May/2019	Egresos	44	fact. A229 y A231 compra de ali..			7,347.30			7,561.78
	18/Jun/2019	Egresos	16	Pago de compra de alimetnos ..			7,561.78			0.00
						Total:	39,477.07	31,093.36		0.00
2112-115-016				Ma. Luz Alvarez Sanchez					Saldo inicial :	0.00
	23/May/2019	Diario	10	fact. 2143 analisis clinicos				1,160.00		1,160.00
	29/May/2019	Egresos	36	apoyo a Maria del CArmen Cam..			1,160.00			0.00
						Total:	1,160.00	1,160.00		0.00
2112-118-002				Oscar Escoto Lopez					Saldo inicial :	0.00
	18/Jun/2019	Egresos	13	reparacion de camioneta Luv y F..				696.00		696.00
	18/Jun/2019	Egresos	13	reparacion de camioneta Luv y F..			696.00			0.00
						Total:	696.00	696.00		0.00
2112-118-004				Oscar Gonzalez Rodriguez					Saldo inicial :	0.00
	27/Jun/2019	Diario	11	fact. 769 compra de toner para f..				1,488.00		1,488.00
	28/Jun/2019	Egresos	26	fac. 769 compra de toner para fo..			1,488.00			0.00
						Total:	1,488.00	1,488.00		0.00
2112-119-001				PAPELERIA CACHI					Saldo inicial :	201.48
	06/Jun/2019	Diario	2	compra de papeleria para el Diff				268.02		469.50
	28/Jun/2019	Egresos	31	factura por papeleria			469.50			0.00
						Total:	469.50	268.02		0.00
2112-119-005				Patronato de Apoyo del Hospital General de Occiden					Saldo inicial :	0.00
	07/Jun/2019	Diario	3	fac. 1163 apoyo con medicamen..				3,000.00		3,000.00
	18/Jun/2019	Egresos	8	fact. No. 1163 apoyo de medica..			3,000.00			0.00
						Total:	3,000.00	3,000.00		0.00
2112-121-001				Refaccionaria El Venado					Saldo inicial :	-0.01
	02/May/2019	Diario	1	fact. 29118 compra de refaccion..				500.00		499.99
	08/May/2019	Egresos	7	fac. 29118 compra bomba clucht..				-500.00		-0.01
						Total:	0.00	0.00		-0.01
2112-121-004				Restaurant los Amigos					Saldo inicial :	602.48
	07/May/2019	Diario	2	fac A4904				4,143.52		4,746.00
	08/May/2019	Egresos	8	FACT. a4904 gastos de aliment..			4,143.52			602.48

Cuenta	Fecha	Tipo	Número	Nombre	Concepto	Referencia	Cargos	Abonos	Saldo Inicial	Saldo
	24/May/2019	Diario	11	fact. A4964	alimentos para enve..			2,245.76	2,848.24	
	29/May/2019	Egresos	39	FAct. A4964	firma de convenio d..		2,245.76		602.48	
	28/Jun/2019	Egresos	28		pago de factura por consumo de..		602.40		0.08	
						Total:	6,991.68	6,389.28	0.08	
2112-121-011				Rosa Elba Ureña Gordiano						
	18/Jun/2019	Egresos	11	factura apoyo de	elentes a Miner..			1,334.00	1,333.00	-1.00
	18/Jun/2019	Egresos	11	factura apoyo de	elentes a Miner..		1,334.00		-1.00	
						Total:	1,334.00	1,334.00	-1.00	
2112-121-012				Raul Guzman Sandoval						
	08/May/2019	Egresos	13	fact. 5766 y 5850	fruta para los ..			110,880.00	110,880.00	0.00
	08/May/2019	Egresos	13	fact. 5766 y 5850	fruta para los ..		110,880.00		0.00	
						Total:	110,880.00	110,880.00	0.00	
2112-123-001				Sistema Dif Jalisco						
	14/May/2019	Egresos	23	fact. 054	despensas enero 2019		6,840.00		56,362.00	
	14/May/2019	Egresos	24	fact. 054	desayunos escolares e..		19,204.00		37,158.00	
	14/May/2019	Egresos	25	fac. 198	despensas de feberero ..		6,840.00		30,318.00	
	14/May/2019	Egresos	27	fac 198	desayunos escoalres de..		18,588.00		11,730.00	
	30/May/2019	Egresos	49	fac. 054	despensas de marzo 20..		7,340.00		4,390.00	
	30/May/2019	Egresos	50		desayunos escolares de marzo ..			16,014.00	20,404.00	
	30/May/2019	Egresos	50		desayunos escolares de marzo ..		20,404.00		0.00	
						Total:	79,216.00	16,014.00	0.00	
2112-123-009				Super Gas de los Altos SA de CV						
	02/May/2019	Diario	1	fact. 26289, 26672 y26463	gas p..			1,830.00	1,830.00	0.00
	08/May/2019	Egresos	5	fac. 26289, 26672 y 26463	pago..		1,830.00		0.00	
	18/Jun/2019	Egresos	10	fact. 27165	compra de gas para ..			1,220.00	1,220.00	
	18/Jun/2019	Egresos	10	fact. 27165	compra de gas para ..		1,220.00		0.00	
						Total:	3,050.00	3,050.00	0.00	
2112-123-010				Servicio D' Soto SA de CV						
	12/Abr/2019	Egresos	7		abasto de combustible para los ..			24,026.32	22,520.20	-1,506.12
	12/Abr/2019	Egresos	7		pago de facturas por abasto de ..		22,520.20		0.00	
	14/May/2019	Egresos	22		facturas por abasto de combusti..			10,675.11	10,675.11	
	14/May/2019	Egresos	22		facturas por abasto de combusti..		10,675.11		0.00	
	29/May/2019	Egresos	33		factura varias combustible para l..			10,020.06	10,020.06	
	29/May/2019	Egresos	33		factura varias combustible para l..		10,020.06		0.00	
	18/Jun/2019	Egresos	5		pago de facturas por abasto de .. ch. 977			13,200.00	13,200.00	
	18/Jun/2019	Egresos	5		pago de facturas por abasto de ..		13,200.00		0.00	
	28/Jun/2019	Egresos	30		abasto de combustible para los ..			8,900.00	8,900.00	
	28/Jun/2019	Egresos	30		abasto de combustible para los ..		8,900.00		0.00	
						Total:	65,315.37	66,821.49	0.00	
2112-123-013				Sergio Aviles Lara						
	05/Abr/2019	Diario	3	factura reparacion de	mesas del ..			5,046.00	5,046.00	0.00
	12/Abr/2019	Egresos	10	fact. 63DD	reparacion demesas		5,046.00		0.00	
						Total:	5,046.00	5,046.00	0.00	
2117-100-001				Personal Permanente						
	12/Abr/2019	Egresos	3		retenciones sobre nomina			5,276.63	5,276.63	-9,429.94
	12/Abr/2019	Egresos	6		pago deretenciones del mes de ..		8,579.64		-4,153.31	
	12/Abr/2019	Egresos	15		retenciones sobre nomina			4,522.81	-12,732.95	
	14/May/2019	Egresos	17		retenciones sobre nominas			5,276.30	-8,210.14	
	14/May/2019	Egresos	18		retenicones sobre nomna		9,862.64		-2,933.84	
	29/May/2019	Egresos	32		retenciones sobre nomina			5,277.07	-12,796.48	
	10/Jun/2019	Egresos	1		retenciones sobre nomina			5,276.34	-7,519.41	
	10/Jun/2019	Egresos	2		Pago de retencioens del mes de..		10,605.54		-2,243.07	
	27/Jun/2019	Egresos	23		retenciones sobre nominas			5,276.69	-12,848.61	
						Total:	29,047.82	30,905.84	-7,571.92	
Total CUENTAS POR PAGAR A CORT..							511,119.36	2,618,746.20	3,077,165.63	
Total PASIVO CIRCULANTE :							511,119.36	2,618,746.20	3,099,534.49	

Cuenta Fecha	Tipo	Nombre Número	Concepto	Referencia	Cargos	Abonos	Saldo Inicial Saldo
				Total PASIVO :	511,119.36	2,618,746.20	3,099,534.49
				T o t a l:	511,119.36	2,618,746.20	3,034,905.07

Informe de Situación Hacendaria I

Municipio: SISTEMA DIF DEL MUNICIPIO DE AYOTLAN, JALISCO

CONCEPTOS

INGRESOS

1	IMPUESTOS
1.1	Impuesto Sobre los Ingresos
1.2	Impuestos Sobre Patrimonio
1.3	Impuestos Sobre la Producción, el Consumo y las Transacciones
1.4	Impuestos al Comercio Exterior
1.5	Impuestos Sobre Nóminas y Asimilables
1.6	Impuestos Ecológicos
1.7	Accesorios
1.8	Otros Impuestos
2	CUOTAS Y APORTACIONES DE SEGURIDAD SOCIAL
2.1	Aportaciones para Fondos de Vivienda
2.2	Cuotas para el Seguro Social
2.3	Cuotas de Ahorro para el Retiro
2.4	Otras Cuotas y Aportaciones para la Seguridad Social
2.5	Accesorios
3	CONTRIBUCIONES DE MEJORAS
3.1	Contribuciones de Mejoras por Obras Públicas
4	DERECHOS.
4.1	Dererechos por el Uso, Goce, Aprovechamiento o Explotación de Bienes de Dominio Público
4.2	Derecho a los Hidrocarburos
4.3	Derechos por Prestación de Servicios
4.4	Otros Derechos
4.5	Accesorios
5	PRODUCTOS
5.1	Productos de Tipo Corriente
5.2	Productos de Capital
5.3	Accesorios
6	APROVECHAMIENTOS
6.1	Aprovechamientos de Tipo Corriente
6.2	Aprovechamientos de Capital
6.3	Otros Aprovechamientos
6.4	Accesorios
7	INGRESOS POR VENTA DE BIENES Y SERVICIOS
7.1	Ingreso por Ventas de Mercancías
7.2	Ingresos por Ventas de Bienes y Servicios Producidos en Establecimientos del Gobierno
7.3	Ingresos por Ventas y Servicios de Organismos Descentralizados
7.4	Ingresos de Operación de Entidades Paraestatales Empresariales
7.9	Ingresos no Comprendidos en las Fracciones de la Ley de Ingresos, Causados en Ejercicios Fiscales Anteriores Pendientes de Liquidación o Pago
8	PARTICIPACIONES Y APORTACIONES
8.1	Participaciones
8.2	Aportaciones
8.3	Convenios
9	TRANSFERENCIAS, ASIGNACIONES, SUBSIDIOS Y OTRAS AYUDAS
9.1	Transferencias Internas y Asignaciones al Sector Público

9.2	Transferencias al Resto del Sector Público
9.3	Subsidios y Subvenciones
9.4	Ayudas Sociales
9.5	Pensiones y Jubilaciones
9.6	Transferencias a Fideicomisos, Mandatos y Análogos
10	OTROS INGRESOS Y BENEFICIOS
10.1	Ingresos Financieros
10.2	Diferencias por Tipo de Cambio a Favor, en Efectivo y Equivalentes
10.3	Otros Ingresos y Beneficios Varios
11	INGRESOS DERIVADOS DE FINANCIAMIENTO
11.1	Endeudamiento Interno
TOTAL DE INGRESOS	

CLASIFICACIÓN POR TIPO DE INGRESOS (CTI)

TI	DESCRIPCIÓN	ESTIMACIÓN	%
1	INGRESOS DE GESTIÓN	1,169,273	20.65%
2	PARTICIPACIONES, APORTACIONES, TRANSFERENCIAS, ASIGNACIONES, SUBSIDIOS y OTRAS AYUDAS	4,493,124	79.35%
3	OTROS INGRESOS	120	0.00%
SUMA		5,662,516	100.00%

CLASIFICACIÓN POR FUENTE DE FINANCIAMIENTO

FF	DESCRIPCIÓN	ESTIMACIÓN	%
100	RECURSOS FISCALES	3,210,392	56.70%
200	FINANCIAMIENTOS INTERNOS	-	0.00%
400	INGRESOS PROPIOS	1,169,273	20.65%
500	RECURSOS FEDERALES	-	0.00%
600	RECURSOS ESTATALES	1,282,732	22.65%
700	OTROS RECURSOS	120	0.00%
SUMA		5,662,516	100.00%

\$	-	\$	-	#iDIV/0!
\$	3,057,516	\$	3,210,392	5%
\$	-	\$	-	#iDIV/0!
\$	-	\$	-	#iDIV/0!
\$	-	\$	-	#iDIV/0!
\$	120	\$	120	0%
\$	120	\$	120	0%
\$	-	\$	-	#iDIV/0!
\$	-	\$	-	#iDIV/0!
\$	-	\$	-	#iDIV/0!
\$	-	\$	-	#iDIV/0!
\$	4,752,752	\$	5,662,516	19.14%

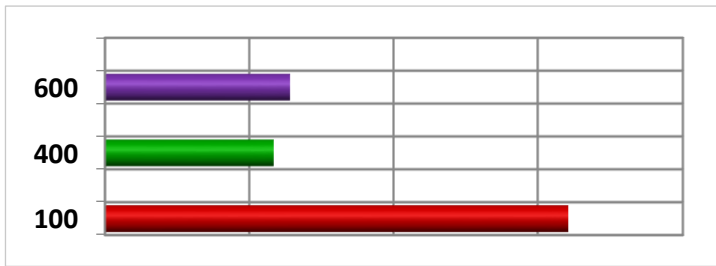
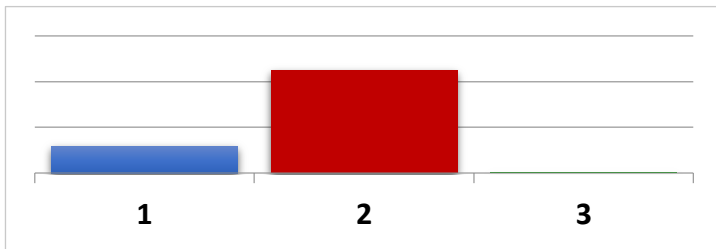

Estado Analítico del Ejercicio del Presupuesto
Clasificación por Objeto del Gasto (Cap
2019
(PESOS)

Municipio: SISTEMA DIF DEL MUNICIPIO DE AYOTLAN, JALISCO

Concepto

I. Gasto No Etiquetado	
1000	Servicios Personales
1100	Remuneraciones al Personal de Carácter Permanente
1200	Remuneraciones al Personal de Carácter Transitorio
1300	Remuneraciones Adicionales y Especiales
1400	Seguridad Social
1500	Otras Prestaciones Sociales y Económicas
1600	Previsiones
1700	Pago de Estímulos a Servidores Públicos
2000	Materiales y Suministros
2100	Materiales de Administración, Emisión de Documentos y Artículos Oficiales
2200	Alimentos y Utensilios
2300	Materias Primas y Materiales de Producción y Comercialización
2400	Materiales y Artículos de Construcción y de Reparación
2500	Productos Químicos, Farmacéuticos y de Laboratorio
2600	Combustibles, Lubricantes y Aditivos
2700	Vestuario, Blancos, Prendas de Protección y Artículos Deportivos
2800	Materiales y Suministros Para Seguridad
2900	Herramientas, Refacciones y Accesorios Menores
3000	Servicios Generales
3100	Servicios Básicos
3200	Servicios de Arrendamiento
3300	Servicios Profesionales, Científicos, Técnicos y Otros Servicios
3400	Servicios Financieros, Bancarios y Comerciales
3500	Servicios de Instalación, Reparación, Mantenimiento y Conservación
3600	Servicios de Comunicación Social y Publicidad
3700	Servicios de Traslado y Viáticos
3800	Servicios Oficiales
3900	Otros Servicios Generales
4000	Transferencias, Asignaciones, Subsidios y Otras Ayudas
4100	Transferencias Internas y Asignaciones al Sector Público
4200	Transferencias al Resto del Sector Público
4300	Subsidios y Subvenciones
4400	Ayudas Sociales
4500	Pensiones y Jubilaciones
4600	Transferencias a Fideicomisos, Mandatos y Otros Análogos
4700	Transferencias a la Seguridad Social
4800	Donativos
4900	Transferencias al Exterior

5000	Bienes Muebles, Inmuebles e Intangibles
5100	Mobiliario y Equipo de Administración
5200	Mobiliario y Equipo Educativo y Recreativo
5300	Equipo e Instrumental Médico y de Laboratorio
5400	Vehículos y Equipo de Transporte
5500	Equipo de Defensa y Seguridad
5600	Maquinaria, Otros Equipos y Herramientas
5700	Activos Biológicos
5800	Bienes Inmuebles
5900	Activos Intangibles
6000	Inversión Pública
6100	Obra Pública en Bienes de Dominio Público
6200	Obra Pública en Bienes Propios
6300	Proyectos Productivos y Acciones de Fomento
7000	Inversiones Financieras y Otras Provisiones
7100	Inversiones Para el Fomento de Actividades Productivas
7200	Acciones y Participaciones de Capital
7300	Compra de Títulos y Valores
7400	Concesión de Préstamos
7500	Inversiones en Fideicomisos, Mandatos y Otros Análogos
	Fideicomiso de Desastres Naturales (Informativo)
7600	Otras Inversiones Financieras
7900	Provisiones para Contingencias y Otras Erogaciones Especiales
8000	Participaciones y Aportaciones
8100	Participaciones
8300	Aportaciones
8500	Convenios
9000	Deuda Pública
9100	Amortización de la Deuda Pública
9200	Intereses de la Deuda Pública
9300	Comisiones de la Deuda Pública
9400	Gastos de la Deuda Pública
9500	Costo por Coberturas
9600	Apoyos Financieros
9900	Adeudos de Ejercicios Fiscales Anteriores (ADEFAS)
	Gasto Etiquetado
1000	Servicios Personales
1100	Remuneraciones al Personal de Carácter Permanente
1200	Remuneraciones al Personal de Carácter Transitorio
1300	Remuneraciones Adicionales y Especiales
1400	Seguridad Social
1500	Otras Prestaciones Sociales y Económicas
1600	Previsiones
1700	Pago de Estímulos a Servidores Públicos
2000	Materiales y Suministros
2100	Materiales de Administración, Emisión de Documentos y Artículos Oficiales
2200	Alimentos y Utensilios
2300	Materias Primas y Materiales de Producción y Comercialización
2400	Materiales y Artículos de Construcción y de Reparación
2500	Productos Químicos, Farmacéuticos y de Laboratorio

2600	Combustibles, Lubricantes y Aditivos
2700	Vestuario, Blancos, Prendas de Protección y Artículos Deportivos
2800	Materiales y Suministros Para Seguridad
2900	Herramientas, Refacciones y Accesorios Menores
3000	Servicios Generales
3100	Servicios Básicos
3200	Servicios de Arrendamiento
3300	Servicios Profesionales, Científicos, Técnicos y Otros Servicios
3400	Servicios Financieros, Bancarios y Comerciales
3500	Servicios de Instalación, Reparación, Mantenimiento y Conservación
3600	Servicios de Comunicación Social y Publicidad
3700	Servicios de Traslado y Viáticos
3800	Servicios Oficiales
3900	Otros Servicios Generales
4000	Transferencias, Asignaciones, Subsidios y Otras Ayudas
4100	Transferencias Internas y Asignaciones al Sector Público
4200	Transferencias al Resto del Sector Público
4300	Subsidios y Subvenciones
4400	Ayudas Sociales
4500	Pensiones y Jubilaciones
4600	Transferencias a Fideicomisos, Mandatos y Otros Análogos
4700	Transferencias a la Seguridad Social
4800	Donativos
4900	Transferencias al Exterior
5000	Bienes Muebles, Inmuebles e Intangibles
5100	Mobiliario y Equipo de Administración
5200	Mobiliario y Equipo Educativo y Recreativo
5300	Equipo e Instrumental Médico y de Laboratorio
5400	Vehículos y Equipo de Transporte
5500	Equipo de Defensa y Seguridad
5600	Maquinaria, Otros Equipos y Herramientas
5700	Activos Biológicos
5800	Bienes Inmuebles
5900	Activos Intangibles
6000	Inversión Pública
6100	Obra Pública en Bienes de Dominio Público
6200	Obra Pública en Bienes Propios
6300	Proyectos Productivos y Acciones de Fomento
7000	Inversiones Financieras y Otras Provisiones
7100	Inversiones Para el Fomento de Actividades Productivas
7200	Acciones y Participaciones de Capital
7300	Compra de Títulos y Valores
7400	Concesión de Préstamos
7500	Inversiones en Fideicomisos, Mandatos y Otros Análogos
	Fideicomiso de Desastres Naturales (Informativo)
7600	Otras Inversiones Financieras
7900	Provisiones para Contingencias y Otras Erogaciones Especiales
8000	Participaciones y Aportaciones
8100	Participaciones
8300	Aportaciones

8500	Convenios
9000	Deuda Pública
9100	Amortización de la Deuda Pública
9200	Intereses de la Deuda Pública
9300	Comisiones de la Deuda Pública
9400	Gastos de la Deuda Pública
9500	Costo por Coberturas
9600	Apoyos Financieros
9900	Adeudos de Ejercicios Fiscales Anteriores (ADEFAS)
	Total de Egresos

Nota: Los formatos no se encuentran bloqueados para su buen manejo, las filas que no sean de su c

to de Egresos Detallado
ítulo y Concepto)

Egresos		
Aprobado	Ampliaciones/ (Reducciones)	Modificado
\$ 4,620,684.29	\$ -	\$ -
\$ 3,326,065.00	\$ -	\$ -
\$ 2,799,440.00	\$ -	
	\$ -	
\$ 383,485.00		
\$ 133,140.00		
\$ 10,000.00		
\$ 389,119.29	\$ -	\$ -
\$ 53,588.00		
\$ 49,742.29		
\$ 20,000.00		
\$ 1,461.00		
\$ 219,328.00		
\$ 15,000.00		
\$ 30,000.00		
\$ 551,000.00	\$ -	\$ -
\$ 68,000.00		
\$ 20,000.00		
\$ 85,000.00		
\$ 78,000.00		
\$ 130,000.00		
\$ 80,000.00		
\$ 40,000.00		
\$ 50,000.00		
\$ 154,500.00	\$ -	\$ -
\$ 154,500.00		

\$ 200,000.00	\$ -	\$ -
\$ 50,000.00		
\$ 150,000.00		
\$ -	\$ -	\$ -
\$ -	\$ -	\$ -
\$ -	\$ -	\$ -
\$ -	\$ -	\$ -
\$ 1,041,831.71	\$ -	\$ -
\$ -	\$ -	\$ -
\$ 926,331.71	\$ -	\$ -
\$ 48,000.00		
\$ 878,331.71		

\$ -	\$ -	\$ -
\$ 115,500.00	\$ -	\$ -
\$ 115,500.00		
\$ -	\$ -	\$ -
\$ -	\$ -	\$ -
\$ -	\$ -	\$ -
\$ -	\$ -	\$ -

\$ -	\$ -	\$ -	
\$ 5,662,516.00	\$ -	\$ -	

ompetencia manejarlas en ceros.

Informe de Situación Hacendaria Egresos - 2019

Municipio: SISTEMA DIF DEL MUNICIPIO DE AYOTLAN, JALISCO

CONCEPTOS		EJERCICIO 2018	ESTIMACIÓN 2019	VARIACIÓN 2018- 2019
EGRESOS				
1000	SERVICIOS PERSONALES	\$ 2,458,521	\$ 3,326,065	35%
1100	Remuneraciones al Personal de Carácter Permanente	\$ 2,012,954	\$ 2,799,440	39%
1200	Remuneraciones al Personal de Carácter Transitorio	\$ 12,000		-100%
1300	Remuneraciones Adicionales Especiales	\$ 275,747	\$ 383,485	39%
1400	Seguridad Social	\$ -		#¡DIV/0!
1500	Otras Prestaciones Sociales y Económicas	\$ 123,320	\$ 133,140	8%
1600	Previsiones	\$ -		#¡DIV/0!
1700	Pago Estímulos a Servidores Públicos	\$ 34,500	\$ 10,000	-71%
2000	MATERIALES Y SUMINISTROS	\$ 679,129	\$ 1,315,451	94%
2100	Materiales de Administración, Emisión de Documentos y Artículos Oficiales	\$ 106,129	\$ 101,588	-4%
2200	Alimentos y Utensilios	\$ 300,000	\$ 928,074	209%
2300	Materias Primas y Materiales de Producción y Comercialización	\$ -		#¡DIV/0!
2400	Materiales y Artículos de Construcción y de Reparación	\$ 20,000	\$ 20,000	0%
2500	Productos Químicos, Farmacéuticos y de Laboratorio	\$ 3,000	\$ 1,461	-51%
2600	Combustibles, Lubricantes y Aditivos	\$ 190,000	\$ 219,328	15%
2700	Vestuario, Blancos, Prendas de Protección y Artículos Deportivos	\$ 30,000	\$ 15,000	-50%
2800	Materiales y Suministros de Seguridad	\$ -		#¡DIV/0!
2900	Herramientas, Refacciones y Accesorios Menores	\$ 30,000	\$ 30,000	0%
3000	SERVICIOS GENERALES	\$ 370,667	\$ 551,000	49%
3100	Servicios Básicos	\$ 47,000	\$ 68,000	45%
3200	Servicios de Arrendamiento	\$ 17,000	\$ 20,000	18%
3300	Servicios Profesionales, Científicos, Técnicos y Otros Servicios	\$ 74,400	\$ 85,000	14%
3400	Servicios Financieros, Bancarios y Comerciales	\$ 59,000	\$ 78,000	32%
3500	Servicios de Instalación, Reparación, Mantenimiento y Conservación	\$ 90,767	\$ 130,000	43%
3600	Servicios de Comunicación Social y Publicidad	\$ 6,000		-100%
3700	Servicios de Traslado y Viáticos	\$ 61,500	\$ 80,000	30%
3800	Servicios Oficiales	\$ 15,000	\$ 40,000	167%
3900	Otros Servicios Generales	\$ -	\$ 50,000	#¡DIV/0!
4000	TRANSFERENCIAS, ASIGNACIONES, SUBSIDIOS Y OTRAS AYUDAS	\$ 1,194,436	\$ 270,000	-77%
4100	Transferencias internas y Asignaciones al Sector Público	\$ -	\$ -	#¡DIV/0!
4200	Transferencias al Resto del Sector Público	\$ -	\$ -	#¡DIV/0!
4300	Subsidios y Subvenciones	\$ -	\$ -	#¡DIV/0!
4400	Ayudas Sociales	\$ 1,194,436	\$ 270,000	-77%
4500	Pensiones y Jubilaciones	\$ -	\$ -	#¡DIV/0!
4600	Transferencias a Fideicomisos, Mandatos y Análogos	\$ -	\$ -	#¡DIV/0!
4700	Transferencias a la Seguridad Social	\$ -	\$ -	#¡DIV/0!
4800	Donativos	\$ -	\$ -	#¡DIV/0!
4900	Transferencias al Exterior	\$ -	\$ -	#¡DIV/0!
5000	BIENES MUEBLES, INMUEBLES E INTANGIBLES	\$ 50,000	\$ 200,000	300%
5100	Mobiliario y Equipo de Administración	\$ 10,000	\$ 50,000	400%
5200	Mobiliario y Equipo Educativo y Recreativo	\$ -		#¡DIV/0!
5300	Equipo e Instrumental Médico y de Laboratorio	\$ 40,000	\$ 150,000	275%
5400	Vehículos y Equipo de Transporte	\$ -	\$ -	#¡DIV/0!
5500	Equipo de Defensa y Seguridad	\$ -	\$ -	#¡DIV/0!
5600	Maquinaria, Otros Equipos y Herramientas	\$ -	\$ -	#¡DIV/0!
5700	Activos Biológicos	\$ -	\$ -	#¡DIV/0!
5800	Bienes Inmuebles	\$ -	\$ -	#¡DIV/0!
5900	Activos Intangibles	\$ -	\$ -	#¡DIV/0!
6000	INVERSIÓN PÚBLICA	\$ -	\$ -	#¡DIV/0!
6100	Obra Pública en Bienes de Dominio Público	\$ -	\$ -	#¡DIV/0!
6200	Obra Pública en Bienes de Dominio Propios	\$ -	\$ -	#¡DIV/0!
6300	Proyectos Productivos y Acciones de Fomento	\$ -	\$ -	#¡DIV/0!
7000	INVERSIONES FINANCIERAS Y OTRAS PROVISIONES	\$ -	\$ -	#¡DIV/0!
7100	Inversiones para el Fomento de Actividades Productivas	\$ -	\$ -	#¡DIV/0!
7200	Acciones y Participaciones de Capital	\$ -	\$ -	#¡DIV/0!
7300	Compra de Títulos y Valores	\$ -	\$ -	#¡DIV/0!
7400	Concesión de Préstamos	\$ -	\$ -	#¡DIV/0!
7500	Inversiones en Fideicomisos, Mandatos y Otros Análogos	\$ -	\$ -	#¡DIV/0!
7600	Otras Inversiones Financieras	\$ -	\$ -	#¡DIV/0!
7900	Provisiones para Contingencias y Otras Erogaciones Especiales	\$ -	\$ -	#¡DIV/0!
8000	PARTICIPACIONES Y APORTACIONES	\$ -	\$ -	#¡DIV/0!
9000	DEUDA PÚBLICA	\$ -	\$ -	#¡DIV/0!
9100	Amortización de la Deuda Pública	\$ -	\$ -	#¡DIV/0!
9200	Intereses de la Deuda Pública	\$ -	\$ -	#¡DIV/0!
9300	Comisiones de la Deuda Pública	\$ -	\$ -	#¡DIV/0!
9400	Gastos de la Deuda Pública	\$ -	\$ -	#¡DIV/0!
9500	Costo por Coberturas	\$ -	\$ -	#¡DIV/0!
9600	Apoyos Financieros	\$ -	\$ -	#¡DIV/0!
9900	Adeudos de Ejercicios Fiscales Anteriores (ADEFAS)	\$ -	\$ -	#¡DIV/0!
TOTAL DE EGRESOS		\$ 4,752,753	\$ 5,662,516	19.14%

Informe de Situación Hacendaria Egresos - 2019

Municipio: SISTEMA DIF DEL MUNICIPIO DE AYOTLAN, JALISCO

CLASIFICACIÓN POR TIPO DE GASTO (CTG)

TG	DESCRIPCIÓN	ESTIMACIÓN	%
1	GASTO CORRIENTE	5,462,516	96.47%
2	GASTO DE CAPITAL	200,000	3.53%
3	AMORTIZACIÓN DE LA DEUDA Y DISMINUCIÓN DE PASIVOS	0	0.00%
4	PENSIONES Y JUBILACIONES	0	0
5	PARTICIPACIONES	0	0
<i>SUMA</i>		5,662,516	100.00%

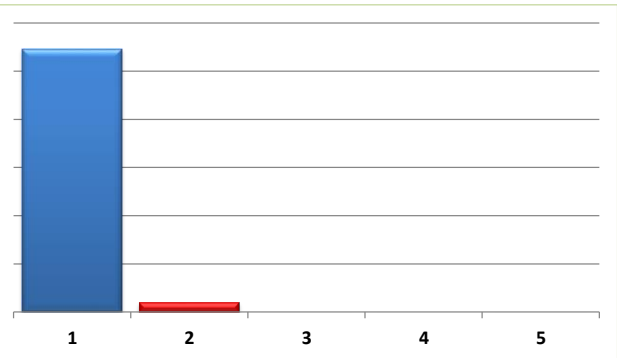

CLASIFICACIÓN POR FUENTE DE FINANCIAMIENTO (CFF)

FF	DESCRIPCIÓN	ESTIMACIÓN	%
100	RECURSOS FISCALES	-	#¡DIV/0!
200	FINANCIAMIENTOS INTERNOS	-	#¡DIV/0!
400	INGRESOS PROPIOS	-	#¡DIV/0!
500	RECURSOS FEDERALES	-	#¡DIV/0!
600	RECURSOS ESTATALES	-	#¡DIV/0!
700	OTROS RECURSOS	-	#¡DIV/0!
<i>SUMA</i>		-	#¡DIV/0!

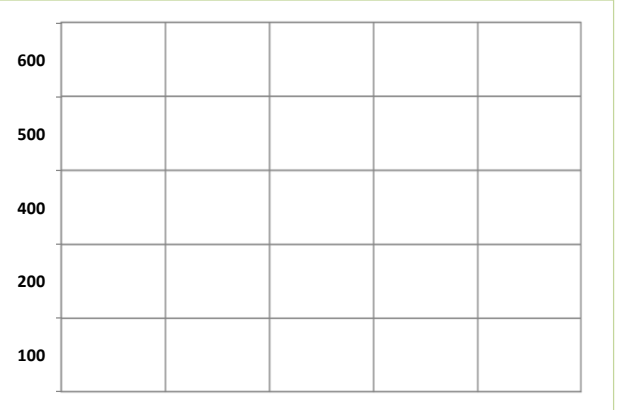

Municipi
1
1.1
1.2
1.3
1.4
1.5
1.6
1.7
1.8
2
2.1
2.2
2.3
2.4
2.5
2.6
2.7
3
3.1
3.2
3.3
3.4
3.5
3.6
3.7
3.8
3.9
4
4.1
4.2
4.3
4.4
1

1.1
1.2
1.3
1.4
1.5
1.6
1.7
1.8
2
2.1
2.2
2.3
2.4
2.5
2.6
2.7
3
3.1
3.2
3.3
3.4
3.5
3.6
3.7
3.8
3.9
4
4.1
4.2
4.3
4.4

Nota: Los

Estado Analítico del Ejercicio del Presupuesto de Egresos
Clasificación Funcional (Finalidad y Función)
2019
(PESOS)

Municipio: SISTEMA DIF DEL MUNICIPIO DE AYOTLAN, JALISCO

Concepto
Gasto No Etiquetado
Gobierno
Legislación
Justicia
Coordinación de la Política de Gobierno
Relaciones Exteriores
Asuntos Financieros y Hacendarios
Seguridad Nacional
Asuntos de Orden Público y de Seguridad Interior
Otros Servicios Generales
Desarrollo Social
Protección Ambiental
Vivienda y Servicios a la Comunidad
Salud
Recreación, Cultura y Otras Manifestaciones Sociales
Educación
Protección Social
Otros Asuntos Sociales
Desarrollo Económico
Asuntos Económicos, Comerciales y Laborales en General
Agropecuaria, Silvicultura, Pesca y Caza
Combustibles y Energía
Minería, Manufacturas y Construcción
Transporte
Comunicaciones
Turismo
Ciencia, Tecnología e Innovación
Otras Industrias y Otros Asuntos Económicos
Otras No Clasificadas en Funciones Anteriores
Transacciones de la Deuda Pública / Costo Financiero de la Deuda
Transferencias, Participaciones y Aportaciones Entre Diferentes Niveles y Ordenes de Gobierno
Saneamiento del Sistema Financiero
Adeudos de Ejercicios Fiscales Anteriores
Gasto Etiquetado
Gobierno

Legislación
Justicia
Coordinación de la Política de Gobierno
Relaciones Exteriores
Asuntos Financieros y Hacendarios
Seguridad Nacional
Asuntos de Orden Público y de Seguridad Interior
Otros Servicios Generales
Desarrollo Social
Protección Ambiental
Vivienda y Servicios a la Comunidad
Salud
Recreación, Cultura y Otras Manifestaciones Sociales
Educación
Protección Social
Otros Asuntos Sociales
Desarrollo Económico
Asuntos Económicos, Comerciales y Laborales en General
Agropecuaria, Silvicultura, Pesca y Caza
Combustibles y Energía
Minería, Manufacturas y Construcción
Transporte
Comunicaciones
Turismo
Ciencia, Tecnología e Innovación
Otras Industrias y Otros Asuntos Económicos
Otras No Clasificadas en Funciones Anteriores
Transacciones de la Deuda Pública / Costo Financiero de la Deuda
Transferencias, Participaciones y Aportaciones Entre Diferentes Niveles y Ordenes de Gobierno
Saneamiento del Sistema Financiero
Adeudos de Ejercicios Fiscales Anteriores
Total de Egresos

formatos no se encuentran bloqueados para su buen manejo, las filas que no sean de su competencia manejar

Presupuesto por Clasificación Programática 2019

Municipio: SISTEMA DIF DEL MUNICIPIO DE AYOTLAN, JALISCO

Programas	Desagregación Presupuestaria	Cantidad
1 SUBSIDIOS		3,210,392
	1.1 Sector Social y Privado (Sujetos a Reglas de Operación)	-
	1.2 Entidades Federativas y Municipios (Sujetos a Reglas de Operación)	3,210,392
	1.3 Otros Subsidios	-
2 DESEMPEÑO DE LAS FUNCIONES		-
	2.1 Prestación de Servicios Públicos	-
	2.2 Provisión de Bienes Públicos	-
	2.3 Planeación, Seguimiento y Evaluación de las Políticas Públicas	-
	2.4 Promoción y Fomento	-
	2.5 Regulación y Supervisión	-
	2.6 Específicos	-
	2.7 Proyectos de Inversión	-
3 ADMINISTRATIVOS Y DE APOYO		-
	3.1 Apoyo al Proceso Presupuestario y para mejorar la Eficiencia Institucional	-
	3.2 Apoyo a la Función Pública y al Mejoramiento de la Gestión	-
	3.3 Operaciones Ajenas	-
4 COMPROMISOS		-
	4.1 Obligaciones de cumplimiento de Resolución Jurisdiccional	-
	4.2 Desastres Naturales	-
5 OBLIGACIONES		-
	5.1 Pensiones y Jubilaciones.	-
	5.2 Aportaciones a la Seguridad Social	-
Suma:		3,210,392

Presupuesto de Egresos por Clasificación Administrativa 2019

Municipio: SISTEMA DIF DEL MUNICIPIO DE AYOTLAN, JALISCO

CA	UA	Nombre de la unidad responsable	IMPORTE ANUAL
3.0.0.0.0.	0000	SECTOR PUBLICO MUNICIPAL	\$ -
3.1.1.0.0.	0000	GOBIERNO GENERAL MUNICIPAL	\$ -
3.1.1.1.0.	0000	Gobierno Municipal	\$ -
3.1.1.1.1.	0001	Órgano Ejecutivo Municipal (Ayuntamiento)	\$ -
3.1.1.1.1.	0002	Presidencia	\$ -
3.1.1.1.1.	0003	Direccion General de Relaciones Públicas	\$ -
3.1.1.1.1.	0004	Direccion General de Comunicación Social	\$ -
3.1.1.1.1.	0005	Secretaría Particular	\$ -
3.1.1.1.1.	0006	Secretaría de Ayuntamiento	\$ -
3.1.1.1.1.	0007	Sindicatura	\$ -
3.1.1.1.1.	0008	Tesoreria	\$ -
3.1.1.1.1.	0009	Oficialia Mayor Administrativa	\$ -
3.1.1.1.1.	0010	Oficialía Mayor de Padron y Licencias	\$ -
3.1.1.1.1.	0011	Dirección General de Inspección y Reglamentos	\$ -
3.1.1.1.1.	0012	Dirección General de Desarrollo Social y Humano	\$ -
3.1.1.1.1.	0013	Dirección General de Obras Públicas	\$ -

3.1.1.1.1.	0014	Dirección General de Ecología y Fomento Agropecuario	\$	-
3.1.1.1.1.	0015	Dirección General de Servicios Públicos	\$	-
3.1.1.1.1.	0016	Dirección General de Seguridad Pública	\$	-
3.1.1.1.1.	0017	Centro de Promoción Económica	\$	-
3.1.1.1.1.	0018	Instituto de Cultura	\$	-
3.1.1.1.1.	0019	Dirección de innovación gubernamental y tecnologías de la información	\$	-
3.1.1.1.	0020	Dif Municipal de Ayotlan Jalisco	\$	5,662,516
			\$	-
			\$	-
			\$	-
			\$	-
			\$	-
			\$	-
			Suma	\$ 5,662,516

Presupuesto de Egresos por Clasificación

Municipio: SISTEMA DIF DEL MUNICIPIO DE AYOTLAN, JALISCO

COG/FF	DESCRIPCIÓN	RECURSOS FISCALES	INGRESOS PROPIOS	APORTACIONES FONDO INFRAESTRUCTURA
1000	SERVICIOS PERSONALES	-	3,326,065	-
1100	REMUNERACIONES AL PERSONAL DE CARÁCTER PERMANENTE	-	2,799,440	-
111	Dietas	-	-	-
112	Haberes	-	-	-
113	Sueldos base al personal permanente	-	2,799,440	-
114	Remuneraciones por adscripción laboral en el extranjero	-	-	-
1200	REMUNERACIONES AL PERSONAL DE CARÁCTER TRANSITORIO	-	-	-
121	Honorarios asimilables a salarios	-	-	-
122	Sueldos base al personal eventual	-	-	-
123	Retribuciones por servicios de carácter social	-	-	-
124	Retribución a los representantes de los trabajadores y de los patronos en la Junta de Conciliación y Arbitraje	-	-	-
1300	REMUNERACIONES ADICIONALES Y ESPECIALES	-	383,485	-
131	Primas por años de servicios efectivos prestados	-	-	-
132	Primas de vacaciones, dominical y gratificación de fin de año	-	383,485	-

133	Horas extraordinarias	-	-	-
134	Compensaciones	-	-	-
135	Sobrehaberes	-	-	-
136	Asignaciones de técnico, de mando, por comisión, de vuelo y de técnico especial	-	-	-
137	Honorarios especiales	-	-	-
138	Participaciones por vigilancia en el cumplimiento de la leyes y custodia de valores	-	-	-
1400	SEGURIDAD SOCIAL	-	-	-
141	Aportaciones de seguridad social	-	-	-
142	Aportaciones a fondos de vivienda	-	-	-
143	Aportaciones al sistema para el retiro	-	-	-
144	Aportaciones para seguros	-	-	-
1500	OTRAS PRESTACIONES SOCIALES Y ECONÓMICAS	-	133,140	-
151	Cuotas para el fondo de ahorro y fondo de trabajo	-	-	-
152	Indemnizaciones	-	-	-
153	Prestaciones y haberes de retiro	-	-	-
154	Prestaciones contractuales	-	-	-
155	Apoyos a la capacitación de los servidores públicos	-	-	-
159	Otras prestaciones sociales y económicas	-	133,140	-
1600	PREVISIONES	-	-	-

161	Previsiones de carácter laboral, económica y de seguridad social	-	-	-
1700	PAGO DE ESTÍMULOS A SERVIDORES PÚBLICOS	-	10,000	-
171	Estímulos	-	10,000	-
172	Recompensas	-	-	-
2000	MATERIALES Y SUMINISTROS	-	1,315,451	-
2100	MATERIALES DE ADMINISTRACIÓN, EMISIÓN DE DOCUMENTOS Y ARTÍCULOS OFICIALES	-	101,588	-
211	Materiales, útiles y equipos menores de oficina	-	101,588	-
212	Materiales y útiles de impresión y reproducción	-	-	-
213	Material estadístico y geográfico	-	-	-
214	Materiales, útiles y equipos menores de tecnologías de la información y comunicaciones	-	-	-
215	Material impreso e información digital	-	-	-
216	Material de limpieza	-	-	-
217	Materiales y útiles de enseñanza	-	-	-
218	Materiales para el registro e identificación de bienes y personas	-	-	-
2200	ALIMENTOS Y UTENSILIOS	-	928,074	-
221	Productos alimenticios para personas	-	928,074	-
222	Productos alimenticios para animales	-	-	-
223	Utensilios para el servicio de alimentación	-	-	-

2300	MATERIAS PRIMAS Y MATERIALES DE PRODUCCIÓN Y COMERCIALIZACIÓN	-	-	-
231	Productos alimenticios, agropecuarios y forestales adquiridos como materia prima	-	-	-
232	Insumos textiles adquiridos como materia prima	-	-	-
233	Productos de papel, cartón e impresos adquiridos como materia prima	-	-	-
234	Combustibles, lubricantes, aditivos, carbón y sus derivados adquiridos como materia prima	-	-	-
235	Productos químicos, farmacéuticos y de laboratorio adquiridos como materia prima	-	-	-
236	Productos metálicos y a base de minerales no metálicos adquiridos como materia prima	-	-	-
237	Productos de cuero, piel, plástico y hule adquiridos como materia prima	-	-	-
238	Mercancías adquiridas para su comercialización	-	-	-
239	Otros productos adquiridos como materia prima	-	-	-
2400	MATERIALES Y ARTÍCULOS DE CONSTRUCCIÓN Y DE REPARACIÓN	-	20,000	-
241	Productos minerales no metálicos	-	-	-
242	Cemento y productos de concreto	-	-	-
243	Cal, yeso y productos de yeso	-	-	-
244	Madera y productos de madera	-	-	-
245	Vidrio y productos de vidrio	-	-	-
246	Material eléctrico y electrónico	-	-	-
247	Artículos metálicos para la construcción	-	-	-
248	Materiales complementarios	-	-	-

249	Otros materiales y artículos de construcción y reparación	-	20,000	-
2500	PRODUCTOS QUÍMICOS, FARMACÉUTICOS Y DE LABORATORIO	-	1,461	-
251	Productos químicos básicos	-	-	-
252	Fertilizantes, pesticidas y otros agroquímicos	-	-	-
253	Medicinas y productos farmacéuticos	-	-	-
254	Materiales, accesorios y suministros médicos	-	1,461	-
255	Materiales, accesorios y suministros de laboratorio	-	-	-
256	Fibras sintéticas, hules plásticos y derivados	-	-	-
259	Otros productos químicos	-	-	-
2600	COMBUSTIBLES, LUBRICANTES Y ADITIVOS	-	219,328	-
261	Combustibles, lubricantes y aditivos	-	219,328	-
262	Carbón y sus derivados	-	-	-
2700	VESTUARIO, BLANCOS, PRENDAS DE PROTECCIÓN Y ARTÍCULOS DEPORTIVOS	-	15,000	-
271	Vestuario y uniformes	-	15,000	-
272	Prendas de seguridad y protección personal	-	-	-
273	Artículos deportivos	-	-	-
274	Productos textiles	-	-	-
275	Blancos y otros productos textiles, excepto prendas de vestir	-	-	-
2800	MATERIALES Y SUMINISTROS PARA SEGURIDAD	-	-	-

281	Sustancias y materiales explosivos	-	-	-
282	Materiales de seguridad pública	-	-	-
283	Prendas de protección para seguridad pública y nacional	-	-	-
2900	HERRAMIENTAS, REFACCIONES Y ACCESORIOS MENORES	-	30,000	-
291	Herramientas menores	-	-	-
292	Refacciones y accesorios menores de edificios	-	-	-
293	Refacciones y accesorios menores de mobiliario y equipo de administración, educacional y recreativo	-	-	-
294	Refacciones y accesorios menores de equipo de cómputo y tecnologías de la información	-	-	-
295	Refacciones y accesorios menores de equipo e instrumental médico y de laboratorio	-	-	-
296	Refacciones y accesorios menores de equipo de transporte	-	-	-
297	Refacciones y accesorios menores de equipo de defensa y seguridad	-	-	-
298	Refacciones y accesorios menores de maquinaria y otros equipos	-	-	-
299	Refacciones y accesorios menores otros bienes muebles	-	30,000	-
3000	SERVICIOS GENERALES	-	551,000	-
3100	SERVICIOS BÁSICOS	-	68,000	-
311	Energía eléctrica	-	12,000	-
312	Gas	-	20,000	-
313	Agua	-	-	-

314	Telefonía tradicional	-	12,000	-
315	Telefonía celular	-	-	-
316	Servicios de telecomunicaciones y satélites	-	-	-
317	Servicios de acceso de Internet, redes y procesamiento de información	-	12,000	-
318	Servicios postales y telegráficos	-	1,000	-
319	Servicios integrales y otros servicios	-	11,000	-
3200	SERVICIOS DE ARRENDAMIENTO	-	20,000	-
321	Arrendamiento de terrenos	-	-	-
322	Arrendamiento de edificios	-	-	-
323	Arrendamiento de mobiliario y equipo de administración, educacional y recreativo	-	-	-
324	Arrendamiento de equipo e instrumental médico y de laboratorio	-	-	-
325	Arrendamiento de equipo de transporte	-	8,000	-
326	Arrendamiento de maquinaria, otros equipos y herramientas	-	-	-
327	Arrendamiento de activos intangibles	-	-	-
328	Arrendamiento financiero	-	-	-
329	Otros arrendamientos	-	12,000	-
3300	SERVICIOS PROFESIONALES, CIENTÍFICOS, TÉCNICOS Y OTROS SERVICIOS	-	85,000	-
331	Servicios legales, de contabilidad, auditoría y relacionados	-	85,000	-

332	Servicios de diseño, arquitectura, ingeniería y actividades relacionadas	-	-	-
333	Servicios de consultoría administrativa, procesos, técnica y en tecnologías de la información	-	-	-
334	Servicios de capacitación	-	-	-
335	Servicios de investigación científica y desarrollo	-	-	-
336	Servicios de apoyo administrativo, traducción, fotocopiado e impresión	-	-	-
337	Servicios de protección y seguridad	-	-	-
338	Servicios de vigilancia	-	-	-
339	Servicios profesionales, científicos y técnicos integrales	-	-	-
3400	SERVICIOS FINANCIEROS, BANCARIOS Y COMERCIALES	-	78,000	-
341	Servicios financieros y bancarios	-	15,000	-
342	Servicios de cobranza, investigación crediticia y similar	-	-	-
343	Servicios de recaudación, traslado y custodia de valores	-	-	-
344	Seguros de responsabilidad patrimonial y fianzas	-	-	-
345	Seguro de bienes patrimoniales	-	35,000	-
346	Almacenaje, envase y embalaje	-	-	-
347	Fletes y maniobras	-	20,000	-
348	Comisiones por ventas	-	-	-
349	Servicios financieros, bancarios y comerciales integrales	-	8,000	-
3500	SERVICIOS DE INSTALACIÓN, REPARACIÓN, MANTENIMIENTO Y CONSERVACIÓN	-	130,000	-

351	Conservación y mantenimiento menor de inmuebles	-	30,000	-
352	Instalación, reparación y mantenimiento de mobiliario y equipo de administración, educacional y recreativo	-	12,000	-
353	Instalación, reparación y mantenimiento de equipo de cómputo y tecnología de la información	-	20,000	-
354	Instalación, reparación y mantenimiento de equipo e instrumental médico y de laboratorio	-	15,000	-
355	Reparación y mantenimiento de equipo de transporte	-	50,000	-
356	Reparación y mantenimiento de equipo de defensa y seguridad	-	-	-
357	Instalación, reparación y mantenimiento de maquinaria, otros equipos y herramienta	-	-	-
358	Servicios de limpieza y manejo de desechos	-	3,000	-
359	Servicios de jardinería y fumigación	-	-	-
3600	SERVICIOS DE COMUNICACIÓN SOCIAL Y PUBLICIDAD	-	-	-
361	Difusión por radio, televisión y otros medios de mensajes sobre programas y actividades gubernamentales	-	-	-
362	Difusión por radio, televisión y otros medios de mensajes comerciales para promover la venta de bienes o servicios	-	-	-
363	Servicios de creatividad, preproducción y producción de publicidad, excepto Internet	-	-	-
364	Servicios de revelado de fotografías	-	-	-
365	Servicios de la industria fílmica, del sonido y del video	-	-	-
366	Servicio de creación y difusión de contenido exclusivamente a través de Internet	-	-	-
369	Otros servicios de información	-	-	-
3700	SERVICIOS DE TRASLADO Y VIÁTICOS	-	80,000	-

371	Pasajes aéreos	-	-	-
372	Pasajes terrestres	-	-	-
373	Pasajes marítimos, lacustres y fluviales	-	-	-
374	Autotransporte	-	-	-
375	Viáticos en el país	-	80,000	-
376	Viáticos en el extranjero	-	-	-
377	Gastos de instalación y traslado de menaje	-	-	-
378	Servicios integrales de traslado y viáticos	-	-	-
379	Otros servicios de traslado y hospedaje	-	-	-
3800	SERVICIOS OFICIALES	-	40,000	-
381	Gastos de ceremonial	-	-	-
382	Gastos de orden social y cultural	-	35,000	-
383	Congresos y convenciones	-	-	-
384	Exposiciones	-	-	-
385	Gastos de representación	-	5,000	-
3900	OTROS SERVICIOS GENERALES	-	50,000	-
391	Servicios funerarios y de cementerios	-	-	-
392	Impuestos y derechos	-	-	-
393	Impuestos y derechos de importación	-	-	-

394	Sentencias y resoluciones por autoridad competente	-	-	-
395	Penas, multas, accesorios y actualizaciones	-	5,000	-
396	Otros gastos por responsabilidades	-	-	-
397	Utilidades	-	-	-
398	Impuesto sobre nómina y otros que se deriven de una relación laboral	-	-	-
399	Otros servicios generales	-	45,000	-
4000	TRANSFERENCIAS, ASIGNACIONES, SUBSIDIOS Y OTRAS AYUDAS	-	270,000	-
4100	TRANSFERENCIAS INTERNAS Y ASIGNACIONES AL SECTOR PÚBLICO	-	-	-
411	Asignaciones presupuestarias al Poder Ejecutivo	-	-	-
412	Asignaciones presupuestarias al Poder Legislativo	-	-	-
413	Asignaciones presupuestarias al Poder Judicial	-	-	-
414	Asignaciones presupuestarias a Órganos Autónomos	-	-	-
415	Transferencias internas otorgadas a entidades paraestatales no empresariales y no financieras	-	-	-
416	Transferencias internas otorgadas a entidades paraestatales empresariales y no financieras	-	-	-
417	Transferencias internas otorgadas a fideicomisos públicos empresariales y no financieros	-	-	-
418	Transferencias internas otorgadas a instituciones paraestatales públicas financieras	-	-	-
419	Transferencias internas otorgadas a fideicomisos públicos financieros	-	-	-

4200	TRANSFERENCIAS AL RESTO DEL SECTOR PÚBLICO	-	-	-
421	Transferencias otorgadas a entidades paraestatales no empresariales y no financieras	-	-	-
422	Transferencias otorgadas para entidades paraestatales empresariales y no financieras	-	-	-
423	Transferencias otorgadas para instituciones paraestatales públicas financieras	-	-	-
424	Transferencias otorgadas a entidades federativas y municipios	-	-	-
425	Transferencias a fideicomisos de entidades federativas y municipios	-	-	-
4300	SUBSIDIOS Y SUBVENCIONES	-	-	-
431	Subsidios a la producción	-	-	-
432	Subsidios a la distribución	-	-	-
433	Subsidios a la inversión	-	-	-
434	Subsidios a la prestación de servicios públicos	-	-	-
435	Subsidios para cubrir diferenciales de tasas de interés	-	-	-
436	Subsidios a la vivienda	-	-	-
437	Subvenciones al consumo	-	-	-
438	Subsidios a entidades federativas y municipios	-	-	-
439	Otros subsidios	-	-	-
4400	AYUDAS SOCIALES	-	270,000	-
441	Ayudas sociales a personas	-	270,000	-
442	Becas y otras ayudas para programas de capacitación	-	-	-

443	Ayudas sociales a instituciones de enseñanza	-	-	-
444	Ayudas sociales a actividades científicas o académicas	-	-	-
445	Ayudas sociales a instituciones sin fines de lucro	-	-	-
446	Ayudas sociales a cooperativas	-	-	-
447	Ayudas sociales a entidades de interés público	-	-	-
448	Ayudas por desastres naturales y otros siniestros	-	-	-
4500	PENSIONES Y JUBILACIONES	-	-	-
451	Pensiones	-	-	-
452	Jubilaciones	-	-	-
459	Otras pensiones y jubilaciones	-	-	-
4600	TRANSFERENCIAS A FIDEICOMISOS, MANDATOS Y OTROS ANÁLOGOS	-	-	-
461	Transferencias a fideicomisos del Poder Ejecutivo	-	-	-
462	Transferencias a fideicomisos del Poder Legislativo	-	-	-
463	Transferencias a fideicomisos del Poder Judicial	-	-	-
464	Transferencias a fideicomisos públicos de entidades paraestatales no empresariales y no financieras	-	-	-
465	Transferencias a fideicomisos públicos de entidades paraestatales empresariales y no financieras	-	-	-
466	Transferencias a fideicomisos de instituciones públicas financieras	-	-	-
4700	TRANSFERENCIAS A LA SEGURIDAD SOCIAL	-	-	-

471	Transferencias por obligación de ley	-	-	-
4800	DONATIVOS	-	-	-
481	Donativos a instituciones sin fines de lucro	-	-	-
482	Donativos a entidades federativas	-	-	-
483	Donativos a fideicomisos privados	-	-	-
484	Donativos a fideicomisos estatales	-	-	-
485	Donativos internacionales	-	-	-
4900	TRANSFERENCIAS AL EXTERIOR	-	-	-
491	Transferencias para gobiernos extranjeros	-	-	-
492	Transferencias para organismos internacionales	-	-	-
493	Transferencias para el sector privado externo	-	-	-
5000	BIENES MUEBLES, INMUEBLES E INTANGIBLES	-	200,000	-
5100	MOBILIARIO Y EQUIPO DE ADMINISTRACIÓN	-	50,000	-
511	Muebles de oficina y estantería	-	-	-
512	Muebles, excepto de oficina y estantería	-	-	-
513	Bienes artísticos, culturales y científicos	-	-	-
514	Objetos de valor	-	-	-
515	Equipo de cómputo de tecnologías de la información	-	-	-

519	Otros mobiliarios y equipos de administración	-	50,000	-
5200	MOBILIARIO Y EQUIPO EDUCACIONAL Y RECREATIVO	-	-	-
521	Equipos y aparatos audiovisuales	-	-	-
522	Aparatos deportivos	-	-	-
523	Cámaras fotográficas y de video	-	-	-
529	Otro mobiliario y equipo educacional y recreativo	-	-	-
5300	EQUIPO E INSTRUMENTAL MÉDICO Y DE LABORATORIO	-	150,000	-
531	Equipo médico y de laboratorio	-	150,000	-
532	Instrumental médico y de laboratorio	-	-	-
5400	VEHÍCULOS Y EQUIPO DE TRANSPORTE	-	-	-
541	Vehículos y equipo de transporte	-	-	-
542	Carrocerías y remolques	-	-	-
543	Equipo aeroespacial	-	-	-
544	Equipo ferroviario	-	-	-
545	Embarcaciones	-	-	-
549	Otros equipo de transporte	-	-	-
5500	EQUIPO DE DEFENSA Y SEGURIDAD	-	-	-
551	Equipo de defensa y seguridad	-	-	-
5600	MAQUINARIA, OTROS EQUIPOS Y HERRAMIENTAS	-	-	-

561	Maquinaria y equipo agropecuario	-	-	-
562	Maquinaria y equipo industrial	-	-	-
563	Maquinaria y equipo de construcción	-	-	-
564	Sistemas de aire acondicionado, calefacción y de refrigeración industrial y comercial	-	-	-
565	Equipo de comunicación y telecomunicación	-	-	-
566	Equipo de generación eléctrica, aparatos y accesorios eléctricos	-	-	-
567	Herramientas y máquinas-herramienta	-	-	-
569	Otros equipos	-	-	-
5700	ACTIVOS BIOLÓGICOS	-	-	-
571	Bovinos	-	-	-
572	Porcinos	-	-	-
573	Aves	-	-	-
574	Ovinos y caprinos	-	-	-
575	Peces y acuicultura	-	-	-
576	Equinos	-	-	-
577	Especies menores y de zoológico	-	-	-
578	Árboles y plantas	-	-	-
579	Otros activos biológicos	-	-	-
5800	BIENES INMUEBLES	-	-	-

581	Terrenos	-	-	-
582	Viviendas	-	-	-
583	Edificios no residenciales	-	-	-
589	Otros bienes inmuebles	-	-	-
5900	ACTIVOS INTANGIBLES	-	-	-
591	Software	-	-	-
592	Patentes	-	-	-
593	Marcas	-	-	-
594	Derechos	-	-	-
595	Concesiones	-	-	-
596	Franquicias	-	-	-
597	Licencias informáticas e intelectuales	-	-	-
598	Licencias industriales, comerciales y otras	-	-	-
599	Otros activos intangibles	-	-	-
6000	INVERSIÓN PÚBLICA	-	-	-
6100	OBRA PÚBLICA EN BIENES DE DOMINIO PÚBLICO	-	-	-
611	Edificación habitacional	-	-	-
612	Edificación no habitacional	-	-	-
613	Construcción de obras para el abastecimiento de agua, petróleo, gas, electricidad y telecomunicaciones	-	-	-

614	División de terrenos y construcción de obras de urbanización	-	-	-
615	Construcción de vías de comunicación	-	-	-
616	Otras construcciones de ingeniería civil u obra pesada	-	-	-
617	Instalaciones y equipamiento en construcciones	-	-	-
619	Trabajo de acabados en edificaciones y otros trabajos especializados	-	-	-
6200	OBRA PÚBLICA EN BIENES PROPIOS	-	-	-
621	Edificación habitacional	-	-	-
622	Edificación no habitacional	-	-	-
623	Construcción de obras para el abastecimiento de agua, petróleo, gas, electricidad y telecomunicaciones	-	-	-
624	División de terrenos y construcción de obras de urbanización	-	-	-
625	Construcción de vías de comunicación	-	-	-
626	Otras construcciones de ingeniería civil u obra pesada	-	-	-
627	Instalaciones y equipamiento en construcciones	-	-	-
629	Trabajos de acabados en edificaciones y otros trabajos especializados	-	-	-
6300	PROYECTOS PRODUCTIVOS Y ACCIONES DE FOMENTO	-	-	-
631	Estudios, formulación y evaluación de proyectos productivos no incluidos en conceptos anteriores de este capítulo	-	-	-
632	Ejecución de proyectos productivos no incluidos en conceptos anteriores de este capítulo	-	-	-
7000	INVERSIONES FINANCIERAS Y OTRAS PROVISIONES	-	-	-

7100	INVERSIONES PARA EL FOMENTO DE ACTIVIDADES PRODUCTIVAS	-	-	-
711	Créditos otorgados por entidades federativas y municipios al sector social y privado para el fomento de actividades productivas	-	-	-
712	Créditos otorgados por las entidades federativas a municipios para el fomento de actividades productivas	-	-	-
7200	ACCIONES Y PARTICIPACIONES DE CAPITAL	-	-	-
721	Acciones y participaciones de capital en entidades paraestatales no empresariales y no financieras con fines de política económica	-	-	-
722	Acciones y participaciones de capital en entidades paraestatales empresariales y no financieras con fines de política económica	-	-	-
723	Acciones y participaciones de capital en instituciones paraestatales públicas financieras con fines de política económica	-	-	-
724	Acciones y participaciones de capital en el sector privado con fines de política económica	-	-	-
725	Acciones y participaciones de capital en organismos internacionales con fines de política económica	-	-	-
726	Acciones y participaciones de capital en el sector externo con fines de política económica	-	-	-
727	Acciones y participaciones de capital en el sector público con fines de gestión de la liquidez	-	-	-
728	Acciones y participaciones de capital en el sector privado con fines de gestión de liquidez	-	-	-
729	Acciones y participaciones de capital en el sector externo con fines de gestión de liquidez	-	-	-
7300	COMPRA DE TÍTULOS Y VALORES	-	-	-
731	Bonos	-	-	-

732	Valores representativos de deuda adquiridos con fines de política económica	-	-	-
733	Valores representativos de deuda adquiridos con fines de gestión de liquidez	-	-	-
734	Obligaciones negociables adquiridas con fines de política económica	-	-	-
735	Obligaciones negociables adquiridas con fines de gestión de liquidez	-	-	-
739	Otros valores	-	-	-
7400	CONCESIÓN DE PRÉSTAMOS	-	-	-
741	Concesión de préstamos a entidades paraestatales no empresariales y no financieras con fines de política económica	-	-	-
742	Concesión de préstamos a entidades paraestatales empresariales y no financieras con fines de política económica	-	-	-
743	Concesión de préstamos a instituciones paraestatales públicas financieras con fines de política económica	-	-	-
744	Concesión de préstamos a entidades federativas y municipios con fines de política económica	-	-	-
745	Concesión de préstamos al sector privado con fines de política económica	-	-	-
746	Concesión de préstamos al sector externo con fines de política económica	-	-	-
747	Concesión de préstamos al sector público con fines de gestión de liquidez	-	-	-
748	Concesión de préstamos al sector privado con fines de gestión de liquidez	-	-	-
749	Concesión de préstamos al sector externo con fines de gestión de liquidez	-	-	-
7500	INVERSIONES EN FIDEICOMISOS, MANDATOS Y OTROS ANÁLOGOS	-	-	-
751	Inversiones en fideicomisos del Poder Ejecutivo	-	-	-
752	Inversiones en fideicomisos del Poder Legislativo	-	-	-
753	Inversiones en fideicomisos del Poder Judicial	-	-	-

754	Inversiones en fideicomisos públicos no empresariales y no financieros	-	-	-
755	Inversiones en fideicomisos públicos empresariales y no financieros	-	-	-
756	Inversiones en fideicomisos públicos financieros	-	-	-
757	Inversiones en fideicomisos de entidades federativas	-	-	-
758	Inversiones en fideicomisos de municipios	-	-	-
759	Fideicomisos de empresas privadas y particulares	-	-	-
7600	OTRAS INVERSIONES FINANCIERAS	-	-	-
761	Depósitos a largo plazo en moneda nacional	-	-	-
762	Depósitos a largo plazo en moneda extranjera	-	-	-
7900	PROVISIONES PARA CONTINGENCIAS Y OTRAS EROGACIONES ESPECIALES	-	-	-
791	Contingencias por fenómenos naturales	-	-	-
792	Contingencias socioeconómicas	-	-	-
799	Otras erogaciones especiales	-	-	-
8000	PARTICIPACIONES Y APORTACIONES	-	-	-
8100	PARTICIPACIONES	-	-	-
811	Fondo general de participaciones	-	-	-
812	Fondo de fomento municipal	-	-	-
813	Participaciones de las entidades federativas a los municipios	-	-	-
814	Otros conceptos participables de la Federación a entidades federativas	-	-	-

815	Otros conceptos participables de la Federación a municipios	-	-	-
816	Convenios de colaboración administrativa	-	-	-
8300	APORTACIONES	-	-	-
831	Aportaciones de la Federación a las entidades federativas	-	-	-
832	Aportaciones de la Federación a municipios	-	-	-
833	Aportaciones de las entidades federativas a los municipios	-	-	-
834	Aportaciones previstas en leyes y decretos al sistema de protección social	-	-	-
835	Aportaciones previstas en leyes y decretos compensatorias a entidades federativas y municipios	-	-	-
8500	CONVENIOS	-	-	-
851	Convenios de reasignación	-	-	-
852	Convenios de descentralización	-	-	-
853	Otros convenios	-	-	-
9000	DEUDA PÚBLICA	-	-	-
9100	AMORTIZACIÓN DE LA DEUDA PÚBLICA	-	-	-
911	Amortización de la deuda interna con instituciones de crédito	-	-	-
912	Amortización de la deuda interna por emisión de títulos y valores	-	-	-
913	Amortización de arrendamientos financieros nacionales	-	-	-
914	Amortización de la deuda externa con instituciones de crédito	-	-	-

915	Amortización de deuda externa con organismos financieros internacionales	-	-	-
916	Amortización de la deuda bilateral	-	-	-
917	Amortización de la deuda externa por emisión de títulos y valores	-	-	-
918	Amortización de arrendamientos financieros internacionales	-	-	-
9200	INTERESES DE LA DEUDA PÚBLICA	-	-	-
921	Intereses de la deuda interna con instituciones de crédito	-	-	-
922	Intereses derivados de la colocación de títulos y valores	-	-	-
923	Intereses por arrendamientos financieros nacionales	-	-	-
924	Intereses de la deuda externa con instituciones de crédito	-	-	-
925	Intereses de la deuda con organismos financieros internacionales	-	-	-
926	Intereses de la deuda bilateral	-	-	-
927	Intereses derivados de la colocación de títulos y valores en el exterior	-	-	-
928	Intereses por arrendamientos financieros internacionales	-	-	-
9300	COMISIONES DE LA DEUDA PÚBLICA	-	-	-
931	Comisiones de la deuda pública interna	-	-	-
932	Comisiones de la deuda pública externa	-	-	-
9400	GASTOS DE LA DEUDA PÚBLICA	-	-	-
941	Gastos de la deuda pública interna	-	-	-
942	Gastos de la deuda pública externa	-	-	-

9500	COSTO POR COBERTURAS	-	-	-
951	Costos por coberturas	-	-	-
9600	APOYOS FINANCIEROS	-	-	-
961	Apoyos a intermediarios financieros	-	-	-
962	Apoyos a ahorradores y deudores del Sistema Financiero Nacional	-	-	-
9900	ADEUDOS DE EJERCICIOS FISCALES ANTERIORES (ADEFAS)	-	-	-
991	ADEFAS	-	-	-
	TOTAL DE EGRESOS	-	5,662,516	-

-	-	-	-	-	-	-
-	-	-	-	-	-	-
-	-	-	-	-	-	-
-	-	-	-	-	-	-
-	-	-	-	-	-	-
-	-	-	-	-	-	-
-	-	-	-	-	-	-
-	-	-	-	-	-	-
-	-	-	-	-	-	-
-	-	-	-	-	-	-
-	-	-	-	-	-	-
-	-	-	-	-	-	-
-	-	-	-	-	-	-
-	-	-	-	-	-	-
-	-	-	-	-	-	-
-	-	-	-	-	-	-
-	-	-	-	-	-	-
-	-	-	-	-	-	-
-	-	-	-	-	-	-
-	-	-	-	-	-	-
-	-	-	-	-	-	-

-	-	-	-	-	-	-
-	-	-	-	-	-	-
-	-	-	-	-	-	-
-	-	-	-	-	-	-
-	-	-	-	-	-	-
-	-	-	-	-	-	-
-	-	-	-	-	-	-
-	-	-	-	-	-	-
-	-	-	-	-	-	-
-	-	-	-	-	-	-
-	-	-	-	-	-	-
-	-	-	-	-	-	-
-	-	-	-	-	-	-
-	-	-	-	-	-	-
-	-	-	-	-	-	-
-	-	-	-	-	-	-
-	-	-	-	-	-	-
-	-	-	-	-	-	-
-	-	-	-	-	-	-
-	-	-	-	-	-	-
-	-	-	-	-	-	-
-	-	-	-	-	-	-
-	-	-	-	-	-	-

TOTAL ANUAL

3,326,065
2,799,440
-
-
2,799,440
-
-
-
-
-
-
-
-
-
383,485
-
383,485

-
10,000
10,000
-
1,315,451
101,588
101,588
-
-
-
-
-
-
-
-
928,074
928,074
-
-

20,000
1,461
-
-
-
1,461
-
-
-
219,328
219,328
-
15,000
15,000
-
-
-
-
-

-
-
-
30,000
-
-
-
-
-
-
-
-
-
30,000
551,000
68,000
12,000
20,000
-

12,000
-
-
12,000
1,000
11,000
20,000
-
-
-
-
8,000
-
-
-
12,000
85,000
85,000

-
-
-
-
-
-
-
-
-
78,000
15,000
-
-
-
35,000
-
20,000
-
8,000
130,000

-
-
-
-
80,000
-
-
-
-
-
40,000
-
35,000
-
-
5,000
50,000
-
-
-

-
-
-
-
-
-
-
-
-
-
-
-
-
200,000
50,000
-
-
-
-
-

Cuenta Fecha	Tipo	Nombre Número	Concepto	Referencia	Cargos	Abonos	Saldo Inicial Saldo
8240-000-000		Presupuesto de Egresos Comprometido				Saldo inicial :	-2,142,943.64
8240-113-100		Recursos Propios				Saldo inicial :	-1,949,203.68
12/Abr/2019	Egresos	3	PRESUPUESTO DE EGRESOS..		86,175.96		-1,863,027.72
12/Abr/2019	Egresos	3	PRESUPUESTO DE EGRESOS..			86,175.96	-1,949,203.68
12/Abr/2019	Egresos	15	PRESUPUESTO DE EGRESOS..		72,281.56		-1,876,922.12
12/Abr/2019	Egresos	15	PRESUPUESTO DE EGRESOS..			72,281.56	-1,949,203.68
29/May/2019	Egresos	32	PRESUPUESTO DE EGRESOS..		86,175.92		-1,863,027.76
29/May/2019	Egresos	32	PRESUPUESTO DE EGRESOS..			86,172.92	-1,949,200.68
10/Jun/2019	Egresos	1	PRESUPUESTO DE EGRESOS..		86,175.92		-1,863,024.76
10/Jun/2019	Egresos	1	PRESUPUESTO DE EGRESOS..			86,175.92	-1,949,200.68
19/Jun/2019	Ingresos	20	PRESUPUESTO DE EGRESOS..		1,795,335.29		-153,865.39
19/Jun/2019	Ingresos	20	PRESUPUESTO DE EGRESOS..			1,795,335.29	-1,949,200.68
27/Jun/2019	Egresos	23	PRESUPUESTO DE EGRESOS..		86,172.92		-1,863,027.76
27/Jun/2019	Egresos	23	PRESUPUESTO DE EGRESOS..			86,172.92	-1,949,200.68
				Total:	2,212,317.57	2,212,314.57	-1,949,200.68
8240-122-100		Recursos Propios				Saldo inicial :	9,500.00
27/May/2019	Egresos	31	PRESUPUESTO DE EGRESOS..		3,500.00		13,000.00
27/May/2019	Egresos	31	PRESUPUESTO DE EGRESOS..			3,500.00	9,500.00
				Total:	3,500.00	3,500.00	9,500.00
8240-132-100		Recursos Propios				Saldo inicial :	-278,447.01
19/Jun/2019	Ingresos	20	PRESUPUESTO DE EGRESOS..		383,484.98		105,037.97
19/Jun/2019	Ingresos	20	PRESUPUESTO DE EGRESOS..			383,484.98	-278,447.01
				Total:	383,484.98	383,484.98	-278,447.01
8240-133-100		Recursos propios				Saldo inicial :	603.37
14/May/2019	Egresos	17	PRESUPUESTO DE EGRESOS ..		86,175.92		86,779.29
14/May/2019	Egresos	17	PRESUPUESTO DE EGRESOS ..			86,175.92	603.37
				Total:	86,175.92	86,175.92	603.37
8240-134-100		Recursos Propios				Saldo inicial :	0.00
05/Abr/2019	Egresos	1	PRESUPUESTO DE EGRESOS..		2,800.00		2,800.00
05/Abr/2019	Egresos	1	PRESUPUESTO DE EGRESOS..			2,800.00	0.00
				Total:	2,800.00	2,800.00	0.00
8240-159-100		Recursos Propios				Saldo inicial :	0.00
12/Abr/2019	Egresos	11	PRESUPUESTO DE EGRESOS..		4,500.00		4,500.00
12/Abr/2019	Egresos	11	PRESUPUESTO DE EGRESOS..			4,500.00	0.00
12/Abr/2019	Egresos	12	PRESUPUESTO DE EGRESOS..		424.73		424.73
12/Abr/2019	Egresos	12	PRESUPUESTO DE EGRESOS..			424.73	0.00
21/May/2019	Egresos	29	PRESUPUESTO DE EGRESOS..		1,102.57		1,102.57
21/May/2019	Egresos	29	PRESUPUESTO DE EGRESOS..			1,102.57	0.00
10/Jun/2019	Diario	4	PRESUPUESTO DE EGRESOS..		4,060.00		4,060.00
10/Jun/2019	Diario	4	PRESUPUESTO DE EGRESOS..			4,060.00	0.00
28/Jun/2019	Diario	12	PRESUPUESTO DE EGRESOS..		320.00		320.00
28/Jun/2019	Diario	12	PRESUPUESTO DE EGRESOS..			320.00	0.00
				Total:	10,407.30	10,407.30	0.00
8240-211-100		Recursos Propios				Saldo inicial :	-5,641.47
12/Abr/2019	Egresos	12	PRESUPUESTO DE EGRESOS..		482.56		-5,158.91
12/Abr/2019	Egresos	12	PRESUPUESTO DE EGRESOS..			482.56	-5,641.47
06/Jun/2019	Diario	2	PRESUPUESTO DE EGRESOS..		268.02		-5,373.45
06/Jun/2019	Diario	2	PRESUPUESTO DE EGRESOS..			268.02	-5,641.47
18/Jun/2019	Egresos	14	PRESUPUESTO DE EGRESOS..		3,643.50		-1,997.97
18/Jun/2019	Egresos	14	PRESUPUESTO DE EGRESOS..			3,643.50	-5,641.47
				Total:	4,394.08	4,394.08	-5,641.47
8240-212-100		Recursos Propios				Saldo inicial :	-916.36
20/May/2019	Diario	9	PRESUPUESTO DE EGRESOS..		1,477.84		561.48
20/May/2019	Diario	9	PRESUPUESTO DE EGRESOS..			1,477.84	-916.36
27/May/2019	Diario	12	PRESUPUESTO DE EGRESOS..		1,858.32		941.96
27/May/2019	Diario	12	PRESUPUESTO DE EGRESOS..			1,858.32	-916.36
27/Jun/2019	Diario	11	PRESUPUESTO DE EGRESOS..		1,488.00		571.64
27/Jun/2019	Diario	11	PRESUPUESTO DE EGRESOS..			1,488.00	-916.36
				Total:	4,824.16	4,824.16	-916.36
8240-221-100		Recursos Propios				Saldo inicial :	56,103.19
30/Abr/2019	Diario	8	PRESUPUESTO DE EGRESOS..		19,947.59		76,050.78
30/Abr/2019	Diario	8	PRESUPUESTO DE EGRESOS..			19,947.59	56,103.19

Cuenta	Fecha	Tipo	Número	Nombre	Concepto	Referencia	Cargos	Abonos	Saldo Inicial	Saldo
	13/May/2019	Diario	4	PRESUPUESTO DE EGRESOS..			1,574.00		57,677.19	
	13/May/2019	Diario	4	PRESUPUESTO DE EGRESOS..				1,574.00	56,103.19	
	20/May/2019	Diario	9	PRESUPUESTO DE EGRESOS..			3,505.00		59,608.19	
	20/May/2019	Diario	9	PRESUPUESTO DE EGRESOS..				3,505.00	56,103.19	
	24/May/2019	Diario	11	PRESUPUESTO DE EGRESO ..			3,877.76		59,980.95	
	29/May/2019	Egresos	35	PRESUPUESTO DE EGRESOS..			1,005.00		60,985.95	
	29/May/2019	Egresos	35	PRESUPUESTO DE EGRESOS..				1,005.00	59,980.95	
	04/Jun/2019	Diario	1	PRESUPUESTO DE EGRESOS..			4,805.00		64,785.95	
	04/Jun/2019	Diario	1	PRESUPUESTO DE EGRESOS..				4,805.00	59,980.95	
	13/Jun/2019	Diario	5	PRESUPUESTO DE EGRESOS..			1,472.71		61,453.66	
	13/Jun/2019	Diario	5	PRESUPUESTO DE EGRESOS..				1,472.71	59,980.95	
	21/Jun/2019	Diario	8	PRESUPUESTO DE EGRESOS..			3,570.00		63,550.95	
	21/Jun/2019	Diario	8	PRESUPUESTO DE EGRESOS..				3,570.00	59,980.95	
	25/Jun/2019	Diario	9	PRESUPUESTO DE EGRESO..			10,427.00		70,407.95	
	25/Jun/2019	Diario	9	PRESUPUESTO DE EGRESO..				10,427.00	59,980.95	
	26/Jun/2019	Diario	10	PRESUPUESTO DE EGRESOS..			923.00		60,903.95	
	26/Jun/2019	Diario	10	PRESUPUESTO DE EGRESOS..				923.00	59,980.95	
							Total:	51,107.06	47,229.30	59,980.95
8240-221-200				Recursos de Dif Jalisco						
	03/Abr/2019	Diario	2	PRESUPUESTO DE EGRESOS ..			5,825.00		Saldo inicial :	35,751.00
	03/Abr/2019	Diario	2	PRESUPUESTO DE EGRESOS ..				5,825.00	41,576.00	
	10/Abr/2019	Diario	4	PRESUPUESTO DE EGRESOS ..			1,755.00		35,751.00	
	10/Abr/2019	Diario	4	PRESUPUESTO DE EGRESOS ..				1,755.00	37,506.00	
	12/Abr/2019	Egresos	14	PRESUPUESTO DE EGRESOS..			180.00		35,751.00	
	12/Abr/2019	Egresos	14	PRESUPUESTO DE EGRESOS..				180.00	35,931.00	
	23/Abr/2019	Diario	5	PRESUPUESTO DE EGRESOS..			7,126.50		35,751.00	
	23/Abr/2019	Diario	5	PRESUPUESTO DE EGRESOS..				7,126.50	42,877.50	
	29/Abr/2019	Diario	6	PRESUPUESTO DE EGRESOS..			6,623.60		42,877.50	
	29/Abr/2019	Diario	6	PRESUPUESTO DE EGRESOS..				6,623.60	42,374.60	
	02/May/2019	Diario	1	PRESUPUESTO DE EGRESOS..			2,485.00		35,751.00	
	02/May/2019	Diario	1	PRESUPUESTO DE EGRESOS..				2,485.00	38,236.00	
	08/May/2019	Egresos	13	PRESUPUESTO DE EGRESOS..			110,880.00		35,751.00	
	08/May/2019	Egresos	13	PRESUPUESTO DE EGRESOS..				110,880.00	146,631.00	
	15/May/2019	Diario	7	PRESUPUESTO DE EGRESOS..			8,116.50		35,751.00	
	15/May/2019	Diario	7	PRESUPUESTO DE EGRESOS..				8,116.50	43,867.50	
	20/May/2019	Diario	9	PRESUPUESTO DE EGRESOS..			1,700.00		35,751.00	
	20/May/2019	Diario	9	PRESUPUESTO DE EGRESOS..				1,700.00	37,451.00	
	23/May/2019	Diario	10	PRESUPUESTO DE EGRESOS..			4,313.00		35,751.00	
	23/May/2019	Diario	10	PRESUPUESTO DE EGRESOS..				4,313.00	40,064.00	
	27/May/2019	Diario	12	PRESUPUESTO DE EGRESOS..			8,231.30		35,751.00	
	27/May/2019	Diario	12	PRESUPUESTO DE EGRESOS..				8,231.30	43,982.30	
	30/May/2019	Egresos	50	PRESUPUESTO DE EGRESOS..			16,014.00		35,751.00	
	30/May/2019	Egresos	50	PRESUPUESTO DE EGRESOS..				16,014.00	51,765.00	
	25/Jun/2019	Diario	9	PRESUPUESTO DE EGRESO..			11,760.00		35,751.00	
	25/Jun/2019	Diario	9	PRESUPUESTO DE EGRESO..				11,760.00	47,511.00	
							Total:	185,009.90	185,009.90	35,751.00
8240-223-100				Recursos Propios						
	23/Abr/2019	Diario	5	PRESUPUESTO DE EGRESOS..			220.05		Saldo inicial :	0.00
	23/Abr/2019	Diario	5	PRESUPUESTO DE EGRESOS..				220.05	220.05	
							Total:	220.05	220.05	0.00
8240-261-100				Recursos Propios						
	12/Abr/2019	Egresos	7	PRESUPUESTO DE EGRESOS c..			24,026.32		Saldo inicial :	21,105.87
	12/Abr/2019	Egresos	7	PRESUPUESTO DE EGRESOS ..				24,026.32	45,132.19	
	14/May/2019	Egresos	22	PRESUPUESTO DE EGRESOS ..			10,675.11		21,105.87	
	14/May/2019	Egresos	22	PRESUPUESTO DE EGRESOS ..				10,675.11	31,780.98	
	29/May/2019	Egresos	33	PRESUPUESTO DE EGRESOS..			10,020.06		21,105.87	
	29/May/2019	Egresos	33	PRESUPUESTO DE EGRESOS..				10,020.06	31,125.93	
	18/Jun/2019	Egresos	5	PRESUPUESTO DE EGRESOS..			13,200.00		21,105.87	
	18/Jun/2019	Egresos	5	PRESUPUESTO DE EGRESOS..				13,200.00	34,305.87	
	28/Jun/2019	Egresos	30	PRESUPUESTO DE EGRESOS..			8,900.00		21,105.87	
	28/Jun/2019	Egresos	30	PRESUPUESTO DE EGRESOS..				8,900.00	30,005.87	
	28/Jun/2019	Diario	12	PRESUPUESTO DE EGRESOS..			300.00		21,105.87	
	28/Jun/2019	Diario	12	PRESUPUESTO DE EGRESOS..				300.00	21,405.87	
							Total:	67,121.49	67,121.49	21,105.87
8240-271-100				Recursos Propios						
	21/May/2019	Egresos	29	PRESUPUESTO DE EGRESOS..			7,760.00		Saldo inicial :	0.00
	21/May/2019	Egresos	29	PRESUPUESTO DE EGRESOS..				7,760.00	7,760.00	
							Total:	7,760.00	7,760.00	0.00

Cuenta	Fecha	Tipo	Número	Nombre	Concepto	Referencia	Cargos	Abonos	Saldo Inicial	Saldo
8240-296-100				Recursos Propios						
	02/May/2019	Diario	1	PRESUPUESTO DE EGRESOS..			2,238.00		Saldo inicial :	0.00
	02/May/2019	Diario	1	PRESUPUESTO DE EGRESOS..			500.00			2,238.00
	02/May/2019	Diario	1	PRESUPUESTO DE EGRESOS..				2,238.00		500.00
	02/May/2019	Diario	1	PRESUPUESTO DE EGRESOS..				500.00		0.00
						Total:	2,738.00	2,738.00		0.00
8240-311-100				Recursos Propios						
	03/Abr/2019	Diario	2	PRESUUESTO DE EGRESOS ..			1,171.00		Saldo inicial :	645.00
	03/Abr/2019	Diario	2	PRESUUESTO DE EGRESOS ..				1,171.00		1,816.00
	12/Abr/2019	Egresos	12	PRESUPUESTO DE EGRESOS..			1,844.00			645.00
	12/Abr/2019	Egresos	12	PRESUPUESTO DE EGRESOS..				1,844.00		2,489.00
	02/May/2019	Diario	1	PRESUPUESTO DE EGRESOS..			2,049.00			645.00
	02/May/2019	Diario	1	PRESUPUESTO DE EGRESOS..				2,049.00		2,694.00
	10/Jun/2019	Diario	4	PRESUPUESTO DE EGRESOS..			1,174.00			645.00
	10/Jun/2019	Diario	4	PRESUPUESTO DE EGRESOS..				1,174.00		1,819.00
						Total:	6,238.00	6,238.00		645.00
8240-312-100				Recursos propios						
	02/May/2019	Diario	1	PRESUPUESTO DE EGRESOS..			1,830.00		Saldo inicial :	2,625.25
	02/May/2019	Diario	1	PRESUPUESTO DE EGRESOS..				1,830.00		4,455.25
	14/May/2019	Diario	5	PRESUPUESTO DE EGRESOS..			998.10			2,625.25
	14/May/2019	Diario	5	PRESUPUESTO DE EGRESOS..				998.10		3,623.35
	18/Jun/2019	Egresos	10	PRESUPUESTO DE EGRESOS ..			1,220.00			2,625.25
	18/Jun/2019	Egresos	10	PRESUPUESTO DE EGRESOS ..				1,220.00		3,845.25
						Total:	4,048.10	4,048.10		2,625.25
8240-314-100				Recursos Propios						
	12/Abr/2019	Egresos	12	PRESUPUESTO DE EGRESOS..			798.00		Saldo inicial :	-2,636.15
	12/Abr/2019	Egresos	12	PRESUPUESTO DE EGRESOS..				798.00		-1,838.15
	08/May/2019	Egresos	9	PRESUPUESTO DE EGRESOS ..			1,197.00			-2,636.15
	08/May/2019	Egresos	9	PRESUPUESTO DE EGRESOS ..				1,197.00		-1,439.15
	31/May/2019	Diario	14	PRESUPUESTO DE EGRESOS..			399.00			-2,237.15
	31/May/2019	Diario	14	PRESUPUESTO DE EGRESOS..				399.00		-2,636.15
						Total:	2,394.00	2,394.00		-2,636.15
8240-316-100				Recursos propios						
	14/May/2019	Diario	6	PRESUPUESTO DE EGRESOS..			1,924.00		Saldo inicial :	0.00
	14/May/2019	Diario	6	PRESUPUESTO DE EGRESOS..				1,924.00		1,924.00
						Total:	1,924.00	1,924.00		0.00
8240-326-100				Recursos Propios						
	19/Jun/2019	Egresos	20	PRESUPUESTO DE EGRESOS..			12,365.60		Saldo inicial :	0.00
	19/Jun/2019	Egresos	20	PRESUPUESTO DE EGRESOS..				12,365.60		12,365.60
						Total:	12,365.60	12,365.60		0.00
8240-341-100				Recursos Propios						
	01/Abr/2019	Diario	1	PRESUPUESTO DE EGRESOS..			611.32		Saldo inicial :	-752.84
	01/Abr/2019	Diario	1	PRESUPUESTO DE EGRESOS..				611.32		-141.52
	02/May/2019	Diario	15	PRESUPUESTO DE EGRESOS..			693.68			-752.84
	02/May/2019	Diario	15	PRESUPUESTO DE EGRESOS..				693.68		-59.16
	03/Jun/2019	Diario	13	PRESUPUESTO DE EGRESOS..			729.64			-752.84
	03/Jun/2019	Diario	13	PRESUPUESTO DE EGRESOS..				729.64		-23.20
						Total:	2,034.64	2,034.64		-752.84
8240-347-100				Recursos Propios						
	08/May/2019	Egresos	9	PRESUPUESTO DE EGRESOS ..			1,800.00		Saldo inicial :	0.00
	08/May/2019	Egresos	9	PRESUPUESTO DE EGRESOS ..				1,800.00		1,800.00
	21/May/2019	Egresos	29	PRESUPUESTO DE EGRESOS..			600.00			0.00
	21/May/2019	Egresos	29	PRESUPUESTO DE EGRESOS..				600.00		600.00
	18/Jun/2019	Egresos	15	PRESUPUESTO DE EGRESOS..			1,200.00			0.00
	18/Jun/2019	Egresos	15	PRESUPUESTO DE EGRESOS..				1,200.00		1,200.00
						Total:	3,600.00	3,600.00		0.00
8240-350-100				Recurso propio						
	12/Abr/2019	Egresos	12	PRESUPUESTO DE EGRESOS..			290.00		Saldo inicial :	0.00
	12/Abr/2019	Egresos	12	PRESUPUESTO DE EGRESOS..				290.00		290.00
						Total:	290.00	290.00		0.00
8240-351-100				Recursos Propios						
									Saldo inicial :	0.00

Cuenta	Fecha	Tipo	Número	Nombre	Concepto	Referencia	Cargos	Abonos	Saldo Inicial	Saldo
	05/Abr/2019	Diario	3	PRESUPUESTO DE EGRESOS..			8,002.02		8,002.02	8,002.02
	05/Abr/2019	Diario	3	PRESUPUESTO DE EGRESOS..				8,002.02		0.00
	12/Abr/2019	Egresos	12	PRESUPUESTO DE EGRESOS..			521.00			521.00
	12/Abr/2019	Egresos	12	PRESUPUESTO DE EGRESOS..				521.00		0.00
	02/May/2019	Diario	1	PRESUPUESTO DE EGRESOS..			1,361.05			1,361.05
	02/May/2019	Diario	1	PRESUPUESTO DE EGRESOS..				1,361.05		0.00
	17/May/2019	Diario	8	PRESUPUESTO DE EGRESOS..			634.00			634.00
	17/May/2019	Diario	8	PRESUPUESTO DE EGRESOS..				634.00		0.00
	21/May/2019	Egresos	29	PRESUPUESTO DE EGRESOS..			372.00			372.00
	21/May/2019	Egresos	29	PRESUPUESTO DE EGRESOS..				372.00		0.00
	06/Jun/2019	Diario	2	PRESUPUESTO DE EGRESOS..			575.26			575.26
	06/Jun/2019	Diario	2	PRESUPUESTO DE EGRESOS..				575.26		0.00
	19/Jun/2019	Egresos	19	PRESUPUESTO DE EGRESOS..			36,900.00			36,900.00
	19/Jun/2019	Egresos	19	PRESUPUESTO DE EGRESOS..				36,900.00		0.00
	19/Jun/2019	Egresos	21	PRESUPUESTO DE EGRESOS..			34,037.48			34,037.48
	19/Jun/2019	Egresos	21	PRESUPUESTO DE EGRESOS..				34,037.48		0.00
							82,402.81	82,402.81		0.00
8240-352-100				Recursos Propios					Saldo inicial :	0.00
	05/Abr/2019	Diario	3	PRESUPUESTO DE EGRESOS..			5,046.00			5,046.00
	05/Abr/2019	Diario	3	PRESUPUESTO DE EGRESOS..				5,046.00		0.00
							5,046.00	5,046.00		0.00
8240-355-100				Recursos Propios					Saldo inicial :	-130.00
	18/Jun/2019	Egresos	13	PRESUPUESTO DE EGRESOS..			696.00			566.00
	18/Jun/2019	Egresos	13	PRESUPUESTO DE EGRESOS..				696.00		-130.00
	20/Jun/2019	Diario	7	PRESUPUESTO DE EGRESOS..			12,412.00			12,282.00
	20/Jun/2019	Diario	7	PRESUPUESTO DE EGRESOS..				12,412.00		-130.00
							13,108.00	13,108.00		-130.00
8240-358-100				Recursos Propios					Saldo inicial :	0.00
	08/May/2019	Egresos	9	PRESUPUESTO DE EGRESOS ..			480.00			480.00
	08/May/2019	Egresos	9	PRESUPUESTO DE EGRESOS ..				480.00		0.00
							480.00	480.00		0.00
8240-375-100				Recursos Propios					Saldo inicial :	788.80
	12/Abr/2019	Egresos	12	PRESUPUESTO DE EGRESOS..			2,647.00			3,435.80
	12/Abr/2019	Egresos	12	PRESUPUESTO DE EGRESOS..				2,647.00		788.80
	02/May/2019	Egresos	3	PRESUPUESTO DE EGRESOS..			1,529.00			2,317.80
	02/May/2019	Egresos	3	PRESUPUESTO DE EGRESOS..				1,529.00		788.80
	07/May/2019	Diario	2	PRESUPUESTO DE EGRESOS..			4,143.52			4,932.32
	07/May/2019	Diario	2	PRESUPUESTO DE EGRESOS..				4,143.52		788.80
	08/May/2019	Egresos	9	PRESUPUESTO DE EGRESOS ..			310.00			1,098.80
	08/May/2019	Egresos	9	PRESUPUESTO DE EGRESOS ..				310.00		788.80
	21/May/2019	Egresos	29	PRESUPUESTO DE EGRESOS..			1,578.00			2,366.80
	21/May/2019	Egresos	29	PRESUPUESTO DE EGRESOS..				1,578.00		788.80
	31/May/2019	Diario	14	PRESUPUESTO DE EGRESOS..			5,601.00			6,389.80
	31/May/2019	Diario	14	PRESUPUESTO DE EGRESOS..				5,601.00		788.80
	17/Jun/2019	Diario	6	PRESUPUESTO DE EGRESOS..			2,247.72			3,036.52
	17/Jun/2019	Diario	6	PRESUPUESTO DE EGRESOS..				2,247.72		788.80
	28/Jun/2019	Diario	12	PRESUPUESTO DE EGRESOS..			5,586.74			6,375.54
	28/Jun/2019	Diario	12	PRESUPUESTO DE EGRESOS..				5,586.74		788.80
							23,642.98	23,642.98		788.80
8240-382-100				Recursos Propios					Saldo inicial :	-1.00
	02/May/2019	Egresos	1	PRESUPUESTO DE EGRESOS..			2,500.00			2,499.00
	02/May/2019	Egresos	1	PRESUPUESTO DE EGRESOS..				2,500.00		-1.00
	28/Jun/2019	Diario	12	PRESUPUESTO DE EGRESOS..			3,495.82			3,494.82
	28/Jun/2019	Diario	12	PRESUPUESTO DE EGRESOS..				3,495.82		-1.00
							5,995.82	5,995.82		-1.00
8240-385-100				Recursos Propios					Saldo inicial :	0.00
	28/Jun/2019	Diario	12	PRESUPUESTO DE EGRESOS..			1,297.00			1,297.00
	28/Jun/2019	Diario	12	PRESUPUESTO DE EGRESOS..				1,297.00		0.00
							1,297.00	1,297.00		0.00
8240-328-100				Recursos propios					Saldo inicial :	0.00
	12/Abr/2019	Egresos	12	PRESUPUESTO DE EGRESOS..			1,000.00			1,000.00
	12/Abr/2019	Egresos	12	PRESUPUESTO DE EGRESOS..				1,000.00		0.00
	02/May/2019	Egresos	2	PRESUPUESTO DE EGRESOS..			1,000.00			1,000.00
	02/May/2019	Egresos	2	PRESUPUESTO DE EGRESOS..				1,000.00		0.00
							2,000.00	2,000.00		0.00

Cuenta	Fecha	Tipo	Nombre Número	Concepto	Referencia	Cargos	Abonos	Saldo Inicial Saldo
8240-337-100			Recursos propios					
	03/Abr/2019	Diario	2	PRESUPUESTO DE EGRESOS ..		4,518.78	Saldo inicial :	0.00
	03/Abr/2019	Diario	2	PRESUPUESTO DE EGRESOS ..			4,518.78	4,518.78
	04/Jun/2019	Diario	1	PRESUPUESTO DE EGRESOS..		4,518.78		0.00
	04/Jun/2019	Diario	1	PRESUPUESTO DE EGRESOS..			4,518.78	4,518.78
	18/Jun/2019	Egresos	9	PRESUPUESTO DE EGRESOS..		4,518.78		0.00
	18/Jun/2019	Egresos	9	PRESUPUESTO DE EGRESOS..			4,518.78	4,518.78
					Total:	13,556.34	13,556.34	0.00
8240-441-100			Recursos Propios					
	23/Abr/2019	Diario	5	PRESUPUESTO DE EGRESOS..		834.40	Saldo inicial :	-41,386.00
	23/Abr/2019	Diario	5	PRESUPUESTO DE EGRESOS..			834.40	-40,551.60
	17/May/2019	Diario	8	PRESUPUESTO DE EGRESOS..		825.01		-41,386.00
	17/May/2019	Diario	8	PRESUPUESTO DE EGRESOS..			825.01	-40,560.99
	23/May/2019	Diario	10	PRESUPUESTO DE EGRESOS..		1,160.00		-41,386.00
	23/May/2019	Diario	10	PRESUPUESTO DE EGRESOS..			1,160.00	-40,226.00
	07/Jun/2019	Diario	3	PRESEUPUESTO DE EGRESO..		3,000.00		-41,386.00
	07/Jun/2019	Diario	3	PRESEUPUESTO DE EGRESO..			3,000.00	-38,386.00
	18/Jun/2019	Egresos	11	PRESUPUESTO DE EGRESOS..		1,334.00		-41,386.00
	18/Jun/2019	Egresos	11	PRESUPUESTO DE EGRESOS..			1,334.00	-40,052.00
					Total:	7,153.41	7,153.41	-41,386.00
Total Presupuesto de Egresos Compr..						3,209,437.21	3,205,556.45	-2,139,062.88
T o t a l:						3,209,437.21	3,205,556.45	-2,148,111.27

Cuenta	Fecha	Tipo	Número	Nombre	Concepto	Referencia	Cargos	Abonos	Saldo Inicial	Saldo
8250-000-000				Presupuesto de Egresos Devengado				Saldo inicial :	946,760.76	
8250-113-100				Recursos Propios				Saldo inicial :	1,254,220.18	
12/Abr/2019	Egresos		3	PRESUPUESTO DE EGRESOS..			86,175.96		1,340,396.14	
12/Abr/2019	Egresos		3	PRESUPUESTO DE EGRESOS..				86,175.96	1,254,220.18	
12/Abr/2019	Egresos		15	PRESUPUESTO DE EGRESOS..			72,281.56		1,326,501.74	
12/Abr/2019	Egresos		15	PRESUPUESTO DE EGRESOS..				72,281.56	1,254,220.18	
29/May/2019	Egresos		32	PRESUPUESTO DE EGRESOS..			86,172.92		1,340,393.10	
29/May/2019	Egresos		32	PRESUPUESTO DE EGRESOS..				86,172.92	1,254,220.18	
10/Jun/2019	Egresos		1	PRESUPUESTO DE EGRESOS..			86,175.92		1,340,396.10	
10/Jun/2019	Egresos		1	PRESUPUESTO DE EGRESOS..				86,175.92	1,254,220.18	
19/Jun/2019	Ingresos		20	PRESUPUESTO DE EGRESOS..			1,795,335.29		3,049,555.47	
27/Jun/2019	Egresos		23	PRESUPUESTO DE EGRESOS..			86,172.92		3,135,728.39	
27/Jun/2019	Egresos		23	PRESUPUESTO DE EGRESOS..				86,172.92	3,049,555.47	
							Total:	2,212,314.57	416,979.28	3,049,555.47
8250-122-100				Recursos Propios				Saldo inicial :	-5,028.00	
27/May/2019	Egresos		31	PRESUPUESTO DE EGRESOS..			3,500.00		-1,528.00	
27/May/2019	Egresos		31	PRESUPUESTO DE EGRESOS..				3,500.00	-5,028.00	
							Total:	3,500.00	3,500.00	-5,028.00
8250-132-100				Recursos Propios				Saldo inicial :	272,108.73	
19/Jun/2019	Ingresos		20	PRESUPUESTO DE EGRESOS..			383,484.98		655,593.71	
							Total:	383,484.98	0.00	655,593.71
8250-133-100				Recursos propios				Saldo inicial :	-201,638.06	
14/May/2019	Egresos		17	PRESUPUESTO DE EGRESOS ..			86,175.92		-115,462.14	
14/May/2019	Egresos		17	PRESUPUESTO DE EGRESOS ..				86,175.92	-201,638.06	
							Total:	86,175.92	86,175.92	-201,638.06
8250-134-100				Recursos Propios				Saldo inicial :	3,284.24	
05/Abr/2019	Egresos		1	PRESUPUESTO DE EGRESOS..			2,800.00		6,084.24	
05/Abr/2019	Egresos		1	PRESUPUESTO DE EGRESOS..				2,800.00	3,284.24	
							Total:	2,800.00	2,800.00	3,284.24
8250-159-100				Recursos Propios				Saldo inicial :	-5,208.88	
12/Abr/2019	Egresos		11	PRESUPUESTO DE EGRESOS..			4,500.00		-708.88	
12/Abr/2019	Egresos		11	PRESUPUESTO DE EGRESOS..				4,500.00	-5,208.88	
12/Abr/2019	Egresos		12	PRESUPUESTO DE EGRESOS..			424.73		-4,784.15	
12/Abr/2019	Egresos		12	PRESUPUESTO DE EGRESOS..				424.73	-5,208.88	
21/May/2019	Egresos		29	PRESUPUESTO DE EGRESOS..			1,102.57		-4,106.31	
21/May/2019	Egresos		29	PRESUPUESTO DE EGRESOS..				1,102.57	-5,208.88	
10/Jun/2019	Diario		4	PRESUPUESTO DE EGRESOS..			4,060.00		-1,148.88	
18/Jun/2019	Egresos		7	PRESUPUESTO DE EGRESOS..				4,060.00	-5,208.88	
28/Jun/2019	Diario		12	PRESUPUESTO DE EGRESOS..			320.00		-4,888.88	
28/Jun/2019	Diario		12	PRESUPUESTO DE EGRESOS..				320.00	-5,208.88	
							Total:	10,407.30	10,407.30	-5,208.88
8250-211-100				Recursos Propios				Saldo inicial :	17,786.09	
12/Abr/2019	Egresos		12	PRESUPUESTO DE EGRESOS..			482.56		18,268.65	
12/Abr/2019	Egresos		12	PRESUPUESTO DE EGRESOS..				482.56	17,786.09	
06/Jun/2019	Diario		2	PRESUPUESTO DE EGRESOS..			268.02		18,054.11	
18/Jun/2019	Egresos		14	PRESUPUESTO DE EGRESOS..			3,643.50		21,697.61	
18/Jun/2019	Egresos		14	PRESUPUESTO DE EGRESOS..				5,991.40	15,706.21	
28/Jun/2019	Egresos		31	PRESUPUESTO DE EGRESOS..				469.50	15,236.71	
							Total:	4,394.08	6,943.46	15,236.71
8250-212-100				Recursos Propios				Saldo inicial :	-14,820.86	
20/May/2019	Diario		9	PRESUPUESTO DE EGRESOS..			1,477.84		-13,343.02	
27/May/2019	Diario		12	PRESUPUESTO DE EGRESOS..			1,858.32		-11,484.70	
29/May/2019	Egresos		38	PRESUPUESTO DE EGRESOS..				3,336.16	-14,820.86	
27/Jun/2019	Diario		11	PRESUPUESTO DE EGRESOS..			1,488.00		-13,332.86	
28/Jun/2019	Egresos		26	PRESUPUESTO DE EGRESOS..				1,488.00	-14,820.86	
							Total:	4,824.16	4,824.16	-14,820.86
8250-216-100				Recursos Propios				Saldo inicial :	31,742.55	
29/May/2019	Egresos		43	PRESUPUESTO DE EGRESOS..				1,924.00	29,818.55	
							Total:	0.00	1,924.00	29,818.55
8250-221-100				Recursos Propios				Saldo inicial :	57,703.55	
30/Abr/2019	Diario		8	PRESUPUESTO DE EGRESOS..			19,947.59		77,651.14	

Cuenta	Fecha	Tipo	Número	Nombre	Concepto	Referencia	Cargos	Abonos	Saldo Inicial	Saldo
30/Abr/2019	Diario		8	PRESUPUESTO DE EGRESOS..				19,947.59	57,703.55	
08/May/2019	Egresos		10	PRESUPUESTO DE EGRESOS..				2,238.00	55,465.55	
13/May/2019	Diario		4	PRESUPUESTO DE EGRESOS..			1,574.00		57,039.55	
14/May/2019	Egresos		19	PRESUPUESTO DE EGRESOS..				1,574.00	55,465.55	
20/May/2019	Diario		9	PRESUPUESTO DE EGRESOS..			3,505.00		58,970.55	
24/May/2019	Diario		11	PRESUPUESTO DE EGRESO ..			3,877.76		62,848.31	
29/May/2019	Egresos		35	PRESUPUESTO DE EGRESOS..			1,005.00		63,853.31	
29/May/2019	Egresos		35	PRESUPUESTO DE EGRESOS..				1,005.00	62,848.31	
29/May/2019	Egresos		39	PRESUPUESTO DE EGRESOS..				2,245.76	60,602.55	
29/May/2019	Egresos		40	PRESUPUESTO DE EGRESOS..				1,632.00	58,970.55	
04/Jun/2019	Diario		1	PRESUPUESTO DE EGRESOS..			4,805.00		63,775.55	
10/Jun/2019	Egresos		4	PRESUPUESTO DE EGRESOS..				4,805.00	58,970.55	
13/Jun/2019	Diario		5	PRESUPUESTO DE EGRESOS..			1,472.71		60,443.26	
18/Jun/2019	Egresos		16	PRESUPUESTO DE EGRESOS..				9,037.49	51,405.77	
21/Jun/2019	Diario		8	PRESUPUESTO DE EGRESOS..			3,570.00		54,975.77	
25/Jun/2019	Diario		9	PRESUPUESTO DE EGRESO..			10,427.00		65,402.77	
26/Jun/2019	Diario		10	PRESUPUESTO DE EGRESOS..			923.00		66,325.77	
28/Jun/2019	Egresos		25	PRESUPUESTO DE EGRESOS..				2,284.00	64,041.77	
28/Jun/2019	Egresos		33	PRESUPUESTO DE EGRESOS..				6,698.00	57,343.77	
28/Jun/2019	Egresos		34	PRESUPUESTO DE EGRESOS ..				923.00	56,420.77	
28/Jun/2019	Egresos		35	PRESUPUESTO DE EGRESOS..				5,015.00	51,405.77	
Total:							51,107.06	57,404.84	51,405.77	
8250-221-200 Recursos de Dif Jalisco									Saldo inicial :	58,607.17
03/Abr/2019	Diario		2	PRESUPUESTO DE EGRESOS ..			5,825.00		64,432.17	
10/Abr/2019	Diario		4	PRESUPUESTO DE EGRESOS ..			1,755.00		66,187.17	
12/Abr/2019	Egresos		14	PRESUPUESTO DE EGRESOS..				7,580.00	58,607.17	
12/Abr/2019	Egresos		14	PRESUPUESTO DE EGRESOS..			180.00		58,787.17	
23/Abr/2019	Diario		5	PRESUPUESTO DE EGRESOS..			7,126.50		65,913.67	
29/Abr/2019	Diario		6	PRESUPUESTO DE EGRESOS..			6,623.60		72,537.27	
02/May/2019	Diario		1	PRESUPUESTO DE EGRESOS..			2,485.00		75,022.27	
08/May/2019	Egresos		4	PRESUPUESTO DE EGRESOS..				72.00	74,950.27	
08/May/2019	Egresos		11	PRESUPUESTO DE EGRESOS..				1,835.00	73,115.27	
08/May/2019	Egresos		12	PRESUPUESTO DE EGRESOS..				650.00	72,465.27	
08/May/2019	Egresos		13	PRESUPUESTO DE EGRESOS..			110,880.00		183,345.27	
08/May/2019	Egresos		13	PRESUPUESTO DE EGRESOS..				110,880.00	72,465.27	
08/May/2019	Egresos		14	PRESUPUESTO DE EGRESOS..				13,750.10	58,715.17	
14/May/2019	Egresos		23	PRESUPUESTO DE EGRESOS..				6,840.00	51,875.17	
14/May/2019	Egresos		24	PRESUPUESTO DE EGRESOS..				19,204.00	32,671.17	
14/May/2019	Egresos		25	PRESUPUESTO DE EGRESOS..				6,840.00	25,831.17	
14/May/2019	Egresos		27	PRESUPUESTO DE EGRESOS..				18,588.00	7,243.17	
15/May/2019	Diario		7	PRESUPUESTO DE EGRESOS..			8,116.50		15,359.67	
20/May/2019	Diario		9	PRESUPUESTO DE EGRESOS..			1,700.00		17,059.67	
21/May/2019	Egresos		28	PRESUPUESTO DE EGRESOS..				8,116.50	8,943.17	
23/May/2019	Diario		10	PRESUPUESTO DE EGRESOS..			4,313.00		13,256.17	
27/May/2019	Diario		12	PRESUPUESTO DE EGRESOS..			8,231.30		21,487.47	
29/May/2019	Egresos		44	PRESUPUESTO DE EGRESOS..				7,347.30	14,140.17	
29/May/2019	Egresos		45	PRESUPUESTO DE EGRESOS..				884.00	13,256.17	
29/May/2019	Egresos		46	PRESUPUESTO DE EGRESOS..				3,163.00	10,093.17	
29/May/2019	Egresos		47	PRESUPUESTO DE EGRESOS..				2,850.00	7,243.17	
30/May/2019	Egresos		49	PRESUPUESTO DE EGRESOS ..				7,340.00	-96.83	
30/May/2019	Egresos		50	PRESUPUESTO DE EGRESOS..			16,014.00		15,917.17	
30/May/2019	Egresos		50	PRESUPUESTO DE EGRESOS..				20,404.00	-4,486.83	
25/Jun/2019	Diario		9	PRESUPUESTO DE EGRESO..			11,760.00		7,273.17	
28/Jun/2019	Egresos		32	PRESUPUESTO DE EGRESOS..				11,760.00	-4,486.83	
Total:							185,009.90	248,103.90	-4,486.83	
8250-223-100 Recursos Propios									Saldo inicial :	-2,743.70
23/Abr/2019	Diario		5	PRESUPUESTO DE EGRESOS..			220.05		-2,523.65	
21/May/2019	Egresos		28	PRESUPUESTO DE EGRESOS..				821.93	-3,345.58	
Total:							220.05	821.93	-3,345.58	
8250-261-100 Recursos Propios									Saldo inicial :	9,839.68
12/Abr/2019	Egresos		7	PRESUPUESTO DE EGRESOS ..				24,026.32	-14,186.64	
12/Abr/2019	Egresos		7	PRESUPUESTO DE EGRESOS ..			24,026.32		9,839.68	
14/May/2019	Egresos		22	PRESUPUESTO DE EGRESOS ..			10,675.11		20,514.79	
14/May/2019	Egresos		22	PRESUPUESTO DE EGRESOS ..				10,675.11	9,839.68	
29/May/2019	Egresos		33	PRESUPUESTO DE EGRESOS..			10,020.06		19,859.74	
29/May/2019	Egresos		33	PRESUPUESTO DE EGRESOS..				10,020.06	9,839.68	
18/Jun/2019	Egresos		5	PRESUPUESTO DE EGRESOS..			13,200.00		23,039.68	
18/Jun/2019	Egresos		5	PRESUPUESTO DE EGRESOS..				13,200.00	9,839.68	
28/Jun/2019	Egresos		30	PRESUPUESTO DE EGRESOS..			8,900.00		18,739.68	

Cuenta	Fecha	Tipo	Número	Nombre	Concepto	Referencia	Cargos	Abonos	Saldo Inicial	Saldo
	28/Jun/2019	Egresos	30	PRESUPUESTO DE EGRESOS..				8,900.00	9,839.68	
	28/Jun/2019	Diario	12	PRESUPUESTO DE EGRESOS..			300.00		10,139.68	
	28/Jun/2019	Diario	12	PRESUPUESTO DE EGRESOS..				300.00	9,839.68	
						Total:	67,121.49	67,121.49	9,839.68	
8250-271-100				Recursos Propios						
	21/May/2019	Egresos	29	PRESUPUESTO DE EGRESOS..			7,760.00		Saldo inicial :	-556.80
	21/May/2019	Egresos	29	PRESUPUESTO DE EGRESOS..				7,760.00	7,203.20	
						Total:	7,760.00	7,760.00	-556.80	-556.80
8250-296-100				Recursos Propios						
	02/May/2019	Diario	1	PRESUPUESTO DE EGRESOS..			2,238.00		Saldo inicial :	-13,198.71
	02/May/2019	Diario	1	PRESUPUESTO DE EGRESOS..			500.00		-10,960.71	
						Total:	2,738.00	0.00	-10,460.71	-10,460.71
8250-311-100				Recursos Propios						
	03/Abr/2019	Diario	2	PRESUPUESTO DE EGRESOS ..			1,171.00		Saldo inicial :	-17,384.05
	12/Abr/2019	Egresos	12	PRESUPUESTO DE EGRESOS..			1,844.00		-16,213.05	
	12/Abr/2019	Egresos	12	PRESUPUESTO DE EGRESOS..				1,844.00	-14,369.05	
	30/Abr/2019	Egresos	16	PRESUPUESTO DE EGRESOS..				1,171.00	-16,213.05	
	02/May/2019	Diario	1	PRESUPUESTO DE EGRESOS..			2,049.00		-17,384.05	
	30/May/2019	Egresos	48	PRESUPUESTO DE EGRESOS..				2,049.00	-15,335.05	
	10/Jun/2019	Egresos	3	PRESUPUESTO DE EGRESOS..				1,814.00	-17,384.05	
	10/Jun/2019	Diario	4	PRESUPUESTO DE EGRESOS..			1,174.00		-19,198.05	
	18/Jun/2019	Egresos	6	PRESUPUESTO DE EGRESOS..				1,174.00	-18,024.05	
						Total:	6,238.00	8,052.00	-19,198.05	-19,198.05
8250-312-100				Recursos propios						
	02/May/2019	Diario	1	PRESUPUESTO DE EGRESOS..			1,830.00		Saldo inicial :	6,622.41
	08/May/2019	Egresos	5	PRESUPUESTO DE EGRESOS..				1,830.00	8,452.41	
	14/May/2019	Diario	5	PRESUPUESTO DE EGRESOS..			998.10		6,622.41	
	29/May/2019	Egresos	41	PRESUPUESTO DE EGRESOS..				998.10	7,620.51	
	18/Jun/2019	Egresos	10	PRESUPUESTO DE EGRESOS ..			1,220.00		6,622.41	
	18/Jun/2019	Egresos	10	PRESUPUESTO DE EGRESOS ..				1,220.00	7,842.41	
						Total:	4,048.10	4,048.10	6,622.41	6,622.41
8250-314-100				Recursos Propios						
	12/Abr/2019	Egresos	12	PRESUPUESTO DE EGRESOS..			798.00		Saldo inicial :	-11,644.00
	12/Abr/2019	Egresos	12	PRESUPUESTO DE EGRESOS..				798.00	-10,846.00	
	08/May/2019	Egresos	9	PRESUPUESTO DE EGRESOS ..			1,197.00		-11,644.00	
	08/May/2019	Egresos	9	PRESUPUESTO DE EGRESOS ..				1,197.00	-10,447.00	
	31/May/2019	Diario	14	PRESUPUESTO DE EGRESOS..			399.00		-11,644.00	
	31/May/2019	Diario	14	PRESUPUESTO DE EGRESOS..				399.00	-11,245.00	
						Total:	2,394.00	2,394.00	-11,644.00	-11,644.00
8250-316-100				Recursos propios						
	14/May/2019	Diario	6	PRESUPUESTO DE EGRESOS..			1,924.00		Saldo inicial :	0.00
						Total:	1,924.00	0.00	1,924.00	1,924.00
8250-326-100				Recursos Propios						
	19/Jun/2019	Egresos	20	PRESUPUESTO DE EGRESOS..			12,365.60		Saldo inicial :	0.00
	19/Jun/2019	Egresos	20	PRESUPUESTO DE EGRESOS..				12,365.60	12,365.60	
						Total:	12,365.60	12,365.60	0.00	0.00
8250-341-100				Recursos Propios						
	01/Abr/2019	Diario	1	PRESUPUESTO DE EGRESOS..			611.32		Saldo inicial :	-969.76
	01/Abr/2019	Diario	1	PRESUPUESTO DE EGRESOS..				611.32	-358.44	
	02/May/2019	Diario	15	PRESUPUESTO DE EGRESOS..			693.68		-969.76	
	02/May/2019	Diario	15	PRESUPUESTO DE EGRESOS..				693.68	-276.08	
	03/Jun/2019	Diario	13	PRESUPUESTO DE EGRESOS..			729.64		-969.76	
	03/Jun/2019	Diario	13	PRESUPUESTO DE EGRESOS..				729.64	-240.12	
						Total:	2,034.64	2,034.64	-969.76	-969.76
8250-347-100				Recursos Propios						
	08/May/2019	Egresos	9	PRESUPUESTO DE EGRESOS ..			1,800.00		Saldo inicial :	-3,600.00
	08/May/2019	Egresos	9	PRESUPUESTO DE EGRESOS ..				1,800.00	-1,800.00	
	21/May/2019	Egresos	29	PRESUPUESTO DE EGRESOS..				600.00	-3,600.00	
	18/Jun/2019	Egresos	15	PRESUPUESTO DE EGRESOS..			1,200.00		-4,200.00	
	18/Jun/2019	Egresos	15	PRESUPUESTO DE EGRESOS..				1,200.00	-3,000.00	
						Total:	3,000.00	3,600.00	-4,200.00	-4,200.00

Cuenta	Fecha	Tipo	Número	Nombre	Concepto	Referencia	Cargos	Abonos	Saldo Inicial	Saldo	
8250-328-100				Recursos Propios							
	12/Abr/2019	Egresos	12	PRESUPUESTO DE EGRESOS..			1,000.00		Saldo inicial :	0.00	
	12/Abr/2019	Egresos	12	PRESUPUESTO DE EGRESOS..				1,000.00		1,000.00	
	02/May/2019	Egresos	2	PRESUPUESTO DE EGRESOS..			1,000.00			0.00	
	02/May/2019	Egresos	2	PRESUPUESTO DE EGRESOS..				1,000.00		1,000.00	
							Total:	2,000.00	2,000.00	0.00	
8250-337-100				Recursos propios							
	03/Abr/2019	Diario	2	PRESUPUESTO DE EGRESOS ..			4,518.78		Saldo inicial :	243.60	
	12/Abr/2019	Egresos	4	PRESUPUESTO DE EGRESOS..				4,518.78		4,762.38	
	21/May/2019	Egresos	30	PRESUPUESTO DE EGRESOS..				4,518.78		243.60	
	04/Jun/2019	Diario	1	PRESUPUESTO DE EGRESOS..			4,518.78			-4,275.18	
	18/Jun/2019	Egresos	9	PRESUPUESTO DE EGRESOS..			4,518.78			243.60	
	18/Jun/2019	Egresos	9	PRESUPUESTO DE EGRESOS..				4,518.78		4,762.38	
							Total:	13,556.34	13,556.34	243.60	
8250-441-100				Recursos Propios							
	23/Abr/2019	Diario	5	PRESUPUESTO DE EGRESOS..			834.40		Saldo inicial :	-17,974.48	
	08/May/2019	Egresos	4	PRESUPUESTO DE EGRESOS..				982.45		-17,140.08	
	17/May/2019	Diario	8	PRESUPUESTO DE EGRESOS..			825.01			-18,122.53	
	21/May/2019	Egresos	28	PRESUPUESTO DE EGRESOS..				825.01		-17,297.52	
	23/May/2019	Diario	10	PRESUPUESTO DE EGRESOS..			1,160.00			-18,122.53	
	29/May/2019	Egresos	36	PRESUPUESTO DE EGRESOS..				1,160.00		-16,962.53	
	07/Jun/2019	Diario	3	PRESEUPUESTO DE EGRESO..			3,000.00			-18,122.53	
	18/Jun/2019	Egresos	8	PRESUPUESTO DE EGRESOS..				3,000.00		-15,122.53	
	18/Jun/2019	Egresos	11	PRESUPUESTO DE EGRESOS..			1,334.00			-18,122.53	
	18/Jun/2019	Egresos	11	PRESUPUESTO DE EGRESOS..				1,334.00		-16,788.53	
							Total:	7,153.41	7,301.46	-18,122.53	
Total Presupuesto de Egresos Deveng..							3,208,834.21	1,102,853.51	3,052,741.46		
T o t a l:							3,208,834.21	1,102,853.51	3,530,982.77		

Cuenta Fecha	Tipo	Número	Nombre Concepto	Referencia	Cargos	Abonos	Saldo Inicial Saldo
8260-000-000			Presupuesto de Egresos Ejercido			Saldo inicial :	-38,524.31
8260-113-100			Recursos Propios			Saldo inicial :	-56,550.33
12/Abr/2019	Egresos	3	PRESUPUESTO DE EGRESOS..		86,175.96		29,625.63
12/Abr/2019	Egresos	3	PRESUPUESTO DE EGRESOS..			86,175.96	-56,550.33
12/Abr/2019	Egresos	15	PRESUPUESTO DE EGRESOS..		72,281.56		15,731.23
12/Abr/2019	Egresos	15	PRESUPUESTO DE EGRESOS..			72,281.56	-56,550.33
29/May/2019	Egresos	32	PRESUPUESTO DE EGRESOS..		86,172.92		29,622.59
29/May/2019	Egresos	32	PRESUPUESTO DE EGRESOS..			86,172.92	-56,550.33
10/Jun/2019	Egresos	1	PRESUPUESTO DE EGRESOS..		86,175.92		29,625.59
10/Jun/2019	Egresos	1	PRESUPUESTO DE EGRESOS..			86,175.92	-56,550.33
27/Jun/2019	Egresos	23	PRESUPUESTO DE EGRESOS..		86,172.92		29,622.59
27/Jun/2019	Egresos	23	PRESUPUESTO DE EGRESOS..			86,172.92	-56,550.33
				Total:	416,979.28	416,979.28	-56,550.33
8260-122-100			Recursos Propios			Saldo inicial :	2,500.00
27/May/2019	Egresos	31	PRESUPUESTO DE EGRESOS..		3,500.00		6,000.00
27/May/2019	Egresos	31	PRESUPUESTO DE EGRESOS..			3,500.00	2,500.00
				Total:	3,500.00	3,500.00	2,500.00
8260-133-100			Recursos propios			Saldo inicial :	-603.37
14/May/2019	Egresos	17	PRESUPUESTO DE EGRESOS ..		86,175.92		85,572.55
14/May/2019	Egresos	17	PRESUPUESTO DE EGRESOS ..			86,175.92	-603.37
				Total:	86,175.92	86,175.92	-603.37
8260-134-100			Recursos Propios			Saldo inicial :	1,600.00
05/Abr/2019	Egresos	1	PRESUPUESTO DE EGRESOS..		2,800.00		4,400.00
05/Abr/2019	Egresos	1	PRESUPUESTO DE EGRESOS..			2,800.00	1,600.00
				Total:	2,800.00	2,800.00	1,600.00
8260-159-100			Recursos Propios			Saldo inicial :	-1,060.00
12/Abr/2019	Egresos	11	PRESUPUESTO DE EGRESOS..		4,500.00		3,440.00
12/Abr/2019	Egresos	11	PRESUPUESTO DE EGRESOS..			4,500.00	-1,060.00
12/Abr/2019	Egresos	12	PRESUPUESTO DE EGRESOS..		424.73		-635.27
12/Abr/2019	Egresos	12	PRESUPUESTO DE EGRESOS..			424.73	-1,060.00
21/May/2019	Egresos	29	PRESUPUESTO DE EGRESOS..		1,102.57		42.57
21/May/2019	Egresos	29	PRESUPUESTO DE EGRESOS..			1,102.57	-1,060.00
18/Jun/2019	Egresos	7	PRESUPUESTO DE EGRESOS..		4,060.00		3,000.00
18/Jun/2019	Egresos	7	PRESUPUESTO DE EGRESOS..			460.00	2,540.00
28/Jun/2019	Diario	12	PRESUPUESTO DE EGRESOS..		320.00		2,860.00
28/Jun/2019	Diario	12	PRESUPUESTO DE EGRESOS..			320.00	2,540.00
				Total:	10,407.30	6,807.30	2,540.00
8260-211-100			Recursos Propios			Saldo inicial :	946.00
12/Abr/2019	Egresos	12	PRESUPUESTO DE EGRESOS..		482.56		1,428.56
12/Abr/2019	Egresos	12	PRESUPUESTO DE EGRESOS..			482.56	946.00
18/Jun/2019	Egresos	14	PRESUPUESTO DE EGRESOS..		5,991.40		6,937.40
18/Jun/2019	Egresos	14	PRESUPUESTO DE EGRESOS..			5,991.40	946.00
28/Jun/2019	Egresos	31	PRESUPUESTO DE EGRESOS..		469.50		1,415.50
28/Jun/2019	Egresos	31	PRESUPUESTO DE EGRESOS..			469.50	946.00
				Total:	6,943.46	6,943.46	946.00
8260-212-100			Recursos Propios			Saldo inicial :	5,841.36
29/May/2019	Egresos	38	PRESUPUESTO DE EGRESOS..		3,336.16		9,177.52
29/May/2019	Egresos	38	PRESUPUESTO DE EGRESOS..			3,336.16	5,841.36
28/Jun/2019	Egresos	26	PRESUPUESTO DE EGRESOS..		1,488.00		7,329.36
28/Jun/2019	Egresos	26	PRESUPUESTO DE EGRESOS..			1,488.00	5,841.36
				Total:	4,824.16	4,824.16	5,841.36
8260-216-100			Recursos Propios			Saldo inicial :	0.00
29/May/2019	Egresos	43	PRESUPUESTO DE EGRESOS..		1,924.00		1,924.00
29/May/2019	Egresos	43	PRESUPUESTO DE EGRESOS..			1,924.00	0.00
				Total:	1,924.00	1,924.00	0.00
8260-221-100			Recursos Propios			Saldo inicial :	-3,989.96
30/Abr/2019	Diario	8	PRESUPUESTO DE EGRESOS..		19,947.59		15,957.63
30/Abr/2019	Diario	8	PRESUPUESTO DE EGRESOS..			19,947.59	-3,989.96
08/May/2019	Egresos	10	PRESUPUESTO DE EGRESOS..		2,238.00		-1,751.96
08/May/2019	Egresos	10	PRESUPUESTO DE EGRESOS..			2,238.00	-3,989.96
14/May/2019	Egresos	19	PRESUPUESTO DE EGRESOS..		1,574.00		-2,415.96
14/May/2019	Egresos	19	PRESUPUESTO DE EGRESOS..			1,574.00	-3,989.96

Cuenta	Fecha	Tipo	Número	Nombre	Concepto	Referencia	Cargos	Abonos	Saldo Inicial	Saldo
	29/May/2019	Egresos	35	PRESUPUESTO DE EGRESOS..			1,005.00			-2,984.96
	29/May/2019	Egresos	35	PRESUPUESTO DE EGRESOS..				1,005.00		-3,989.96
	29/May/2019	Egresos	39	PRESUPUESTO DE EGRESOS..			2,245.76			-1,744.20
	29/May/2019	Egresos	39	PRESUPUESTO DE EGRESOS..				2,245.76		-3,989.96
	29/May/2019	Egresos	40	PRESUPUESTO DE EGRESOS..			1,632.00			-2,357.96
	29/May/2019	Egresos	40	PRESUPUESTO DE EGRESOS..				1,632.00		-3,989.96
	10/Jun/2019	Egresos	4	PRESUPUESTO DE EGRESOS..			4,805.00			815.04
	10/Jun/2019	Egresos	4	PRESUPUESTO DE EGRESOS..				4,805.00		-3,989.96
	18/Jun/2019	Egresos	16	PRESUPUESTO DE EGRESOS..			9,037.49			5,047.53
	18/Jun/2019	Egresos	16	PRESUPUESTO DE EGRESOS..				9,037.49		-3,989.96
	28/Jun/2019	Egresos	25	PRESUPUESTO DE EGRESOS..			2,284.00			-1,705.96
	28/Jun/2019	Egresos	25	PRESUPUESTO DE EGRESOS..				2,284.00		-3,989.96
	28/Jun/2019	Egresos	33	PRESUPUESTO DE EGRESOS..			6,698.00			2,708.04
	28/Jun/2019	Egresos	33	PRESUPUESTO DE EGRESOS..				6,698.00		-3,989.96
	28/Jun/2019	Egresos	34	PRESUPUESTO DE EGREOS ..			923.00			-3,066.96
	28/Jun/2019	Egresos	34	PRESUPUESTO DE EGREOS ..				923.00		-3,989.96
	28/Jun/2019	Egresos	35	PRESUPUESTO DE EGRESOS..			5,015.00			1,025.04
	28/Jun/2019	Egresos	35	PRESUPUESTO DE EGRESOS..				5,015.00		-3,989.96
						Total:	57,404.84	57,404.84		-3,989.96
8260-221-200				Recursos Dif Jalisco				Saldo inicial :		-58,397.50
	12/Abr/2019	Egresos	14	PRESUPUESTO DE EGRESOS..			7,580.00			-50,817.50
	12/Abr/2019	Egresos	14	PRESUPUESTO DE EGRESOS..				7,580.00		-58,397.50
	08/May/2019	Egresos	4	PRESUPUESTO DE EGRESOS..			72.00			-58,325.50
	08/May/2019	Egresos	4	PRESUPUESTO DE EGRESOS..				72.00		-58,397.50
	08/May/2019	Egresos	11	PRESUPUESTO DE EGRESOS..			1,835.00			-56,562.50
	08/May/2019	Egresos	11	PRESUPUESTO DE EGRESOS..				1,835.00		-58,397.50
	08/May/2019	Egresos	12	PRESUPUESTO DE EGRESOS..			650.00			-57,747.50
	08/May/2019	Egresos	12	PRESUPUESTO DE EGRESOS..				650.00		-58,397.50
	08/May/2019	Egresos	13	PRESUPUESTO DE EGRESOS..			110,880.00			52,482.50
	08/May/2019	Egresos	13	PRESUPUESTO DE EGRESOS..				110,880.00		-58,397.50
	08/May/2019	Egresos	14	PRESUPUESTO DE EGRESOS..			13,750.10			-44,647.40
	08/May/2019	Egresos	14	PRESUPUESTO DE EGRESOS..				13,750.10		-58,397.50
	14/May/2019	Egresos	23	PRESUPUESTO DE EGRESOS..			6,840.00			-51,557.50
	14/May/2019	Egresos	23	PRESUPUESTO DE EGRESOS..				6,840.00		-58,397.50
	14/May/2019	Egresos	24	PRESUPUESTO DE EGRESOS..			19,204.00			-39,193.50
	14/May/2019	Egresos	24	PRESUPUESTO DE EGRESOS..				19,204.00		-58,397.50
	14/May/2019	Egresos	25	PRESUPUESTO DE EGRESOS..			6,840.00			-51,557.50
	14/May/2019	Egresos	25	PRESUPUESTO DE EGRESOS..				6,840.00		-58,397.50
	14/May/2019	Egresos	27	PRESUPUESTO DE EGRESOS..			18,588.00			-39,809.50
	14/May/2019	Egresos	27	PRESUPUESTO DE EGRESOS..				18,588.00		-58,397.50
	21/May/2019	Egresos	28	PRESUPUESTO DE EGRESOS..			8,116.50			-50,281.00
	21/May/2019	Egresos	28	PRESUPUESTO DE EGRESOS..				8,116.50		-58,397.50
	29/May/2019	Egresos	44	PRESUPUESTO DE EGRESOS..			7,347.30			-51,050.20
	29/May/2019	Egresos	44	PRESUPUESTO DE EGRESOS..				7,347.30		-58,397.50
	29/May/2019	Egresos	45	PRESUPUESTO DE EGRESOS..			884.00			-57,513.50
	29/May/2019	Egresos	45	PRESUPUESTO DE EGRESOS..				884.00		-58,397.50
	29/May/2019	Egresos	46	PRESUPUESTO DE EGRESOS..			3,163.00			-55,234.50
	29/May/2019	Egresos	46	PRESUPUESTO DE EGRESOS..				3,163.00		-58,397.50
	29/May/2019	Egresos	47	PRESUPUESTO DE EGRESOS..			2,850.00			-55,547.50
	29/May/2019	Egresos	47	PRESUPUESTO DE EGRESOS..				2,850.00		-58,397.50
	30/May/2019	Egresos	49	PRESUPUESTO DE EGREOS ..			7,340.00			-51,057.50
	30/May/2019	Egresos	49	PRESUPUESTO DE EGREOS ..				7,340.00		-58,397.50
	30/May/2019	Egresos	50	PRESUPUESTO DE EGRESOS..			20,404.00			-37,993.50
	30/May/2019	Egresos	50	PRESUPUESTO DE EGRESOS..				20,404.00		-58,397.50
	28/Jun/2019	Egresos	32	PRESUPUESTO DE EGRESOS..			11,760.00			-46,637.50
	28/Jun/2019	Egresos	32	PRESUPUESTO DE EGRESOS..				11,760.00		-58,397.50
						Total:	248,103.90	248,103.90		-58,397.50
8260-223-100				Recursos Propios				Saldo inicial :		-165.00
	21/May/2019	Egresos	28	PRESUPUESTO DE EGRESOS..			821.93			656.93
	21/May/2019	Egresos	28	PRESUPUESTO DE EGRESOS..				821.93		-165.00
						Total:	821.93	821.93		-165.00
8260-261-100				Recursos Propios				Saldo inicial :		-15,233.09
	12/Abr/2019	Egresos	7	PRESUPUESTO DE EGREOS ..			24,026.32			8,793.23
	12/Abr/2019	Egresos	7	PRESUPUESTO DE EGREOS ..				24,026.32		-15,233.09
	14/May/2019	Egresos	22	PRESUPUESTO DE EGREOS ..			10,675.11			-4,557.98
	14/May/2019	Egresos	22	PRESUPUESTO DE EGREOS ..				10,675.11		-15,233.09
	29/May/2019	Egresos	33	PRESUPUESTO DE EGRESOS..			10,020.06			-5,213.03
	29/May/2019	Egresos	33	PRESUPUESTO DE EGRESOS..				10,020.06		-15,233.09
	18/Jun/2019	Egresos	5	PRESUPUESTO DE EGRESOS..			13,200.00			-2,033.09

Cuenta	Fecha	Tipo	Número	Nombre	Concepto	Referencia	Cargos	Abonos	Saldo Inicial	Saldo
	18/Jun/2019	Egresos	5	PRESUPUESTO DE EGRESOS..				13,200.00	-15,233.09	
	28/Jun/2019	Egresos	30	PRESUPUESTO DE EGRESOS..			8,900.00		-6,333.09	
	28/Jun/2019	Egresos	30	PRESUPUESTO DE EGRESOS..				8,900.00	-15,233.09	
	28/Jun/2019	Diario	12	PRESUPUESTO DE EGRESOS..			300.00		-14,933.09	
	28/Jun/2019	Diario	12	PRESUPUESTO DE EGRESOS..				300.00	-15,233.09	
						Total:	67,121.49	67,121.49	-15,233.09	
8260-271-100				Recursos Propios				Saldo inicial :	0.00	
	21/May/2019	Egresos	29	PRESUPUESTO DE EGRESOS..			7,760.00		7,760.00	
	21/May/2019	Egresos	29	PRESUPUESTO DE EGRESOS..				7,760.00	0.00	
						Total:	7,760.00	7,760.00	0.00	
8260-311-100				Recursos Propios				Saldo inicial :	-707.39	
	12/Abr/2019	Egresos	12	PRESUPUESTO DE EGRESOS..			1,844.00		1,136.61	
	12/Abr/2019	Egresos	12	PRESUPUESTO DE EGRESOS..				1,844.00	-707.39	
	30/Abr/2019	Egresos	16	PRESUPUESTO DE EGRESOS..			1,171.00		463.61	
	30/Abr/2019	Egresos	16	PRESUPUESTO DE EGRESOS..				1,171.00	-707.39	
	30/May/2019	Egresos	48	PRESUPUESTO DE EGRESOS..			2,049.00		1,341.61	
	30/May/2019	Egresos	48	PRESUPUESTO DE EGRESOS..				2,049.00	-707.39	
	10/Jun/2019	Egresos	3	PRESUPUESTO DE EGRESOS..			1,814.00		1,106.61	
	10/Jun/2019	Egresos	3	PRESUPUESTO DE EGRESOS..				1,814.00	-707.39	
	18/Jun/2019	Egresos	6	PRESUPUESTO DE EGRESOS..			1,174.00		466.61	
	18/Jun/2019	Egresos	6	PRESUPUESTO DE EGRESOS..				1,174.00	-707.39	
						Total:	8,052.00	8,052.00	-707.39	
8260-312-100				Recursos Propios				Saldo inicial :	0.00	
	08/May/2019	Egresos	5	PRESUPUESTO DE EGRESOS..			1,830.00		1,830.00	
	08/May/2019	Egresos	5	PRESUPUESTO DE EGRESOS..				1,830.00	0.00	
	29/May/2019	Egresos	41	PRESUPUESTO DE EGRESOS..			998.10		998.10	
	29/May/2019	Egresos	41	PRESUPUESTO DE EGRESOS..				998.10	0.00	
	18/Jun/2019	Egresos	10	PRESUPUESTO DE EGRESOS ..			1,220.00		1,220.00	
	18/Jun/2019	Egresos	10	PRESUPUESTO DE EGRESOS ..			1,220.00		2,440.00	
						Total:	5,268.10	2,828.10	2,440.00	
8260-314-100				Recursos Propios				Saldo inicial :	11,944.00	
	12/Abr/2019	Egresos	12	PRESUPUESTO DE EGRESOS..			798.00		12,742.00	
	12/Abr/2019	Egresos	12	PRESUPUESTO DE EGRESOS..				798.00	11,944.00	
	08/May/2019	Egresos	9	PRESUPUESTO DE EGRESOS ..			1,197.00		13,141.00	
	08/May/2019	Egresos	9	PRESUPUESTO DE EGRESOS ..				1,197.00	11,944.00	
	31/May/2019	Diario	14	PRESUPUESTO DE EGRESOS..			399.00		12,343.00	
	31/May/2019	Diario	14	PRESUPUESTO DE EGRESOS..				399.00	11,944.00	
						Total:	2,394.00	2,394.00	11,944.00	
8260-326-100				Recursos Propios				Saldo inicial :	0.00	
	19/Jun/2019	Egresos	20	PRESUPUESTO DE EGRESOS..			12,365.60		12,365.60	
	19/Jun/2019	Egresos	20	PRESUPUESTO DE EGRESOS..				12,365.60	0.00	
						Total:	12,365.60	12,365.60	0.00	
8260-341-100				Recursos Propios				Saldo inicial :	0.00	
	01/Abr/2019	Diario	1	PRESUPUESTO DE EGRESOS..			611.32		611.32	
	01/Abr/2019	Diario	1	PRESUPUESTO DE EGRESOS..				611.32	0.00	
	02/May/2019	Diario	15	PRESUPUESTO DE EGRESOS..			693.68		693.68	
	02/May/2019	Diario	15	PRESUPUESTO DE EGRESOS..				693.68	0.00	
	03/Jun/2019	Diario	13	PRESUPUESTO DE EGRESOS..			729.64		729.64	
	03/Jun/2019	Diario	13	PRESUPUESTO DE EGRESOS..				729.64	0.00	
						Total:	2,034.64	2,034.64	0.00	
8260-347-100				Recursos Propios				Saldo inicial :	3,600.00	
	08/May/2019	Egresos	9	PRESUPUESTO DE EGRESOS ..			1,800.00		5,400.00	
	08/May/2019	Egresos	9	PRESUPUESTO DE EGRESOS ..				1,800.00	3,600.00	
	21/May/2019	Egresos	29	PRESUPUESTO DE EGRESOS..			600.00		4,200.00	
	21/May/2019	Egresos	29	PRESUPUESTO DE EGRESOS..			600.00		4,800.00	
	21/May/2019	Egresos	29	PRESUPUESTO DE EGRESOS..				600.00	4,200.00	
	18/Jun/2019	Egresos	15	PRESUPUESTO DE EGRESOS..			1,200.00		5,400.00	
	18/Jun/2019	Egresos	15	PRESUPUESTO DE EGRESOS..				1,200.00	4,200.00	
						Total:	4,200.00	3,600.00	4,200.00	
8260-350-100				Recurso propio				Saldo inicial :	0.00	
	12/Abr/2019	Egresos	12	PRESUPUESTO DE EGRESOS..			290.00		290.00	
	12/Abr/2019	Egresos	12	PRESUPUESTO DE EGRESOS..				290.00	0.00	
						Total:	290.00	290.00	0.00	

Cuenta	Fecha	Tipo	Número	Nombre	Concepto	Referencia	Cargos	Abonos	Saldo Inicial	Saldo
8260-351-100				Recursos Propios						
	12/Abr/2019	Egresos	9	PRESUPUESTO DE EGREOS ..			8,002.02	Saldo inicial :	0.00	8,002.02
	12/Abr/2019	Egresos	9	PRESUPUESTO DE EGREOS ..				8,002.02	0.00	0.00
	12/Abr/2019	Egresos	10	PRESUPUESTO DE EGRESOS..			5,046.00		5,046.00	5,046.00
	12/Abr/2019	Egresos	10	PRESUPUESTO DE EGRESOS..				5,046.00	0.00	0.00
	12/Abr/2019	Egresos	12	PRESUPUESTO DE EGRESOS..			521.00		521.00	521.00
	12/Abr/2019	Egresos	12	PRESUPUESTO DE EGRESOS..				521.00	0.00	0.00
	08/May/2019	Egresos	6	PRESUPUESTO DE EGRESOS..			1,361.05		1,361.05	1,361.05
	08/May/2019	Egresos	6	PRESUPUESTO DE EGRESOS..				1,361.05	0.00	0.00
	21/May/2019	Egresos	29	PRESUPUESTO DE EGRESOS..			372.00		372.00	372.00
	21/May/2019	Egresos	29	PRESUPUESTO DE EGRESOS..				372.00	0.00	0.00
	29/May/2019	Egresos	37	PRESUPUESTO DE EGRESOS..			634.00		634.00	634.00
	29/May/2019	Egresos	37	PRESUPUESTO DE EGRESOS..				634.00	0.00	0.00
	18/Jun/2019	Egresos	12	PRESUPUESTO DE EGRESOS..			575.26		575.26	575.26
	18/Jun/2019	Egresos	12	PRESUPUESTO DE EGRESOS..				575.26	0.00	0.00
	19/Jun/2019	Egresos	19	PRESUPUESTO DE EGRESOS..			36,900.00		36,900.00	36,900.00
	19/Jun/2019	Egresos	19	PRESUPUESTO DE EGRESOS..				36,900.00	0.00	0.00
	19/Jun/2019	Egresos	21	PRESUPUESTO DE EGRESOS..			34,037.48		34,037.48	34,037.48
	19/Jun/2019	Egresos	21	PRESUPUESTO DE EGRESOS..				34,037.48	0.00	0.00
							Total:	87,448.81	87,448.81	0.00
8260-355-100				Recursos Propios						
	18/Jun/2019	Egresos	13	PRESUPUESTO DE EGRESOS..			696.00	Saldo inicial :	0.00	696.00
	18/Jun/2019	Egresos	13	PRESUPUESTO DE EGRESOS..				696.00	0.00	0.00
	28/Jun/2019	Egresos	27	PRESUPUESTO DE EGRESOS..			12,412.00		12,412.00	12,412.00
	28/Jun/2019	Egresos	27	PRESUPUESTO DE EGRESOS..				12,412.00	0.00	0.00
							Total:	13,108.00	13,108.00	0.00
8260-358-100				Recursos Propios						
	08/May/2019	Egresos	9	PRESUPUESTO DE EGREOS ..			480.00	Saldo inicial :	0.00	480.00
	08/May/2019	Egresos	9	PRESUPUESTO DE EGREOS ..				480.00	0.00	0.00
							Total:	480.00	480.00	0.00
8260-375-100				Recursos Propios						
	12/Abr/2019	Egresos	12	PRESUPUESTO DE EGRESOS..			2,647.00	Saldo inicial :	5,818.62	8,465.62
	12/Abr/2019	Egresos	12	PRESUPUESTO DE EGRESOS..				2,647.00	5,818.62	5,818.62
	02/May/2019	Egresos	3	PRESUPUESTO DE EGRESOS..			1,529.00		7,347.62	7,347.62
	02/May/2019	Egresos	3	PRESUPUESTO DE EGRESOS..				1,529.00	5,818.62	5,818.62
	08/May/2019	Egresos	8	PRESUPUESTO DE EGRESOS..			4,143.52		9,962.14	9,962.14
	08/May/2019	Egresos	8	PRESUPUESTO DE EGRESOS..				4,143.52	5,818.62	5,818.62
	08/May/2019	Egresos	9	PRESUPUESTO DE EGREOS ..			310.00		6,128.62	6,128.62
	08/May/2019	Egresos	9	PRESUPUESTO DE EGREOS ..				310.00	5,818.62	5,818.62
	21/May/2019	Egresos	29	PRESUPUESTO DE EGRESOS..			1,578.00		7,396.62	7,396.62
	21/May/2019	Egresos	29	PRESUPUESTO DE EGRESOS..				1,578.00	5,818.62	5,818.62
	31/May/2019	Diario	14	PRESUPUESTO DE EGRESOS..			5,601.00		11,419.62	11,419.62
	31/May/2019	Diario	14	PRESUPUESTO DE EGRESOS..				5,601.00	5,818.62	5,818.62
	28/Jun/2019	Egresos	28	PRESUPUESTO DE EGRESOS..			2,720.20		8,538.82	8,538.82
	28/Jun/2019	Egresos	28	PRESUPUESTO DE EGRESOS..				2,720.20	5,818.62	5,818.62
	28/Jun/2019	Diario	12	PRESUPUESTO DE EGRESOS..			5,586.74		11,405.36	11,405.36
	28/Jun/2019	Diario	12	PRESUPUESTO DE EGRESOS..				5,586.74	5,818.62	5,818.62
							Total:	24,115.46	24,115.46	5,818.62
8260-382-100				Recursos Propios						
	02/May/2019	Egresos	1	PRESUPUESTO DE EGRESOS..			2,500.00	Saldo inicial :	0.00	2,500.00
	02/May/2019	Egresos	1	PRESUPUESTO DE EGRESOS..				2,500.00	0.00	0.00
	28/Jun/2019	Diario	12	PRESUPUESTO DE EGRESOS..			3,495.82		3,495.82	3,495.82
	28/Jun/2019	Diario	12	PRESUPUESTO DE EGRESOS..				3,495.82	0.00	0.00
							Total:	5,995.82	5,995.82	0.00
8260-385-100				Recursos Propios						
	28/Jun/2019	Diario	12	PRESUPUESTO DE EGRESOS..			1,297.00	Saldo inicial :	0.00	1,297.00
	28/Jun/2019	Diario	12	PRESUPUESTO DE EGRESOS..				1,297.00	0.00	0.00
							Total:	1,297.00	1,297.00	0.00
8260-328-100				Recursos Propios						
	12/Abr/2019	Egresos	12	PRESUPUESTO DE EGRESOS..			1,000.00	Saldo inicial :	0.00	1,000.00
	12/Abr/2019	Egresos	12	PRESUPUESTO DE EGRESOS..				1,000.00	0.00	0.00
	02/May/2019	Egresos	2	PRESUPUESTO DE EGRESOS..			1,000.00		1,000.00	1,000.00
	02/May/2019	Egresos	2	PRESUPUESTO DE EGRESOS..				1,000.00	0.00	0.00
							Total:	2,000.00	2,000.00	0.00

Cuenta	Fecha	Tipo	Número	Nombre	Concepto	Referencia	Cargos	Abonos	Saldo Inicial	Saldo
8260-337-100			Recursos Propios							
	12/Abr/2019	Egresos	4	PRESUPUESTO DE EGRESOS..			4,518.78	Saldo inicial :	12,667.21	17,185.99
	12/Abr/2019	Egresos	4	PRESUPUESTO DE EGRESOS..				4,518.78	12,667.21	17,185.99
	21/May/2019	Egresos	30	PRESUPUESTO DE EGRESO..			4,518.78		12,667.21	17,185.99
	21/May/2019	Egresos	30	PRESUPUESTO DE EGRESO..				4,518.78	12,667.21	17,185.99
	18/Jun/2019	Egresos	9	PRESUPUESTO DE EGRESOS..			4,518.78		12,667.21	17,185.99
	18/Jun/2019	Egresos	9	PRESUPUESTO DE EGRESOS..				4,518.78	12,667.21	17,185.99
						Total:	13,556.34	13,556.34	12,667.21	12,667.21
8260-441-100			Recursos Propios							
	08/May/2019	Egresos	4	PRESUPUESTO DE EGRESOS..			982.45	Saldo inicial :	25,050.54	26,032.99
	08/May/2019	Egresos	4	PRESUPUESTO DE EGRESOS..				982.45	25,050.54	26,032.99
	21/May/2019	Egresos	28	PRESUPUESTO DE EGRESOS..			825.01		25,050.54	26,032.99
	21/May/2019	Egresos	28	PRESUPUESTO DE EGRESOS..				825.01	25,050.54	26,032.99
	29/May/2019	Egresos	36	PRESUPUESTO DE EGRESOS..			1,160.00		25,050.54	26,032.99
	29/May/2019	Egresos	36	PRESUPUESTO DE EGRESOS..				1,160.00	25,050.54	26,032.99
	18/Jun/2019	Egresos	8	PRESUPUESTO DE EGRESOS..			3,000.00		25,050.54	26,032.99
	18/Jun/2019	Egresos	8	PRESUPUESTO DE EGRESOS..				3,000.00	25,050.54	26,032.99
	18/Jun/2019	Egresos	11	PRESUPUESTO DE EGRESOS..			1,334.00		25,050.54	26,032.99
	18/Jun/2019	Egresos	11	PRESUPUESTO DE EGRESOS..				1,334.00	25,050.54	26,032.99
						Total:	7,301.46	7,301.46	25,050.54	25,050.54
Total Presupuesto de Egresos Ejercid..							1,104,673.51	1,098,033.51	-31,884.31	
T o t a l:							1,104,673.51	1,098,033.51	-60,098.91	

Cuenta Fecha	Tipo	Número	Nombre Concepto	Referencia	Cargos	Abonos	Saldo Inicial Saldo
8270-000-000			Presupuesto de Egresos Pagados				Saldo inicial : 23,288,545.98
8270-113-100			Recursos Propios				Saldo inicial : 8,721,084.86
12/Abr/2019	Egresos	3	PRESUPUESTO DE EGRESOS..		86,175.96		8,807,260.82
12/Abr/2019	Egresos	15	PRESUPUESTO DE EGRESOS..		72,281.56		8,879,542.38
29/May/2019	Egresos	32	PRESUPUESTO DE EGRESOS..		86,172.92		8,965,715.30
10/Jun/2019	Egresos	1	PRESUPUESTO DE EGRESOS..		86,175.92		9,051,891.22
27/Jun/2019	Egresos	23	PRESUPUESTO DE EGRESOS..		86,172.92		9,138,064.14
				Total:	416,979.28	0.00	9,138,064.14
8270-122-100			Recursos Propios				Saldo inicial : 155,737.00
27/May/2019	Egresos	31	PRESUPUESTO DE EGRESOS..		3,500.00		159,237.00
				Total:	3,500.00	0.00	159,237.00
8270-133-100			Recursos propios				Saldo inicial : 216,775.52
14/May/2019	Egresos	17	PRESUPUESTO DE EGRESOS ..		86,175.92		302,951.44
				Total:	86,175.92	0.00	302,951.44
8270-134-100			Recursos Propios				Saldo inicial : 100,375.37
05/Abr/2019	Egresos	1	PRESUPUESTO DE EGRESOS..		2,800.00		103,175.37
				Total:	2,800.00	0.00	103,175.37
8270-159-100			Recursos Propios				Saldo inicial : 158,702.48
12/Abr/2019	Egresos	11	PRESUPUESTO DE EGRESOS..		4,500.00		163,202.48
12/Abr/2019	Egresos	12	PRESUPUESTO DE EGRESOS..		424.73		163,627.21
21/May/2019	Egresos	29	PRESUPUESTO DE EGRESOS..		1,102.57		164,729.78
18/Jun/2019	Egresos	7	PRESUPUESTO DE EGRESOS..		460.00		165,189.78
28/Jun/2019	Diario	12	PRESUPUESTO DE EGRESOS..		320.00		165,509.78
				Total:	6,807.30	0.00	165,509.78
8270-211-100			Recursos Propios				Saldo inicial : 149,315.51
12/Abr/2019	Egresos	12	PRESUPUESTO DE EGRESOS..		482.56		149,798.07
18/Jun/2019	Egresos	14	PRESUPUESTO DE EGRESOS..		5,991.40		155,789.47
28/Jun/2019	Egresos	31	PRESUPUESTO DE EGRESOS..		469.50		156,258.97
				Total:	6,943.46	0.00	156,258.97
8270-212-100			Recursos Propios				Saldo inicial : 149,785.13
29/May/2019	Egresos	38	PRESUPUESTO DE EGRESOS..		3,336.16		153,121.29
28/Jun/2019	Egresos	26	PRESUPUESTO DE EGRESOS..		1,488.00		154,609.29
				Total:	4,824.16	0.00	154,609.29
8270-216-100			Recursos Propios				Saldo inicial : 72,640.29
29/May/2019	Egresos	43	PRESUPUESTO DE EGRESOS..		1,924.00		74,564.29
				Total:	1,924.00	0.00	74,564.29
8270-221-100			Recursos Propios				Saldo inicial : 1,457,697.43
30/Abr/2019	Diario	8	PRESUPUESTO DE EGRESOS..		19,947.59		1,477,645.02
08/May/2019	Egresos	10	PRESUPUESTO DE EGRESOS..		2,238.00		1,479,883.02
14/May/2019	Egresos	19	PRESUPUESTO DE EGRESOS..		1,574.00		1,481,457.02
24/May/2019	Diario	11	PRESUPUESTO DE EGRESO ..			3,877.76	1,477,579.26
29/May/2019	Egresos	35	PRESUPUESTO DE EGRESOS..		1,005.00		1,478,584.26
29/May/2019	Egresos	39	PRESUPUESTO DE EGRESOS..		2,245.76		1,480,830.02
29/May/2019	Egresos	40	PRESUPUESTO DE EGRESOS..		1,632.00		1,482,462.02
10/Jun/2019	Egresos	4	PRESUPUESTO DE EGRESOS..		4,805.00		1,487,267.02
18/Jun/2019	Egresos	16	PRESUPUESTO DE EGRESOS..		9,037.49		1,496,304.51
28/Jun/2019	Egresos	25	PRESUPUESTO DE EGRESOS..		2,284.00		1,498,588.51
28/Jun/2019	Egresos	33	PRESUPUESTO DE EGRESOS..		6,698.00		1,505,286.51
28/Jun/2019	Egresos	34	PRESUPUESTO DE EGRESOS ..		923.00		1,506,209.51
28/Jun/2019	Egresos	35	PRESUPUESTO DE EGRESOS..		5,015.00		1,511,224.51
				Total:	57,404.84	3,877.76	1,511,224.51
8270-221-200			Recursos Dif Jalisco				Saldo inicial : 3,186,663.05
12/Abr/2019	Egresos	14	PRESUPUESTO DE EGRESOS..		7,580.00		3,194,243.05
08/May/2019	Egresos	4	PRESUPUESTO DE EGRESOS..		72.00		3,194,315.05
08/May/2019	Egresos	11	PRESUPUESTO DE EGRESOS..		1,835.00		3,196,150.05
08/May/2019	Egresos	12	PRESUPUESTO DE EGRESOS..		650.00		3,196,800.05
08/May/2019	Egresos	13	PRESUPUESTO DE EGRESOS..		110,880.00		3,307,680.05
08/May/2019	Egresos	14	PRESUPUESTO DE EGRESOS..		13,750.10		3,321,430.15
14/May/2019	Egresos	23	PRESUPUESTO DE EGRESOS..		6,840.00		3,328,270.15
14/May/2019	Egresos	24	PRESUPUESTO DE EGRESOS..		19,204.00		3,347,474.15
14/May/2019	Egresos	25	PRESUPUESTO DE EGRESOS..		6,840.00		3,354,314.15

Cuenta	Fecha	Tipo	Número	Nombre	Concepto	Referencia	Cargos	Abonos	Saldo Inicial	Saldo
	14/May/2019	Egresos	27	PRESUPUESTO DE EGRESOS..			18,588.00		3,372,902.15	
	21/May/2019	Egresos	28	PRESUPUESTO DE EGRESOS..			8,116.50		3,381,018.65	
	29/May/2019	Egresos	44	PRESUPUESTO DE EGRESOS..			7,347.30		3,388,365.95	
	29/May/2019	Egresos	45	PRESUPUESTO DE EGRESOS..			884.00		3,389,249.95	
	29/May/2019	Egresos	46	PRESUPUESTO DE EGRESOS..			3,163.00		3,392,412.95	
	29/May/2019	Egresos	47	PRESUPUESTO DE EGRESOS..			2,850.00		3,395,262.95	
	30/May/2019	Egresos	49	PRESUPUESTO DE EGRESOS..			7,340.00		3,402,602.95	
	30/May/2019	Egresos	50	PRESUPUESTO DE EGRESOS..			20,404.00		3,423,006.95	
	28/Jun/2019	Egresos	32	PRESUPUESTO DE EGRESOS..			11,760.00		3,434,766.95	
						Total:	248,103.90	0.00	3,434,766.95	
8270-223-100				Recursos Propios				Saldo inicial :	59,554.74	
	21/May/2019	Egresos	28	PRESUPUESTO DE EGRESOS..			821.93		60,376.67	
						Total:	821.93	0.00	60,376.67	
8270-261-100				Recursos Propios				Saldo inicial :	874,731.75	
	12/Abr/2019	Egresos	7	PRESUPUESTO DE EGRESOS..			24,026.32		898,758.07	
	14/May/2019	Egresos	22	PRESUPUESTO DE EGRESOS..			10,675.11		909,433.18	
	29/May/2019	Egresos	33	PRESUPUESTO DE EGRESOS..			10,020.00		919,453.24	
	18/Jun/2019	Egresos	5	PRESUPUESTO DE EGRESOS..			13,200.00		932,653.24	
	28/Jun/2019	Egresos	30	PRESUPUESTO DE EGRESOS..			8,900.00		941,553.24	
	28/Jun/2019	Diario	12	PRESUPUESTO DE EGRESOS..			300.00		941,853.24	
						Total:	67,121.49	0.00	941,853.24	
8270-271-100				Recursos Propios				Saldo inicial :	166,695.70	
	21/May/2019	Egresos	29	PRESUPUESTO DE EGRESOS..			7,760.00		174,455.70	
						Total:	7,760.00	0.00	174,455.70	
8270-311-100				Recursos Propios				Saldo inicial :	136,232.34	
	12/Abr/2019	Egresos	12	PRESUPUESTO DE EGRESOS..			1,844.00		138,076.34	
	30/Abr/2019	Egresos	16	PRESUPUESTO DE EGRESOS..			1,171.00		139,247.34	
	30/May/2019	Egresos	48	PRESUPUESTO DE EGRESOS..			2,049.00		141,296.34	
	10/Jun/2019	Egresos	3	PRESUPUESTO DE EGRESOS..			1,814.00		143,110.34	
	18/Jun/2019	Egresos	6	PRESUPUESTO DE EGRESOS..			1,174.00		144,284.34	
						Total:	8,052.00	0.00	144,284.34	
8270-312-100				Recursos propios				Saldo inicial :	78,668.44	
	08/May/2019	Egresos	5	PRESUPUESTO DE EGRESOS..			1,830.00		80,498.44	
	29/May/2019	Egresos	41	PRESUPUESTO DE EGRESOS..			998.10		81,496.54	
	18/Jun/2019	Egresos	10	PRESUPUESTO DE EGRESOS..				1,220.00	80,276.54	
						Total:	2,828.10	1,220.00	80,276.54	
8270-314-100				Recursos Propios				Saldo inicial :	83,469.00	
	12/Abr/2019	Egresos	12	PRESUPUESTO DE EGRESOS..			798.00		84,267.00	
	08/May/2019	Egresos	9	PRESUPUESTO DE EGRESOS..			1,197.00		85,464.00	
	31/May/2019	Diario	14	PRESUPUESTO DE EGRESOS..			399.00		85,863.00	
						Total:	2,394.00	0.00	85,863.00	
8270-326-100				Recursos Propios				Saldo inicial :	0.00	
	19/Jun/2019	Egresos	20	PRESUPUESTO DE EGRESOS..			12,365.60		12,365.60	
						Total:	12,365.60	0.00	12,365.60	
8270-341-100				Recursos Propios				Saldo inicial :	57,750.72	
	01/Abr/2019	Diario	1	PRESUPUESTO DE EGRESOS..			611.32		58,362.04	
	02/May/2019	Diario	15	PRESUPUESTO DE EGRESOS..			693.68		59,055.72	
	03/Jun/2019	Diario	13	PRESUPUESTO DE EGRESOS..			729.64		59,785.36	
						Total:	2,034.64	0.00	59,785.36	
8270-347-100				Recursos Propios				Saldo inicial :	75,247.80	
	08/May/2019	Egresos	9	PRESUPUESTO DE EGRESOS..			1,800.00		77,047.80	
	21/May/2019	Egresos	29	PRESUPUESTO DE EGRESOS..			600.00		77,647.80	
	18/Jun/2019	Egresos	15	PRESUPUESTO DE EGRESOS..			1,200.00		78,847.80	
						Total:	3,600.00	0.00	78,847.80	
8270-350-100				REcursos propios				Saldo inicial :	20,948.48	
	12/Abr/2019	Egresos	12	PRESUPUESTO DE EGRESOS..			290.00		21,238.48	
						Total:	290.00	0.00	21,238.48	
8270-351-100				Recursos Propios				Saldo inicial :	107,185.37	
	12/Abr/2019	Egresos	9	PRESUPUESTO DE EGRESOS..			8,002.02		115,187.39	
	12/Abr/2019	Egresos	10	PRESUPUESTO DE EGRESOS..			5,046.00		120,233.39	

Cuenta	Fecha	Tipo	Número	Nombre	Concepto	Referencia	Cargos	Abonos	Saldo Inicial	Saldo
	12/Abr/2019	Egresos	12	PRESUPUESTO DE EGRESOS..			521.00		120,754.39	
	08/May/2019	Egresos	6	PRESUPUESTO DE EGRESOS..			1,361.05		122,115.44	
	21/May/2019	Egresos	29	PRESUPUESTO DE EGRESOS..			372.00		122,487.44	
	29/May/2019	Egresos	37	PRESUPUESTO DE EGRESOS..			634.00		123,121.44	
	18/Jun/2019	Egresos	12	PRESUPUESTO DE EGRESOS..			575.26		123,696.70	
	19/Jun/2019	Egresos	19	PRESUPUESTO DE EGRESOS..			36,900.00		160,596.70	
	19/Jun/2019	Egresos	21	PRESUPUESTO DE EGRESOS..			34,037.48		194,634.18	
						Total:	87,448.81	0.00	194,634.18	
8270-355-100				Recursos Propios					Saldo inicial :	323,390.92
	18/Jun/2019	Egresos	13	PRESUPUESTO DE EGRESOS..			696.00			324,086.92
	28/Jun/2019	Egresos	27	PRESUPUESTO DE EGRESOS..			12,412.00			336,498.92
						Total:	13,108.00	0.00	336,498.92	
8270-358-100				Recursos Propios					Saldo inicial :	8,024.03
	08/May/2019	Egresos	9	PRESUPUESTO DE EGRESOS ..			480.00			8,504.03
						Total:	480.00	0.00	8,504.03	
8270-375-100				Recursos Propios					Saldo inicial :	330,242.77
	12/Abr/2019	Egresos	12	PRESUPUESTO DE EGRESOS..			2,647.00			332,889.77
	02/May/2019	Egresos	3	PRESUPUESTO DE EGRESOS..			1,529.00			334,418.77
	08/May/2019	Egresos	8	PRESUPUESTO DE EGRESOS..			4,143.52			338,562.29
	08/May/2019	Egresos	9	PRESUPUESTO DE EGRESOS ..			310.00			338,872.29
	21/May/2019	Egresos	29	PRESUPUESTO DE EGRESOS..			1,578.00			340,450.29
	31/May/2019	Diario	14	PRESUPUESTO DE EGRESOS..			5,601.00			346,051.29
	28/Jun/2019	Egresos	28	PRESUPUESTO DE EGRESOS..			2,720.20			348,771.49
	28/Jun/2019	Diario	12	PRESUPUESTO DE EGRESOS..			5,586.74			354,358.23
						Total:	24,115.46	0.00	354,358.23	
8270-382-100				Recursos Propios					Saldo inicial :	199,934.54
	02/May/2019	Egresos	1	PRESUPUESTO DE EGRESOS..			2,500.00			202,434.54
	28/Jun/2019	Diario	12	PRESUPUESTO DE EGRESOS..			3,495.82			205,930.36
						Total:	5,995.82	0.00	205,930.36	
8270-385-100				Recursos Propios					Saldo inicial :	23,348.14
	28/Jun/2019	Diario	12	PRESUPUESTO DE EGRESOS..			1,297.00			24,645.14
						Total:	1,297.00	0.00	24,645.14	
8270-328-100				Recursos propios					Saldo inicial :	31,703.62
	12/Abr/2019	Egresos	12	PRESUPUESTO DE EGRESOS..			1,000.00			32,703.62
	02/May/2019	Egresos	2	PRESUPUESTO DE EGRESOS..			1,000.00			33,703.62
						Total:	2,000.00	0.00	33,703.62	
8270-337-100				Recursos Propios					Saldo inicial :	241,630.55
	12/Abr/2019	Egresos	4	PRESUPUESTO DE EGRESOS..			4,518.78			246,149.33
	21/May/2019	Egresos	30	PRESUPUESTO DE EGRESOS..			4,518.78			250,668.11
	18/Jun/2019	Egresos	9	PRESUPUESTO DE EGRESOS..			4,518.78			255,186.89
						Total:	13,556.34	0.00	255,186.89	
8270-441-100				Recursos Propios					Saldo inicial :	1,174,707.71
	08/May/2019	Egresos	4	PRESUPUESTO DE EGRESOS..			982.45			1,175,690.16
	21/May/2019	Egresos	28	PRESUPUESTO DE EGRESOS..			825.01			1,176,515.17
	29/May/2019	Egresos	36	PRESUPUESTO DE EGRESOS..			1,160.00			1,177,675.17
	18/Jun/2019	Egresos	8	PRESUPUESTO DE EGRESOS..			3,000.00			1,180,675.17
	18/Jun/2019	Egresos	11	PRESUPUESTO DE EGRESOS..			1,334.00			1,182,009.17
						Total:	7,301.46	0.00	1,182,009.17	
Total Presupuesto de Egresos Pagad..							1,098,033.51	5,097.76	24,381,481.73	
T o t a l:							1,098,033.51	5,097.76	19,455,179.01	

Cuenta	Fecha	Tipo	Número	Nombre	Concepto	Referencia	Cargos	Abonos	Saldo Inicial	Saldo
8140-000-000				Ley de Ingresos Devengada				Saldo inicial :	27,993.00	
8140-313-000				CONVENIOS				Saldo inicial :	0.00	
12/Abr/2019	Ingresos		10	LEY DE INGRESOS DEVENGA..				110,880.00	110,880.00	
12/Abr/2019	Ingresos		10	LEY DE INGRESOS DEVENGA..			110,880.00		0.00	
13/Jun/2019	Ingresos		12	LEY DE INGRESOS DEVENGA..				181,104.00	181,104.00	
13/Jun/2019	Ingresos		12	LEY DE INGRESOS DEVENGA..			181,104.00		0.00	
						Total:	291,984.00	291,984.00	0.00	
8140-616-010				Otros Aprovechamientos				Saldo inicial :	1,877.00	
01/Abr/2019	Diario		1	LEY DE INGRESOS DEVENGA..				3.86	1,880.86	
01/Abr/2019	Diario		1	LEY DE INGRESOS DEVENGA..			3.86		1,877.00	
02/May/2019	Diario		15	LEY DE INGRESOS POR DEVE..				5.90	1,882.90	
02/May/2019	Diario		15	LEY DE INGRESOS POR DEVE..			5.90		1,877.00	
03/Jun/2019	Diario		13	LEY DE INGRESOS DEVENGA..				5.90	1,882.90	
03/Jun/2019	Diario		13	LEY DE INGRESOS DEVENGA..			5.90		1,877.00	
						Total:	15.66	15.66	1,877.00	
8140-713-100				Recursos Propios				Saldo inicial :	0.00	
08/Abr/2019	Ingresos		2	LEY DE INGRESOS DEVENGA..				26,670.00	26,670.00	
08/Abr/2019	Ingresos		2	LEY DE INGRESOS DEVENGA..			26,670.00		0.00	
12/Abr/2019	Ingresos		5	LEY DE INGRESOS DEVENGA..				1,950.00	1,950.00	
12/Abr/2019	Ingresos		5	LEY DE INGRESOS DEVENGA..			1,950.00		0.00	
12/Abr/2019	Ingresos		6	LEY DE INGRESOS POR DEVE..				900.00	900.00	
12/Abr/2019	Ingresos		6	LEY DE INGRESOS POR DEVE..			900.00		0.00	
12/Abr/2019	Ingresos		7	LEY DE INGRESOS DEVENGA..				200.00	200.00	
12/Abr/2019	Ingresos		7	LEY DE INGRESOS DEVENGA..			200.00		0.00	
12/Abr/2019	Ingresos		8	LEY DE INGRESOS DEVENGA..				8,280.00	8,280.00	
12/Abr/2019	Ingresos		8	LEY DE INGRESOS DEVENGA..			8,280.00		0.00	
15/Abr/2019	Ingresos		9	LEY DE INGRESOS DEVENGA..				6,435.00	6,435.00	
15/Abr/2019	Ingresos		9	LEY DE INGRESOS DEVENGA..			6,435.00		0.00	
15/May/2019	Ingresos		1	ELY DE INGRESOS DEVENGA..				400.00	400.00	
15/May/2019	Ingresos		1	ELY DE INGRESOS DEVENGA..			400.00		0.00	
15/May/2019	Ingresos		2	LEY DE INGRESOS DEVENGA..				300.00	300.00	
15/May/2019	Ingresos		2	LEY DE INGRESOS DEVENGA..			300.00		0.00	
15/May/2019	Ingresos		3	LEY DE INGRESOS DEVENGA..				3,140.00	3,140.00	
15/May/2019	Ingresos		3	LEY DE INGRESOS DEVENGA..			3,140.00		0.00	
15/May/2019	Ingresos		4	LEY DE INGRESOS DEVENGA..				1,960.00	1,960.00	
15/May/2019	Ingresos		4	LEY DE INGRESOS DEVENGA..			1,960.00		0.00	
23/May/2019	Ingresos		6	LEY DE INGRESOS DEVENGA..				5,820.00	5,820.00	
23/May/2019	Ingresos		6	LEY DE INGRESOS DEVENGA..			5,820.00		0.00	
31/May/2019	Ingresos		8	LEY DE INGRESOS DEVENGA..				1,750.00	1,750.00	
31/May/2019	Ingresos		8	LEY DE INGRESOS DEVENGA..			1,750.00		0.00	
31/May/2019	Ingresos		9	LEY DE INGRESOS DEVENGA..				1,975.00	1,975.00	
31/May/2019	Ingresos		9	LEY DE INGRESOS DEVENGA..			1,975.00		0.00	
31/May/2019	Ingresos		10	LEY DE INGRESOS DEVENGA..				850.00	850.00	
31/May/2019	Ingresos		10	LEY DE INGRESOS DEVENGA..			850.00		0.00	
31/May/2019	Ingresos		11	LEY DE INGRESOS DEVENGA..				335.00	335.00	
31/May/2019	Ingresos		11	LEY DE INGRESOS DEVENGA..			335.00		0.00	
31/May/2019	Ingresos		12	LEY DE INGRESOS DEVENGA..				2,100.00	2,100.00	
31/May/2019	Ingresos		12	LEY DE INGRESOS DEVENGA..			2,100.00		0.00	
31/May/2019	Ingresos		13	LEY DE INGRESOS DEVENGA..				1,960.00	1,960.00	
31/May/2019	Ingresos		13	LEY DE INGRESOS DEVENGA..			1,960.00		0.00	
04/Jun/2019	Ingresos		1	LEY DE INGRESOS DEVENGA..				4,620.00	4,620.00	
04/Jun/2019	Ingresos		1	LEY DE INGRESOS DEVENGA..			4,620.00		0.00	
12/Jun/2019	Ingresos		2	LEY DE INGRESOS DEVENGA..				4,360.00	4,360.00	
12/Jun/2019	Ingresos		2	LEY DE INGRESOS DEVENGA..			4,360.00		0.00	
						Total:	74,005.00	74,005.00	0.00	
8140-713-200				Recursos Dif Jalisco				Saldo inicial :	0.00	
08/Abr/2019	Ingresos		3	LEY DE INGRESOS DEVENGA..				25,428.00	25,428.00	
08/Abr/2019	Ingresos		3	LEY DE INGRESOS DEVENGA..			25,428.00		0.00	
30/Abr/2019	Diario		7	LEY DE INGRESOS DEVENGA..				26,044.00	26,044.00	
30/Abr/2019	Diario		7	LEY DE INGRESOS DEVENGA..			26,044.00		0.00	
24/May/2019	Ingresos		7	LEY DE INGRESOS DEVENGA..				27,744.00	27,744.00	
24/May/2019	Ingresos		7	LEY DE INGRESOS DEVENGA..			27,744.00		0.00	
13/Jun/2019	Ingresos		3	LEY DE INGRESOS DEVENGA..				18,066.00	18,066.00	
13/Jun/2019	Ingresos		3	LEY DE INGRESOS DEVENGA..			18,066.00		0.00	
						Total:	97,282.00	97,282.00	0.00	
8140-811-030				Municipales				Saldo inicial :	0.00	
08/Abr/2019	Ingresos		1	LEY DE INGRESOS DEVENGA..				267,532.65	267,532.65	

Cuenta	Fecha	Tipo	Número	Nombre	Concepto	Referencia	Cargos	Abonos	Saldo Inicial	Saldo
	08/Abr/2019	Ingresos	1	LEY DE INGRESOS DEVENGA..			267,532.65			0.00
	21/May/2019	Ingresos	5	LEY DE INGRESOS DEVENGA..				267,532.65	267,532.65	267,532.65
	21/May/2019	Ingresos	5	LEY DE INGRESOS DEVENGA..			267,532.65			0.00
						Total:	535,065.30	535,065.30		0.00
8140-811-100				Secretaría de Planeación						
	25/Jun/2019	Ingresos	4	LEY DE INGRESOS DEVENGA..					Saldo inicial :	0.00
	25/Jun/2019	Ingresos	4	LEY DE INGRESOS DEVENGA..			350,835.13		350,835.13	350,835.13
						Total:	350,835.13	350,835.13		0.00
Total Ley de Ingresos Devengada :							1,349,187.09	1,349,187.09		27,993.00
T o t a l :							1,349,187.09	1,349,187.09		1,877.00

Cuenta	Fecha	Tipo	Número	Nombre	Concepto	Referencia	Cargos	Abonos	Saldo Inicial	Saldo
8150-000-000				Ley de Ingresos Recaudada				Saldo inicial :	23,631,982.16	
8150-313-000				Conveniod				Saldo inicial :	0.00	
	12/Abr/2019	Ingresos	10	LEY DE INGRESOS RECUADA..				110,880.00	110,880.00	
	13/Jun/2019	Ingresos	12	LEY DE INGRESOS RECAUDA..				181,104.00	291,984.00	
							Total:	0.00	291,984.00	291,984.00
8150-616-010				Otros Aprovechamientos				Saldo inicial :	2,474,895.53	
	01/Abr/2019	Diario	1	LEY DE INGRESOS RECAUDO..				3.86	2,474,899.39	
	02/May/2019	Diario	15	LEY DE INGRESOS RECAUDA..				5.90	2,474,905.29	
	03/Jun/2019	Diario	13	LEY DE INGRESOS RECAUDA..				5.90	2,474,911.19	
							Total:	0.00	15.66	2,474,911.19
8150-713-100				Recursos Propios				Saldo inicial :	76,323.95	
	08/Abr/2019	Ingresos	2	LEY DE INGRESOS RECAIDAD..				26,670.00	102,993.95	
	12/Abr/2019	Ingresos	5	LEY DE INGRESOS RECAUDA..				1,950.00	104,943.95	
	12/Abr/2019	Ingresos	6	LEY DE INGRESOS POR REC..				900.00	105,843.95	
	12/Abr/2019	Ingresos	7	LEY DE INGRESOS RECAUDA..				200.00	106,043.95	
	12/Abr/2019	Ingresos	8	LEY DE INGRESOS RECAUDA..				8,280.00	114,323.95	
	15/Abr/2019	Ingresos	9	LEY DE INGRESOS RECAUDA..				6,435.00	120,758.95	
	15/May/2019	Ingresos	1	ELY DE INGRESOS RECAUDA..				400.00	121,158.95	
	15/May/2019	Ingresos	2	LEY DE INGRESOS RECAUDA..				300.00	121,458.95	
	15/May/2019	Ingresos	3	LEY DE INGRESOS RECAUDA..				3,140.00	124,598.95	
	15/May/2019	Ingresos	4	LEY DE INGRESOS RECAUDA..				1,960.00	126,558.95	
	23/May/2019	Ingresos	6	LEY DE INGRESOS RACAUDA..				5,820.00	132,378.95	
	31/May/2019	Ingresos	8	LEY DE INGRESOS RECAUDA..				1,750.00	134,128.95	
	31/May/2019	Ingresos	9	LEY DE INGRESOS RECAUDA..				1,975.00	136,103.95	
	31/May/2019	Ingresos	10	LEY DE INGRESOS RECAUDA..				850.00	136,953.95	
	31/May/2019	Ingresos	11	LEY DE INGRESOS RECAUDA..				335.00	137,288.95	
	31/May/2019	Ingresos	12	LEY DE INGRESOS RECAUDA..				2,100.00	139,388.95	
	31/May/2019	Ingresos	13	LEY DE INGREOS RECAUDAD..				1,960.00	141,348.95	
	04/Jun/2019	Ingresos	1	LEY DE INGRESOS RECAUDA..				4,620.00	145,968.95	
	12/Jun/2019	Ingresos	2	LEY DE INGRESOS RECAUDA..				4,360.00	150,328.95	
							Total:	0.00	74,005.00	150,328.95
8150-713-200				Recursos Dif Jalisco				Saldo inicial :	52,638.00	
	08/Abr/2019	Ingresos	3	LEY DE INGRESOS RECAUDA..				25,428.00	78,066.00	
	30/Abr/2019	Diario	7	LEY DE INGRESOS RECAUDA..				26,044.00	104,110.00	
	24/May/2019	Ingresos	7	LEY DE INGRESOS RECAUDA..				27,744.00	131,854.00	
	13/Jun/2019	Ingresos	3	LEY DE INGRESOS RECAUDA..				18,066.00	149,920.00	
							Total:	0.00	97,282.00	149,920.00
8150-811-030				Municipales				Saldo inicial :	16,269,232.63	
	08/Abr/2019	Ingresos	1	LEY DE INGRESOS RECAUDA..				267,532.65	16,536,765.28	
	21/May/2019	Ingresos	5	LEY DE INGRESOS RECAUDA..				267,532.65	16,804,297.93	
							Total:	0.00	535,065.30	16,804,297.93
8150-811-100				Secretaria de Planeacion				Saldo inicial :	335,841.97	
	25/Jun/2019	Ingresos	4	LEY DE INGRESOS RECAUDA..				350,835.13	686,677.10	
							Total:	0.00	350,835.13	686,677.10
Total Ley de Ingresos Recaudada :							0.00	1,349,187.09	24,981,169.25	
T o t a l :							0.00	1,349,187.09	20,558,119.17	

NOTAS A LOS ESTADOS FINANCIEROS DE ENERO AL JUNIO 2019 D.2.7

Cta.	Descripción	Importes	Nota de desglose
1112-000	Bancos/Tesorería	683,524.98	Es el Saldo de Cuentas Bancarias al Cierre
1119-000	Otros Efectivos Y Equivalentes	0.00	Subsidio al Empleo
1123-000	Deudores Diversos Por Cobrar A Corto Pla	0.00	Deudores
1126-000	Préstamos Otorgados A Corto Plazo	0.00	Gastos por Comprobar a cargo de Empleados y Funcionarios
1131-000	Anticipo A Proveedores Por Adquisición D	0.00	Anticipos a Proveedores por entrega de Materiales
1235-000	Construcciones En Proceso En Bienes De D	0.00	Obra Publica en Bienes de Dominio Publico En proceso
1241-000	Mobiliario Y Equipo De Administración	0.00	Activos Fijos
1242-000	Mobiliario Y Equipo Educativo Y Recrea	0.00	Activos Fijos
1243-000	Equipo E Instrumental Médico Y De Labora	0.00	Activos Fijos
1244-000	Equipo De Transporte	270,000.00	Activos Fijos
1246-000	Maquinaria, Otros Equipos Y Herramientas	0.00	Activos Fijos
1251-000	Software	13,502.40	Activos Fijos
1279-000	Otros Activos Diferidos	0.00	Activos Fijos
2111-000	Servicios Personales Por Pagar A Corto P	2'333,674.15	Sueldos Pendientes de Pago
2112-000	Proveedores Por Pagar A Corto Plazo	22,368.86	Pendientes de pago a Proveedores
2113-000	Contratistas Por Obras Públicas Por Paga	0.00	Pendientes de Pago a contratistas
2117-000	Retenciones Y Contribuciones Por Pagar A	0.00	Impuestos por pagar
2119-000	Otras Cuentas Por Pagar a Corto Plazo	0.00	Seguro de Vida Metlife
2211-000	Proveedores Por Pagar A Largo Plazo	0.00	Pendientes de pago a Proveedores
2229-000	Otros Docuemntos Por Pagar a Largo Plazo	0.00	Anticipo Participaciones Finanzas

Nivel	Código	Nombre	Tipo	Dig Agr	Edo Fin	Moneda	Seg Neg
1	1000-000-000	ACTIVO	A Activo Deudora		Tit	Peso Mexi..	
2	1100-000-000	ACTIVO CIRCULANTE	A Activo Deudora		Sub	Peso Mexi..	
3	1110-000-000	EFFECTIVO Y EQUIVALENTE	A Activo Deudora		Si	Peso Mexi..	
4	1111-000-000	Efectivo	A Activo Deudora			Peso Mexi..	
4	1112-000-000	Bancos/Tesoreria	A Activo Deudora			Peso Mexi..	
4	1113-000-000	Bancos/Dependencias y Otros	A Activo Deudora	Afectable		Peso Mexi..	
4	1114-000-000	Inversiones Temporales (hasta 3 m..	A Activo Deudora	Afectable		Peso Mexi..	
4	1115-000-000	Fondos con Afectacion Especifica	A Activo Deudora	Afectable		Peso Mexi..	
4	1116-000-000	Depositos de Fondos Terceros en G..	A Activo Deudora			Peso Mexi..	
4	1119-000-000	Otros Efectivos Equivalentes	A Activo Deudora	Afectable		Peso Mexi..	
3	1120-000-000	DERECHOS A RECIBIR EFECTIV..	A Activo Deudora		Si	Peso Mexi..	
4	1121-000-000	Inversiones Financieras de Corto Pl..	A Activo Deudora	Afectable		Peso Mexi..	
4	1122-000-000	Cuentas Por Cobrar a Corto Plazo	A Activo Deudora			Peso Mexi..	
4	1123-000-000	Deudores Diversos por Cobrar a C..	A Activo Deudora			Peso Mexi..	
4	1124-000-000	Ingresos por Recuperar a Corto Pla..	A Activo Deudora	Afectable		Peso Mexi..	
4	1125-000-000	Deudores x Anticipos de la Tesoreri..	A Activo Deudora	Afectable		Peso Mexi..	
4	1126-000-000	Prestamos Otorgados a Corto Plazo	A Activo Deudora			Peso Mexi..	
4	1129-000-000	Otros Derechos a Recibir Eefectivo ..	A Activo Deudora	Afectable		Peso Mexi..	
3	1130-000-000	DERECHOS A RECIBIR BIENES Y ..	A Activo Deudora		Si	Peso Mexi..	
4	1131-000-000	Anticipos a Prov. por Adquicion de ..	A Activo Deudora	Afectable		Peso Mexi..	
4	1139-000-000	Otros Derechos a Recibir Efectivo o..	A Activo Deudora	Afectable		Peso Mexi..	
3	1140-000-000	INVENTARIOS	A Activo Deudora		Si	Peso Mexi..	
4	1141-000-000	Inventarios de Mercancia para Venta	A Activo Deudora	Afectable		Peso Mexi..	
4	1142-000-000	Inventario de Mercancias Terminad..	A Activo Deudora	Afectable		Peso Mexi..	
4	1143-000-000	Inventario de Mercancias en Proces..	A Activo Deudora	Afectable		Peso Mexi..	
4	1144-000-000	Inventario de Materias Primas y Su..	A Activo Deudora	Afectable		Peso Mexi..	
4	1145-000-000	Bienes en Transito	A Activo Deudora	Afectable		Peso Mexi..	
3	1150-000-000	ALMACENES	A Activo Deudora		Si	Peso Mexi..	
4	1151-000-000	Almacen de Materiales y Suministro..	A Activo Deudora	Afectable		Peso Mexi..	
3	1160-000-000	ESTIMACION X PERDIDA O DETE..	A Activo Deudora		Si	Peso Mexi..	
4	1161-000-000	Estimaciones pra Cuentas Incobrabl..	A Activo Deudora	Afectable		Peso Mexi..	
4	1162-000-000	Estimaciones por Deterioro de Inev..	A Activo Deudora	Afectable		Peso Mexi..	
3	1190-000-000	OTROS ACTIVOS CIRCULANTES	A Activo Deudora		Si	Peso Mexi..	
4	1191-000-000	Valores en Garantia	A Activo Deudora	Afectable		Peso Mexi..	
4	1192-000-000	Bienes en Garantia (excluye despos..	A Activo Deudora	Afectable		Peso Mexi..	
4	1193-000-000	Bienes Derivados de Emargos Deco..	A Activo Deudora	Afectable		Peso Mexi..	
2	1200-000-000	ACTIVO NO CIRCULANTE	A Activo Deudora		Sub	Peso Mexi..	
3	1210-000-000	INVERSIONES FINANCIERAS A L..	A Activo Deudora		Si	Peso Mexi..	
4	1211-000-000	Inversiones a Largo Plazo	A Activo Deudora	Afectable		Peso Mexi..	
4	1212-000-000	Titulos y Valores a Largo Plazo	A Activo Deudora	Afectable		Peso Mexi..	
4	1213-000-000	Fideicomisos Mandatos y Contratos..	A Activo Deudora	Afectable		Peso Mexi..	
4	1214-000-000	Participaciones y Aportaciones de ..	A Activo Deudora	Afectable		Peso Mexi..	
3	1220-000-000	DERECHOS A RECIBIR EFECTIV..	A Activo Deudora		Si	Peso Mexi..	
4	1221-000-000	Documentos Por Cobrar a Largo Pl..	A Activo Deudora	Afectable		Peso Mexi..	
4	1222-000-000	Deudores Diversos a Largo Plazo	A Activo Deudora			Peso Mexi..	
4	1223-000-000	Ingresos Por Recuperar a Largo Pl..	A Activo Deudora	Afectable		Peso Mexi..	
4	1224-000-000	Prestamos Otorgados a Largo Plazo	A Activo Deudora	Afectable		Peso Mexi..	
4	1229-000-000	Otros Derechos a Recibir Efectivo o..	A Activo Deudora	Afectable		Peso Mexi..	
3	1230-000-000	BIENES INMUEBLES INFRAESTR..	A Activo Deudora		Si	Peso Mexi..	
4	1231-000-000	Terrenos	A Activo Deudora	Afectable		Peso Mexi..	
4	1232-000-000	Viviendas	A Activo Deudora	Afectable		Peso Mexi..	
4	1233-000-000	Edificios No Habitacionales	A Activo Deudora	Afectable		Peso Mexi..	
4	1234-000-000	Infraestructura	A Activo Deudora	Afectable		Peso Mexi..	
4	1235-000-000	Const. en Proceso en Bienes de Do..	A Activo Deudora	Afectable		Peso Mexi..	
4	1236-000-000	Construcciones en Proceso en Bien..	A Activo Deudora			Peso Mexi..	
3	1240-000-000	BIENES MUEBLES	A Activo Deudora		Si	Peso Mexi..	
4	1241-000-000	Mobiliario y Equipo de Administracion	A Activo Deudora			Peso Mexi..	
4	1242-100-000	Mobiliario para almacen	A Activo Deudora	Afectable		Peso Mexi..	
4	1243-000-000	Equipo e Instrumental Medico y de l..	A Activo Deudora	Afectable		Peso Mexi..	
4	1244-000-000	Equipo de Transporte	A Activo Deudora			Peso Mexi..	
4	1245-000-000	Equipo de defensa y de Seguridad	A Activo Deudora	Afectable		Peso Mexi..	
4	1246-000-000	Maquinaria Otros Equipos y Herram..	A Activo Deudora	Afectable		Peso Mexi..	
4	1248-000-000	Activos Biologicos	A Activo Deudora	Afectable		Peso Mexi..	
3	1250-000-000	ACTIVOS INTANGIBLES	A Activo Deudora		Si	Peso Mexi..	
4	1251-000-000	Software	A Activo Deudora			Peso Mexi..	
4	1252-000-000	Patentes Marcas y Derechos	A Activo Deudora	Afectable		Peso Mexi..	
4	1253-000-000	Concesiones y Franquicias	A Activo Deudora	Afectable		Peso Mexi..	
4	1254-000-000	Licencias	A Activo Deudora	Afectable		Peso Mexi..	
4	1259-000-000	Otros Activos Intangibles	A Activo Deudora	Afectable		Peso Mexi..	
3	1260-000-000	DEPRECIACION DETERIORO Y A..	B Activo Acreedora		Si	Peso Mexi..	
4	1261-000-000	Depreciacion Acumulada de Bienes ..	B Activo Acreedora	Afectable		Peso Mexi..	
4	1262-000-000	Depreciacion Acumulada de Infrestr..	B Activo Acreedora	Afectable		Peso Mexi..	
4	1263-000-000	Depreciacion Acumulada de Bienes ..	B Activo Acreedora	Afectable		Peso Mexi..	
4	1264-000-000	Deterioro Acumulado de Activos Bio..	B Activo Acreedora	Afectable		Peso Mexi..	
4	1265-000-000	Amortizacion Acumulada de Activos..	B Activo Acreedora	Afectable		Peso Mexi..	

Nivel	Código	Nombre	Tipo	Dig Agr	Edo Fin	Moneda	Seg Neg
3	1270-000-000	ACTIVOS DIFERIDOS	A Activo Deudora		Si	Peso Mexi..	
4	1271-000-000	Estudios Formulacion y Evaluacion ..	A Activo Deudora	Afectable		Peso Mexi..	
4	1272-000-000	Derechos Sobre Bienes en Regime..	A Activo Deudora	Afectable		Peso Mexi..	
4	1273-000-000	Gastos Pagados x Adelantado a Lar..	A Activo Deudora	Afectable		Peso Mexi..	
4	1274-000-000	Anticipos a Largo Plazo	A Activo Deudora	Afectable		Peso Mexi..	
4	1275-000-000	Beneficios al Retiro de Empeados ..	A Activo Deudora	Afectable		Peso Mexi..	
4	1279-000-000	Otros Activos Diferidos	A Activo Deudora	Afectable		Peso Mexi..	
3	1280-000-000	ESTIMACIONES X PERDIDA O DE..	B Activo Acreedora		Si	Peso Mexi..	
4	1281-000-000	Estimaciones x Perdida Ctas Incobr..	B Activo Acreedora	Afectable		Peso Mexi..	
4	1282-000-000	Estimaciones x Perdida Ctas Incobr..	B Activo Acreedora	Afectable		Peso Mexi..	
4	1283-000-000	Estimaciones x Perdida Ctas Incobr..	B Activo Acreedora	Afectable		Peso Mexi..	
4	1284-000-000	Estimaciones x Perdida Ctas Incobr..	B Activo Acreedora	Afectable		Peso Mexi..	
4	1289-000-000	Estimaciones x Perdida Otras Ctas I..	B Activo Acreedora	Afectable		Peso Mexi..	
3	1290-000-000	OTROS ACTIVOS NO CIRCULANT..	A Activo Deudora		Si	Peso Mexi..	
4	1291-000-000	Bienes en Concesion	A Activo Deudora	Afectable		Peso Mexi..	
4	1292-000-000	Bienes en Arrendamiento Financiero	A Activo Deudora	Afectable		Peso Mexi..	
4	1293-000-000	Bienes en Comodato	A Activo Deudora	Afectable		Peso Mexi..	
1	2000-000-000	PASIVO	D Pasivo Acreedora		Tit	Peso Mexi..	
2	2100-000-000	PASIVO CIRCULANTE	D Pasivo Acreedora		Sub	Peso Mexi..	
3	2110-000-000	CUENTAS POR PAGAR A CORTO ..	D Pasivo Acreedora		Si	Peso Mexi..	
4	2111-000-000	Servicios Personales por Pagar a C..	D Pasivo Acreedora			Peso Mexi..	
4	2112-000-000	Proveedores por Pagar a Corto Plazo	D Pasivo Acreedora			Peso Mexi..	
4	2113-000-000	Contratistas por Obras Publicas por..	D Pasivo Acreedora	Afectable		Peso Mexi..	
4	2113-100-000	obra directa	D Pasivo Acreedora			Peso Mexi..	
4	2114-000-000	Participaciones y Aportaciones por ..	D Pasivo Acreedora	Afectable		Peso Mexi..	
4	2115-000-000	Trasferencias Otorgadas por Pagar	D Pasivo Acreedora			Peso Mexi..	
4	2116-000-000	Intereses Comisiones y Otros Gtos ..	D Pasivo Acreedora	Afectable		Peso Mexi..	
4	2117-000-000	Retenciones y Contribuciones por P..	D Pasivo Acreedora			Peso Mexi..	
4	2119-000-000	Otras Cuentas por pagar a Corto Pla..	D Pasivo Acreedora			Peso Mexi..	
3	2120-000-000	DOCUMENTOS POR PAGAR A C..	D Pasivo Acreedora		Si	Peso Mexi..	
4	2121-000-000	Documentos Comerciales por Pagar..	D Pasivo Acreedora	Afectable		Peso Mexi..	
4	2122-000-000	Documentos con Contratistas por ..	D Pasivo Acreedora	Afectable		Peso Mexi..	
4	2129-000-000	Otros Documentos Por Pagar a Cort..	D Pasivo Acreedora			Peso Mexi..	
3	2130-000-000	PORCION A CORTO PLAZO DE L..	D Pasivo Acreedora		Si	Peso Mexi..	
4	2131-000-000	Porcion a Corto Plazo de la Deuda ..	D Pasivo Acreedora	Afectable		Peso Mexi..	
4	2132-000-000	Porcion a Corto Plazo de Deud. Pub..	D Pasivo Acreedora	Afectable		Peso Mexi..	
4	2133-000-000	Porcion a Corto Plazo de Arrend. Fi..	D Pasivo Acreedora	Afectable		Peso Mexi..	
3	2140-000-000	TITULOS Y VALORES A CORTO P..	D Pasivo Acreedora		Si	Peso Mexi..	
4	2141-000-000	Titulos y Valores dela Deuda Public..	D Pasivo Acreedora	Afectable		Peso Mexi..	
4	2142-000-000	Titulos y Valores de la Deud. Public ..	D Pasivo Acreedora	Afectable		Peso Mexi..	
3	2150-000-000	PASIVOS DIFERIDOS A CORTO P..	D Pasivo Acreedora		Si	Peso Mexi..	
4	2151-000-000	Ingresos Cobrados por Adelantado ..	D Pasivo Acreedora			Peso Mexi..	
4	2153-000-000	Intereses Cobrados por Adelantado	D Pasivo Acreedora	Afectable		Peso Mexi..	
4	2159-000-000	Otros Pasivos Diferidos a CortoPlazo	D Pasivo Acreedora	Afectable		Peso Mexi..	
3	2160-000-000	FONDOS Y VALORES A TERCER..	D Pasivo Acreedora		Si	Peso Mexi..	
4	2161-000-000	Fondos en Garantia a Corto Plazo	D Pasivo Acreedora	Afectable		Peso Mexi..	
4	2162-000-000	Fondos en Administracion a Corto P..	D Pasivo Acreedora	Afectable		Peso Mexi..	
4	2163-000-000	Fondos Contingentes a CortoPlazo	D Pasivo Acreedora	Afectable		Peso Mexi..	
4	2164-000-000	Fondos de Fideicomisos Mandatos ..	D Pasivo Acreedora	Afectable		Peso Mexi..	
4	2165-000-000	Otros Fondos de Terceros en Gara..	D Pasivo Acreedora	Afectable		Peso Mexi..	
4	2166-000-000	Valores Bienes en Garantia a CP	D Pasivo Acreedora	Afectable		Peso Mexi..	
3	2170-000-000	PROVISIONES ACORTO PLAZO	D Pasivo Acreedora		Si	Peso Mexi..	
4	2171-000-000	Provisiones para Demandas y Juici..	D Pasivo Acreedora	Afectable		Peso Mexi..	
4	2172-000-000	Provisiones para Contingencias a ..	D Pasivo Acreedora	Afectable		Peso Mexi..	
4	2179-000-000	Otras Provisiones a Corto Plazo	D Pasivo Acreedora	Afectable		Peso Mexi..	
3	2190-000-000	OTROS PASIVOS A CORTO PLAZO	D Pasivo Acreedora		Si	Peso Mexi..	
4	2191-000-000	Ingresos por Clasificar	D Pasivo Acreedora			Peso Mexi..	
4	2192-000-000	Recaudacion por Participar	D Pasivo Acreedora	Afectable		Peso Mexi..	
4	2199-000-000	Otros Pasivos Circulantes	D Pasivo Acreedora	Afectable		Peso Mexi..	
2	2200-000-000	PASIVO NO CIRCULANTE	D Pasivo Acreedora		Sub	Peso Mexi..	
3	2210-000-000	CUENTAS POR PAGAR A LARGO ..	D Pasivo Acreedora		Si	Peso Mexi..	
4	2211-000-000	Proveedores por Pagar a Largo Pla..	D Pasivo Acreedora	Afectable		Peso Mexi..	
3	2220-000-000	DOCUMENTOS POR PAGARE A ..	D Pasivo Acreedora		Si	Peso Mexi..	
4	2221-000-000	Documentos Comerciales por Paga..	D Pasivo Acreedora	Afectable		Peso Mexi..	
4	2222-000-000	Documentos con Contratistas por O..	D Pasivo Acreedora	Afectable		Peso Mexi..	
4	2229-000-000	Otros Documentos por Pagar a LP	D Pasivo Acreedora	Afectable		Peso Mexi..	
3	2230-000-000	DEUDA PUBLICA A LARGO PLAZO	D Pasivo Acreedora		Si	Peso Mexi..	
4	2231-000-000	Titulos de la Deuda Publica Interna	D Pasivo Acreedora	Afectable		Peso Mexi..	
4	2232-000-000	Titulos y Valores de la DeudaPublic..	D Pasivo Acreedora	Afectable		Peso Mexi..	
4	2233-000-000	Prestamos de la Deuda Publica Inte..	D Pasivo Acreedora			Peso Mexi..	
4	2234-000-000	Prestamos de la Deuda Publica Ext..	D Pasivo Acreedora	Afectable		Peso Mexi..	
4	2235-000-000	Arrendamiento Financiero por Pagar ..	D Pasivo Acreedora	Afectable		Peso Mexi..	
3	2240-000-000	PASIVOS DIFERIDOS A LARGO P..	D Pasivo Acreedora		Si	Peso Mexi..	
4	2241-000-000	Creditos Diferidos a Largo Plazo	D Pasivo Acreedora	Afectable		Peso Mexi..	
4	2242-000-000	Intereses Cobrados Por Adelantado..	D Pasivo Acreedora	Afectable		Peso Mexi..	

Nivel	Código	Nombre	Tipo	Dig Agr	Edo Fin	Moneda	Seg Neg
4	2249-000-000	Otros Pasivos Diferidos a Largo Plazo	D Pasivo Acreedora	Afectable		Peso Mexi..	
3	2250-000-000	FONDOS Y BIENES DE TERCERO	D Pasivo Acreedora		Si	Peso Mexi..	
4	2251-000-000	Fondos en Garantia a Largo Plazo	D Pasivo Acreedora	Afectable		Peso Mexi..	
4	2252-000-000	Fondos en Administracion a LP	D Pasivo Acreedora	Afectable		Peso Mexi..	
4	2253-000-000	Fondos Contingentes a Largo Plazo	D Pasivo Acreedora	Afectable		Peso Mexi..	
4	2254-000-000	Fondos Fideicomisos Mandatos y ..	D Pasivo Acreedora	Afectable		Peso Mexi..	
4	2255-000-000	Otros Fondos de Terceros en Garan..	D Pasivo Acreedora	Afectable		Peso Mexi..	
4	2256-000-000	Valores y Bienes en Garantia a Larg..	D Pasivo Acreedora	Afectable		Peso Mexi..	
3	2260-000-000	PROVICIONES A LARGO PLAZO	D Pasivo Acreedora		Si	Peso Mexi..	
4	2261-000-000	Provisiones para Demandas y Juici..	D Pasivo Acreedora	Afectable		Peso Mexi..	
4	2262-000-000	Provisiones para Pensiones a LP	D Pasivo Acreedora	Afectable		Peso Mexi..	
4	2263-000-000	Provisiones para Contingencias a LP.	D Pasivo Acreedora	Afectable		Peso Mexi..	
4	2269-000-000	Otras Provisiones a LP	D Pasivo Acreedora	Afectable		Peso Mexi..	
1	3000-000-000	HACIENDA PUBLICA PATRIMONIO	F Capital Acreedora		Tit	Peso Mexi..	
2	3100-000-000	HACIENDA PUBLICA PATRIMONI..	F Capital Acreedora		Sub	Peso Mexi..	
3	3110-000-000	APORTACIONES	F Capital Acreedora	Afectable	Si	Peso Mexi..	
3	3120-000-000	DONACIONES DE CAPITAL	F Capital Acreedora	Afectable	Si	Peso Mexi..	
3	3130-000-000	ACTUALIZACION DE LA HACIEND..	F Capital Acreedora	Afectable	Si	Peso Mexi..	
2	3200-000-000	HACIENDA PUBLICA GENERADO	F Capital Acreedora		Sub	Peso Mexi..	
3	3210-000-000	RESULTADO DEL EJERCICIO (AH..	F Capital Acreedora		Si	Peso Mexi..	
4	3210-001-000	Resultados ejercicio 2011 (DiF)	F Capital Acreedora	Afectable		Peso Mexi..	
4	3210-002-000	resultados ejercicio 2012 (Dif)	F Capital Acreedora	Afectable		Peso Mexi..	
4	3210-003-000	Resultados ejercicio 2013	F Capital Acreedora	Afectable		Peso Mexi..	
4	3210-004-000	Resultados ejercicio 2014(Dif)	F Capital Acreedora	Afectable		Peso Mexi..	
4	3210-005-000	Resultados ejercicio 2015(Dif)	F Capital Acreedora	Afectable		Peso Mexi..	
4	3210-006-000	Resultados ejercicio 2016(Dif)	F Capital Acreedora	Afectable		Peso Mexi..	
4	3210-007-000	Resultados ejercicio 2017(Dif)	F Capital Acreedora	Afectable		Peso Mexi..	
4	3210-008-000	Resultado ejercicio 2018(Dif)	F Capital Acreedora	Afectable		Peso Mexi..	
3	3220-000-000	RESULTADO DE EJERCICIOS AN..	F Capital Acreedora		Si	Peso Mexi..	
4	3220-001-000	Resultado Ejercicio 2010	F Capital Acreedora	Afectable		Peso Mexi..	
4	3220-100-000	Recursos Propios	F Capital Acreedora			Peso Mexi..	
4	3220-200-000	Aportaciones Federales	F Capital Acreedora			Peso Mexi..	
4	3220-300-000	Programas Federales	F Capital Acreedora			Peso Mexi..	
4	3220-400-000	Programas Estatales	F Capital Acreedora			Peso Mexi..	
4	3220-900-000	Otros	F Capital Acreedora			Peso Mexi..	
3	3230-000-000	REVALUOS	F Capital Acreedora		Si	Peso Mexi..	
4	3231-000-000	Revaluo de Bienes Inmuebles	F Capital Acreedora	Afectable		Peso Mexi..	
4	3232-000-000	Revaluo de Bienes Muebles	F Capital Acreedora	Afectable		Peso Mexi..	
4	3233-000-000	Revaluo de Bienes Intangibles	F Capital Acreedora	Afectable		Peso Mexi..	
4	3239-000-000	Otros Revaluos	F Capital Acreedora	Afectable		Peso Mexi..	
3	3240-000-000	RESERVAS	F Capital Acreedora		Si	Peso Mexi..	
4	3241-000-000	Reservas de Patrimonio	F Capital Acreedora	Afectable		Peso Mexi..	
4	3242-000-000	Reservas Territoriales	F Capital Acreedora	Afectable		Peso Mexi..	
4	3243-000-000	Reservas por Contingencias	F Capital Acreedora	Afectable		Peso Mexi..	
3	3250-000-000	RECTIFICACIONES DE RESULTA..	F Capital Acreedora		Si	Peso Mexi..	
4	3251-000-000	Cambios en Politicas Contables	F Capital Acreedora	Afectable		Peso Mexi..	
4	3252-000-000	Cambios Por Errores Contables	F Capital Acreedora	Afectable		Peso Mexi..	
2	3300-000-000	EXESO A INSUFICIENCIA EN LA ..	F Capital Acreedora		Sub	Peso Mexi..	
3	3310-000-000	Resultados por Posicion Monetaria	F Capital Acreedora	Afectable	Si	Peso Mexi..	
3	3320-000-000	Resultado por Tenencia de Activos ..	F Capital Acreedora	Afectable		Peso Mexi..	
1	4000-000-000	INGRESOS Y OTROS BENEFICIOS	H Resultados Acreedora		Tit	Peso Mexi..	
2	4100-000-000	INGRESOS DE GESTION	H Resultados Acreedora		Sub	Peso Mexi..	
3	4110-000-000	Impuestos	H Resultados Acreedora		Si	Peso Mexi..	
4	4111-000-000	Impuestos Sobre Los Ingresos	H Resultados Acreedora			Peso Mexi..	
4	4112-000-000	Impuestos Sobre el Patrimonio	H Resultados Acreedora			Peso Mexi..	
4	4117-000-000	Accesorios de Impuestos	H Resultados Acreedora			Peso Mexi..	
3	4120-000-000	Cuotas y Aportaciones de Segurida..	H Resultados Acreedora	Afectable	Si	Peso Mexi..	
3	4130-000-000	Contribuciones de Mejoras	H Resultados Acreedora	Afectable	Si	Peso Mexi..	
3	4140-000-000	Derechos	H Resultados Acreedora		Si	Peso Mexi..	
4	4143-000-000	DERECHOS POR PRESTACION D..	H Resultados Acreedora			Peso Mexi..	
4	4144-000-000	Accesorios de Derechos	H Resultados Acreedora			Peso Mexi..	
4	4149-000-000	Otros Derechos	H Resultados Acreedora			Peso Mexi..	
3	4150-000-000	Productos de Tipo Corriente	H Resultados Acreedora		Si	Peso Mexi..	
4	4150-510-000	Bienes Muebles e Inmuebles Mpales	H Resultados Acreedora			Peso Mexi..	
4	4152-000-000	Enajenacion de Bienes Muebles No..	H Resultados Acreedora	Afectable		Peso Mexi..	
3	4160-000-000	Aprovechamientos de Tipo Corriente	H Resultados Acreedora		Si	Peso Mexi..	
4	4162-611-000	Multas	H Resultados Acreedora			Peso Mexi..	
4	4163-612-000	Indemnizaciones	H Resultados Acreedora			Peso Mexi..	
4	4163-613-000	Reintegros	H Resultados Acreedora			Peso Mexi..	
4	4165-000-000	Aprovechamientos Provenientes de ..	H Resultados Acreedora			Peso Mexi..	
4	4169-000-000	Otros Aprovechamientos	H Resultados Acreedora			Peso Mexi..	
3	4170-000-000	Ingresos por Venta de Bienes y Ser..	H Resultados Acreedora		Si	Peso Mexi..	
4	4173-000-000	Venta de Bienes y Servicios de Dif	H Resultados Acreedora			Peso Mexi..	
3	4190-000-000	Ingresos No Comprendidos en las F..	H Resultados Acreedora		Si	Peso Mexi..	
4	4190-100-000	Subsidios	H Resultados Acreedora			Peso Mexi..	

Nivel	Código	Nombre	Tipo	Dig Agr	Edo Fin	Moneda	Seg Neg
2	4200-000-000	PARTICIPACIONES, APORTACIO..	H Resultados Acreedora		Sub	Peso Mexi..	
3	4210-000-000	Participaciones y Aportaciones	H Resultados Acreedora		Si	Peso Mexi..	
4	4211-000-000	Participaciones	H Resultados Acreedora			Peso Mexi..	
4	4212-000-000	Aportaciones	H Resultados Acreedora			Peso Mexi..	
4	4213-000-000	Convenios	H Resultados Acreedora			Peso Mexi..	
3	4220-000-000	Trasferencias Asiganaciones, Subsi..	H Resultados Acreedora		Si	Peso Mexi..	
4	4221-000-000	Transferencias y subsidios	H Resultados Acreedora			Peso Mexi..	
4	4223-000-000	Subsidio y subvenciones	H Resultados Acreedora			Peso Mexi..	
2	4300-000-000	OTROS INGRESOS Y BENEFICIOS	H Resultados Acreedora		Sub	Peso Mexi..	
3	4310-000-000	Ingresos Financieros	H Resultados Acreedora		Si	Peso Mexi..	
4	4310-616-000	productos financieros	H Resultados Acreedora			Peso Mexi..	
3	4320-000-000	Incrementopor Variacionde Inventari..	H Resultados Acreedora	Afectable	Si	Peso Mexi..	
3	4330-000-000	Disminucion del Exceso de Estimaci..	H Resultados Acreedora	Afectable	Si	Peso Mexi..	
3	4340-000-000	Dismunicion del Exceso de Provisio..	H Resultados Acreedora	Afectable	Si	Peso Mexi..	
1	5000-000-000	GASTOS Y OTRAS PERDIDAS	G Resultados Deudora		Tit	Peso Mexi..	
2	5100-000-000	GASTOS DE FUNCIONAMIENTO	G Resultados Deudora		Sub	Peso Mexi..	
3	5110-000-000	Servicios Personales	G Resultados Deudora		Si	Peso Mexi..	
4	5111-000-000	Remuneraciones al Personal conCa..	G Resultados Deudora			Peso Mexi..	
4	5112-000-000	Remuneraciones al Personal de Car..	G Resultados Deudora			Peso Mexi..	
4	5113-000-000	Remuneraciones Adicionales	G Resultados Deudora			Peso Mexi..	
4	5114-000-000	Seguridad Social	G Resultados Deudora			Peso Mexi..	
4	5115-000-000	Otras prestaciones Sociales y Econ..	G Resultados Deudora			Peso Mexi..	
4	5116-000-000	Previsiones	G Resultados Deudora	Afectable		Peso Mexi..	
4	5117-000-000	Pago de Estimulos a Servidores Pu..	G Resultados Deudora	Afectable		Peso Mexi..	
4	5118-000-000	Impto S/Nominas y Otros	G Resultados Deudora			Peso Mexi..	
3	5120-000-000	MATERIALES Y SUMINISTROS	G Resultados Deudora		Si	Peso Mexi..	
4	5121-000-000	Mat. de Administracion, Emision de ..	G Resultados Deudora			Peso Mexi..	
4	5122-000-000	Alimentos y Utensilios	G Resultados Deudora			Peso Mexi..	
4	5123-000-000	Materias primas y Materiales de Pro..	G Resultados Deudora	Afectable		Peso Mexi..	
4	5124-000-000	Materiales y Artuculos de Construcc..	G Resultados Deudora			Peso Mexi..	
4	5125-000-000	productos quimicos farmaceuticos y..	G Resultados Deudora			Peso Mexi..	
4	5126-000-000	combustibles Lubricantes y aditivos	G Resultados Deudora			Peso Mexi..	
4	5127-000-000	Vestuario, Blancos, Prendas de Prot..	G Resultados Deudora			Peso Mexi..	
4	5128-000-000	Materiales y Suministros para Segur..	G Resultados Deudora			Peso Mexi..	
4	5129-000-000	herramientas , Refacciones y Acces..	G Resultados Deudora			Peso Mexi..	
3	5130-000-000	Servicios Generales	G Resultados Deudora		Si	Peso Mexi..	
4	5131-000-000	Servicios Basicos	G Resultados Deudora			Peso Mexi..	
4	5132-000-000	Servicios de Arrendamiento	G Resultados Deudora			Peso Mexi..	
4	5133-000-000	servicios profecionales, Cient. y Tec..	G Resultados Deudora			Peso Mexi..	
4	5134-000-000	Servicios Financieros, Bancarios y ..	G Resultados Deudora			Peso Mexi..	
4	5135-000-000	Servicios, Reparacion, Mantenimien..	G Resultados Deudora			Peso Mexi..	
4	5136-000-000	Servicios de Comunicacion Social y..	G Resultados Deudora			Peso Mexi..	
4	5137-000-000	Servicios de Traslado y Viaticos	G Resultados Deudora			Peso Mexi..	
4	5138-000-000	Servicios Oficiales	G Resultados Deudora			Peso Mexi..	
4	5139-000-000	Otros Servicios generales	G Resultados Deudora			Peso Mexi..	
2	5200-000-000	TRASFERENCIAS, ASIGNACIONE..	G Resultados Deudora		Sub	Peso Mexi..	
3	5210-000-000	Trasferencias Internas y Asiganacio..	G Resultados Deudora	Afectable	Si	Peso Mexi..	
3	5220-000-000	Trasferencias al Resto del Sector P..	G Resultados Deudora	Afectable	Si	Peso Mexi..	
3	5230-000-000	Subsidios y Subvenciones	G Resultados Deudora		Si	Peso Mexi..	
4	5230-434-000	Subsidios a la prestacion de Servi..	G Resultados Deudora	Afectable		Peso Mexi..	
3	5240-000-000	Ayudas Sociales	G Resultados Deudora		Si	Peso Mexi..	
4	5240-441-000	Ayudas Sociales	G Resultados Deudora			Peso Mexi..	
4	5240-442-000	Becas y otras ayudas para program..	G Resultados Deudora			Peso Mexi..	
4	5240-443-000	Ayudas Sociales a instituciones de ..	G Resultados Deudora	Afectable		Peso Mexi..	
4	5240-444-000	Ayudas sociales a actividades cienti..	G Resultados Deudora	Afectable		Peso Mexi..	
4	5240-445-000	Ayudas Sociales a instituciones sin f..	G Resultados Deudora	Afectable		Peso Mexi..	
3	5250-000-000	Penciones y Jubilaciones	G Resultados Deudora		Si	Peso Mexi..	
4	5251-000-000	pensiones	G Resultados Deudora			Peso Mexi..	
3	5260-000-000	Trasferencias a Fideicomisos, Man..	G Resultados Deudora	Afectable	Si	Peso Mexi..	
3	5270-000-000	Trasferencias a la Seguridad Social	G Resultados Deudora	Afectable	Si	Peso Mexi..	
3	5280-000-000	Donativos	G Resultados Deudora	Afectable	Si	Peso Mexi..	
3	5290-000-000	Trasferencias al Exterios	G Resultados Deudora	Afectable	Si	Peso Mexi..	
2	5300-000-000	PARTICIPACIONES Y APORTACI..	G Resultados Deudora		Sub	Peso Mexi..	
3	5310-000-000	Participaciones	G Resultados Deudora	Afectable	Si	Peso Mexi..	
3	5320-000-000	Aportaciones	G Resultados Deudora	Afectable	Si	Peso Mexi..	
3	5330-000-000	Convenios	G Resultados Deudora	Afectable	Si	Peso Mexi..	
2	5400-000-000	INTERESES, COMISIONES Y OTR..	G Resultados Deudora		Sub	Peso Mexi..	
3	5410-000-000	Intereses de la Deuda Publica	G Resultados Deudora		Si	Peso Mexi..	
4	5411-000-000	Intereses de la Deuda Publica Inter..	G Resultados Deudora			Peso Mexi..	
3	5420-000-000	Comisionesde la Deuda Publica	G Resultados Deudora	Afectable	Si	Peso Mexi..	
3	5430-000-000	Gastos de La deuda Publica	G Resultados Deudora	Afectable	Si	Peso Mexi..	
3	5440-000-000	CostoPor Coberturas	G Resultados Deudora	Afectable	Si	Peso Mexi..	
3	5450-000-000	Apoyos Financieros	G Resultados Deudora	Afectable	Si	Peso Mexi..	
2	5500-000-000	OTROS GASTOS Y PERDIDAS EX..	G Resultados Deudora			Peso Mexi..	
3	5510-000-000	Estimaciones, Depreciaciones, Dete..	G Resultados Deudora		Si	Peso Mexi..	

Nivel	Código	Nombre	Tipo	Dig Agr	Edo Fin	Moneda	Seg Neg
4	5518-100-001	Robos o extravíos	G Resultados Deudora	Afectable		Peso Mexi..	
3	5520-000-000	Provisiones	G Resultados Deudora	Afectable	Si	Peso Mexi..	
3	5530-000-000	Disminucion de Inventarios	G Resultados Deudora	Afectable		Peso Mexi..	
3	5540-000-000	Aumento por Insuficiencia de Estim..	G Resultados Deudora	Afectable	Si	Peso Mexi..	
3	5550-000-000	Aumentopor Insuficiencia de Provi..	G Resultados Deudora	Afectable	Si	Peso Mexi..	
3	5590-000-000	Otros Gastos	G Resultados Deudora		Si	Peso Mexi..	
4	5591-000-000	Gastos de Ejercicios Anteriores	G Resultados Deudora			Peso Mexi..	
1	6000-000-000	CUENTAS DE CIERRE CONTABLE	G Resultados Deudora		Tit	Peso Mexi..	
2	6100-000-000	RESUMEN DE INGRESOS Y GAS..	G Resultados Deudora	Afectable	Sub	Peso Mexi..	
2	6200-000-000	AHORRO DE LA GESTION	G Resultados Deudora	Afectable	Sub	Peso Mexi..	
2	6300-000-000	DESAHORRO DE LA GESTION	G Resultados Deudora	Afectable	Sub	Peso Mexi..	
1	8000-000-000	CUENTAS DE ORDEN PRESUPUE..	L De Orden Acreedora		Tit	Peso Mexi..	
2	8100-000-000	LEY DE INGRESOS	L De Orden Acreedora		Sub	Peso Mexi..	
3	8110-000-000	Ley de Ingresos Estimada	K De Orden Deudora		Si	Peso Mexi..	
4	8110-100-000	IMPUESTOS	K De Orden Deudora			Peso Mexi..	
4	8110-400-000	DERECHOS	K De Orden Deudora			Peso Mexi..	
4	8110-500-000	PRODUCTOS	K De Orden Deudora			Peso Mexi..	
4	8110-600-000	APROVECHAMIENTOS	K De Orden Deudora			Peso Mexi..	
4	8110-800-000	PARTICIPACIONES Y APORTACI..	K De Orden Deudora			Peso Mexi..	
4	8111-000-000	Ingresos Derivados de Financiamie..	K De Orden Deudora			Peso Mexi..	
3	8120-000-000	Ley de Ingresos x Ejecutar	L De Orden Acreedora		Si	Peso Mexi..	
4	8120-100-000	IMPUESTOS	L De Orden Acreedora			Peso Mexi..	
4	8120-300-000	CONVENIOS	L De Orden Acreedora			Peso Mexi..	
4	8120-379-000	Otros servicios de traslado y Hospe..	L De Orden Acreedora			Peso Mexi..	
4	8120-400-000	DERECHOS	L De Orden Acreedora			Peso Mexi..	
4	8120-500-000	PRODUCTOS	L De Orden Acreedora			Peso Mexi..	
4	8120-600-000	APROVECHAMIENTOS	L De Orden Acreedora			Peso Mexi..	
4	8120-700-000	Ventas de bienes y servicios	L De Orden Acreedora			Peso Mexi..	
4	8120-800-000	PARTICIPACIONES Y APORTACI..	L De Orden Acreedora			Peso Mexi..	
4	8121-000-000	Ingresos Derivados de Financiamie..	L De Orden Acreedora			Peso Mexi..	
3	8130-000-000	Modificaciones a la Ley de Ingresos..	L De Orden Acreedora		Si	Peso Mexi..	
4	8130-100-000	IMPUESTOS	L De Orden Acreedora			Peso Mexi..	
4	8130-400-000	DERECHOS	L De Orden Acreedora			Peso Mexi..	
4	8130-500-000	PRODUCTOS	L De Orden Acreedora			Peso Mexi..	
4	8130-600-000	APROVECHAMIENTOS	L De Orden Acreedora			Peso Mexi..	
4	8130-800-000	PARTICIPACIONES Y APORTACI..	L De Orden Acreedora			Peso Mexi..	
4	8131-000-000	Ingresos Derivados de Financiamie..	L De Orden Acreedora			Peso Mexi..	
3	8140-000-000	Ley de Ingresos Devengada	L De Orden Acreedora		Si	Peso Mexi..	
4	8140-100-000	IMPUESTOS	L De Orden Acreedora			Peso Mexi..	
4	8140-313-000	CONVENIOS	L De Orden Acreedora	Afectable		Peso Mexi..	
4	8140-379-000	Otros servicios de viaticos y hospe..	L De Orden Acreedora			Peso Mexi..	
4	8140-400-000	DERECHOS	L De Orden Acreedora			Peso Mexi..	
4	8140-500-000	PRODUCTOS	L De Orden Acreedora			Peso Mexi..	
4	8140-600-000	APROVECHAMIENTOS	L De Orden Acreedora			Peso Mexi..	
4	8140-700-000	Venta de Bienes y Servicios	L De Orden Acreedora			Peso Mexi..	
4	8140-800-000	PARTICIPACIONES Y APORTACI..	L De Orden Acreedora			Peso Mexi..	
4	8141-000-000	Ingresos Derivados de Financiamie..	L De Orden Acreedora			Peso Mexi..	
3	8150-000-000	Ley de Ingresos Recaudada	L De Orden Acreedora		Si	Peso Mexi..	
4	8150-100-000	IMPUESTOS	L De Orden Acreedora			Peso Mexi..	
4	8150-313-000	Conveniod	L De Orden Acreedora	Afectable		Peso Mexi..	
4	8150-400-000	DERECHOS	L De Orden Acreedora			Peso Mexi..	
4	8150-500-000	PRODUCTOS	L De Orden Acreedora			Peso Mexi..	
4	8150-600-000	APROVECHAMIENTOS	L De Orden Acreedora			Peso Mexi..	
4	8150-700-000	VENTA DE BIENES Y SERVICIOS	L De Orden Acreedora			Peso Mexi..	
4	8150-800-000	PARTICIPACIONES Y APORTACI..	L De Orden Acreedora			Peso Mexi..	
4	8151-000-000	Ingresos Derivados de Financiamie..	L De Orden Acreedora			Peso Mexi..	
2	8200-000-000	PRESUPUESTO DE EGRESOS	K De Orden Deudora		Sub	Peso Mexi..	
3	8210-000-000	Presupuesto de Egresos Aprobado	L De Orden Acreedora		Si	Peso Mexi..	
4	8210-100-000	SERVICIOS PERSONALES	L De Orden Acreedora			Peso Mexi..	
4	8210-200-000	MATERIALES Y SUMINISTROS	L De Orden Acreedora			Peso Mexi..	
4	8210-300-000	SERVICIOS GENERALES	L De Orden Acreedora			Peso Mexi..	
4	8210-400-000	TRANSFERENCIAS, ASIGANCIONE..	L De Orden Acreedora			Peso Mexi..	
4	8210-500-000	BIENES MUEBLES, INMUEBLES E..	L De Orden Acreedora			Peso Mexi..	
4	8210-600-000	INVERSIONES PUBLICAS	L De Orden Acreedora			Peso Mexi..	
4	8210-900-000	DEUDA PUBLICA	L De Orden Acreedora			Peso Mexi..	
3	8220-000-000	Presupuesto de Egresos por Ejercer	K De Orden Deudora		Si	Peso Mexi..	
4	8220-100-000	SERVICIOS PERSONALES	K De Orden Deudora			Peso Mexi..	
4	8220-118-000	Retenciones sobre nomina	K De Orden Deudora			Peso Mexi..	
4	8220-123-000	Combustible, lubricantes y aditivos	K De Orden Deudora			Peso Mexi..	
4	8220-200-000	MATERIALES Y SUMINISTROS	K De Orden Deudora			Peso Mexi..	
4	8220-300-000	SERVICIOS GENERALES	K De Orden Deudora			Peso Mexi..	
4	8220-324-000	Arrendamiento de luz y sonido	K De Orden Deudora			Peso Mexi..	
4	8220-327-000	Arrendamiento de vehiculos de tran..	K De Orden Deudora			Peso Mexi..	
4	8220-328-000	Arrendamiento de Estacionamiento	K De Orden Deudora			Peso Mexi..	
4	8220-337-000	Servicios Profesionales Externos	K De Orden Deudora			Peso Mexi..	

Nivel	Código	Nombre	Tipo	Dig Agr	Edo Fin	Moneda	Seg Neg
4	8220-393-000	Infracciones de Transito	K De Orden Deudora			Peso Mexi..	
4	8220-399-000	Otros Servicios Generales	K De Orden Deudora			Peso Mexi..	
4	8220-400-000	TRANSFERENCIAS, ASIGANCIONE..	K De Orden Deudora			Peso Mexi..	
4	8220-500-000	BIENES MUEBLES, INMUEBLES E..	K De Orden Deudora			Peso Mexi..	
4	8220-512-000	Muebles excepto de oficina y estant..	K De Orden Deudora			Peso Mexi..	
4	8220-600-000	INVERSIONES PUBLICAS	K De Orden Deudora			Peso Mexi..	
4	8220-811-000	Aportacion desayunos escolalres	K De Orden Deudora			Peso Mexi..	
4	8220-900-000	DEUDA PUBLICA	K De Orden Deudora			Peso Mexi..	
3	8230-000-000	Modificaciones al presupuesto de e..	L De Orden Acreedora		Si	Peso Mexi..	
4	8230-100-000	SERVICIOS PERSONALES	L De Orden Acreedora			Peso Mexi..	
4	8230-200-000	MATERIALES Y SUMINISTROS	L De Orden Acreedora			Peso Mexi..	
4	8230-300-000	SERVICIOS GENERALES	L De Orden Acreedora			Peso Mexi..	
4	8230-400-000	TRANSFERENCIAS, ASIGANCIONE..	L De Orden Acreedora			Peso Mexi..	
4	8230-500-000	BIENES MUEBLES, INMUEBLES E..	L De Orden Acreedora			Peso Mexi..	
4	8230-600-000	INVERSIONES PUBLICAS	L De Orden Acreedora			Peso Mexi..	
4	8230-900-000	DEUDA PUBLICA	L De Orden Acreedora			Peso Mexi..	
3	8240-000-000	Presupuesto de Egresos Comprom..	K De Orden Deudora		Si	Peso Mexi..	
4	8240-100-000	SERVICIOS PERSONALES	K De Orden Deudora			Peso Mexi..	
4	8240-118-000	Retenciones sobre nomina	K De Orden Deudora			Peso Mexi..	
4	8240-123-000	Combustible, lubricantes y aditivos	K De Orden Deudora			Peso Mexi..	
4	8240-200-000	MATERIALES Y SUMINISTROS	K De Orden Deudora			Peso Mexi..	
4	8240-299-100	Recursos Propios	K De Orden Deudora	Afectable		Peso Mexi..	
4	8240-300-000	SERVICIOS GENERALES	K De Orden Deudora			Peso Mexi..	
4	8240-324-000	Arrendamiento Equipo de Sonido y l..	K De Orden Deudora			Peso Mexi..	
4	8240-327-000	Arrendamiento de vehiculos de tran..	K De Orden Deudora			Peso Mexi..	
4	8240-328-000	Arrendamiento de estacionamiento	K De Orden Deudora			Peso Mexi..	
4	8240-337-000	Servicios Profesionales Externos	K De Orden Deudora			Peso Mexi..	
4	8240-393-000	Infracciones de Transito	K De Orden Deudora			Peso Mexi..	
4	8240-399-000	Otros Servicios Generales	K De Orden Deudora			Peso Mexi..	
4	8240-400-000	TRANSFERENCIAS, ASIGANCIONE..	K De Orden Deudora			Peso Mexi..	
4	8240-500-000	BIENES MUEBLES, INMUEBLES E..	K De Orden Deudora			Peso Mexi..	
4	8240-512-000	Muebles excepto de oficina y estant..	K De Orden Deudora			Peso Mexi..	
4	8240-600-000	INVERSIONES PUBLICAS	K De Orden Deudora			Peso Mexi..	
4	8240-811-000	Aportación Desayunos Escolares	K De Orden Deudora			Peso Mexi..	
4	8240-900-000	DEUDA PUBLICA	K De Orden Deudora			Peso Mexi..	
3	8250-000-000	Presupuesto de Egresos Devengado	K De Orden Deudora		Si	Peso Mexi..	
4	8250-100-000	SERVICIOS PERSONALES	K De Orden Deudora			Peso Mexi..	
4	8250-118-000	Retenciones sobre nomina	K De Orden Deudora			Peso Mexi..	
4	8250-123-000	Combustible, lubricantes y aditivos	K De Orden Deudora			Peso Mexi..	
4	8250-200-000	MATERIALES Y SUMINISTROS	K De Orden Deudora			Peso Mexi..	
4	8250-300-000	SERVICIOS GENERALES	K De Orden Deudora			Peso Mexi..	
4	8250-324-000	Arrendamiento de sonido y luz	K De Orden Deudora			Peso Mexi..	
4	8250-327-000	Arrendamiento de vehiculos de tran..	K De Orden Deudora			Peso Mexi..	
4	8250-328-000	Arrendamiento de Estacionamiento	K De Orden Deudora			Peso Mexi..	
4	8250-337-000	Servicios Profesionales Externos	K De Orden Deudora			Peso Mexi..	
4	8250-393-000	Infracciones de Transito	K De Orden Deudora			Peso Mexi..	
4	8250-399-000	Otros Servicios Generales	K De Orden Deudora			Peso Mexi..	
4	8250-400-000	TRANSFERENCIAS, ASIGANCIONE..	K De Orden Deudora			Peso Mexi..	
4	8250-500-000	BIENES MUEBLES, INMUEBLES E..	K De Orden Deudora			Peso Mexi..	
4	8250-512-000	Muebles excepto de oficina y estant..	K De Orden Deudora			Peso Mexi..	
4	8250-600-000	INVERSIONES PUBLICAS	K De Orden Deudora			Peso Mexi..	
4	8250-811-000	Aportacion Desayunos Escolares	K De Orden Deudora			Peso Mexi..	
4	8250-900-000	DEUDA PUBLICA	K De Orden Deudora			Peso Mexi..	
3	8260-000-000	Presupuesto de Egresos Ejercido	K De Orden Deudora		Si	Peso Mexi..	
4	8260-100-000	SERVICIOS PERSONALES	K De Orden Deudora			Peso Mexi..	
4	8260-118-000	Retenciones sobre Nomina	K De Orden Deudora			Peso Mexi..	
4	8260-123-000	Combustible, lubricantes y aditivos	K De Orden Deudora			Peso Mexi..	
4	8260-200-000	MATERIALES Y SUMINISTROS	K De Orden Deudora			Peso Mexi..	
4	8260-300-000	SERVICIOS GENERALES	K De Orden Deudora			Peso Mexi..	
4	8260-324-000	Arrendamiento de sonido y luz	K De Orden Deudora			Peso Mexi..	
4	8260-327-000	Arrendamiento de vehiculos de tran..	K De Orden Deudora			Peso Mexi..	
4	8260-328-000	Arrendamiento de Estacionamiento	K De Orden Deudora			Peso Mexi..	
4	8260-337-000	Servicios Profesionales Externos	K De Orden Deudora			Peso Mexi..	
4	8260-399-000	Otros Servicios Generales	K De Orden Deudora			Peso Mexi..	
4	8260-400-000	TRANSFERENCIAS, ASIGANCIONE..	K De Orden Deudora			Peso Mexi..	
4	8260-500-000	BIENES MUEBLES, INMUEBLES E..	K De Orden Deudora			Peso Mexi..	
4	8260-512-000	Muebles excepto de oficina y estant..	K De Orden Deudora			Peso Mexi..	
4	8260-600-000	INVERSIONES PUBLICAS	K De Orden Deudora			Peso Mexi..	
4	8260-900-000	DEUDA PUBLICA	K De Orden Deudora			Peso Mexi..	
3	8270-000-000	Presupuesto de Egresos Pagados	K De Orden Deudora		Si	Peso Mexi..	
4	8270-100-000	SERVICIOS PERSONALES	K De Orden Deudora			Peso Mexi..	
4	8270-118-000	Retenciones sobre nomina	K De Orden Deudora			Peso Mexi..	
4	8270-123-000	Combustible, lubricantes y aditivos	K De Orden Deudora			Peso Mexi..	
4	8270-200-000	MATERIALES Y SUMINISTROS	K De Orden Deudora			Peso Mexi..	
4	8270-300-000	SERVICIOS GENERALES	K De Orden Deudora			Peso Mexi..	

Nivel	Código	Nombre	Tipo	Dig Agr	Edo Fin	Moneda	Seg Neg
4	8270-324-000	Arrendamiento de sonido y luz	K De Orden Deudora			Peso Mexi..	
4	8270-327-000	Arrendamiento de vehiculos de tran..	K De Orden Deudora			Peso Mexi..	
4	8270-328-000	Arrendamiento de Estacionamiento	K De Orden Deudora			Peso Mexi..	
4	8270-337-000	Servicios profesionales Externos	K De Orden Deudora			Peso Mexi..	
4	8270-399-000	Otros Servicios Generales	K De Orden Deudora			Peso Mexi..	
4	8270-400-000	TRANSFERENCIAS, ASIGANCIONE..	K De Orden Deudora			Peso Mexi..	
4	8270-500-000	BIENES MUEBLES, INMUEBLES E..	K De Orden Deudora			Peso Mexi..	
4	8270-512-000	Muebles excepto de oficina y estant..	K De Orden Deudora			Peso Mexi..	
4	8270-600-000	INVERSIONES PUBLICAS	K De Orden Deudora			Peso Mexi..	
4	8270-900-000	DEUDA PUBLICA	K De Orden Deudora			Peso Mexi..	
1	9000-000-000	CUENTAS DE CIERRE PRESUPU..	K De Orden Deudora		Tit	Peso Mexi..	
2	9100-000-000	SUPERAVIT FINANCIERO	K De Orden Deudora	Afectable		Peso Mexi..	
2	9200-000-000	DEFICIT FINANCIERO	K De Orden Deudora	Afectable		Peso Mexi..	
2	9360-000-000	ADEUDOS DE EJERCICIOS FISCA..	K De Orden Deudora	Afectable		Peso Mexi..	

Relación de cuentas impresas:

Total de cuentas: 464

Cuentas de acumulación: 295

Cuentas de afectación: 169

ACTIVO		PASIVO	
<i>ACTIVO</i>		<i>PASIVO</i>	
<i>ACTIVO CIRCULANTE</i>		<i>PASIVO CIRCULANTE</i>	
EFFECTIVO Y EQUIVALENTE	683,542.98	CUENTAS POR PAGAR A CORTO P..	3,077,165.63
DERECHOS A RECIBIR EFECTIVO ..	689,451.41	DOCUMENTOS POR PAGAR A COR..	22,368.86
DERECHOS A RECIBIR BIENES Y S..	-0.19		
<i>Total ACTIVO CIRCULANTE</i>	1,372,994.20	<i>Total PASIVO CIRCULANTE</i>	3,099,534.49
		<i>PASIVO NO CIRCULANTE</i>	
		<i>Total PASIVO NO CIRCULANTE</i>	0.00
		<i>Total PASIVO</i>	3,099,534.49
		SUMA DEL PASIVO	3,099,534.49
<i>ACTIVO NO CIRCULANTE</i>		CAPITAL	
BIENES MUEBLES	916,124.18	HACIENDA PUBLICA PATRIMONIO	
ACTIVOS INTANGIBLES	13,502.40	HACIENDA PUBLICA PATRIMONI..	
<i>Total ACTIVO NO CIRCULANTE</i>	929,626.58	<i>Total HACIENDA PUBLICA PATRIM..</i>	0.00
		<i>HACIENDA PUBLICA GENERADO</i>	
		RESULTADO DEL EJERCICIO (AHO..	419,789.56
		RESULTADO DE EJERCICIOS ANTE..	267,269.39
		<i>Total HACIENDA PUBLICA GENER..</i>	687,058.95
		<i>EXESO A INSUFICIENCIA EN LA ..</i>	
		<i>Total EXESO A INSUFICIENCIA E..</i>	0.00
		<i>Total HACIENDA PUBLICA PATRIM..</i>	687,058.95
		Utilidad o Pérdida del Ejercicio	-1,483,972.66
		SUMA DEL CAPITAL	-796,913.71
SUMA DEL ACTIVO	2,302,620.78	SUMA DEL PASIVO Y CAPITAL	2,302,620.78

ACTIVO		PASIVO	
<i>ACTIVO</i>		<i>PASIVO</i>	
<i>ACTIVO CIRCULANTE</i>		<i>PASIVO CIRCULANTE</i>	
EFFECTIVO Y EQUIVALENTE	683,542.98	CUENTAS POR PAGAR A CORTO P..	3,077,165.63
DERECHOS A RECIBIR EFECTIVO ..	689,451.41	DOCUMENTOS POR PAGAR A COR..	22,368.86
DERECHOS A RECIBIR BIENES Y S..	-0.19		
<i>Total ACTIVO CIRCULANTE</i>	1,372,994.20	<i>Total PASIVO CIRCULANTE</i>	3,099,534.49
		<i>PASIVO NO CIRCULANTE</i>	
		<i>Total PASIVO NO CIRCULANTE</i>	0.00
		<i>Total PASIVO</i>	3,099,534.49
		SUMA DEL PASIVO	3,099,534.49
<i>ACTIVO NO CIRCULANTE</i>		CAPITAL	
BIENES MUEBLES	916,124.18	HACIENDA PUBLICA PATRIMONIO	
ACTIVOS INTANGIBLES	13,502.40	HACIENDA PUBLICA PATRIMONI..	
<i>Total ACTIVO NO CIRCULANTE</i>	929,626.58	<i>Total HACIENDA PUBLICA PATRIM..</i>	0.00
		<i>HACIENDA PUBLICA GENERADO</i>	
		RESULTADO DEL EJERCICIO (AHO..	419,789.56
		RESULTADO DE EJERCICIOS ANTE..	267,269.39
		<i>Total HACIENDA PUBLICA GENER..</i>	687,058.95
		<i>EXESO A INSUFICIENCIA EN LA ..</i>	
		<i>Total EXESO A INSUFICIENCIA E..</i>	0.00
		<i>Total HACIENDA PUBLICA PATRIM..</i>	687,058.95
		Utilidad o Pérdida del Ejercicio	-1,483,972.66
		SUMA DEL CAPITAL	-796,913.71
SUMA DEL ACTIVO	2,302,620.78	SUMA DEL PASIVO Y CAPITAL	2,302,620.78

La que suscribe la presente la LAE ARACELI TABAREZ RODRIGUEZ en mi carácter de Directora General del SISTEMA DIF DEL MUNICIPIO DE AYOTLAN JALISCO hace del conocimiento que del clasificador A.2.16 No se mantiene un registro historio de operaciones en el libro de inventarios de Bienes e inmuebles ya que no contamos con patrimonio propio en este rubro.

Sin más por el momento se expide para hacer CONSTAR siendo los 06 dias del mes de Agosto del 2019.

ATENTAMENTE.
AYOTLAN JALISCO

"2019, Año de la Equidad de Género en Jalisco".



LAE ARACELI TABAREZ RODRIGUEZ
DIRECTORA GENERAL DEL DIF AYOTLAN JAL



La que suscribe la presente la LAE ARACELI TABAREZ RODRIGUEZ en mi carácter de Directora General del SISTEMA DIF DEL MUNICIPIO DE AYOTLAN JALISCO hace del conocimiento que del clasificador A.1.2 en la actualidad se está trabajando en la elaboración del MANUAL DE CONTABILIDAD.

Sin más por el momento se expide para hacer CONSTAR siendo los 06 días del mes de Agosto del 2019.

ATENTAMENTE.

AYOTLAN JALISCO

“2019, Año de la Equidad de Genero en Jalisco”



LAE ARACELI TABAREZ RODRIGUEZ
DIRECTORA GENERAL DEL DIF AYOTLAN JAL.



La que suscribe la presente la LAE ARACELI TABAREZ RODRIGUEZ en mi carácter de Directora General del SISTEMA DIF DEL MUNICIPIO DE AYOTLAN JALISCO hace del conocimiento que del clasificador A.1.3 en la actualidad se está trabajando en la elaboración de la Matriz devengado de Gastos.

Sin más por el momento se expide para hacer CONSTAR siendo los 06 días del mes de Agosto del 2019.

ATENTAMENTE.

AYOTLAN JALISCO

“2019, Año de la Equidad de Genero en Jalisco”.



LAE ARACELI TABAREZ RODRIGUEZ
DIRECTORA GENERAL DEL DIF AYOTLAN JAL.



La que suscribe la presente la LAE ARACELI TABAREZ RODRIGUEZ en mi carácter de Directora General del SISTEMA DIF DEL MUNICIPIO DE AYOTLAN JALISCO hace del conocimiento que del clasificador A.1.4 en la actualidad se está trabajando en la elaboración de la Matriz Pagado de Gastos.

Sin más por el momento se expide para hacer CONSTAR siendo los 06 dias del mes de Agosto del 2019.

ATENTAMENTE.

AYOTLAN JALISCO

“2019, Año de la Equidad de Genero en Jalisco”.

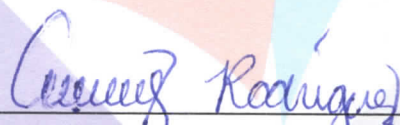

LAE ARACELI TABAREZ RODRIGUEZ
DIRECTORA GENERAL DEL DIF AYOTLAN JALISCO



La que suscribe la presente la LAE ARACELI TABAREZ RODRIGUEZ en mi carácter de Directora General del SISTEMA DIF DEL MUNICIPIO DE AYOTLAN JALISCO hace del conocimiento que del clasificador A.1.5 en la actualidad se está trabajando en la elaboración de la Matriz de ingresos Devengado.

Sin más por el momento se expide para hacer CONSTAR siendo los 06 dias del mes de Agosto del 2019.

ATENTAMENTE.

AYOTLAN JALISCO

“2019, Año de la Equidad de Genero en Jalisco”



LAE ARACELI TABAREZ RODRIGUEZ
DIRECTORA GENERAL DEL DIF AYOTLAN JALISCO



La que suscribe la presente la LAE ARACELI TABAREZ RODRIGUEZ en mi carácter de Directora General del SISTEMA DIF DEL MUNICIPIO DE AYOTLAN JALISCO hace del conocimiento que del clasificador A.1.6 en la actualidad se está trabajando en la elaboración de la Matriz de Ingresos Recaudados.

Sin más por el momento se expide para hacer CONSTAR siendo los 06 días del mes de Agosto del 2019.

ATENTAMENTE.

AYOTLAN JALISCO

"2019, Año de la Equidad de Genero en Jalisco"

LAE ARACELI TABAREZ RODRIGUEZ
DIRECTORA GENERAL DEL DIF AYOTLAN JALISCO



La que suscribe la presente la LAE ARACELI TABAREZ RODRIGUEZ en mi carácter de Directora General del SISTEMA DIF DEL MUNICIPIO DE AYOTLAN JALISCO hace del conocimiento que del clasificador A.2.1 Si se registra en cuentas específicas de activo los bienes muebles a la fecha no se reflejan ya que en el periodo no se ha tenido la adquisición de ningún bien mueble.

Sin más por el momento se expide para hacer CONSTAR siendo los 06 días del mes de Agosto del 2019.

ATENTAMENTE.

AYOTLAN JALISCO

"2019, Año de la Equidad de Genero en Jalisco"

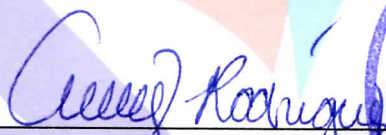

LAE ARACELI TABAREZ RODRIGUEZ
DIRECTORA GENERAL DEL DIF AYOTLAN JAL.



La que suscribe la presente la LAE ARACELI TABAREZ RODRIGUEZ en mi carácter de Directora General del SISTEMA DIF DEL MUNICIPIO DE AYOTLAN JALISCO hace del conocimiento que del clasificador A.2.2 No se registra en cuentas específicas de activo los bienes inmuebles ya que a la fecha no contamos con ninguno que sea propio.

Sin más por el momento se expide para hacer CONSTAR siendo los 06 días del mes de Agosto del 2019.

ATENTAMENTE.
AYOTLAN JALISCO

"2019, Año de la Equidad de Genero en Jalisco".

LAE ARACELI TABAREZ RODRIGUEZ
DIRECTORA GENERAL DEL DIF AYOTLAN JALISCO



La que suscribe la presente la LAE ARACELI TABAREZ RODRIGUEZ en mi carácter de Directora General del SISTEMA DIF DEL MUNICIPIO DE AYOTLAN JALISCO hace del conocimiento que del clasificador A.2.3 No se registra contablemente pues no contamos con ninguno que sea propio.

Sin más por el momento se expide para hacer CONSTAR siendo los 06 días del mes de Agosto del 2019.

ATENTAMENTE.

AYOTLAN JALISCO

“2019, Año de la Equidad de Genero en Jalisco”.



LAE ARACELI TABAREZ RODRIGUEZ
DIRECTORA GENERAL DEL DIF AYOTLAN JAL.



La que suscribe la presente la LAE ARACELI TABAREZ RODRIGUEZ en mi carácter de Directora General del SISTEMA DIF DEL MUNICIPIO DE AYOTLAN JALISCO hace del conocimiento que del clasificador A.2.4 No se registra en cuentas específicas de activo la baja de bienes muebles pues no esa valuado económicamente.

Sin más por el momento se expide para hacer CONSTAR siendo los 06 dias del mes de Agosto del 2019.

ATENTAMENTE.

AYOTLAN JALISCO

"2019, Año de la Equidad de Genero en Jalisco".

LAE ARACELI TABAREZ RODRIGUEZ
DIRECTORA GENERAL DEL DIF AYOTLAN JAL.



La que suscribe la presente la LAE ARACELI TABAREZ RODRIGUEZ en mi carácter de Directora General del SISTEMA DIF DEL MUNICIPIO DE AYOTLAN JALISCO hace del conocimiento que del clasificador A.2.5 No se registra en cuentas específicas de activo los bienes inmuebles ya que a la fecha no contamos con ninguno que sea propio.

Sin más por el momento se expide para hacer CONSTAR siendo los 06 días del mes de Agosto del 2019.

ATENTAMENTE.
AYOTLAN JALISCO

"2019, Año de la Equidad de Genero en Jalisco"

LAE ARACELI TABAREZ RODRIGUEZ
DIRECTORA GENERAL DEL DIF AYOTLAN JAL.



La que suscribe la presente la LAE ARACELI TABAREZ RODRIGUEZ en mi carácter de Directora General del SISTEMA DIF DEL MUNICIPIO DE AYOTLAN JALISCO hace del conocimiento que del clasificador A.2.6 No Aplica ya que el Dif Municipal no cuenta con bienes bajo su custodia, que sean inalienables e imprescriptibles.

Sin más por el momento se expide para hacer CONSTAR siendo los 06 días del mes de Agosto del 2019.

ATENTAMENTE.

AYOTLAN JALISCO

"2019, Año de la Equidad de Genero en Jalisco"



LAE ARACELI TABAREZ RODRIGUEZ

DIRECTORA GENERAL DEL DIF AYOTLAN JALISCO



La que suscribe la presente la LAE ARACELI TABAREZ RODRIGUEZ en mi carácter de Directora General del SISTEMA DIF DEL MUNICIPIO DE AYOTLAN JALISCO hace del conocimiento que del clasificador A.2.8 No Aplica ya que el Dif Municipal no realiza obras

Sin más por el momento se expide para hacer CONSTAR siendo los 06 dias del mes de Agosto del 2019.

ATENTAMENTE.

AYOTLAN JALISCO

"2019, Año de la Equidad de Genero en Jalisco".



LAE ARACELI TABAREZ RODRIGUEZ

DIRECTORA GENERAL DEL DIF AYOTLAN JALISCO



La que suscribe la presente la LAE ARACELI TABAREZ RODRIGUEZ en mi carácter de Directora General del SISTEMA DIF DEL MUNICIPIO DE AYOTLAN JALISCO hace del conocimiento que del clasificador A.2.9 No Aplica ya que el Dif Municipal no tiene derechos patrimoniales que tengan en los fideicomisos sin estructura orgánica, mandatos y contratos análogos.

Sin más por el momento se expide para hacer CONSTAR siendo los 06 dias del mes de Agosto del 2019.

ATENTAMENTE.
AYOTLAN JALISCO

"2019, Año de la Equidad de Genero en Jalisco"



LAE ARACELI TABAREZ RODRIGUEZ
DIRECTORA GENERAL DEL DIF AYOTLAN JALISCO



La que suscribe la presente la LAE ARACELI TABAREZ RODRIGUEZ en mi carácter de Directora General del SISTEMA DIF DEL MUNICIPIO DE AYOTLAN JALISCO hace del conocimiento que del clasificador A.2.13 como tal no se lleva registro de operaciones en el Libro de Diario solo se realizan por día las pólizas de diario correspondientes a los movimientos contables.

Sin más por el momento se expide para hacer CONSTAR siendo los 06 días del mes de Agosto del 2019.

ATENTAMENTE.
AYOTLAN JALISCO

“2019, Año de la Equidad de Género en Jalisco”.

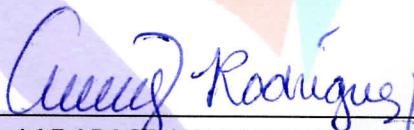

LAE ARACELI TABAREZ RODRIGUEZ
DIRECTORA GENERAL DEL DIF AYOTLAN JAL.



La que suscribe la presente la LAE ARACELI TABAREZ RODRIGUEZ en mi carácter de Directora General del SISTEMA DIF DEL MUNICIPIO DE AYOTLAN JALISCO hace del conocimiento que del clasificador A.2.15 No Aplica porque no Producimos nada como tal por lo que no se lleva registro de operaciones en el Libro de inventarios de materias Primas, Materiales y suministros para producción.

Sin más por el momento se expide para hacer CONSTAR siendo los 06 dias del mes de Agosto del 2019.

ATENTAMENTE.
AYOTLAN JALISCO

“2019, Año de la Equidad de Género en Jalisco”



LAE ARACELI TABAREZ RODRIGUEZ
DIRECTORA GENERAL DEL DIF AYOTLAN JAL.



La que suscribe la presente la LAE ARACELI TABAREZ RODRIGUEZ en mi carácter de Directora General del SISTEMA DIF DEL MUNICIPIO DE AYOTLAN JALISCO hace del conocimiento que del clasificador A.2.16 No se mantiene un registro historio de operaciones en el libro de almacén de materiales y suministros de consumo porque no adquieren mercancías ni suministros para almacenaje

Sin más por el momento se expide para hacer CONSTAR siendo los 06 dias del mes de Agosto del 2019.

ATENTAMENTE.
AYOTLAN JALISCO

“2019, Año de la Equidad de Género en Jalisco”

LAE ARACELI TABAREZ RODRIGUEZ
DIRECTORA GENERAL DEL DIF AYOTLAN JALISCO



La que suscribe la presente la LAE ARACELI TABAREZ RODRIGUEZ en mi carácter de Directora General del SISTEMA DIF DEL MUNICIPIO DE AYOTLAN JALISCO hace del conocimiento que del clasificador A.2.24 Derivado del proceso de transición de una administración a otra, la administración entrante no ha realizado el registro e inventario de los bienes que no es encontraban inventariados o están en proceso de registro.

Sin más por el momento se expide para hacer CONSTAR siendo los 06 días del mes de Agosto del 2019.

ATENTAMENTE.

AYOTLAN JALISCO

"2019, Año de la Equidad de Género en Jalisco"



LAE ARACELI TABAREZ RODRIGUEZ

DIRECTORA GENERAL DEL DIF AYOTLAN JALISCO



La que suscribe la presente la LAE ARACELI TABAREZ RODRIGUEZ en mi carácter de Directora General del SISTEMA DIF DEL MUNICIPIO DE AYOTLAN JALISCO hace del conocimiento que del clasificador A.2.25 se está trabajando en la realización del primer avance de gestión financiera que nos permite la obtención de la información presupuestaria y contable, mostrando los avances que permitan evaluar el ejercicio del gasto público y la captación del ingreso.

Sin más por el momento se expide para hacer CONSTAR siendo los 06 dias del mes de Agosto del 2019.

ATENTAMENTE.

AYOTLAN JALISCO

“2019, Año de la Equidad de Género en Jalisco”



LAE ARACELI TABAREZ RODRIGUEZ
DIRECTORA GENERAL DEL DIF AYOTLAN JAL



La que suscribe la presente la LAE ARACELI TABAREZ RODRIGUEZ en mi carácter de Directora General del SISTEMA DIF DEL MUNICIPIO DE AYOTLAN JALISCO hace del conocimiento que del clasificador A.2.56 No Aplica ya que el Dif Municipal no cuenta con bienes bajo su custodia, que sean inalienables e imprescriptibles.

Sin más por el momento se expide para hacer CONSTAR siendo los 06 dias del mes de Agosto del 2019.

ATENTAMENTE.

AYOTLAN JALISCO

“2019, Año de la Equidad de Genero en Jalisco”.

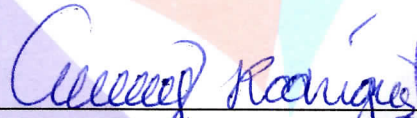

LAE ARACELI TABAREZ RODRIGUEZ
DIRECTORA GENERAL DEL DIF AYOTLAN JAL.



La que suscribe la presente la LAE ARACELI TABAREZ RODRIGUEZ en mi carácter de Directora General del SISTEMA DIF DEL MUNICIPIO DE AYOTLAN JALISCO hace del conocimiento que del clasificador B.2.1 No se registra el Presupuesto de Egresos Aprobado.

Sin más por el momento se expide para hacer CONSTAR siendo los 06 dias del mes de Agosto del 2019.

ATENTAMENTE.

AYOTLAN JALISCO

"2019, Año de la Equidad de Género en Jalisco".



LAE ARACELI TABAREZ RODRIGUEZ

DIRECTORA GENERAL DEL DIF AYOTLAN JALISCO



La que suscribe la presente la LAE ARACELI TABAREZ RODRIGUEZ en mi carácter de Directora General del SISTEMA DIF DEL MUNICIPIO DE AYOTLAN JALISCO hace del conocimiento que del clasificador B.2.2 No se registra el Presupuesto de Egresos Modificado.

Sin más por el momento se expide para hacer CONSTAR siendo los 06 días del mes de Agosto del 2019.

ATENTAMENTE.

AYOTLAN JALISCO

“2019, Año de la Equidad de Género en Jalisco”.



LAE ARACELI TABAREZ RODRIGUEZ
DIRECTORA GENERAL DEL DIF AYOTLAN JALISCO



La que suscribe la presente la LAE ARACELI TABAREZ RODRIGUEZ en mi carácter de Directora General del SISTEMA DIF DEL MUNICIPIO DE AYOTLÁN JALISCO hace del conocimiento que del clasificador B.2.7 No se registra el Presupuesto de Ingresos Estimado Aprobado.

Sin más por el momento se expide para hacer CONSTAR siendo los 06 días del mes de Agosto del 2019.

ATENTAMENTE.

AYOTLÁN JALISCO

“2019, Año de la Equidad de Género en Jalisco”



LAE ARACELI TABAREZ RODRIGUEZ
DIRECTORA GENERAL DEL DIF AYOTLÁN JALISCO



La que suscribe la presente la LAE ARACELI TABAREZ RODRIGUEZ en mi carácter de Directora General del SISTEMA DIF DEL MUNICIPIO DE AYOTLAN JALISCO hace del conocimiento que del clasificador B.2.8 No se registra el Presupuesto de Ingresos Modificado.

Sin más por el momento se expide para hacer CONSTAR siendo los 06 dias del mes de Agosto del 2019.

ATENTAMENTE.

AYOTLAN JALISCO

“2019, Año de la Equidad de Género en Jalisco”.



LAE ARACELI TABAREZ RODRIGUEZ
DIRECTORA GENERAL DEL DIF AYOTLAN JAL



La que suscribe la presente la LAE ARACELI TABAREZ RODRIGUEZ en mi carácter de Directora General del SISTEMA DIF DEL MUNICIPIO DE AYOTLAN JALISCO hace del conocimiento que del clasificador B.2.11 Si se integra en forma automática el ejercicio presupuestario con la operación contables a partir de la utilización del gasto devengado.

Sin más por el momento se expide para hacer CONSTAR siendo los 06 dias del mes de Agosto del 2019.

ATENTAMENTE.
AYOTLAN JALISCO

"2019, Año de la Equidad de Género en Jalisco"

LAE ARACELI TABAREZ RODRIGUEZ
DIRECTORA GENERAL DEL DIF AYOTLAN JAL



La que suscribe la presente la LAE ARACELI TABAREZ RODRIGUEZ en mi carácter de Directora General del SISTEMA DIF DEL MUNICIPIO DE AYOTLAN JALISCO hace del conocimiento que del clasificador B.2.15 la operación de los procesos administrativos o subsistemas que permiten la emisión periódica de los estados financieros se realizan con el 1er. avance de gestión financiera que se presenta a ASEJ.

Sin más por el momento se expide para hacer CONSTAR siendo los 06 días del mes de Agosto del 2019.

ATENTAMENTE.

AYOTLAN JALISCO

“2019, Año de la Equidad de Género en Jalisco”.



LAE ARACELI TABAREZ RODRIGUEZ
DIRECTORA GENERAL DEL DIF AYOTLAN JALISCO



La que suscribe la presente la LAE ARACELI TABAREZ RODRIGUEZ en mi carácter de Directora General del SISTEMA DIF DEL MUNICIPIO DE AYOTLAN JALISCO hace del conocimiento que del clasificador B.3.1 El estado analítico de ingresos en forma periódica se presenta de manera semestral derivados de los procesos administrativos que operan en tiempo real y que generan registros automáticos se realizan con el 1er. avance de gestión financiera que se presenta a ASEJ.

Sin más por el momento se expide para hacer CONSTAR siendo los 06 días del mes de Agosto del 2019.

ATENTAMENTE.

AYOTLAN JALISCO

“2019, Año de la Equidad de Género en Jalisco”



LAE ARACELI TABAREZ RODRIGUEZ

DIRECTORA GENERAL DEL DIF AYOTLAN JAL



La que suscribe la presente la LAE ARACELI TABAREZ RODRIGUEZ en mi carácter de Directora General del SISTEMA DIF DEL MUNICIPIO DE AYOTLAN JALISCO hace del conocimiento que del clasificador B.3.2 Se genera el estado analítico del ejercicio del presupuesto de egresos con base en la clasificación administrativa en forma periódica cuando se realiza el 1er. avance de gestión financiera que se presenta a ASEJ.

Sin más por el momento se expide para hacer CONSTAR siendo los 06 dias del mes de Agosto del 2019.

A T E N T A M E N T E.

AYOTLAN JALISCO

“2019, Año de la Equidad de Género en Jalisco”



LAE ARACELI TABAREZ RODRIGUEZ
DIRECTORA GENERAL DEL DIF AYOTLAN JAL



La que suscribe la presente la LAE ARACELI TABAREZ RODRIGUEZ en mi carácter de Directora General del SISTEMA DIF DEL MUNICIPIO DE AYOTLAN JALISCO hace del conocimiento que del clasificador B.3.3 Se genera el estado analítico del ejercicio del presupuesto de egresos con base en la clasificación económica en forma periódica cuando se realiza el 1er. avance de gestión financiera que se presenta a ASEJ.

Sin más por el momento se expide para hacer CONSTAR siendo los 06 dias del mes de Agosto del 2019.

ATENTAMENTE.

AYOTLAN JALISCO

“2019, Año de la Equidad de Género en Jalisco”



LAE ARACELI TABAREZ RODRIGUEZ
DIRECTORA GENERAL DEL DIF AYOTLAN JALISCO



La que suscribe la presente la LAE ARACELI TABAREZ RODRIGUEZ en mi carácter de Directora General del SISTEMA DIF DEL MUNICIPIO DE AYOTLAN JALISCO hace del conocimiento que del clasificador B.3.4 Se genera el estado analítico del ejercicio del presupuesto de egresos con base en la clasificación por objeto del gasto en forma periódica cuando se realiza el 1er. avance de gestión financiera que se presenta a ASEJ.

Sin más por el momento se expide para hacer CONSTAR siendo los 06 días del mes de Agosto del 2019.

ATENTAMENTE.

AYOTLAN JALISCO

“2019, Año de la Equidad de Género en Jalisco”.



LAE ARACELI TABAREZ RODRIGUEZ
DIRECTORA GENERAL DEL DIF AYOTLAN JALISCO



La que suscribe la presente la LAE ARACELI TABAREZ RODRIGUEZ en mi carácter de Directora General del SISTEMA DIF DEL MUNICIPIO DE AYOTLAN JALISCO hace del conocimiento que del clasificador B.3.5 Se genera el estado analítico del ejercicio del presupuesto de egresos con base en la clasificación FUNCIONAL en forma periódica cuando se realiza el 1er. avance de gestión financiera que se presenta a ASEJ.

Sin más por el momento se expide para hacer CONSTAR siendo los 06 días del mes de Agosto del 2019.

ATENTAMENTE.

AYOTLAN JALISCO

“2019, Año de la Equidad de Género en Jalisco”



LAE ARACELI TABAREZ RODRIGUEZ
DIRECTORA GENERAL DEL DIF AYOTLAN JALISCO



La que suscribe la presente la LAE ARACELI TABAREZ RODRIGUEZ en mi carácter de Directora General del SISTEMA DIF DEL MUNICIPIO DE AYOTLAN JALISCO hace del conocimiento que del clasificador B.3.6 El Dif Municipal no genera endeudamiento.

Sin más por el momento se expide para hacer CONSTAR siendo los 06 días del mes de Agosto del 2019.

ATENTAMENTE.

AYOTLAN JALISCO

“2019, Año de la Equidad de Género en Jalisco”



LAE ARACELI TABAREZ RODRIGUEZ

DIRECTORA GENERAL DEL DIF AYOTLAN JALISCO



La que suscribe la presente la LAE ARACELI TABAREZ RODRIGUEZ en mi carácter de Directora General del SISTEMA DIF DEL MUNICIPIO DE AYOTLAN JALISCO hace del conocimiento que del clasificador B.3.7 El Dif Municipal no genera endeudamiento por lo que no hay intereses.

Sin más por el momento se expide para hacer CONSTAR siendo los 06 días del mes de Agosto del 2019.

ATENTAMENTE.

AYOTLAN JALISCO

“2019, Año de la Equidad de Género en Jalisco”.



LAE ARACELI TABAREZ RODRIGUEZ
DIRECTORA GENERAL DEL DIF AYOTLAN JALISCO



La que suscribe la presente la LAE ARACELI TABAREZ RODRIGUEZ en mi carácter de Directora General del SISTEMA DIF DEL MUNICIPIO DE AYOTLAN JALISCO hace del conocimiento que del clasificador B.4.2 Actualmente se está trabajando para generar los indicadores de resultados junto con el 1er avance de gestión financiera 2019 que se entrega a ASEJ

Sin más por el momento se expide para hacer CONSTAR siendo los 06 días del mes de Agosto del 2019.

ATENTAMENTE.

AYOTLAN JALISCO

“2019, Año de la Equidad de Género en Jalisco”.



LAE ARACELI TABAREZ RODRIGUEZ

DIRECTORA GENERAL DEL DIF AYOTLAN JAL



La que suscribe la presente la LAE ARACELI TABAREZ RODRIGUEZ en mi carácter de Directora General del SISTEMA DIF DEL MUNICIPIO DE AYOTLÁN JALISCO hace del conocimiento que del clasificador B.4.3 Actualmente se está trabajando para generar los programas y proyectos de inversión junto con el 1er avance de gestión financiera 2019 que se entrega a ASEJ

Sin más por el momento se expide para hacer CONSTAR siendo los 06 días del mes de Agosto del 2019.

ATENTAMENTE.
AYOTLÁN JALISCO

“2019, Año de la Equidad de Género en Jalisco”

LAE ARACELI TABAREZ RODRIGUEZ
DIRECTORA GENERAL DEL DIF AYOTLÁN JALISCO



La que suscribe la presente la LAE ARACELI TABAREZ RODRIGUEZ en mi carácter de Directora General del SISTEMA DIF DEL MUNICIPIO DE AYOTLAN JALISCO hace del conocimiento que del clasificador C.1.2 No se realiza levantamiento físico de inventario de bienes inmuebles ya que no tenemos patrimonio propio de ellos.

Sin más por el momento se expide para hacer CONSTAR siendo los 06 días del mes de Agosto del 2019.

ATENTAMENTE.

AYOTLAN JALISCO

“2019, Año de la Equidad de Género en Jalisco”

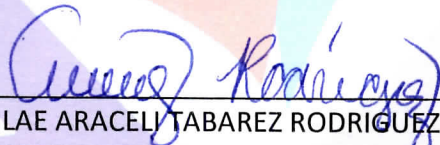

LAE ARACELI TABAREZ RODRIGUEZ
DIRECTORA GENERAL DEL DIF AYOTLAN JALISCO



La que suscribe la presente la LAE ARACELI TABAREZ RODRIGUEZ en mi carácter de Directora General del SISTEMA DIF DEL MUNICIPIO DE AYOTLAN JALISCO hace del conocimiento que del clasificador C.1.3 El Inventario físico de los bienes muebles e inmuebles no está debidamente conciliado con el registro contables porque no se tiene un valor económico sobre este.

Sin más por el momento se expide para hacer CONSTAR siendo los 06 dias del mes de Agosto del 2019.

ATENTAMENTE.
AYOTLAN JALISCO

“2019, Año de la Equidad de Género en Jalisco”

LAE ARACELI TABAREZ RODRIGUEZ
DIRECTORA GENERAL DEL DIF AYOTLAN JALISCO



La que suscribe la presente la LAE ARACELI TABAREZ RODRIGUEZ en mi carácter de Directora General del SISTEMA DIF DEL MUNICIPIO DE AYOTLAN JALISCO hace del conocimiento que del clasificador C.1.4 No se realiza Inventario físico de los bienes inalienables e imprescriptibles ya que el Dif Municipal no cuenta con ellos,

Sin más por el momento se expide para hacer CONSTAR siendo los 06 dias del mes de Agosto del 2019.

ATENTAMENTE.

AYOTLAN JALISCO

“2019, Año de la Equidad de Género en Jalisco”



LAE ARACELI TABAREZ RODRIGUEZ
DIRECTORA GENERAL DEL DIF AYOTLAN JALISCO



La que suscribe la presente la LAE ARACELI TABAREZ RODRIGUEZ en mi carácter de Directora General del SISTEMA DIF DEL MUNICIPIO DE AYOTLAN JALISCO hace del conocimiento que del clasificador C.1.5 Si se incluyen dentro de 30 días hábiles en el inventario físico los bienes muebles que se adquieren.

Sin más por el momento se expide para hacer CONSTAR siendo los 06 días del mes de Agosto del 2019.

ATENTAMENTE.

AYOTLAN JALISCO

“2019, Año de la Equidad de Género en Jalisco”



LAE ARACELI TABAREZ RODRIGUEZ

DIRECTORA GENERAL DEL DIF AYOTLAN JALISCO



La que suscribe la presente la LAE ARACELI TABAREZ RODRIGUEZ en mi carácter de Directora General del SISTEMA DIF DEL MUNICIPIO DE AYOTLAN JALISCO hace del conocimiento que del clasificador C.1.6 No se incluyen dentro de 30 días hábiles en el inventario físico los bienes inmuebles ya que no se tiene la posibilidad económica de adquirir alguno.

Sin más por el momento se expide para hacer CONSTAR siendo los 06 dias del mes de Agosto del 2019.

ATENTAMENTE.

AYOTLAN JALISCO

“2019, Año de la Equidad de Género en Jalisco”



LAE ARACELI TABAREZ RODRIGUEZ
DIRECTORA GENERAL DEL DIF AYOTLAN JALISCO



La que suscribe la presente la LAE ARACELI TABAREZ RODRIGUEZ en mi carácter de Directora General del SISTEMA DIF DEL MUNICIPIO DE AYOTLAN JALISCO hace del conocimiento que del clasificador C.1.7 Cuando se realiza la transición de una administración a otra los bienes que no se encuentran inventariados o estén en proceso de registro y hubieren sido recibido o adquiridos durante el encargo Si se entregan en el acta de entrega – recepción.

Sin más por el momento se expide para hacer CONSTAR siendo los 06 dias del mes de Agosto del 2019.

ATENTAMENTE.

AYOTLAN JALISCO

“2019, Año de la Equidad de Género en Jalisco”.



LAE ARACELI TABAREZ RODRIGUEZ
DIRECTORA GENERAL DEL DIF AYOTLAN JALISCO



La que suscribe la presente la LAE ARACELI TABAREZ RODRIGUEZ en mi carácter de Directora General del SISTEMA DIF DEL MUNICIPIO DE AYOTLAN JALISCO hace del conocimiento que del clasificador C.1.8 Derivado del proceso de transición de una administración a otra en el ente público, la administración entrante si realiza el inventario de los bienes recibidos.

Sin más por el momento se expide para hacer CONSTAR siendo los 06 dias del mes de Agosto del 2019.

ATENTAMENTE.
AYOTLAN JALISCO

“2019, Año de la Equidad de Género en Jalisco”



LAE ARACELI TABAREZ RODRIGUEZ

DIRECTORA GENERAL DEL DIF AYOTLAN JALISCO



La que suscribe la presente la LAE ARACELI TABAREZ RODRIGUEZ en mi carácter de Directora General del SISTEMA DIF DEL MUNICIPIO DE AYOTLAN JALISCO hace del conocimiento que del clasificador C.1.9 Actualmente son se cuenta con catálogo de bienes inmuebles que permitan su interrelación automática con los clasificadores Presupuestarios y la lista de cuenta ya que no se tiene este recursos como propio.

Sin más por el momento se expide para hacer CONSTAR siendo los 06 dias del mes de Agosto del 2019.

ATENTAMENTE.

AYOTLAN JALISCO

“2019, Año de la Equidad de Género en Jalisco”.



LAE ARACELI TABAREZ RODRIGUEZ
DIRECTORA GENERAL DEL DIF AYOTLAN JALISCO



La que suscribe la presente la LAE ARACELI TABAREZ RODRIGUEZ en mi carácter de Directora General del SISTEMA DIF DEL MUNICIPIO DE AYOTLAN JALISCO hace del conocimiento que del clasificador C.1.10 Actualmente son se cuenta con catálogo de bienes muebles que permitan su interrelación automática con los clasificadores Presupuestarios y la lista de cuenta se está trabajando en su elaboración para su próxima presentación.

Sin más por el momento se expide para hacer CONSTAR siendo los 06 dias del mes de Agosto del 2019.

ATENTAMENTE.

AYOTLAN JALISCO

“2019, Año de la Equidad de Género en Jalisco”

LAE ARACELI TABAREZ RODRIGUEZ
DIRECTORA GENERAL DEL DIF AYOTLAN JALISCO



La que suscribe la presente la LAE ARACELI TABAREZ RODRIGUEZ en mi carácter de Directora General del SISTEMA DIF DEL MUNICIPIO DE AYOTLAN JALISCO hace del conocimiento que del clasificador C.1.11 La contabilización de las operaciones presupuestarias y contables SI se respalda con la documentación original que comprueba y justifica los registros que se efectúan

Sin más por el momento se expide para hacer CONSTAR siendo los 06 días del mes de Agosto del 2019.

ATENTAMENTE.

AYOTLAN JALISCO

"2019, Año de la Equidad de Género en Jalisco".

LAE ARACELI TABAREZ RODRIGUEZ
DIRECTORA GENERAL DEL DIF AYOTLAN JAL



NOTAS A LOS ESTADOS FINANCIEROS DE ENERO AL JUNIO 2019 A.3.8

Cta.	Descripción	Importes	Nota de desglose
112-000	Bancos/Tesorería	683,524.98	Es el Saldo de Cuentas Bancarias al Cierre
119-000	Otros Efectivos Y Equivalentes	0.00	Subsidio al Empleo
123-000	Deudores Diversos Por Cobrar A Corto Pla	0.00	Deudores
126-000	Préstamos Otorgados A Corto Plazo	0.00	Gastos por Comprobar a cargo de Empleados y Funci
131-000	Anticipo A Proveedores Por Adquisición D	0.00	Anticipos a Proveedores por entrega de Materiales
235-000	Construcciones En Proceso En Bienes De D	0.00	Obra Publica en Bienes de Dominio Publico En proce
241-000	Mobiliario Y Equipo De Administración	0.00	Activos Fijos
242-000	Mobiliario Y Equipo Educativo Y Recrea	0.00	Activos Fijos
243-000	Equipo E Instrumental Médico Y De Labora	0.00	Activos Fijos
244-000	Equipo De Transporte	270,000.00	Activos Fijos
246-000	Maquinaria, Otros Equipos Y Herramientas	0.00	Activos Fijos
251-000	Software	13,502.40	Activos Fijos
279-000	Otros Activos Diferidos	0.00	Activos Fijos
2111-000	Servicios Personales Por Pagar A Corto P	2'333,674.15	Sueldos Pendientes de Pago
2112-000	Proveedores Por Pagar A Corto Plazo	22,368.86	Pendientes de pago a Proveedores
2113-000	Contratistas Por Obras Públicas Por Paga	0.00	Pendientes de Pago a contratistas
2117-000	Retenciones Y Contribuciones Por Pagar A	0.00	Impuestos por pagar
2119-000	Otras Cuentas Por Pagar a Corto Plazo	0.00	Seguro de Vida Metlife
2211-000	Proveedores Por Pagar A Largo Plazo	0.00	Pendientes de pago a Proveedores
2229-000	Otros Docuemntos Por Pagar a Largo Plazo	0.00	Anticipo Participaciones Finanzas

César Rodríguez



La que suscribe la presente la LAE ARACELI TABAREZ RODRIGUEZ en mi carácter de Directora General del SISTEMA DIF DEL MUNICIPIO DE AYOTLAN JALISCO hace del conocimiento que del clasificador C.2.7 Si se coadyuva con la fiscalización de las cuentas públicas.

Sin más por el momento se expide para hacer CONSTAR siendo los 06 dias del mes de Agosto del 2019.

ATENTAMENTE.

AYOTLAN JALISCO

“2019, Año de la Equidad de Género en Jalisco”



LAE ARACELI TABAREZ RODRIGUEZ

DIRECTORA GENERAL DEL DIF AYOTLAN JALISCO



La que suscribe la presente la LAE ARACELI TABAREZ RODRIGUEZ en mi carácter de Directora General del SISTEMA DIF DEL MUNICIPIO DE AYOTLAN JALISCO hace del conocimiento que del clasificador C.2.8 El método de pago que el Dif realiza a los proveedores en mediante cheque nominativo no se implementa programa para que los pagos se hagan directamente en forma electrónica, mediante abono a cuenta de los beneficiarios.

Sin más por el momento se expide para hacer CONSTAR siendo los 06 dias del mes de Agosto del 2019.

ATENTAMENTE.

AYOTLAN JALISCO

“2019, Año de la Equidad de Género en Jalisco”

LAE ARACELI TABAREZ RODRIGUEZ
DIRECTORA GENERAL DEL DIF AYOTLAN JAL

