

Cuenta Fecha	Tipo	Número	Nombre Concepto	Referencia	Cargos	Abonos	Saldo Inicial Saldo
<b>5200-000-000</b>			<b>TRASFERENCIAS, ASIGNACIONES, SUBSIDIOS Y OTR..</b>			Saldo inicial :	10,696.36
<b>5240-000-000</b>			<b>Ayudas Sociales</b>			Saldo inicial :	10,696.36
<b>5240-441-002</b>			<b>apoyo de pasajes</b>			Saldo inicial :	0.00
28/Mar/2019 Egresos		24	apoyo de pasaje a persona de v..		42.00		42.00
				Total:	<b>42.00</b>	<b>0.00</b>	<b>42.00</b>
<b>5240-441-007</b>			<b>Apoyo de medicamentos</b>			Saldo inicial :	0.00
07/Mar/2019 Diario		4	Apoyo a Sr. Manuel Saavedra F..		2,200.00		2,200.00
15/Mar/2019 Diario		11	apoyo de medicamentos		2,880.00		5,080.00
				Total:	<b>5,080.00</b>	<b>0.00</b>	<b>5,080.00</b>
<b>5240-441-009</b>			<b>Apoyo para cirugias</b>			Saldo inicial :	0.00
06/Mar/2019 Diario		3	apoyo de cirugia al Sr. Jose Gua..		5,000.00		5,000.00
19/Mar/2019 Egresos		11	apoyo de cirugias a Luis Alfonso..		5,000.00		10,000.00
				Total:	<b>10,000.00</b>	<b>0.00</b>	<b>10,000.00</b>
<b>5240-441-011</b>			<b>Apoyo de lentes</b>			Saldo inicial :	2,006.80
04/Mar/2019 Diario		1	apoyo con lentes a personas de ..		2,006.80		4,013.60
11/Mar/2019 Diario		7	apoyo de lentes a personas de e..		522.00		4,535.60
26/Mar/2019 Diario		16	apoy con lentes graduados		498.80		5,034.40
29/Mar/2019 Egresos		32	apoyo de lentes		522.00		5,556.40
				Total:	<b>3,549.60</b>	<b>0.00</b>	<b>5,556.40</b>
<b>Total Ayudas Sociales :</b>					<b>18,671.60</b>	<b>0.00</b>	<b>29,367.96</b>
<b>Total TRASFERENCIAS, ASIGNACION..</b>					<b>18,671.60</b>	<b>0.00</b>	<b>29,367.96</b>
<b>Total:</b>					<b>18,671.60</b>	<b>0.00</b>	<b>20,678.40</b>

<b>ACTIVO</b>		<b>PASIVO</b>	
<i>ACTIVO</i>		<i>PASIVO</i>	
<i>ACTIVO CIRCULANTE</i>		<i>PASIVO CIRCULANTE</i>	
EFFECTIVO Y EQUIVALENTE	412,149.94	CUENTAS POR PAGAR A CORTO P..	978,623.30
DERECHOS A RECIBIR EFECTIVO ..	364,100.61	DOCUMENTOS POR PAGAR A COR..	22,368.86
DERECHOS A RECIBIR BIENES Y S..	1,915.52		
<i>Total ACTIVO CIRCULANTE</i>	<u>778,166.07</u>	<i>Total PASIVO CIRCULANTE</i>	<u>1,000,992.16</u>
		<i>PASIVO NO CIRCULANTE</i>	
		<i>Total PASIVO NO CIRCULANTE</i>	<u>0.00</u>
		<i>Total PASIVO</i>	<u>1,000,992.16</u>
		<b>SUMA DEL PASIVO</b>	<u>1,000,992.16</u>
<i>ACTIVO NO CIRCULANTE</i>		<b>CAPITAL</b>	
BIENES MUEBLES	916,124.18	<i>HACIENDA PUBLICA PATRIMONIO</i>	
ACTIVOS INTANGIBLES	13,502.40	<i>HACIENDA PUBLICA PATRIMONI..</i>	
<i>Total ACTIVO NO CIRCULANTE</i>	<u>929,626.58</u>	<i>Total HACIENDA PUBLICA PATRIM..</i>	<u>0.00</u>
		<i>HACIENDA PUBLICA GENERADO</i>	
		RESULTADO DEL EJERCICIO (AHO..	419,789.56
		RESULTADO DE EJERCICIOS ANTE..	267,269.39
		<i>Total HACIENDA PUBLICA GENER..</i>	<u>687,058.95</u>
		<i>EXESO A INSUFICIENCIA EN LA ..</i>	
		<i>Total EXESO A INSUFICIENCIA E..</i>	<u>0.00</u>
		<i>Total HACIENDA PUBLICA PATRIM..</i>	<u>687,058.95</u>
<i>Total ACTIVO</i>	<u>1,707,792.65</u>	Utilidad o Pérdida del Ejercicio	19,741.54
		<b>SUMA DEL CAPITAL</b>	<u>706,800.49</u>
<b>SUMA DEL ACTIVO</b>	<u>1,707,792.65</u>	<b>SUMA DEL PASIVO Y CAPITAL</b>	<u>1,707,792.65</u>

	Periodo	%	Acumulado	%
<b>Ingresos</b>				
<i>INGRESOS Y OTROS BENEFICIOS</i>				
<i>INGRESOS DE GESTION</i>				
Ingresos por Venta de Bienes y Servicios	30,755.00	7.52	128,958.00	12.37
Total INGRESOS DE GESTION	30,755.00	7.52	128,958.00	12.37
<i>PARTICIPACIONES, APORTACIONES, TRASFERENCIAS, ASIG</i>				
Participaciones y Aportaciones	110,880.00	27.10	110,880.00	10.64
Trasferencias Asiganaciones	267,532.65	65.38	802,597.95	76.99
Total PARTICIPACIONES	378,412.65	92.48	913,477.95	87.63
<i>OTROS INGRESOS Y BENEFICIOS</i>				
Ingresos Financieros	3.24	0.00	12.45	0.00
Total OTROS INGRESOS Y BENEFICIOS	3.24	0.00	12.45	0.00
Total INGRESOS Y OTROS BENEFICIOS	409,170.89	100.00	1,042,448.40	100.00
<b>Total Ingresos</b>	409,170.89	100.00	1,042,448.40	100.00
<b>Egresos</b>				
<i>GASTOS Y OTRAS PERDIDAS</i>				
<i>GASTOS DE FUNCIONAMIENTO</i>				
Servicios Personales	179,415.92	43.85	561,603.36	53.87
MATERIALES Y SUMINISTROS	104,604.20	25.56	287,524.22	27.58
Servicios Generales	65,664.32	16.05	144,211.32	13.83
Total GASTOS DE FUNCIONAMIENTO	349,684.44	85.46	993,338.90	95.29
<i>TRASFERENCIAS, ASIGNACIONES, SUBSIDIOS Y OTRAS AYU</i>				
Ayudas Sociales	18,671.60	4.56	29,367.96	2.82
Total TRASFERENCIAS	18,671.60	4.56	29,367.96	2.82
<i>PARTICIPACIONES Y APORTACIONES</i>				
Total PARTICIPACIONES Y APORTACIONES	0.00	0.00	0.00	0.00
<i>INTERESES, COMISIONES Y OTROS GASTOS DE LA DEUDA</i>				
Total INTERESES	0.00	0.00	0.00	0.00
Total GASTOS Y OTRAS PERDIDAS	368,356.04	90.03	1,022,706.86	98.11
<i>CUENTAS DE CIERRE CONTABLE</i>				
<i>RESUMEN DE INGRESOS Y GASTOS</i>				
Total RESUMEN DE INGRESOS Y GASTOS	0	0.00	0	0.00
<i>AHORRO DE LA GESTION</i>				
Total AHORRO DE LA GESTION	0	0.00	0	0.00
<i>DESAHORRO DE LA GESTION</i>				
Total DESAHORRO DE LA GESTION	0	0.00	0	0.00
Total CUENTAS DE CIERRE CONTABLE	0	0.00	0	0.00
<b>Total Egresos</b>	368,356.04	90.03	1,022,706.86	98.11
<b>Utilidad (o Pérdida)</b>	40,814.85	9.98	19,741.54	1.89

Por este medio se informe que en relación al indicador D.2.6 el Dif Municipal de Ayotlan Jalisco no cuenta con un apartado sobre Pasivos Contingentes

Firmando al calce la presente la Directora del SISTEMA DIF DEL MUNICIPIO DE AYOTLAN JALISCO a los 14 dias del mes de mayo del 2019 para hacer .....CONSTAR.

Atentamente

"2019, Año de la Equidad de Genero en Jalisco"

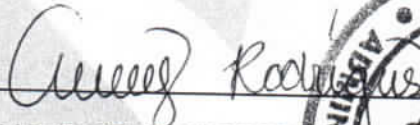

LAE ARACELI TABAREZ RODRIGUEZ  
DIRECTORA GENERAL DE DIF AYOTLAN JALISCO



**NOTAS A LOS ESTADOS FINANCIEROS  
DE DESGLOSE**  
*DIF Sistema para el Desarrollo Integral de la Familia del Municipio de Ayotlán DIF*  
**DEL 1 DE ENERO AL 31 DE MARZO DE 2019**

<b>Cta.</b>	<b>Descripción</b>	<b>Importes</b>	<b>Nota de desglose</b>
1111-000-000	Efectivo	16,675.00	Ingresos por Recaudación propia Depositados en MARZO
1112-000-000	Bancos/Tesorería	438,193.94	Es el Saldo de Cuentas Bancarias al Cierre
1119-000-000	Otros Efectivos Y Equivalentes	0.00	Varios
1122-000-000	Cuentas Por Cobrar a Corto Plazo	141,781.18	Deudores
1123-000-000	Deudores Diversos Por Cobrar A Corto Pla	217,679.43	Dif Jalisco Desayunos, programas gastos por comprobar
1125-000-000	Deudores Por Anticipos De La Tesorería A	0.00	Reembolso de caja chica
1126-000-000	Préstamos Otorgados A Corto Plazo	0.00	Prestamos a personal de Dif
1131-000-000	Anticipo A Proveedores Por Adquisición D	1,915.52	Anticipos a Proveedores por entrega de Materiales
1233-000-000	Edificios No Habitacionales	0.00	Obra Publica en Bienes de Dominio Publico
1235-000-000	Construcciones En Proceso En Bienes De D	0.00	Obra Publica en Bienes de Dominio Publico En proceso
1241-000-000	Mobiliario Y Equipo De Administración	520,571.99	Activos Fijos
1242-100-000	Mobiliario Y Equipo Educacional Y Recrea	4,300.00	Activos Fijos
1243-000-000	Equipo E Instrumental Médico Y De Labora	121,252.19	Activos Fijos
1244-000-000	Equipo De Transporte	270,000.00	Activos Fijos
1246-000-000	Maquinaria, Otros Equipos Y Herramientas	0.00	Activos Fijos
1251-000-000	Software	13,502.40	Activos Fijos

Bajo protesta de decir verdad declaramos que los Estados Financieros y sus Notas son razonablemente correctos y responsabilidad del emisor

**Estado Análítico del Ejercicio del Presupuesto de Egresos Detallado - LDF**  
**Clasificación Administrativa**  
**2019**  
**(PESOS)**

**Municipio: SISTEMA DIF DEL MUNICIPIO DE AYOTLAN, JALISCO**

Concepto	Egresos		
	Aprobado	Ampliaciones/ (Reducciones)	Modificado
<b>I. Gasto No Etiquetado</b>			
DIF MUNICIPAL DE AYOTAN JALISCO	\$ 5,662,516.00	\$ -	\$ -
B. Dependencia o Unidad Administrativa 2	5,662,516.00		
C. Dependencia o Unidad Administrativa 3	-		
D. Dependencia o Unidad Administrativa 4	-		
E. Dependencia o Unidad Administrativa 5	-		
F. Dependencia o Unidad Administrativa 6	-		
G. Dependencia o Unidad Administrativa 7	-		
H. Dependencia o Unidad Administrativa xx	-		
<b>II. Gasto Etiquetado</b>			
A. Dependencia o Unidad Administrativa 1	-		
B. Dependencia o Unidad Administrativa 2	-		
C. Dependencia o Unidad Administrativa 3	-		
D. Dependencia o Unidad Administrativa 4	-		
E. Dependencia o Unidad Administrativa 5	-		
F. Dependencia o Unidad Administrativa 6	-		
G. Dependencia o Unidad Administrativa 7	-		
H. Dependencia o Unidad Administrativa xx	-		
<b>III. Total de Egresos (III = I + II)</b>	5,662,516.00		

Nota: Los formatos no se encuentran bloqueados para su buen manejo, las filas que no sean de su competencia manejarlas en ceros.

## Informe de Situación Hacendaria Egresos - 2019

Municipio: SISTEMA DIF DEL MUNICIPIO DE AYOTLAN, JALISCO

CONCEPTOS		EJERCICIO 2018	ESTIMACIÓN 2019	VARIACIÓN 2018-2019
<b>EGRESOS</b>				
<b>1000</b>	<b>SERVICIOS PERSONALES</b>	\$ 2,458,521	\$ 3,326,065	35%
1100	Remuneraciones al Personal de Carácter Permanente	\$ 2,012,954	\$ 2,799,440	39%
1200	Remuneraciones al Personal de Carácter Transitorio	\$ 12,000		-100%
1300	Remuneraciones Adicionales Especiales	\$ 275,747	\$ 383,485	39%
1400	Seguridad Social	\$ -		# DIV/0
1500	Otras Prestaciones Sociales y Económicas	\$ 123,320	\$ 133,140	8%
1600	Previsiones	\$ -		# DIV/0
1700	Pago Estímulos a Servidores Públicos	\$ 34,500	\$ 10,000	-71%
<b>2000</b>	<b>MATERIALES Y SUMINISTROS</b>	\$ 679,129	\$ 1,315,451	94%
2100	Materiales de Administración, Emisión de Documentos y Artículos Oficiales	\$ 106,129	\$ 101,588	-4%
2200	Allmentos y Autensilios	\$ 300,000	\$ 928,074	209%
2300	Materias Primas y Materiales de Producción y Comercialización	\$ -		# DIV/0
2400	Materiales y Artículos de Construcción y de Reparación	\$ 20,000	\$ 20,000	0%
2500	Productos Químicos, Farmacéuticos y de Laboratorio	\$ 3,000	\$ 1,461	-51%
2600	Combustibles, Lubricantes y Aditivos	\$ 190,000	\$ 219,328	15%
2700	Vestuario, Blancos, Prendas de Protección y Artículos Deportivos	\$ 30,000	\$ 15,000	-50%
2800	Materiales y Suministros de Seguridad	\$ -		# DIV/0
2900	Herramientas, Refacciones y Accesorios Menores	\$ 30,000	\$ 30,000	0%
<b>3000</b>	<b>SERVICIOS GENERALES</b>	\$ 370,667	\$ 551,000	49%
3100	Servicios Básicos	\$ 47,000	\$ 68,000	45%
3200	Servicios de Arrendamiento	\$ 17,000	\$ 20,000	18%
3300	Servicios Profesionales, Científicos, Técnicos y Otros Servicios	\$ 74,400	\$ 85,000	14%
3400	Servicios Financieros, Bancarios y Comerciales	\$ 59,000	\$ 78,000	32%
3500	Servicios de Instalación, Reparación, Mantenimiento y Conservación	\$ 90,767	\$ 130,000	43%
3600	Servicios de Comunicación Social y Publicidad	\$ 6,000		-100%
3700	Servicios de Traslado y Viáticos	\$ 61,500	\$ 80,000	30%
3800	Servicios Oficiales	\$ 15,000	\$ 40,000	167%
3900	Otros Servicios Generales	\$ -	\$ 50,000	# DIV/0
<b>4000</b>	<b>TRANSFERENCIAS, ASIGNACIONES, SUBSIDIOS Y OTRAS AYUDAS</b>	\$ 1,194,436	\$ 270,000	-77%
4100	Transferencias Internas y Asignaciones al Sector Público	\$ -	\$ -	# DIV/0
4200	Transferencias al Resto del Sector Público	\$ -	\$ -	# DIV/0
4300	Subsidios y Subvenciones	\$ -	\$ -	# DIV/0
4400	Ayudas Sociales	\$ 1,194,436	\$ 270,000	-77%
4500	Pensiones y Jubilaciones	\$ -	\$ -	# DIV/0
4600	Transferencias a Fideicomisos, Mandatos y Análogos	\$ -	\$ -	# DIV/0
4700	Transferencias a la Seguridad Social	\$ -	\$ -	# DIV/0
4800	Donativos	\$ -	\$ -	# DIV/0
4900	Transferencias al Exterior	\$ -	\$ -	# DIV/0
<b>5000</b>	<b>BIENES MUEBLES, INMUEBLES E INTANGIBLES</b>	\$ 50,000	\$ 200,000	300%
5100	Mobiliario y Equipo de Administración	\$ 10,000	\$ 50,000	400%
5200	Mobiliario y Equipo Educativo y Recreativo	\$ -		# DIV/0
5300	Equipo e Instrumental Médico y de Laboratorio	\$ 40,000	\$ 150,000	275%
5400	Vehículos y Equipo de Transporte	\$ -	\$ -	# DIV/0
5500	Equipo de Defensa y Seguridad	\$ -	\$ -	# DIV/0
5600	Maquinaria, Otros Equipos y Herramientas	\$ -	\$ -	# DIV/0
5700	Activos Biológicos	\$ -	\$ -	# DIV/0
5800	Bienes Inmuebles	\$ -	\$ -	# DIV/0
5900	Activos Intangibles	\$ -	\$ -	# DIV/0
<b>6000</b>	<b>INVERSIÓN PÚBLICA</b>	\$ -	\$ -	# DIV/0
6100	Obra Pública en Bienes de Dominio Público	\$ -	\$ -	# DIV/0
6200	Obra Pública en Bienes de Dominio Propios	\$ -	\$ -	# DIV/0
6300	Proyectos Productivos y Acciones de Fomento	\$ -	\$ -	# DIV/0
<b>7000</b>	<b>INVERSIONES FINANCIERAS Y OTRAS PROVISIONES</b>	\$ -	\$ -	# DIV/0
7100	Inversiones para el Fomento de Actividades Productivas	\$ -	\$ -	# DIV/0
7200	Acciones y Participaciones de Capital	\$ -	\$ -	# DIV/0
7300	Compra de Títulos y Valores	\$ -	\$ -	# DIV/0
7400	Consección de Préstamos	\$ -	\$ -	# DIV/0
7500	Inversiones en Fideicomisos, Mandatos y Otros Análogos	\$ -	\$ -	# DIV/0
7600	Otras Inversiones Financieras	\$ -	\$ -	# DIV/0
7900	Provisiones para Contingencias y Otras Erogaciones Especiales	\$ -	\$ -	# DIV/0
<b>8000</b>	<b>PARTICIPACIONES Y APORTACIONES</b>	\$ -	\$ -	# DIV/0
<b>9000</b>	<b>DEUDA PÚBLICA</b>	\$ -	\$ -	# DIV/0
9100	Amortización de la Deuda Pública	\$ -	\$ -	# DIV/0
9200	Intereses de la Deuda Pública	\$ -	\$ -	# DIV/0
9300	Comisiones de la Deuda Pública	\$ -	\$ -	# DIV/0
9400	Gastos de la Deuda Pública	\$ -	\$ -	# DIV/0
9500	Costo por Coberturas	\$ -	\$ -	# DIV/0
9600	Apoyos Financieros	\$ -	\$ -	# DIV/0
9900	Adeudos de Ejercicios Fiscales Anteriores (ADEFAS)	\$ -	\$ -	# DIV/0
<b>TOTAL DE EGRESOS</b>		\$ 4,752,753	\$ 5,662,516	19.14%

## Informe de Situación Hacendaria Egresos - 2019

Municipio: SISTEMA DIF DEL MUNICIPIO DE AYOTLAN, JALISCO

### CLASIFICACIÓN POR TIPO DE GASTO (CTG)

TG	DESCRIPCIÓN	ESTIMACIÓN	%
1	GASTO CORRIENTE	5,462,516	96.47%
2	GASTO DE CAPITAL	200,000	3.53%
3	AMORTIZACIÓN DE LA DEUDA Y DISMINUCIÓN DE PASIVOS	0	0.00%
4	PENSIONES Y JUBILACIONES	0	0
5	PARTICIPACIONES	0	0
<b>SUMA</b>		<b>5,662,516</b>	<b>100.00%</b>

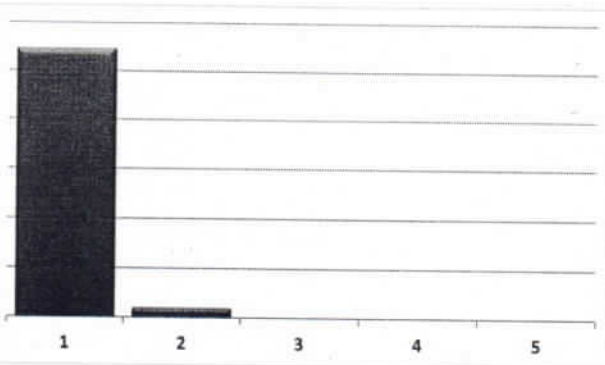

### CLASIFICACIÓN POR FUENTE DE FINANCIAMIENTO (CFF)

FF	DESCRIPCIÓN	ESTIMACIÓN	%
100	RECURSOS FISCALES	-	# DIV/0
200	FINANCIAMIENTOS INTERNOS	-	# DIV/0
400	INGRESOS PROPIOS	-	# DIV/0
500	RECURSOS FEDERALES	-	# DIV/0
600	RECURSOS ESTATALES	-	# DIV/0
700	OTROS RECURSOS	-	# DIV/0
<b>SUMA</b>		<b>-</b>	<b># DIV/0 </b>

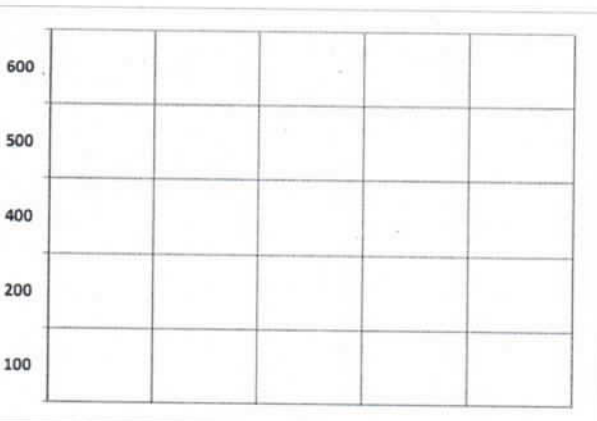



**Estado Analítico del Ejercicio del Presupuesto de Egresos Detallado**  
**Clasificación por Objeto del Gasto (Capítulo y Concepto)**  
**2019**  
**(PESOS)**

Municipio: SISTEMA DIF DEL MUNICIPIO DE AYOTLAN, JALISCO

Concepto	Egresos		
	Aprobado	Ampliaciones/ (Reducciones)	Modificado
<b>I. Gasto No Etiquetado</b>	\$ 4,620,684.29	\$ -	\$ -
<b>##### Servicios Personales</b>	\$ 3,326,065.00	\$ -	\$ -
1100 Remuneraciones al Personal de Carácter Permanente	\$ 2,799,440.00	\$ -	
1200 Remuneraciones al Personal de Carácter Transitorio		\$ -	
1300 Remuneraciones Adicionales y Especiales	\$ 383,485.00		
1400 Seguridad Social			
1500 Otras Prestaciones Sociales y Económicas	\$ 133,140.00		
1600 Previsiones			
1700 Pago de Estímulos a Servidores Públicos	\$ 10,000.00		
<b>2000 Materiales y Suministros</b>	\$ 389,119.29	\$ -	\$ -
2100 Materiales de Administración, Emisión de Documentos y Artículos Oficiales	\$ 53,588.00		
2200 Alimentos y Utensilios	\$ 49,742.29		
2300 Materias Primas y Materiales de Producción y Comercialización			
2400 Materiales y Artículos de Construcción y de Reparación	\$ 20,000.00		
2500 Productos Químicos, Farmacéuticos y de Laboratorio	\$ 1,461.00		
2600 Combustibles, Lubricantes y Aditivos	\$ 219,328.00		
2700 Vestuario, Blancos, Prendas de Protección y Artículos Deportivos	\$ 15,000.00		
2800 Materiales y Suministros Para Seguridad			
2900 Herramientas, Refacciones y Accesorios Menores	\$ 30,000.00		
<b>3000 Servicios Generales</b>	\$ 551,000.00	\$ -	\$ -
3100 Servicios Básicos	\$ 68,000.00		
3200 Servicios de Arrendamiento	\$ 20,000.00		
3300 Servicios Profesionales, Científicos, Técnicos y Otros Servicios	\$ 85,000.00		
3400 Servicios Financieros, Bancarios y Comerciales	\$ 78,000.00		
3500 Servicios de Instalación, Reparación, Mantenimiento y Conservación	\$ 130,000.00		
3600 Servicios de Comunicación Social y Publicidad			
3700 Servicios de Traslado y Viáticos	\$ 80,000.00		
3800 Servicios Oficiales	\$ 40,000.00		
3900 Otros Servicios Generales	\$ 50,000.00		
<b>4000 Transferencias, Asignaciones, Subsidios y Otras Ayudas</b>	\$ 154,500.00	\$ -	\$ -
4100 Transferencias Internas y Asignaciones al Sector Público			
4200 Transferencias al Resto del Sector Público			
4300 Subsidios y Subvenciones			
4400 Ayudas Sociales	\$ 154,500.00		
4500 Pensiones y Jubilaciones			
4600 Transferencias a Fideicomisos, Mandatos y Otros Análogos			
4700 Transferencias a la Seguridad Social			
4800 Donativos			
4900 Transferencias al Exterior			
<b>5000 Bienes Muebles, Inmuebles e Intangibles</b>	\$ 200,000.00	\$ -	\$ -
5100 Mobiliario y Equipo de Administración	\$ 50,000.00		
5200 Mobiliario y Equipo Educativo y Recreativo			
5300 Equipo e Instrumental Médico y de Laboratorio	\$ 150,000.00		
5400 Vehículos y Equipo de Transporte			
5500 Equipo de Defensa y Seguridad			
5600 Maquinaria, Otros Equipos y Herramientas			
5700 Activos Biológicos			
5800 Bienes Inmuebles			
5900 Activos Intangibles			
<b>6000 Inversión Pública</b>	\$ -	\$ -	\$ -
6100 Obra Pública en Bienes de Dominio Público			
6200 Obra Pública en Bienes Propios			
6300 Proyectos Productivos y Acciones de Fomento			
<b>7000 Inversiones Financieras y Otras Provisiones</b>	\$ -	\$ -	\$ -
7100 Inversiones Para el Fomento de Actividades Productivas			
7200 Acciones y Participaciones de Capital			
7300 Compra de Títulos y Valores			
7400 Concesión de Préstamos			
7500 Inversiones en Fideicomisos, Mandatos y Otros Análogos			

**Estado Analítico del Ejercicio del Presupuesto de Egresos Detallado**  
**Clasificación por Objeto del Gasto (Capítulo y Concepto)**  
**2019**  
**(PESOS)**

**Municipio: SISTEMA DIF DEL MUNICIPIO DE AYOTLAN, JALISCO**

Concepto	Egresos		
	Aprobado	Ampliaciones/ (Reducciones)	Modificado
<b>Fideicomiso de Desastres Naturales (Informativo)</b>			
7600	Otras Inversiones Financieras		
7900	Provisiones para Contingencias y Otras Erogaciones Especiales		
<b>8000</b>	<b>Participaciones y Aportaciones</b>	\$ -	\$ -
8100	Participaciones		
8300	Aportaciones		
8500	Convenios		
<b>9000</b>	<b>Deuda Pública</b>	\$ -	\$ -
9100	Amortización de la Deuda Pública		
9200	Intereses de la Deuda Pública		
9300	Comisiones de la Deuda Pública		
9400	Gastos de la Deuda Pública		
9500	Costo por Coberturas		
9600	Apoyos Financieros		
9900	Adeudos de Ejercicios Fiscales Anteriores (ADEFAS)		
	<b>Gasto Etiquetado</b>	\$ 1,041,831.71	\$ -
<b>#####</b>	<b>Servicios Personales</b>	\$ -	\$ -
1100	Remuneraciones al Personal de Carácter Permanente		
1200	Remuneraciones al Personal de Carácter Transitorio		
1300	Remuneraciones Adicionales y Especiales		
1400	Seguridad Social		
1500	Otras Prestaciones Sociales y Económicas		
1600	Previsiones		
1700	Pago de Estímulos a Servidores Públicos		
<b>2000</b>	<b>Materiales y Suministros</b>	\$ 926,331.71	\$ -
2100	Materiales de Administración, Emisión de Documentos y Artículos Oficiales	\$ 48,000.00	
2200	Alimentos y Utensilios	\$ 878,331.71	
2300	Materias Primas y Materiales de Producción y Comercialización		
2400	Materiales y Artículos de Construcción y de Reparación		
2500	Productos Químicos, Farmacéuticos y de Laboratorio		
2600	Combustibles, Lubricantes y Aditivos		
2700	Vestuario, Blancos, Prendas de Protección y Artículos Deportivos		
2800	Materiales y Suministros Para Seguridad		
2900	Herramientas, Refacciones y Accesorios Menores		
<b>3000</b>	<b>Servicios Generales</b>	\$ -	\$ -
3100	Servicios Básicos		
3200	Servicios de Arrendamiento		
3300	Servicios Profesionales, Científicos, Técnicos y Otros Servicios		
3400	Servicios Financieros, Bancarios y Comerciales		
3500	Servicios de Instalación, Reparación, Mantenimiento y Conservación		
3600	Servicios de Comunicación Social y Publicidad		
3700	Servicios de Traslado y Viáticos		
3800	Servicios Oficiales		
3900	Otros Servicios Generales		
<b>4000</b>	<b>Transferencias, Asignaciones, Subsidios y Otras Ayudas</b>	\$ 115,500.00	\$ -
4100	Transferencias Internas y Asignaciones al Sector Público		
4200	Transferencias al Resto del Sector Público		
4300	Subsidios y Subvenciones		
4400	Ayudas Sociales	\$ 115,500.00	
4500	Pensiones y Jubilaciones		
4600	Transferencias a Fideicomisos, Mandatos y Otros Análogos		
4700	Transferencias a la Seguridad Social		
4800	Donativos		
4900	Transferencias al Exterior		
<b>5000</b>	<b>Bienes Muebles, Inmuebles e Intangibles</b>	\$ -	\$ -
5100	Mobiliario y Equipo de Administración		
5200	Mobiliario y Equipo Educativo y Recreativo		
5300	Equipo e Instrumental Médico y de Laboratorio		
5400	Vehículos y Equipo de Transporte		

**Estado Analítico del Ejercicio del Presupuesto de Egresos Detallado**  
**Clasificación por Objeto del Gasto (Capítulo y Concepto)**  
**2019**  
**(PESOS)**

**Municipio: SISTEMA DIF DEL MUNICIPIO DE AYOTLAN, JALISCO**

Concepto	Egresos		
	Aprobado	Ampliaciones/ (Reducciones)	Modificado
5500 Equipo de Defensa y Seguridad			
5600 Maquinaria, Otros Equipos y Herramientas			
5700 Activos Biológicos			
5800 Bienes Inmuebles			
5900 Activos Intangibles			
<b>6000 Inversión Pública</b>	\$ -	\$ -	\$ -
6100 Obra Pública en Bienes de Dominio Público			
6200 Obra Pública en Bienes Propios			
6300 Proyectos Productivos y Acciones de Fomento			
<b>7000 Inversiones Financieras y Otras Provisiones</b>	\$ -	\$ -	\$ -
7100 Inversiones Para el Fomento de Actividades Productivas			
7200 Acciones y Participaciones de Capital			
7300 Compra de Títulos y Valores			
7400 Concesión de Préstamos			
7500 Inversiones en Fideicomisos, Mandatos y Otros Análogos			
Fideicomiso de Desastres Naturales (Informativo)			
7600 Otras Inversiones Financieras			
7900 Provisiones para Contingencias y Otras Erogaciones Especiales			
<b>8000 Participaciones y Aportaciones</b>	\$ -	\$ -	\$ -
8100 Participaciones			
8300 Aportaciones			
8500 Convenios			
<b>9000 Deuda Pública</b>	\$ -	\$ -	\$ -
9100 Amortización de la Deuda Pública			
9200 Intereses de la Deuda Pública			
9300 Comisiones de la Deuda Pública			
9400 Gastos de la Deuda Pública			
9500 Costo por Coberturas			
9600 Apoyos Financieros			
9900 Adeudos de Ejercicios Fiscales Anteriores (ADEFAS)			
<b>Total de Egresos</b>	\$ 5,662,516.00	\$ -	\$ -

Nota: Los formatos no se encuentran bloqueados para su buen manejo, las filas que no sean de su competencia manejarlas en ceros.

**Estado Analítico del Ejercicio del Presupuesto de Egresos Detallado – LDF**  
**Clasificación Funcional (Finalidad y Función)**  
**2019**  
**(PESOS)**

**Municipio: SISTEMA DIF DEL MUNICIPIO DE AYOTLAN, JALISCO**

Concepto		Egresos		
		Aprobado	Ampliaciones/ (Reducciones)	Modificado
<b>Gasto No Etiquetado</b>				
<b>1</b>	<b>Gobierno</b>	4,620,684.29	-	-
1.1	Legislación	4,620,684.29	-	-
1.2	Justicia			
1.3	Coordinación de la Política de Gobierno			
1.4	Relaciones Exteriores			
1.5	Asuntos Financieros y Hacendarios			
1.6	Seguridad Nacional			
1.7	Asuntos de Orden Público y de Seguridad Interior			
1.8	Otros Servicios Generales			
<b>2</b>	<b>Desarrollo Social</b>	4,620,684.29	-	-
2.1	Protección Ambiental			
2.2	Vivienda y Servicios a la Comunidad			
2.3	Salud			
2.4	Recreación, Cultura y Otras Manifestaciones Sociales			
2.5	Educación			
2.6	Protección Social			
2.7	Otros Asuntos Sociales			
<b>3</b>	<b>Desarrollo Económico</b>			
3.1	Asuntos Económicos, Comerciales y Laborales en General			
3.2	Agropecuaria, Silvicultura, Pesca y Caza			
3.3	Combustibles y Energía			
3.4	Minería, Manufacturas y Construcción			
3.5	Transporte			
3.6	Comunicaciones			
3.7	Turismo			
3.8	Ciencia, Tecnología e Innovación			
3.9	Otras Industrias y Otros Asuntos Económicos			
<b>4</b>	<b>Otras No Clasificadas en Funciones Anteriores</b>			
4.1	Transacciones de la Deuda Pública / Costo Financiero de la Deuda			
4.2	Transferencias, Participaciones y Aportaciones Entre Diferentes Niveles y Ordenes de Gobierno			
4.3	Saneamiento del Sistema Financiero			
4.4	Adeudos de Ejercicios Fiscales Anteriores			
<b>Gasto Etiquetado</b>				
<b>1</b>	<b>Gobierno</b>	1,041,831.71	-	-
1.1	Legislación			
1.2	Justicia			
1.3	Coordinación de la Política de Gobierno			
1.4	Relaciones Exteriores			
1.5	Asuntos Financieros y Hacendarios			
1.6	Seguridad Nacional			
1.7	Asuntos de Orden Público y de Seguridad Interior			
1.8	Otros Servicios Generales			
<b>2</b>	<b>Desarrollo Social</b>	1,041,831.71	-	-
2.1	Protección Ambiental			
2.2	Vivienda y Servicios a la Comunidad			
2.3	Salud			
2.4	Recreación, Cultura y Otras Manifestaciones Sociales			
2.5	Educación			
2.6	Protección Social			
2.7	Otros Asuntos Sociales			
<b>3</b>	<b>Desarrollo Económico</b>	1,041,831.71	-	-
3.1	Asuntos Económicos, Comerciales y Laborales en General			
3.2	Agropecuaria, Silvicultura, Pesca y Caza			
3.3	Combustibles y Energía			
3.4	Minería, Manufacturas y Construcción			
3.5	Transporte			

Estado Analítico del Ejercicio del Presupuesto de Egresos Detallado – LDF  
 Clasificación Funcional (Finalidad y Función)  
 2019  
 (PESOS)

Municipio: SISTEMA DIF DEL MUNICIPIO DE AYOTLAN, JALISCO

Concepto		Egresos		
		Aprobado	Ampliaciones/ (Reducciones)	Modificado
3.6	Comunicaciones			
3.7	Turismo			
3.8	Ciencia, Tecnología e Innovación			
3.9	Otras Industrias y Otros Asuntos Económicos			
4	<b>Otras No Clasificadas en Funciones Anteriores</b>			
4.1	Transacciones de la Deuda Publica / Costo Financiero de la Deuda			
4.2	Transferencias, Participaciones y Aportaciones Entre Diferentes Niveles y Ordenes de Gobierno			
4.3	Saneamiento del Sistema Financiero			
4.4	Adeudos de Ejercicios Fiscales Anteriores			
<b>Total de Egresos</b>		5,662,516.00	-	-

Nota: Los formatos no se encuentran bloqueados para su buen manejo, las filas que no sean de su competencia manejarlas en ceros.

Por este medio se informa que en relación al indicador D.3.6 y D.3.7 el Dif Municipal de Ayotlan Jalisco no genera deuda pública por lo que tampoco genera intereses por deuda.

Firmando al calce de la presente la Directora del SISTEMA DIF DEL MUNICIPIO DE AYOTLAN JALISCO a los 14 días del mes de mayo del 2019 para hacer .....CONSTAR.

Atentamente.

"2019, Año de la Equidad de Género en Jalisco"

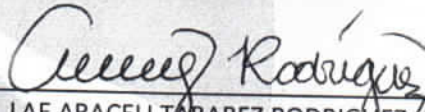

LAE ARACELI TABAREZ RODRIGUEZ  
DIRECTORA GENERAL DE DIF AYOTLAN JALISCO



## Programación

**Municipio:** SISTEMA DIF DEL MUNICIPIO DE AYOTLAN, JALISCO

**Programa Presupuestario:**

**Desagregación Programa:**

**Sub-Programa (s)** PROGRAMAS ASISTENCIALES DE DIF AYOTLAN

**Objetivo:**

Brindar atención y dar seguimiento a las necesidades a las personas adultas mayores, menores o discapacitados, mujeres embarazadas, madres solteras o en abandono, enfermos y víctimas de violencia. Nuestro objetivo surgen como una respuesta a las necesidades detectadas en nuestro diagnóstico, buscando subsanar nuestros puntos débiles y aprovechar todas aquellas

**Meta:**

mediante los apoyos asistenciales y gestión atender a la mayor población posible que por sus necesidades económicas o de salud no puedan o no tienen la oportunidad de tener una mejor calidad de vida, realizando relaciones interinstitucional para en solucionar o

**Medios de Verificación**

cada área debiera entregar a Dirección de Dif informe mensual para el concentrado mensual y de esta manera monitorear las acciones de cada una.

**Indicador y Definición:**

mediante informes para su comparación

**Sentido del Indicador:**

avances de la programación

**Método de Cálculo:**

comparativo al año anterior

**Unidad de Medida:**

%

**Frecuencia de Medición:**

cada 1 financieros, cada 3 meses operativos

Unidad(es) Ejecutora(s) del Gasto		PRESUPUESTO ESTIMADO	
1	Dif Ayotlan	\$	3,326,065.00
2		\$	1,315,451.00
3		\$	551,000.00
4		\$	270,000.00
5		\$	200,000.00
6		\$	-
7		\$	-
8		\$	-
9		\$	-
10		\$	-
11		\$	5,662,516

**Servicios Personales**  
**Materiales y Suministros**  
**Servicios Generales**  
**Transferencias, Asignaciones, Subsidios y Otras Ayudas**  
**Bienes Muebles, Inmuebles e Intangibles**  
**Inversión Pública**  
**Inversiones Financieras y Otras Provisiones**  
**Participaciones y Aportaciones**  
**Deuda Pública**  
**Importe Total Presupuestado**

Indicadores de Desempeño

**Municipio: SISTEMA DIF DEL MUNICIPIO DE AYOTLAN, JALISCO**

Metas ejercicio 2018	Dimensión a Medir	Nombre del Indicador	Método de Cálculo	Frecuencia de Medición	Unidad de Medida	Sematforización		
						Verde	Amarillo	Rojo
Planeacion estrategica	Eficacia	Gestión	INFORMES MENSUALES	3 MESES	APOYOS OTORGADOS	100%	80%	60%
Programacion operativa	Calidad	Estratégico	INFORME MENSUALES	3 MESES	RESULTADOS SEGUIMIENOS	Y 100%	80%	60%
Proyectos especiales	Eficiencia	Estratégico	acciones que surgen como prioritarias para apoyar circunstancias sociales especiales	cuando se den	resultados	100%	80%	60%
Informacion financiera	Economia	De Resultados	Presupuesto de egrsos	mensual	resultados de estados financieros	100%	80%	60%

**Gestión**

Los indicadores de gestión deberán medir el avance y logro en procesos y actividades, es decir, sobre la forma en que los bienes y servicios públicos son generados y entregados. Incluyen los indicadores que dan seguimiento a las actividades y aquellos que entregan bienes y/o servicios para ser utilizados por otras instancias

**Estratégico**

Los indicadores estratégicos deberán medir el grado de cumplimiento de los objetivos de las políticas públicas y de los programas presupuestarios y deberán contribuir a corregir o fortalecer las estrategias y la orientación de los recursos.

**De Resultados**

De la Política Nacional de Desarrollo Social, o bien, a indicadores de gestión que miden procesos, pudiendo corresponder a indicadores de bienes y servicios.



Por este medio se informa que en relación al indicador D.4.3. el Dif Municipal de Ayotlan Jalisco no trabajo con proyectos de inversión, pero los Programas que genera gastos para su ejecución y que se publican en la página de transparencia de Dif son:

PAAD (programa de asistencia alimentaria directa).  
Desayunos Escolares Frios  
Desayunos Escolares Calientes  
Orientación Alimentaria  
Comedor MENUTRE.  
Comedores Comunitarios.  
AUVIFAM (unidad de Atención a la Violencia Familia)  
Desarrollo Comunitario  
Unidad Básica de Rehabilitación  
Trabajo Social.  
Atención Psicológica

Firmando al calce de la presente la Directora del SISTEMA DIF DEL MUNICIPIO DE AYOTLAN JALISCO a los 14 días del mes de mayo del 2019 para hacer .....CONSTAR.

Atentamente.

"2019, Año de la Equidad de Género en Jalisco"

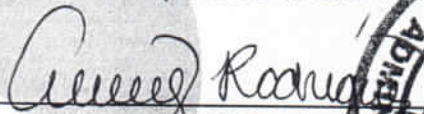

LAE ARACELI TABAREZ RODRIGUEZ  
DIRECTORA GENERAL DE DIF AYOTLAN JALISCO

