

ACTA NO. 10

En Ayotlán, Jalisco siendo las 2:15 del día 15 de diciembre del 2016, en las instalaciones que ocupa el Edificio del Dif Municipal mediante convocatoria la C. LILIANA BANDA TREJO Presidenta del Dif nombrada así por el Presidente municipal de Ayotlán, el C. GABRIEL VASQUEZ ANDRADE, convoca a los C.C HERIBERTO DIAZ BERMUDEZ, JOSE DE JESUS MEDINA BANDA, AGUSTIN MENDEZ MORALES, MARIA CRISTINA LOPEZ PEREZ, MARIA GUADALUPE GUZMAN SILVA, C.ALFREDO ESCOTO AVILES, LIC. RUBEN TEJEDA TORRES, DRA. GLORIA BARBOSA LOPEZ, LIC JOSE MANUEL CALOCA CRUZ, DR. JOSE MANUEL SANTIAGO REYES, LED. MA. DE LOS ANGELES GUERRERO HERNANDEZ, LIC. J. ALBERTO FLORES LARA, quienes forman el PATRONATO, del SISTEMA PARA EL DESARROLLO INTEGRAL DE LA FAMILIA DEL MUNICIPIO DE AYOTLAN , JALISCO, con el objeto de presentar y para su aprobación del Presupuesto Anual para el Ejercicio Fiscal 2017, tratándose el siguiente orden del día:

Me de las Angeles Guerrero Herdez

- 1.- Mensaje de bienvenida por parte de la Señora Liliana Banda Trejo, Presidenta de Dif Ayotlán y cede la palabra a la directora del Dif la PSSLEO Jizlia Dolly Segoviano Muñoz.
- 2.- Se toma lista de asistencia y declara quórum legal.
- 3.-Análisis y presentación de presupuesto anual para ejercicio 2017.
- 4.-Se procede a votación para su aprobación.

Primer punto del orden del día

La señora Liliana Banda Trejo, Presidenta de Dif Ayotlán. Dirige su mensaje de bienvenida.

Segundo punto del orden del día.

La PSS.LEO. Jizlia Dolly Segoviano Muñoz, Directora General de Dif Ayotlán, toma lista de asistencia encontrándose presente la mayoría de los integrantes del patronato:

El C. Gabriel Vásquez Andrade Presidente Municipal, es considerado como testigo de honor.

- | | | |
|----|---|----------|
| 1. | Sra. Liliana Banda Trejo, Presidenta del DIF | PRESENTE |
| 2. | María Guadalupe Guzmán Silva, representante de asistencia social. - | PRESENTE |
| 3. | Dra. Gloria Barbosa López, representante de los servicios coordinados de salud pública. | |
| 4. | C. Agustín Méndez Morales, representante con la comisión de educación. | PRESENTE |
| 5. | C. María Cristina López Pérez, representante con la comisión de sector agropecuario y forestal. | PRESENTE |
| 6. | Lic. Rubén Tejeda Torres, Vocal de Patronato de DIF. | |

Maria Banda Trejo

*Liliana Banda Trejo
Flores Lora Alberto
Maria Cristina L.P.*

Me de los Angeles Guerrero Hernández,
Sistema para el Desarrollo Social Humano.

- | | | |
|-----|--|----------|
| 8. | Lic. Alberto Flores Lara, tesorero Municipal, Tesorero Municipal. | |
| 9. | Lic. José Manuel Coloca Cruz, Contralor Interno del Municipio y encargado del Módulo de transparencia del DIF. | PRESENTE |
| 10. | C. Heriberto Díaz Bermúdez, Director de Protección Civil y Vocal del DIF. | PRESENTE |
| 11. | C. José de Jesús Medina Banda, Director de Seguridad Pública | |
| 12. | Dr. José Manuel Santiago Reyes, Medico Municipal | PRESENTE |
| 13. | C. Alfredo escoto Avilés, Vocal de Patronato | PRESENTE |

Me de los Angeles Guerrero Hertz

Estando todos presentes se declara quórum legal para proceder con la reunión.

Tercer punto de la orden del día. La Directora del DIF la PSSLEO Jizlia Dolly Segoviano Muñoz presenta el siguiente presupuesto de ingresos y egresos para el ejercicio fiscal 2017



HERIBERTO DIAZ B

*Maria Cristina L.P.
Flores Lara Alberto
Heriberto Diaz B*

SU
Informe de Situación Hacendaria Ingresos - 2017

aprobación

Municipio: SISTEMA PARA EL DESARROLLO INTEGRAL DE LA FAMILIA DEL MUNICIPIO DE AYOTLÁN J

INGRESOS									
Código	Descripción	2015	2016	2017	2018	2019	2020	2021	2022
1.0	IMPUESTOS	0	0	0	0	0	0	0	0
1.1	Impuestos Sobre los Ingresos	0	0	0	0	0	0	0	0
1.2	Impuestos Sobre Patrimonio	0	0	0	0	0	0	0	0
1.3	Impuestos Sobre la Producción, el Consumo y las Transacciones	0	0	0	0	0	0	0	0
1.4	Impuestos al Comercio Exterior	0	0	0	0	0	0	0	0
1.5	Impuestos Sobre Mineras y Actividades	0	0	0	0	0	0	0	0
1.6	Impuestos Especiales	0	0	0	0	0	0	0	0
1.7	Accesorios	0	0	0	0	0	0	0	0
1.8	Otros Impuestos	0	0	0	0	0	0	0	0
2.0	CONTRIBUCIONES Y APORTACIONES	0	0	0	0	0	0	0	0
2.1	Aportaciones para Seguros de Vida	0	0	0	0	0	0	0	0
2.2	Cuentas para el Seguro Social	0	0	0	0	0	0	0	0
2.3	Cuentas de Ahorro para el Retiro	0	0	0	0	0	0	0	0
2.4	Otras Cuentas y Aportaciones para la Seguridad Social	0	0	0	0	0	0	0	0
2.5	Accesorios	0	0	0	0	0	0	0	0
3.0	DERECHOS Y CONTRIBUCIONES POR SERVICIOS	0	0	0	0	0	0	0	0
3.1	Derechos por el Uso, Goce, Aprovechamiento o Explotación de Bienes de Dominio Público	0	0	0	0	0	0	0	0
3.2	Derechos a los Recursos	0	0	0	0	0	0	0	0
3.3	Derechos por Prestación de Servicios	0	0	0	0	0	0	0	0
3.4	Otros Derechos	0	0	0	0	0	0	0	0
4.0	ACTIVIDADES	0	0	0	0	0	0	0	0
4.1	Productos de Tipo Corriente	0	0	0	0	0	0	0	0
4.2	Productos de Capital	0	0	0	0	0	0	0	0
4.3	Accesorios	0	0	0	0	0	0	0	0
5.0	APROVECHAMIENTOS DE TIPO CORRIENTE	0	0	0	0	0	0	0	0
5.1	Aprovechamientos de Tipo Corriente	0	0	0	0	0	0	0	0
5.2	Aprovechamientos de Capital	0	0	0	0	0	0	0	0
5.3	Otros Aprovechamientos	0	0	0	0	0	0	0	0
5.4	Accesorios	0	0	0	0	0	0	0	0
6.0	INGRESOS POR VENTAS DE BIENES Y SERVICIOS	0	0	0	0	0	0	0	0
6.1	Ingresos por Ventas de Bienes y Servicios Producidos en esta Jurisdicción del Gobierno	0	0	0	0	0	0	0	0
6.2	Ingresos por Ventas y Servicios de Organismos Descentralizados	0	0	0	0	0	0	0	0
6.3	Ingresos de Operación de Entidades Paraestatales Incorporadas	0	0	0	0	0	0	0	0
6.4	Ingresos no contemplados en las Fracciones de la Ley de Ingresos, Cuentas en Operación, Cuentas de Ingresos, Rendimientos, Productos de Liquidación y Pago	0	0	0	0	0	0	0	0
7.0	PARTICIPACIONES, APORTACIONES Y TRANSFERENCIAS	0	0	0	0	0	0	0	0
7.1	Participaciones	0	0	0	0	0	0	0	0
7.2	Aportaciones	0	0	0	0	0	0	0	0
7.3	Comentarios	0	0	0	0	0	0	0	0
7.4	Transferencias Internas y Asignaciones al Sector Público	0	0	0	0	0	0	0	0
7.5	Transferencias al Sector del Sector Público	0	0	0	0	0	0	0	0
7.6	Escuelas y Subsidios	0	0	0	0	0	0	0	0
7.7	Ayudas Sociales	0	0	0	0	0	0	0	0
7.8	Pensiones y Jubilaciones	0	0	0	0	0	0	0	0
7.9	Transferencias e Ingresos Mandatos y Análogos	0	0	0	0	0	0	0	0
8.0	INGRESOS FINANCIEROS Y BENEFICIOS VARIOS	0	0	0	0	0	0	0	0
8.1	Ingresos Financieros	0	0	0	0	0	0	0	0
8.2	Diferencias por Tipo de Cambio a Favor, Desfavor y Simulación	0	0	0	0	0	0	0	0
8.3	Otros Ingresos y Beneficios Varios	0	0	0	0	0	0	0	0
9.0	INGRESOS DE OTROS TIPOS	0	0	0	0	0	0	0	0
9.1	Explotaciones	0	0	0	0	0	0	0	0

Municipio: SISTEMA PARA EL DESARROLLO INTEGRAL DE LA FAMILIA DEL MUNICIPIO DE AYOTLÁN J

CLASIFICACIÓN POR TIPO DE INGRESOS (CIV)

Tipo	Importe	Porcentaje
1 INGRESOS DE GESTIÓN	433,600	83.05%
2 PARTICIPACIONES, APORTACIONES, TRANSFERENCIAS, ASIGNACIONES, SUBSIDIOS Y OTROS AYUDAS	3,474,617	88.88%
3 OTROS INGRESOS	60	0.00%

CLASIFICACIÓN POR FUENTE DE FINANCIAMIENTO

Fuente	Importe	Porcentaje
100 RECURSOS FISCALES	8,829,600	85.33%
200 FINANCIAMIENTO EXTERNO	0	0.00%
300 INGRESOS PROPIOS	0	0.00%
400 RECURSOS FEDERALES	0	0.00%
500 RECURSOS ESTATALES	276,817	2.72%
700 OTROS RECURSOS	60	0.00%

Flores Lara Alberto
 Ma de las Angeles Maria Cristina L.P.
 Guerrero Heitz
 Nelson Bamba Tap

Alberto Lara Flores

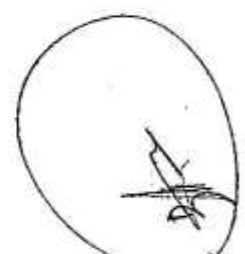



Municipio: SISTEMA PARA EL DESARROLLO INTEGRAL DE LA FAMILIA DEL MUNICIPIO DE AYOTLAN JALISCO

EGRESOS			
Código	Descripción	2017	2016
21000	SERVICIOS PERSONALES	1,791,473	2,264,138
1100	Remuneraciones al Personal de Carácter Permanente	1,628,143	1,886,588
1200	Remuneraciones al Personal de Carácter Transitorio	60,000	10,000
1300	Remuneraciones Adicionales Especiales	247,075	281,450
1400	Seguridad Social	-	#DIV/0!
1500	Otras Prestaciones Sociales y Económicas	36,000	106,000
1600	Previsiones	-	#DIV/0!
1700	Pago Estímulos a Servidores Públicos	-	#DIV/0!
20000	MATERIALES Y SUMINISTROS	747,313	868,417
2100	Materiales de Administración, Emisión de Documentos y Artículos Ofi.	71,800	80,000
2200	Alimentos y Auxerlios	458,732	525,417
2300	Materias Primas y Materiales de Producción y Comercialización	-	#DIV/0!
2400	Materiales y Artículos de Construcción y de Reparación	8,000	1,000
2500	Productos Químicos, Farmacéuticos y de Laboratorio	-	5,000
2600	Combustibles, Lubricantes y Aditivos	126,251	130,000
2700	Vestuario, Blancos, Prendas de Protección y Artículos Deportivos	27,000	20,000
2800	Materiales y Suministros de Seguridad	-	#DIV/0!
2900	Herramientas, Refacciones y Accesorios Menores	39,000	47,000
30000	SERVICIOS GENERALES	144,413	215,524
3100	Servicios Básicos	56,851	48,300
3200	Servicios de Arrendamiento	22,200	35,600
3300	Servicios Profesionales, Científicos, Técnicos y Otros Servicios	97,440	50,000
3400	Servicios Financieros, Bancarios y Comerciales	57,924	65,282
3500	Servicios de Instalación, Reparación, Mantenimiento y Conservación	53,500	33,040
3600	Servicios de Comunicación Social y Publicidad	-	7,500
3700	Servicios de Traslado y Viáticos	66,000	58,000
3800	Servicios Oficiales	80,500	24,000
3900	Otros Servicios Generales	-	#DIV/0!
40000	TRANSFERENCIAS, ASIGNACIONES, SUBSIDIOS Y OTRAS AYUDAS	261,430	364,000
4100	Transferencias Internas y Asignaciones al Sector Público	-	#DIV/0!
4200	Transferencias al Resto del Sector Público	-	#DIV/0!
4300	Subsidios y Subvenciones	-	#DIV/0!
4400	Ayudas Sociales	361,430	361,000
4500	Pensiones y Jubilaciones	-	#DIV/0!
4600	Transferencias a Fideicomisos, Mandatos y Análogos	-	#DIV/0!
4700	Transferencias a la Seguridad Social	-	#DIV/0!
4800	Donativos	-	#DIV/0!
4900	Transferencias al Exterior	-	#DIV/0!
50000	Bienes Muebles, Intangibles e Intangibles	-	21,500
5100	Mobiliario y Equipo de Administración	-	21,500
5200	Mobiliario y Equipo Educativo y Recreativo	-	8,000
5300	Equipo e Instrumental Médico y de Laboratorio	-	30,000
5400	Vehículos y Equipo de Transporte	-	#DIV/0!
5500	Equipo de Defensa y Seguridad	-	#DIV/0!
5600	Masas, Otros Equipos y Herramientas	-	#DIV/0!
5700	Activos Biológicos	-	#DIV/0!
5800	Bienes Intangibles	-	#DIV/0!
5900	Activos Intangibles	-	#DIV/0!
60000	INVERSIÓN PÚBLICA	-	-
6100	Obras Públicas en Bienes de Dominio Público	-	#DIV/0!
6200	Obras Públicas en Bienes de Dominio Privado	-	#DIV/0!
6300	Proyectos Productivos y Acciones de Fomento	-	#DIV/0!
70000	INVERSIONES FINANCIERAS Y OTRAS PRONOSTICADAS	-	-
7100	Inversiones para el Fomento de Actividades Productivas	-	#DIV/0!
7200	Acciones y Participaciones de Capital	-	#DIV/0!
7300	Compra de Títulos y Valores	-	#DIV/0!
7400	Concesión de Préstamos	-	#DIV/0!
7500	Inversiones en Fideicomisos, Mandatos y Otros Análogos	-	#DIV/0!
7600	Otras Inversiones Financieras	-	#DIV/0!
7900	Reservas para Contingencias y Otras Proyecciones Especiales	-	#DIV/0!
80000	PARTICIPACIONES Y PARTICIPACIÓN	-	-
8000	DEUDA PÚBLICA	-	-
9100	Amortización de la Deuda Pública	-	#DIV/0!
9200	Ingresos de la Deuda Pública	-	#DIV/0!
9300	Comisiones de la Deuda Pública	-	#DIV/0!
9400	Gastos de la Deuda Pública	-	#DIV/0!
9500	Costo por Coberturas	-	#DIV/0!
9600	Ayudas Fiscales	-	#DIV/0!
9900	Adjudos de Ejercicios Fiscales Anteriores (ADEFAS)	-	#DIV/0!
TOTAL	TOTAL DE EGRESOS	2,538,783	2,742,077

Me de los Angeles
Govenoro Hedo

[Handwritten signature]

HELBERTO 0142 BS

Alfonso Dávila Top
Mano Cristiano L.P. Col.
Ebroz Lora Alberto

CLASIFICACIÓN POR TIPO DE GASTO (CTG)

CTG	Descripción	2017	Porcentaje
1	GASTO GOBIERNO	3,057,077	98.79%
2	GASTO DE CAPITAL	41,500	1.27%
3	AMORTIZACIÓN DE LA DEUDA Y DEPRECIACIÓN DE BIENES	0	0.00%
4	PENSIONES Y JUBILACIONES	0	0
5	PARTICIPACIONES	0	0

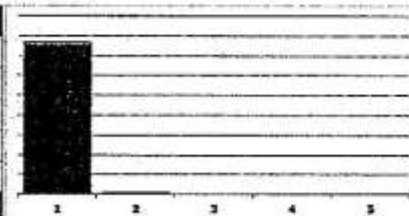

CLASIFICACIÓN POR FUENTE DE FINANCIAMIENTO (OF)

OF	Descripción	2017	Porcentaje
100	RECURSOS FISCALES	-	0.00%
FINANCIAMIENTOS INTERNOS	-	0.00%	
200	RECURSOS EXTRAORDINARIOS	3,057,077	98.79%
300	RECURSOS DE LA DEUDA PÚBLICA	-	0.00%

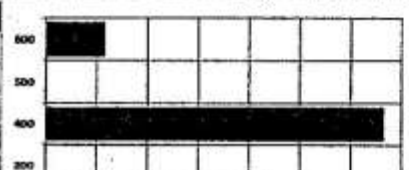



2015 • Representa la plantilla del personal para ejercicio de 2017

PLANTILLA DE PERSONAL DE CARÁCTER PERMANENTE, 2017														
Municipio: SISTEMA PARA EL DESARROLLO INTEGRAL DE LA FAMILIA DEL MUNICIPIO DE AYOTLÁN JALISCO														
DIRECTOR GENERAL	DT MUNICIPAL DE AYOTLAN, JALISCO				1	1	1	\$ 20,122.00	\$ 20,122.00	\$ -	\$ -	\$ 20,122.00	\$ -	\$ 20,122.00
SECRETARIA (BY)	DT MUNICIPAL DE AYOTLAN, JALISCO				1	1	1	\$ 8,972.00	\$ 8,972.00	\$ -	\$ -	\$ 8,972.00	\$ -	\$ 8,972.00
ASISTENTE ADMINISTRATIVO (BY)	DT MUNICIPAL DE AYOTLAN, JALISCO				1	1	1	\$ 6,192.00	\$ 6,192.00	\$ -	\$ -	\$ 6,192.00	\$ -	\$ 6,192.00
PSICOLOGO (BY)	DT MUNICIPAL DE AYOTLAN, JALISCO				1	1	1	\$ 23,300.00	\$ 23,300.00	\$ -	\$ -	\$ 23,300.00	\$ -	\$ 23,300.00
PROFESOR (BY)	DT MUNICIPAL DE AYOTLAN, JALISCO				1	1	1	\$ 24,888.00	\$ 24,888.00	\$ -	\$ -	\$ 24,888.00	\$ -	\$ 24,888.00
PROFESOR DE EDUCACIÓN ESPECIAL	DT MUNICIPAL DE AYOTLAN, JALISCO				1	1	1	\$ 24,888.00	\$ 24,888.00	\$ -	\$ -	\$ 24,888.00	\$ -	\$ 24,888.00
INSTRUMENTADOR (BY)	DT MUNICIPAL DE AYOTLAN, JALISCO				1	1	1	\$ 1,150.00	\$ 1,150.00	\$ -	\$ -	\$ 1,150.00	\$ -	\$ 1,150.00
ENCUADERADOR (BY)	DT MUNICIPAL DE AYOTLAN, JALISCO				1	1	1	\$ 1,150.00	\$ 1,150.00	\$ -	\$ -	\$ 1,150.00	\$ -	\$ 1,150.00
REVISOR DE DIF	DT MUNICIPAL DE AYOTLAN, JALISCO				1	1	1	\$ 3,262.00	\$ 3,262.00	\$ -	\$ -	\$ 3,262.00	\$ -	\$ 3,262.00
ASISTENTE DE DIF	DT MUNICIPAL DE AYOTLAN, JALISCO				1	1	1	\$ 1,938.00	\$ 1,938.00	\$ -	\$ -	\$ 1,938.00	\$ -	\$ 1,938.00
SECRETARIA DE AYOTLAN	DT MUNICIPAL DE AYOTLAN, JALISCO				1	1	1	\$ 6,188.00	\$ 6,188.00	\$ -	\$ -	\$ 6,188.00	\$ -	\$ 6,188.00
ASISTENTE (BY)	DT MUNICIPAL DE AYOTLAN, JALISCO				2	2	2	\$ 11,700.00	\$ 23,400.00	\$ -	\$ -	\$ 23,400.00	\$ -	\$ 23,400.00
ASISTENTE ADMINISTRATIVO	DT MUNICIPAL DE AYOTLAN, JALISCO				1	1	1	\$ 6,192.00	\$ 6,192.00	\$ -	\$ -	\$ 6,192.00	\$ -	\$ 6,192.00
PSICOLOGO (BY)	DT MUNICIPAL DE AYOTLAN, JALISCO				1	1	1	\$ 23,300.00	\$ 23,300.00	\$ -	\$ -	\$ 23,300.00	\$ -	\$ 23,300.00
SECRETARIA DE LA BIBLIOTECA	DT MUNICIPAL DE AYOTLAN, JALISCO				1	1	1	\$ 6,188.00	\$ 6,188.00	\$ -	\$ -	\$ 6,188.00	\$ -	\$ 6,188.00
ASISTENTE ADMINISTRATIVO DE	DT MUNICIPAL DE AYOTLAN, JALISCO				1	1	1	\$ 6,188.00	\$ 6,188.00	\$ -	\$ -	\$ 6,188.00	\$ -	\$ 6,188.00
SECRETARIA DE SANTA RITA	DT MUNICIPAL DE AYOTLAN, JALISCO				1	1	1	\$ 6,174.00	\$ 6,174.00	\$ -	\$ -	\$ 6,174.00	\$ -	\$ 6,174.00
ASISTENTE DE SANTA RITA	DT MUNICIPAL DE AYOTLAN, JALISCO				1	1	1	\$ 4,038.00	\$ 4,038.00	\$ -	\$ -	\$ 4,038.00	\$ -	\$ 4,038.00
ASISTENTE ADMINISTRATIVO	DT MUNICIPAL DE AYOTLAN, JALISCO				1	1	1	\$ 6,174.00	\$ 6,174.00	\$ -	\$ -	\$ 6,174.00	\$ -	\$ 6,174.00
ENCUADERADOR (BY)	DT MUNICIPAL DE AYOTLAN, JALISCO				1	1	1	\$ 1,150.00	\$ 1,150.00	\$ -	\$ -	\$ 1,150.00	\$ -	\$ 1,150.00
SECRETARIA (BY)	DT MUNICIPAL DE AYOTLAN, JALISCO				1	1	1	\$ 8,972.00	\$ 8,972.00	\$ -	\$ -	\$ 8,972.00	\$ -	\$ 8,972.00
ASISTENTE (BY)	DT MUNICIPAL DE AYOTLAN, JALISCO				1	1	1	\$ 1,150.00	\$ 1,150.00	\$ -	\$ -	\$ 1,150.00	\$ -	\$ 1,150.00
ENCUADERADOR (BY)	DT MUNICIPAL DE AYOTLAN, JALISCO				1	1	1	\$ 1,150.00	\$ 1,150.00	\$ -	\$ -	\$ 1,150.00	\$ -	\$ 1,150.00
SECRETARIA (BY)	DT MUNICIPAL DE AYOTLAN, JALISCO				1	1	1	\$ 8,972.00	\$ 8,972.00	\$ -	\$ -	\$ 8,972.00	\$ -	\$ 8,972.00
ASISTENTE ADMINISTRATIVO	DT MUNICIPAL DE AYOTLAN, JALISCO				1	1	1	\$ 6,174.00	\$ 6,174.00	\$ -	\$ -	\$ 6,174.00	\$ -	\$ 6,174.00
PERSONAL TRANSITORIO					1	1	1	\$ -	\$ -	\$ -	\$ -	\$ -	\$ -	\$ 10,000.00
TOTAL					29	29	29	\$ 146,020.00	\$ 146,020.00	\$ -	\$ -	\$ 146,020.00	\$ -	\$ 146,020.00

Flores Con Alberto
Maria Cristina L.P.

Mo de los Angeles Guerrero Heba

ALBERTO DIAZ

Estas cantidades nos estarían reflejando un subsidio municipal anual de \$2,898,000.00 a razón de un subsidio municipal mensual de \$241,500.00.

Una vez presentado y analizado en el presupuesto de egresos para el ejercicio fiscal 2017, se somete a votación para su autorización, del presente acuerdo. La votación es considerada por absoluta por el total de los integrantes del patronato. Por lo antes expuesto y fundamentado presentamos el siguiente acuerdo único.

Único.- es aprobarse y se aprueba el presupuesto de ingresos por \$3,906,577.00 para el ejercicio fiscal 2017 así como la plantilla del personal para el mismo ejercicio del órgano descentralizado el desarrollo integral de la familia "DIF" del municipio de Ayotlán Jalisco.

Sin asunto que tratar por el momento se da por concluida la reunión siendo las 2:38 del mismo día y firmado al margen y al calce los que en ella intervinieron.

C. GABRIEL VÁSQUEZ ANDRADE
 Presidente Municipal Ayotlán

C. LILIANA BANDA TREJO
 PRESIDENTA DIF AYOTLAN

DR. GLORIA BARBOSA LÓPEZ
Directora del Centro de Salud

DR. JOSÉ MANUEL SANTIAGO R.
Médico Municipal

MARIA GUADALUPE GUZMAN
SILVA
Rep. Desarrollo social y humano

C. JOSÉ DE JESUS MEDINA BANDA
Director de Seguridad Pública

C. AGUSTIN MENDEZ MORALES
Regidor comisión educación

C. HERIBERTO DIAZ BERMUDEZ
Director de Protección Civil

LIC. RUBEN TEJEDA TORRES
Vocal DIF

LIC. ALBERTO FLORES LARA
Tesorero Municipal

LIC. JOSÉ MANUEL CALOCA CRUZ
Contralor del Municipio

C. ALFREDO ESCOTO AVILES
Vocal Dif

LED MA. DE LOS ANGELES
GUERRERO HDEZ Director de
Desarrollo Social

C. MARIA CRISTIINA LOPEZ
PEREZ
REGIDORA COMISON
SECTOR AGROPECUARIO Y
FORESTAL