

Informe de Situación Hacendaria Ingresos - 2016

Municipio: SISTEMA DIF DEL MPIO. DE AYOTLAN, Jalisco

| CONCEPTOS | EJERCICIO 2015 | ESTIMACIÓN 2016 | VARIACIÓN 2015 - 2016 |
|---------------------------------------------------------------------------------------------------------------------------------------------------|----------------|-----------------|-----------------------|
| INGRESOS | | | |
| 1 IMPUESTOS | \$ - | \$ - | #DIV/0! |
| 1.1 Impuesto Sobre los Ingresos | \$ - | \$ - | #DIV/0! |
| 1.2 Impuestos Sobre Patrimonio | \$ - | \$ - | #DIV/0! |
| 1.3 Impuestos Sobre la Producción, el Consumo y las Transacciones | \$ - | \$ - | #DIV/0! |
| 1.4 Impuestos al Comercio Exterior | \$ - | \$ - | #DIV/0! |
| 1.5 Impuestos Sobre Nóminas y Asimilables | \$ - | \$ - | #DIV/0! |
| 1.6 Impuestos Ecológicos | \$ - | \$ - | #DIV/0! |
| 1.7 Accesorios | \$ - | \$ - | #DIV/0! |
| 1.8 Otros Impuestos | \$ - | \$ - | #DIV/0! |
| 2 CUOTAS Y APORTACIONES DE SEGURIDAD SOCIAL | \$ - | \$ - | #DIV/0! |
| 2.1 Aportaciones para Fondos de Vivienda | \$ - | \$ - | #DIV/0! |
| 2.2 Cuotas para el Seguro Social | \$ - | \$ - | #DIV/0! |
| 2.3 Cuotas de Ahorro para el Retiro | \$ - | \$ - | #DIV/0! |
| 2.4 Otras Cuotas y Aportaciones para la Seguridad Social | \$ - | \$ - | #DIV/0! |
| 2.5 Accesorios | \$ - | \$ - | #DIV/0! |
| 3 CONTRIBUCIONES DE MEJORAS | \$ - | \$ - | #DIV/0! |
| 3.1 Contribuciones de Mejoras por Obras Públicas | \$ - | \$ - | #DIV/0! |
| 4 DERECHOS | \$ - | \$ - | #DIV/0! |
| 4.1 Derechos por el Uso, Goce, Aprovechamiento o Explotación de Bienes de Dominio Público | \$ - | \$ - | #DIV/0! |
| 4.2 Derecho a los Hidrocarburos | \$ - | \$ - | #DIV/0! |
| 4.3 Derechos por Prestación de Servicios | \$ - | \$ - | #DIV/0! |
| 4.4 Otros Derechos | \$ - | \$ - | #DIV/0! |
| 4.5 Accesorios | \$ - | \$ - | #DIV/0! |
| 5 PRODUCTOS | \$ - | \$ - | #DIV/0! |
| 5.1 Productos de Tipo Corriente | \$ - | \$ - | #DIV/0! |
| 5.2 Productos de Capital | \$ - | \$ - | #DIV/0! |
| 5.3 Accesorios | \$ - | \$ - | #DIV/0! |
| 6 APROVECHAMIENTOS | \$ 300,000 | \$ - | -100% |
| 6.1 Aprovechamientos de Tipo Corriente | \$ 300,000 | \$ - | -100% |
| 6.2 Aprovechamientos de Capital | \$ - | \$ - | #DIV/0! |
| 6.3 Otros Aprovechamientos | \$ - | \$ - | #DIV/0! |
| 6.4 Accesorios | \$ - | \$ - | #DIV/0! |
| 7 INGRESOS POR VENTA DE BIENES Y SERVICIOS | \$ - | \$ 300,000 | #DIV/0! |
| 7.1 Ingreso por Ventas de Mercancías | \$ - | \$ - | #DIV/0! |
| 7.2 Ingresos por Ventas de Bienes y Servicios Producidos en Establecimientos del Gobierno | \$ - | \$ - | #DIV/0! |
| 7.3 Ingresos por Ventas y Servicios de Organismos Descentralizados | \$ - | \$ 300,000 | #DIV/0! |
| 7.4 Ingresos de Operación de Entidades Paraestatales Empresariales | \$ - | \$ - | #DIV/0! |
| 7.9 Ingresos no Comprendidos en las Fracciones de la Ley de Ingresos, Causados en Ejercicios Fiscales Anteriores Pendientes de Liquidación o Pago | \$ - | \$ - | #DIV/0! |
| 8 PARTICIPACIONES Y APORTACIONES | \$ 335,773 | \$ 459,706 | 37% |
| 8.1 Participaciones | \$ - | \$ - | #DIV/0! |
| 8.2 Aportaciones | \$ 335,773 | \$ - | -100% |
| 8.3 Convenios | \$ - | \$ 459,706 | #DIV/0! |
| 9 TRANSFERENCIAS, ASIGNACIONES, SUBSIDIOS Y OTRAS AYUDAS | \$ 2,583,016 | \$ 2,760,000 | 7% |
| 9.1 Transferencias Internas y Asignaciones al Sector Público | \$ - | \$ - | #DIV/0! |
| 9.2 Transferencias al Resto del Sector Público | \$ - | \$ - | #DIV/0! |
| 9.3 Subsidios y Subvenciones | \$ 2,583,016 | \$ 2,760,000 | 7% |
| 9.4 Ayudas Sociales | \$ - | \$ - | #DIV/0! |
| 9.5 Pensiones y Jubilaciones | \$ - | \$ - | #DIV/0! |
| 9.6 Transferencias a Fideicomisos, Mandatos y Análogos | \$ - | \$ - | #DIV/0! |
| 10 OTROS INGRESOS Y BENEFICIOS | \$ 60 | \$ 65 | 8% |
| 10.1 Ingresos Financieros | \$ 60 | \$ 65 | 8% |
| 10.2 Diferencias por Tipo de Cambio a Favor, en Efectivo y Equivalentes | \$ - | \$ - | #DIV/0! |
| 10.3 Otros Ingresos y Beneficios Varios | \$ - | \$ - | #DIV/0! |
| 11 INGRESOS DERIVADOS DE FINANCIAMIENTO | \$ - | \$ - | #DIV/0! |
| 11.1 Endeudamiento Interno | \$ - | \$ - | #DIV/0! |
| TOTAL DE INGRESOS | \$ 3,218,849 | \$ 3,519,771 | 9.35% |

Municipio: SISTEMA DIF DEL MPIO. DE AYOTLAN, Jalisco

CLASIFICACIÓN POR TIPO DE INGRESOS (CTI)

| TI | DESCRIPCIÓN | ESTIMACIÓN | % |
|-------------|---------------------------------------------------------------------------------------|------------------|----------------|
| 1 | INGRESOS DE GESTIÓN | 300,000 | 8.52% |
| 2 | PARTICIPACIONES, APORTACIONES, TRANSFERENCIAS, ASIGNACIONES, SUBSIDIOS Y OTRAS AYUDAS | 3,219,706 | 91.47% |
| 3 | OTROS INGRESOS | 65 | 0.00% |
| SUMA | | 3,519,771 | 100.00% |

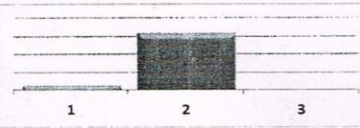

CLASIFICACIÓN POR FUENTE DE FINANCIAMIENTO

| FF | DESCRIPCIÓN | ESTIMACIÓN | % |
|-------------|--------------------------|------------------|----------------|
| 100 | RECURSOS FISCALES | 2,760,000 | 78.41% |
| 200 | FINANCIAMIENTOS INTERNOS | - | 0.00% |
| 400 | INGRESOS PROPIOS | 300,000 | 8.52% |
| 500 | RECURSOS FEDERALES | - | 0.00% |
| 600 | RECURSOS ESTATALES | 459,706 | 13.06% |
| 700 | OTROS RECURSOS | 65 | 0.00% |
| SUMA | | 3,519,771 | 100.00% |

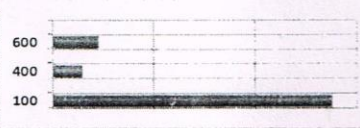

A continuación se presenta el Presupuesto de Egresos para el ejercicio fiscal 2016

Informe de Situación Hacendaria Egresos - 2016

Municipio: SISTEMA DIF DEL MPIO. DE AYOTLAN, Jalisco

| CONCEPTOS | EJERCICIO 2015 | ESTIMACIÓN 2016 | VARIACIÓN 2015 - 2016 |
|--------------------------------------------------------------------------------|----------------|-----------------|-----------------------|
| EGRESOS | | | |
| 1000 SERVICIOS PERSONALES | \$ 1,989,700 | \$ 1,991,523 | 0% |
| 1100 Remuneraciones al Personal de Carácter Permanente | \$ 1,501,831 | \$ 1,528,448 | 8% |
| 1200 Remuneraciones al Personal de Carácter Transitorio | \$ 71,800 | \$ 60,000 | -16% |
| 1300 Remuneraciones Adicionales Especiales | \$ - | \$ 267,075 | #DIV/0! |
| 1400 Seguridad Social | \$ - | \$ - | #DIV/0! |
| 1500 Otras Prestaciones Sociales y Económicas | \$ 160,923 | \$ 36,000 | -78% |
| 1600 Provisiones | \$ 231,932 | \$ - | -100% |
| 1700 Pago Estímulos a Servidores Públicos | \$ 23,214 | \$ - | -100% |
| 2000 MATERIALES Y SUMINISTROS | \$ 897,383 | \$ 732,383 | -18% |
| 2100 Materiales de Administración, Emisión de Documentos y Artículos Oficiales | \$ 83,963 | \$ 71,800 | -14% |
| 2200 Alimentos y Autosalvos | \$ 500,000 | \$ 458,732 | -8% |
| 2300 Materias Primas y Materiales de Producción y Comercialización | \$ - | \$ - | #DIV/0! |
| 2400 Materiales y Artículos de Construcción y de Reparación | \$ 8,200 | \$ 9,600 | 17% |
| 2500 Productos Químicos, Farmacéuticos y de Laboratorio | \$ 9,520 | \$ - | -100% |
| 2600 Combustibles, Lubricantes y Aditivos | \$ 151,000 | \$ 126,251 | -16% |
| 2700 Vestuario, Blancos, Prendas de Protección y Artículos Deportivos | \$ 138,000 | \$ 27,000 | -80% |
| 2800 Materiales y Suministros de Seguridad | \$ - | \$ - | #DIV/0! |
| 2900 Herramientas, Refacciones y Accesorios Menores | \$ 6,700 | \$ 39,000 | 482% |
| 3000 SERVICIOS GENERALES | \$ 468,663 | \$ 434,425 | -7% |
| 3100 Servicios Básicos | \$ 41,856 | \$ 56,861 | 36% |
| 3200 Servicios de Arrendamiento | \$ 6,202 | \$ 22,200 | 258% |
| 3300 Servicios Profesionales, Científicos, Técnicos y Otros Servicios | \$ 20,000 | \$ 97,440 | 387% |
| 3400 Servicios Financieros, Bancarios y Comerciales | \$ 43,628 | \$ 57,924 | 33% |
| 3500 Servicios de Instalación, Reparación, Mantenimiento y Conservación | \$ 130,129 | \$ 53,500 | -59% |
| 3600 Servicios de Comunicación Social y Publicidad | \$ - | \$ - | #DIV/0! |
| 3700 Servicios de Traslado y Viáticos | \$ 143,434 | \$ 66,000 | -54% |
| 3800 Servicios Oficiales | \$ 69,743 | \$ 80,500 | 15% |
| 3900 Otros Servicios Generales | \$ 13,673 | \$ - | -100% |
| 4000 TRANSFERENCIAS, ASIGNACIONES, SUBSIDIOS Y OTRAS AYUDAS | \$ 300,000 | \$ 361,440 | 20% |
| 4100 Transferencias Internas y Asignaciones al Sector Público | \$ - | \$ - | #DIV/0! |
| 4200 Transferencias al Resto del Sector Público | \$ - | \$ - | #DIV/0! |
| 4300 Subsidios y Subvenciones | \$ - | \$ - | #DIV/0! |
| 4400 Ayudas Sociales | \$ 300,000 | \$ 361,440 | 20% |
| 4500 Pensiones y Jubilaciones | \$ - | \$ - | #DIV/0! |
| 4600 Transferencias a Fideicomisos, Mandatos y Análogos | \$ - | \$ - | #DIV/0! |
| 4700 Transferencias a la Seguridad Social | \$ - | \$ - | #DIV/0! |
| 4800 Donativos | \$ - | \$ - | #DIV/0! |
| 4900 Transferencias al Exterior | \$ - | \$ - | #DIV/0! |
| 5000 BIENES MUEBLES, INMUEBLES E INTANGIBLES | \$ 33,790 | \$ - | -100% |
| 5100 Mobiliario y Equipo de Administración | \$ 33,790 | \$ - | -100% |
| 5200 Mobiliario y Equipo Educativo y Recreativo | \$ - | \$ - | #DIV/0! |
| 5300 Equipo e Instrumental Médico y de Laboratorio | \$ - | \$ - | #DIV/0! |
| 5400 Vehículos y Equipo de Transporte | \$ - | \$ - | #DIV/0! |
| 5500 Equipo de Defensa y Seguridad | \$ - | \$ - | #DIV/0! |
| 5600 Maquinaria, Otros Equipos y Herramientas | \$ - | \$ - | #DIV/0! |
| 5700 Activos Biológicos | \$ - | \$ - | #DIV/0! |
| 5800 Bienes Inmuebles | \$ - | \$ - | #DIV/0! |
| 5900 Activos Intangibles | \$ - | \$ - | #DIV/0! |
| 6000 INVERSIÓN PÚBLICA | \$ - | \$ - | #DIV/0! |
| 6100 Obra Pública en Bienes de Dominio Público | \$ - | \$ - | #DIV/0! |
| 6200 Obra Pública en Bienes de Dominio Propios | \$ - | \$ - | #DIV/0! |
| 6300 Proyectos Productivos y Acciones de Fomento | \$ - | \$ - | #DIV/0! |
| 7000 INVERSIONES FINANCIERAS Y OTRAS PROVISIONES | \$ - | \$ - | #DIV/0! |
| 7100 Inversiones para el Fomento de Actividades Productivas | \$ - | \$ - | #DIV/0! |
| 7200 Acciones y Participaciones de Capital | \$ - | \$ - | #DIV/0! |
| 7300 Compra de Títulos y Valores | \$ - | \$ - | #DIV/0! |
| 7400 Concesión de Préstamos | \$ - | \$ - | #DIV/0! |
| 7500 Inversiones en Fideicomisos, Mandatos y Otros Análogos | \$ - | \$ - | #DIV/0! |
| 7600 Otras Inversiones Financieras | \$ - | \$ - | #DIV/0! |
| 7900 Provisiones para Contingencias y Otras Erogaciones Especiales | \$ - | \$ - | #DIV/0! |
| 8000 PARTICIPACIONES Y APORTACIONES | \$ - | \$ - | #DIV/0! |
| 9000 DEUDA PÚBLICA | \$ - | \$ - | #DIV/0! |
| 9100 Amortización de la Deuda Pública | \$ - | \$ - | #DIV/0! |
| 9200 Intereses de la Deuda Pública | \$ - | \$ - | #DIV/0! |
| 9300 Comisiones de la Deuda Pública | \$ - | \$ - | #VALOR! |
| 9400 Gastos de la Deuda Pública | \$ - | \$ - | #DIV/0! |
| 9500 Costo por Coberturas | \$ - | \$ - | #DIV/0! |
| 9600 Apoyos Financieros | \$ - | \$ - | #DIV/0! |
| 9900 Adeudos de Ejercicios Fiscales Anteriores (ADEFAS) | \$ - | \$ - | #DIV/0! |
| TOTAL DE EGRESOS | \$ 3,689,536 | \$ 3,519,771 | -4.60% |

CLASIFICACIÓN POR TIPO DE GASTO (CTG)

| TG | DESCRIPCIÓN | ESTIMACIÓN | % |
|-------------|---------------------------------------------------|------------|---------|
| 1 | GASTO CORRIENTE | 0 | #DIV/0! |
| 2 | GASTO DE CAPITAL | 0 | #DIV/0! |
| 3 | AMORTIZACIÓN DE LA DEUDA Y DISMINUCIÓN DE PASIVOS | 0 | #DIV/0! |
| 4 | PENSIONES Y JUBILACIONES | 0 | #DIV/0! |
| 5 | PARTICIPACIONES | 0 | #DIV/0! |
| SUMA | | | #DIV/0! |

CLASIFICACIÓN POR FUENTE DE FINANCIAMIENTO (CFF)

| FF | DESCRIPCIÓN | ESTIMACIÓN | % |
|-----|--------------------------|------------|--------|
| 100 | RECURSOS FISCALES | 3,060,065 | 38.51% |
| 200 | FINANCIAMIENTOS INTERNOS | 3,874,013 | 48.75% |
| 400 | INGRESOS PROPIOS | 300,000 | 3.78% |
| 500 | RECURSOS FEDERALES | 252,206 | 3.17% |
| | RECURSOS ESTATALES | 459,706 | 5.79% |
| | | 65 | 0.00% |

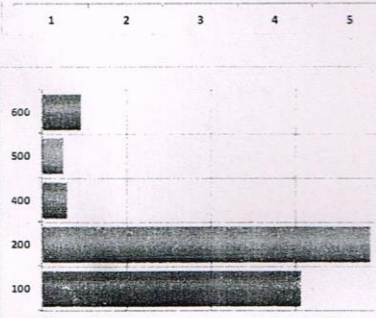

Se presenta la plantilla del personal para el ejercicio 2016.

| PLANTILLA DE PERSONAL DE CARÁCTER PERMANENTE. 2016 | | | | | | | | | | | | |
|------------------------------------------------------|--------------------------|----|------------|---------------------------------|------------------------|-------------------------------------------------------------|-------------------------------------------|------------------------------------------------------|-------------------------------------|-----------------------|-----------------------|-------------------------------------|
| Municipio: SISTEMA DIF DEL MPIO. DE AYOTLÁN, Jalisco | | | | | | | | | | | | |
| Nombre de la Plaza | Adscripción de la Plaza | FF | No. Plazas | 111-113 Dietas y Sueldo Base | | 111 Primas por de Servicios Efectivos Prestados | 132 Prima Vacacional y Dominical | 132 Gratificación de Fin de Año (Aguinaldo) | 133 Horas Extraordinaria s | 134 Compensaciones | Otras Prestaciones | Suma Total de Remuneracione s |
| | | | | Mensual | Anual | | | | | | | |
| DIRECTOR GENERAL | DIF MUNICIPAL DE AYOTLÁN | F | 1 | \$ 10,400.00 | \$ 124,800.00 | \$ - | \$ - | \$ 17,095.89 | \$ - | \$ 2,000.00 | \$ 1,800.00 | \$ 145,695.89 |
| SECRETARIA DIF | DIF MUNICIPAL DE AYOTLÁN | F | 1 | \$ 9,496.00 | \$ 113,952.00 | \$ - | \$ - | \$ 15,609.86 | \$ - | \$ 2,000.00 | \$ 1,800.00 | \$ 133,361.86 |
| ASESOR JURIDICO UAWI | DIF MUNICIPAL DE AYOTLÁN | F | 1 | \$ 8,634.00 | \$ 103,608.00 | \$ - | \$ - | \$ 14,192.88 | \$ - | \$ 2,000.00 | \$ 1,800.00 | \$ 121,600.88 |
| PSICOLOGO CAF | DIF MUNICIPAL DE AYOTLÁN | F | 1 | \$ 7,580.00 | \$ 90,960.00 | \$ - | \$ - | \$ 12,460.27 | \$ - | \$ 2,000.00 | \$ 1,800.00 | \$ 107,220.27 |
| NUTRILOGO | DIF MUNICIPAL DE AYOTLÁN | F | 1 | \$ 7,492.00 | \$ 89,904.00 | \$ - | \$ - | \$ 12,315.62 | \$ - | \$ 2,000.00 | \$ 1,800.00 | \$ 106,019.62 |
| TRABAJO SOCIAL UAWI | DIF MUNICIPAL DE AYOTLÁN | F | 1 | \$ 7,800.00 | \$ 93,600.00 | \$ - | \$ - | \$ 12,821.92 | \$ - | \$ 2,000.00 | \$ 1,800.00 | \$ 110,221.92 |
| PROMOTORA DIF RIBERA | DIF MUNICIPAL DE AYOTLÁN | F | 1 | \$ 5,100.00 | \$ 61,200.00 | \$ - | \$ - | \$ 8,383.56 | \$ - | \$ 2,000.00 | \$ 1,800.00 | \$ 73,383.56 |
| CHOFER DIF | DIF MUNICIPAL DE AYOTLÁN | F | 1 | \$ 6,443.00 | \$ 77,304.00 | \$ - | \$ - | \$ 10,589.59 | \$ - | \$ 2,000.00 | \$ 1,800.00 | \$ 91,693.59 |
| INTENDENTE DIF | DIF MUNICIPAL DE AYOTLÁN | F | 1 | \$ 4,540.00 | \$ 54,480.00 | \$ - | \$ - | \$ 7,463.01 | \$ - | \$ 2,000.00 | \$ 1,800.00 | \$ 65,743.01 |
| COCINERA DIF AYOTLÁN | DIF MUNICIPAL DE AYOTLÁN | F | 1 | \$ 5,874.00 | \$ 70,488.00 | \$ - | \$ - | \$ 9,655.89 | \$ - | \$ 2,000.00 | \$ 1,800.00 | \$ 83,543.89 |
| AUXILIAR COCINERA DIF | DIF MUNICIPAL DE AYOTLÁN | F | 1 | \$ 4,340.00 | \$ 52,080.00 | \$ - | \$ - | \$ 7,134.25 | \$ - | \$ 2,000.00 | \$ 1,800.00 | \$ 63,014.25 |
| TERAPISTA UBR | DIF MUNICIPAL DE AYOTLÁN | F | 3 | \$ 5,212.00 | \$ 187,632.00 | \$ - | \$ - | \$ 25,703.01 | \$ - | \$ 6,000.00 | \$ 1,800.00 | \$ 221,135.01 |
| AUXILIAR ALIMENTARIA | DIF MUNICIPAL DE AYOTLÁN | F | 1 | \$ 4,580.00 | \$ 54,960.00 | \$ - | \$ - | \$ 7,528.77 | \$ - | \$ 2,000.00 | \$ 1,800.00 | \$ 66,288.77 |
| PSICOLOGO UAWI | DIF MUNICIPAL DE AYOTLÁN | F | 1 | \$ 8,094.00 | \$ 97,128.00 | \$ - | \$ - | \$ 13,305.21 | \$ - | \$ 2,000.00 | \$ 1,800.00 | \$ 114,233.21 |
| COCINERA DIF LA RIBERA | DIF MUNICIPAL DE AYOTLÁN | F | 1 | \$ 4,020.00 | \$ 48,240.00 | \$ - | \$ - | \$ 6,608.22 | \$ - | \$ 2,000.00 | \$ 1,800.00 | \$ 58,648.22 |
| COCINERA DIF SANTA RITA | DIF MUNICIPAL DE AYOTLÁN | F | 1 | \$ 4,450.00 | \$ 53,400.00 | \$ - | \$ - | \$ 7,315.07 | \$ - | \$ 2,000.00 | \$ 1,800.00 | \$ 64,515.07 |
| INTENDENTE DIF SANTA RITA | DIF MUNICIPAL DE AYOTLÁN | F | 1 | \$ 3,862.00 | \$ 46,344.00 | \$ - | \$ - | \$ 6,348.49 | \$ - | \$ 2,000.00 | \$ 1,800.00 | \$ 56,492.49 |
| PROMOTOR DE ALIMENTARIO | DIF MUNICIPAL DE AYOTLÁN | F | 1 | \$ 6,260.00 | \$ 75,120.00 | \$ - | \$ - | \$ 10,290.41 | \$ - | \$ 2,000.00 | \$ 1,800.00 | \$ 89,210.41 |
| CHOFER UBR | DIF MUNICIPAL DE AYOTLÁN | F | 1 | \$ 6,764.00 | \$ 81,168.00 | \$ - | \$ - | \$ 11,118.90 | \$ - | \$ 2,000.00 | \$ 1,800.00 | \$ 95,086.90 |
| INTENDENTE DE UBR | DIF MUNICIPAL DE AYOTLÁN | F | 1 | \$ 4,340.00 | \$ 52,080.00 | \$ - | \$ - | \$ 7,134.25 | \$ - | \$ 2,000.00 | \$ 1,800.00 | \$ 63,014.25 |
| TOTALES | | | 32 | \$ 125,280.00 | \$ 1,628,448.00 | \$ - | \$ - | \$ 223,075.07 | \$ - | \$ 44,000.00 | \$ 36,000.00 | \$ 1,931,523.07 |

Estas cantidades nos estarían reflejando un subsidio municipal anual de \$2'760,000.00 (dos millones setecientos sesenta mil pesos 00/100 mn) a razón de un subsidio Municipal Mensual de \$230,000.00 (doscientos treinta mil pesos 00/100 MN).

Una vez presentado y analizado el presupuesto de egresos para el ejercicio fiscal 2016, se somete a votación para su autorización, del presente acuerdo. La votación es considerada por mayoría absoluta por el total de los integrantes del Patronato. Por lo antes expuesto y fundamentado presentamos el siguiente acuerdo único.

Único.- es de aprobarse y se aprueba el presupuesto de egresos por \$3'519,771.00 (tres millones quinientos setenta y un pesos 00/100 mn) para el ejercicio fiscal 2016 así como la plantilla de personal para el mismo ejercicio del órgano descentralizado el desarrollo integral de la familia (DIF) del municipio de Ayotlán Jalisco.

Sin asunto que tratar por el momento se da por concluida la reunión siendo las 1:00 pm del mismo día y firmando al margen y al calce los que en ella intervinieron.